

【職業別】求人・求職バランスシート(パート除く常用)

ハローワーク室蘭
パート除く常用

[令和3年1月内容]

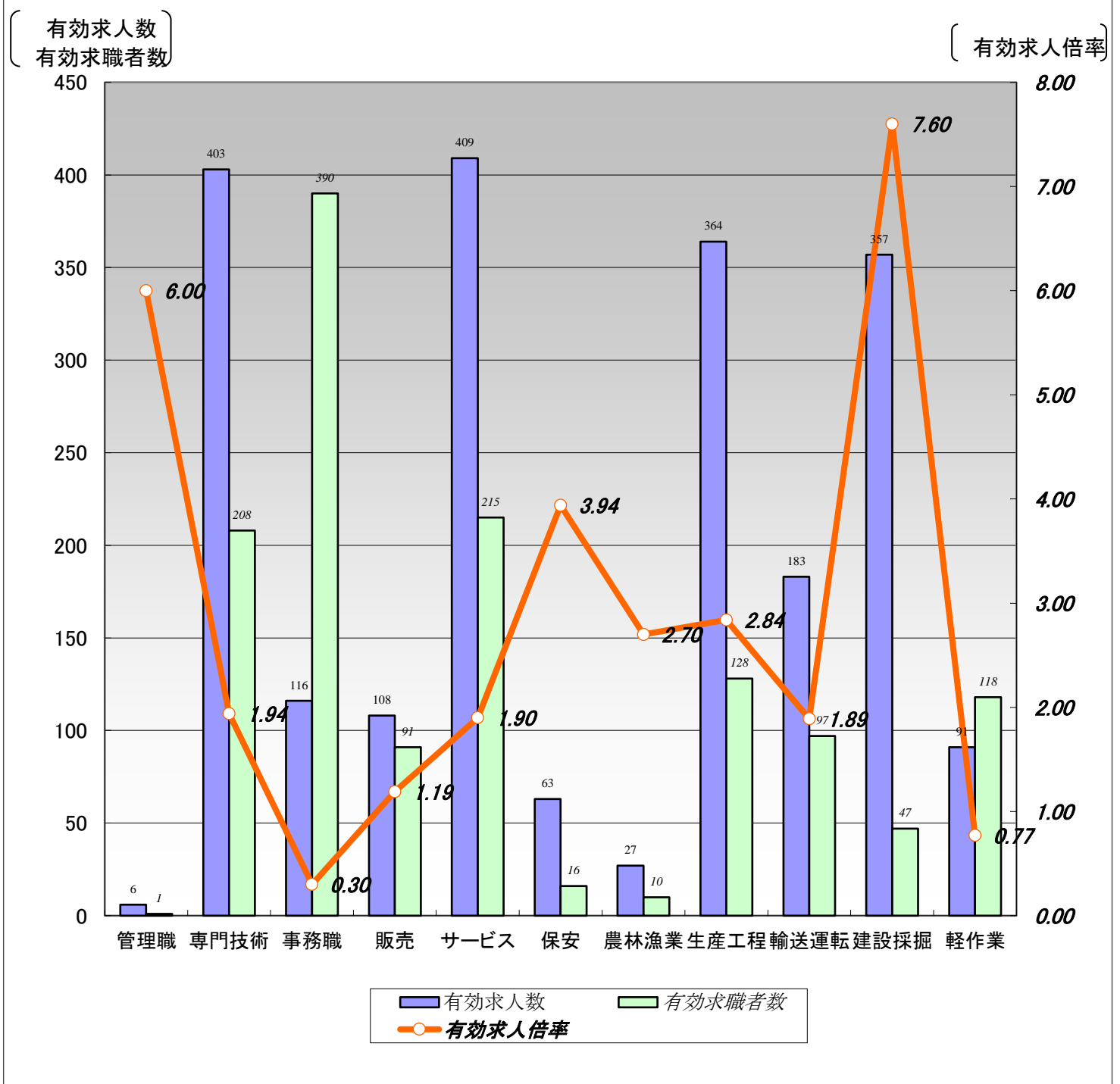

	職業計	管理職	専門技術	事務職	販売	サービス	保安	農林漁業	生産工程	輸送運転	建設採掘	軽作業
有効求人数	2,127	6	403	116	108	409	63	27	364	183	357	91
有効求職者数	1,563	1	208	390	91	215	16	10	128	97	47	118
有効求人倍率	1.36	6.00	1.94	0.30	1.19	1.90	3.94	2.70	2.84	1.89	7.60	0.77

(注)1.パート、新規学校卒業者を除く常用雇用状況を表示。

2.有効求人倍率は、有効求人数÷有効求職者数で、求職者1人あたりの求人数を表す。

また、分母である有効求職者数が0の場合は、求人倍率が計算できないため、求人数÷1として表示。

【職業別】求人・求職・賃金状況(パート除く常用)

ハローワーク室蘭

[令和3年1月内容]

(単位:人、倍、円)

	新規求人数	月間 有効求人数	新規求職 申込件数	月間 有効求職者数	有効求人倍率	新規求人賃金	新規求職 希望賃金
職業計	853	2,127	390	1,563	1.36	185,680	182,500
管理的職業	1	6	0	1	6.00	150,000	0
専門的・技術的職業	168	403	64	208	1.94	210,699	204,754
開発・製造技術者	7	12	4	20	0.60	188,800	187,500
建築・土木・測量技術者	40	95	0	7	13.57	216,669	0
情報処理・通信技術者	1	10	2	20	0.50	150,000	200,000
医師、薬剤師等	7	19	0	0	19.00	344,320	0
看護師、保健師等	55	120	28	72	1.67	209,345	233,929
医療技術者、栄養士等	26	51	5	16	3.19	206,164	195,000
保育士、福祉相談員等	29	74	12	43	1.72	188,259	160,000
事務的職業	41	116	98	390	0.30	160,052	166,596
一般事務員	28	78	84	339	0.23	151,987	161,500
会計・経理事務員	5	13	10	26	0.50	181,252	174,000
営業・販売事務員	2	6	3	13	0.46	180,000	233,333
販売の職業	45	108	12	91	1.19	173,874	177,000
販売店員、訪問販売員	16	40	8	69	0.58	159,843	167,143
保険外交員、サービス外交員	0	2	1	2	1.00	0	200,000
営業員	29	66	3	20	3.30	182,993	200,000
サービスの職業	154	409	56	215	1.90	168,253	171,111
ホームヘルパー、ケアワーカー	40	162	22	82	1.98	171,600	170,952
看護助手、歯科助手等	43	75	8	18	4.17	157,206	161,250
調理人、調理見習	19	61	9	47	1.30	190,511	197,778
給仕、接客サービス員	32	73	9	46	1.59	172,682	154,444
マンション、駐車場等管理人	1	2	2	7	0.29	160,000	195,000
保安の職業	31	63	4	16	3.94	198,474	142,500
警備員	31	63	4	16	3.94	198,474	142,500
農林漁業の職業	19	27	0	10	2.70	163,486	0
生産工程の職業	129	364	29	128	2.84	176,960	205,385
生産機械制御・監視員	7	8	4	10	0.80	158,750	212,500
金属加工、溶接・溶断工	56	164	13	48	3.42	185,748	198,462
その他の製造加工作業員	27	55	4	24	2.29	162,298	145,000
機械組立工	0	5	2	14	0.36	0	0
整備工・修理工	29	94	5	24	3.92	178,393	295,000
製品検査工	4	20	0	2	10.00	162,000	0
塗装、CADオペレーター	6	18	1	6	3.00	170,093	150,000
輸送、機械運転の職業	83	183	26	97	1.89	202,213	198,846
自動車運転手	67	139	18	63	2.21	198,836	198,333
ボイラー・建設機械運転工	15	41	6	23	1.78	216,580	191,667
建設・採掘の職業	143	357	11	47	7.60	191,719	250,909
型枠大工、とび工	43	90	1	5	18.00	195,926	300,000
大工・左官	21	65	4	11	5.91	204,414	275,000
電気工事、電気配線工	16	49	1	6	8.17	167,778	200,000
建設・土木作業員	63	153	5	25	6.12	190,483	232,000
運搬・清掃・包装の職業	39	91	25	118	0.77	164,984	186,087
運搬、配達、倉庫作業員	9	22	5	21	1.05	175,091	218,000
清掃作業員	17	35	5	24	1.46	161,315	137,500
包装作業員	0	0	0	0	0.00	0	0
選別作業員、軽作業員	13	34	15	73	0.47	160,841	188,571

注) 1.パート、新規学校卒業者を除く常用雇用状況を表示。

2.平成24年3月に、ハローワークで使用する「厚生労働省編職業分類」が改訂されている。

3.分母である有効求職者数が0の場合は、求人倍率が計算できないため、求人数÷1として表示。

4.新規求人賃金は令和3年1月に室蘭のハローワークに申し込まれた新規求人の下限賃金の平均額を表示。

5.新規求職希望賃金は令和3年1月に室蘭のハローワークに申し込まれた新規求職の希望賃金の平均額を表示。

【職業別】求人・求職バランスシート(常用パート)

ハローワーク室蘭
常用パート

[令和3年1月内容]

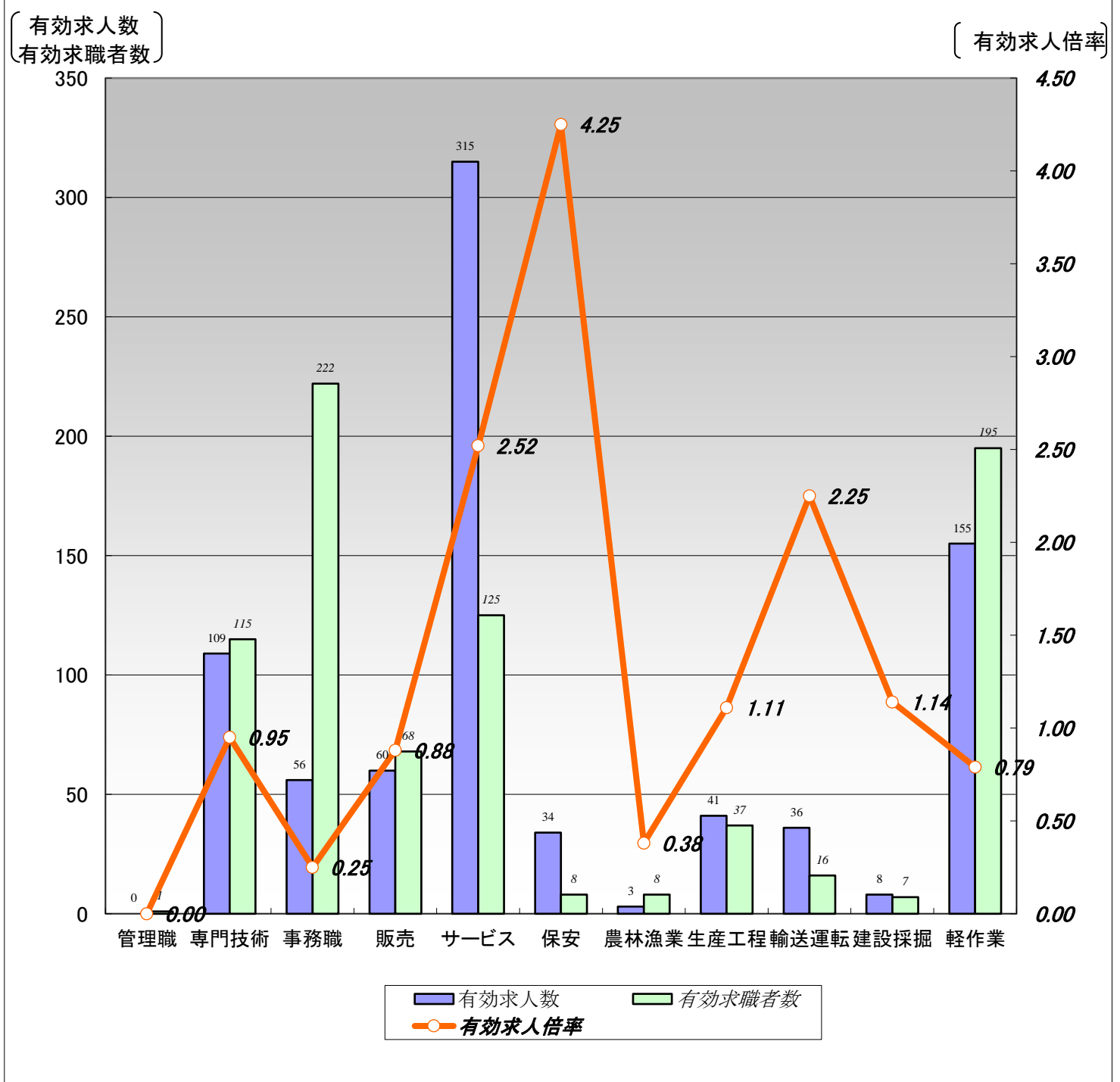

	職業計	管理職	専門技術	事務職	販売	サービス	保安	農林漁業	生産工程	輸送運転	建設採掘	軽作業
有効求人人数	817	0	109	56	60	315	34	3	41	36	8	155
有効求職者数	958	1	115	222	68	125	8	8	37	16	7	195
有効求人倍率	0.85	0.00	0.95	0.25	0.88	2.52	4.25	0.38	1.11	2.25	1.14	0.79

(注)1.新規学校卒業者を除く常用的パート雇用状況を表示。

2.有効求人倍率は、有効求人人数÷有効求職者数で、求職者1人あたりの求人数を表す。

また、分母である有効求職者数が0の場合は、求人倍率が計算できないため、求人数÷1として表示。

【職業別】求人・求職・賃金状況(常用パート)

ハローワーク室蘭

[令和3年1月内容]

(単位:人、倍、円)

	新規求人数	月間 有効求人数	新規求職 申込件数	月間 有効求職者数	有効求人倍率	新規求人賃金	新規求職 希望賃金
職業計	284	817	246	958	0.85	963	917
管理的職業	0	0	0	1	0.00	0	0
専門的・技術的職業	28	109	30	115	0.95	1,396	1,100
開発・製造技術者	0	0	1	3	0.00	0	861
建築・土木・測量技術者	0	0	1	2	0.00	0	1,000
情報処理・通信技術者	0	1	1	1	1.00	0	1,000
医師、薬剤師等	2	12	0	1	12.00	2,250	0
看護師、保健師等	16	36	10	45	0.80	1,451	1,310
医療技術者、栄養士等	5	25	6	12	2.08	1,220	987
保育士、福祉相談員等	5	27	7	35	0.77	1,065	1,050
事務的職業	20	56	56	222	0.25	890	884
一般事務員	16	42	53	205	0.20	897	885
会計・経理事務員	3	4	2	11	0.36	874	881
営業・販売事務員	0	0	0	2	0.00	0	0
販売の職業	22	60	14	68	0.88	885	881
販売店員、訪問販売員	16	50	12	65	0.77	874	868
保険外交員、サービス外交員	0	4	1	1	4.00	0	1,000
営業員	6	6	1	2	3.00	950	900
サービスの職業	110	315	28	125	2.52	919	886
ホームヘルパー、ケアワーカー	33	95	9	37	2.57	918	889
看護助手、歯科助手等	14	38	3	6	6.33	922	861
調理人、調理見習	26	78	10	52	1.50	930	879
給仕、接客サービス員	24	71	2	15	4.73	921	900
マンション、駐車場等管理人	0	1	1	2	0.50	0	1,000
保安の職業	16	34	4	8	4.25	995	873
警備員	16	34	4	8	4.25	995	873
農林漁業の職業	0	3	1	8	0.38	0	1,000
生産工程の職業	28	41	16	37	1.11	863	927
生産機械制御・監視員	0	0	0	0	0.00	0	0
金属加工、溶接・溶断工	0	0	4	4	0.00	0	1,025
その他の製造加工作業員	28	40	8	22	1.82	863	866
機械組立工	0	0	0	0	0.00	0	0
整備工・修理工	0	1	4	5	0.20	0	950
製品検査工	0	0	0	5	0.00	0	0
塗装、CADオペレーター	0	0	0	1	0.00	0	0
輸送、機械運転の職業	8	36	4	16	2.25	935	915
自動車運転手	8	31	2	7	4.43	935	950
ボイラー・建設機械運転工	0	3	2	7	0.43	0	881
建設・採掘の職業	0	8	1	7	1.14	0	900
型枠大工、とび工	0	4	0	0	4.00	0	0
大工・左官	0	1	1	2	0.50	0	900
電気工事、電気配線工	0	0	0	1	0.00	0	0
建設・土木作業員	0	3	0	4	0.75	0	0
運搬・清掃・包装の職業	52	155	49	195	0.79	886	879
運搬、配達、倉庫作業員	4	18	4	16	1.13	883	906
清掃作業員	37	107	19	72	1.49	892	874
包装作業員	0	0	0	0	0.00	0	0
選別作業員、軽作業員	11	30	26	107	0.28	874	879

注) 1.新規学校卒業者を除く常用的パート雇用状況を表示。

2.平成24年3月に、ハローワークで使用する「厚生労働省編職業分類」が改訂されている。

3.分母である有効求職者数が0の場合は、求人倍率が計算できないため、求人数÷1として表示。

4.新規求人賃金は令和3年1月に室蘭のハローワークに申し込まれた新規求人の下限賃金の平均額を表示。

5.新規求職希望賃金は令和3年1月に室蘭のハローワークに申し込まれた新規求職の希望賃金の平均額を表示。

【職業別】求人・求職バランスシート(パート含む常用)

ハローワーク室蘭
パート含む常用

[令和3年1月内容]

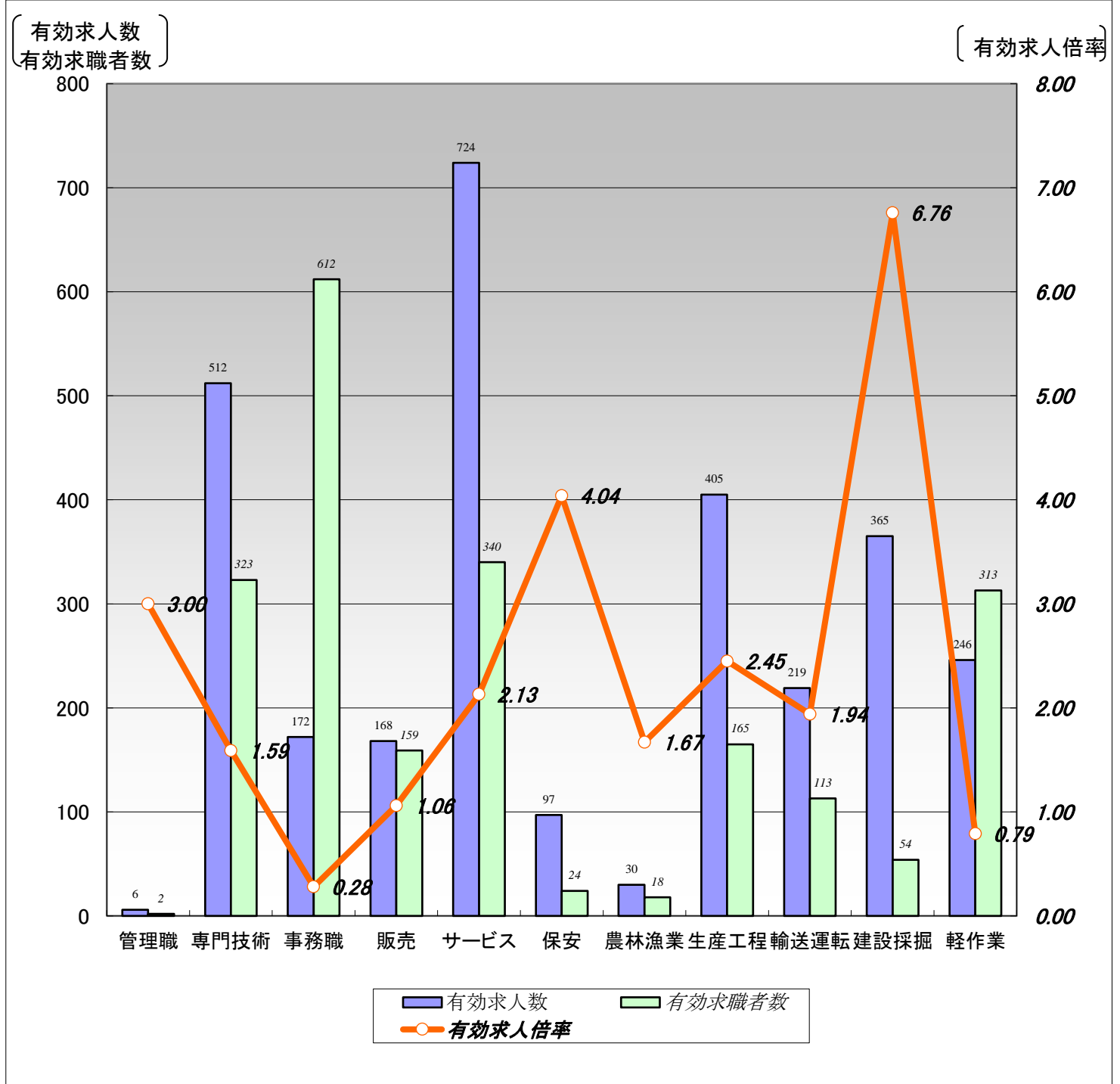

	職業計	管理職	専門技術	事務職	販売	サービス	保安	農林漁業	生産工程	輸送運転	建設採掘	軽作業
有効求人人数	2,944	6	512	172	168	724	97	30	405	219	365	246
有効求職者数	2,521	2	323	612	159	340	24	18	165	113	54	313
有効求人倍率	1.17	3.00	1.59	0.28	1.06	2.13	4.04	1.67	2.45	1.94	6.76	0.79

(注)1.新規学校卒業者を除くパート含む常用雇用状況を表示。

2.有効求人倍率は、有効求人人数÷有効求職者数で、求職者1人あたりの求人数を表す。

また、分母である有効求職者数が0の場合は、求人倍率が計算できないため、求人数÷1として表示。

【職業別】求人・求職・賃金状況(パート含む常用)

ハローワーク室蘭

(単位:人、倍、円)

[令和3年1月内容]

	月間有効 求人倍率	月間有効 求人数	月間有効 求職者数	一般		パート	
				求人賃金	求職希望賃金	求人賃金	求職希望賃金
職業計	1.17	2,944	2,521	185,680	182,500	963	917
管理的職業	3.00	6	2	150,000	0	0	0
専門的・技術的職業	1.59	512	323	210,699	204,754	1,396	1,100
開発・製造技術者	0.52	12	23	188,800	187,500	0	861
建築・土木・測量技術者	10.56	95	9	216,669	0	0	1,000
情報処理・通信技術者	0.52	11	21	150,000	200,000	0	1,000
医師、薬剤師等	31.00	31	1	344,320	0	2,250	0
看護師、保健師等	1.33	156	117	209,345	233,929	1,451	1,310
医療技術者、栄養士等	2.71	76	28	206,164	195,000	1,220	987
保育士、福祉相談員等	1.29	101	78	188,259	160,000	1,065	1,050
事務的職業	0.28	172	612	160,052	166,596	890	884
一般事務員	0.22	120	544	151,987	161,500	897	885
会計・経理事務員	0.46	17	37	181,252	174,000	874	881
営業・販売事務員	0.40	6	15	180,000	233,333	0	0
販売の職業	1.06	168	159	173,874	177,000	885	881
販売店員、訪問販売員	0.67	90	134	159,843	167,143	874	868
保険外交員、サービス外交員	2.00	6	3	0	200,000	0	1,000
営業員	3.27	72	22	182,993	200,000	950	900
サービスの職業	2.13	724	340	168,253	171,111	919	886
ホームヘルパー、ケアワーカー	2.16	257	119	171,600	170,952	918	889
看護助手、歯科助手等	4.71	113	24	157,206	161,250	922	861
調理人、調理見習	1.40	139	99	190,511	197,778	930	879
給仕、接客サービス員	2.36	144	61	172,682	154,444	921	900
マンション、駐車場等管理人	0.33	3	9	160,000	195,000	0	1,000
保安の職業	4.04	97	24	198,474	142,500	995	873
警備員	4.04	97	24	198,474	142,500	995	873
農林漁業の職業	1.67	30	18	163,486	0	0	1,000
生産工程の職業	2.45	405	165	176,960	205,385	863	927
生産機械制御・監視員	0.80	8	10	158,750	212,500	0	0
金属加工、溶接・溶断工	3.15	164	52	185,748	198,462	0	1,025
その他の製造加工作業員	2.07	95	46	162,298	145,000	863	866
機械組立工	0.36	5	14	0	0	0	0
整備工・修理工	3.28	95	29	178,393	295,000	0	950
製品検査工	2.86	20	7	162,000	0	0	0
塗装、CADオペレーター	2.57	18	7	170,093	150,000	0	0
輸送、機械運転の職業	1.94	219	113	202,213	198,846	935	915
自動車運転手	2.43	170	70	198,836	198,333	935	950
ボイラー・建設機械運転工	1.47	44	30	216,580	191,667	0	881
建設・採掘の職業	6.76	365	54	191,719	250,909	0	900
型枠大工、とび工	18.80	94	5	195,926	300,000	0	0
大工・左官	5.08	66	13	204,414	275,000	0	900
電気工事、電気配線工	7.00	49	7	167,778	200,000	0	0
建設・土木作業員	5.38	156	29	190,483	232,000	0	0
運搬・清掃・包装の職業	0.79	246	313	164,984	186,087	886	879
運搬、配達、倉庫作業員	1.08	40	37	175,091	218,000	883	906
清掃作業員	1.48	142	96	161,315	137,500	892	874
包装作業員	0.00	0	0	0	0	0	0
選別作業員、軽作業員	0.36	64	180	160,841	188,571	874	879

注) 1.新規学校卒業者を除くパート含む常用雇用状況を表示。

2.平成24年3月に、ハローワークで使用する「厚生労働省編職業分類」が改訂されている。

3.分母である有効求職者数が0の場合は、求人倍率が計算できないため、求人数÷1として表示。

4.新規求人賃金は令和3年1月に室蘭のハローワークに申し込まれた新規求人の下限賃金の平均額を表示。

5.新規求職希望賃金は令和3年1月に室蘭のハローワークに申し込まれた新規求職の希望賃金の平均額を表示。

【雇用形態別・産業別】有効求人数・新規求人数・充足状況

[令和3年1月内容]

ハローワーク室蘭

【雇用形態別】

(単位:人、%)

		有効求人数	新規求人数	充足数	充足率
常用(パート含む)計		2,944	1,137	121	10.6
①正社員求人		1,697	679	62	9.1
②パート求人		816	284	37	13.0
③契約社員等正社員以外の求人		422	174	22	12.6
④派遣求人		9	0	0	-
構成比	①正社員求人	57.6	59.7		
	②パート求人	27.7	25.0		
	③契約社員等正社員以外の求人	14.3	15.3		
	④派遣求人	0.3	0.0		

【新規求人数(パート含む常用)の雇用形態別構成比】

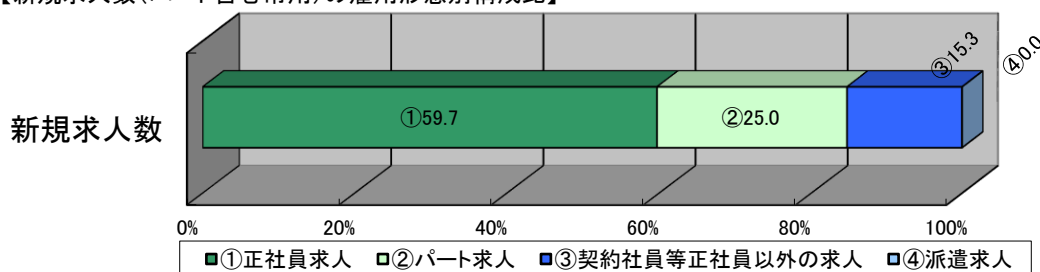

(注)1.新規学校卒業者を除くパート含む常用の雇用状況を表示。

2.③契約社員等正社員以外の求人とは、契約社員、準社員、嘱託等のパートを除く正社員・正職員でないものを計上。

【産業別】

(単位:人、%)

	有効求人数	新規求人数	充足数	充足率
産業計	2,944	1,137	121	10.6
A、B 農、林、漁業	16	12	0	0.0
C 鉱業、砕石業、砂利採取業	0	0	0	-
D 建設業	656	275	9	3.3
E 製造業	268	107	14	13.1
食料品、飲料・たばこ・飼料製造業	92	60	5	8.3
鉄鋼業	40	8	2	25.0
金属製品製造業	32	13	1	7.7
はん用機械器具、電気機械器具製造業	23	6	1	16.7
輸送用機械器具製造業	53	11	2	18.2
その他の製造業	28	9	3	33.3
F 電気・ガス・熱供給・水道業	0	0	0	-
G 情報通信業	12	2	0	0.0
H 運輸業、郵便業	208	81	7	8.6
I 卸売業、小売業	187	64	15	23.4
J 金融業、保険業	17	9	0	0.0
K 不動産業、物品賃貸業	23	9	0	0.0
L 学術研究、専門・技術サービス業	28	2	1	50.0
M 宿泊業、飲食サービス業	232	63	6	9.5
N 生活関連サービス業、娯楽業	142	57	5	8.8
O 教育、学習支援業	18	3	3	100.0
P 医療、福祉	828	313	42	13.4
Q 複合サービス事業	9	4	0	0.0
R サービス業(他に分類されないもの)	272	130	13	10.0
S、T 公務・その他	28	6	6	100.0

(注)1.新規学校卒業者を除きパート含む常用の雇用状況を表示。