LABOUR LETTER
CHITOSE APR§2020

雇用失業情勢ちとせ

令和2年4月

有効求人倍率の推移

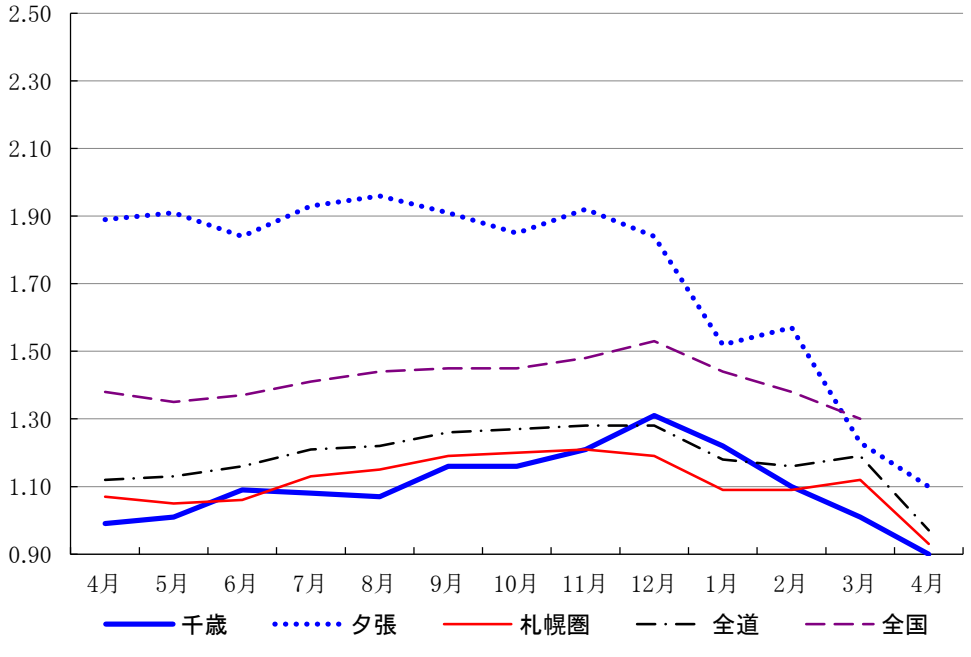

	千歳	夕張	札幌圏	全道	全国
4月	0.99	1.89	1.07	1.12	1.38
5月	1.01	1.91	1.05	1.13	1.35
6月	1.09	1.84	1.06	1.16	1.37
7月	1.08	1.93	1.13	1.21	1.41
8月	1.07	1.96	1.15	1.22	1.44
9月	1.16	1.91	1.19	1.26	1.45
10月	1.16	1.85	1.20	1.27	1.45
11月	1.21	1.92	1.21	1.28	1.48
12月	1.31	1.84	1.19	1.28	1.53
1月	1.22	1.52	1.09	1.18	1.44
2月	1.10	1.57	1.09	1.16	1.38
3月	1.01	1.23	1.12	1.19	1.30
4月	0.90	1.10	0.93	0.97	

ハローワーク千歳　〒066-8609　千歳市東雲町4丁目2-6
TEL0123-24-2177
ハローワーク夕張(出張所)　〒068-0403　夕張市本町5丁目5番地
TEL0123-52-4411

千歳公共職業安定所

令和2年5月29日発行

＊　労働市場の概要　＊

新規求職者について

千歳管内

新規求職者数は、729人で前年同月比0.7%、5人増加となった。
年齢別では、44歳以下が376人で同6.2%、22人増加、45歳以上が353人で同4.6%、17人減少となった。
月間有効求職者数は、2477人で前年同月比1.2%、29人減少となった。

夕張管内

新規求職者数は、130人で前年同月比23.8%、25人増加となった。
年齢別では、44歳以下が45人で同21.6%、8人増加、45歳以上が85人で同25%、17人増加となった。
月間有効求職者数は、434人で前年同月比53.9%、152人増加となった。

新規求人数について

千歳管内

常用新規求人数は、763人で前年同月比18.7%、176人減少となった。

主な産業別求人状況をみると、「公務・その他」は34人で、前年同月比325%、26人増、「建設業」は156人で、前年同月比11.4%、16人増、「運輸業・郵便業」は33人で、前年同月比37.5%、9人増となった。

一方、「卸売業,小売業」は67人で、前年同月比44.2%、53人減、「医療,福祉」は185人で、前年同月比16.7%、37人減、「教育,学習支援業」は22人で、前年同月比62.7%、37人減となった。

夕張管内

常用新規求人数は、186人で前年同月比2.8%、5人増加となった。
主な産業別求人状況をみると、「農,林,漁業」は37人で、前年同月比428.6%、30人増、「医療,福祉」は50人で、前年同月比22%、9人増、「サービス業(他に分類されないもの)」は17人で、前年同月比30.8%、4人増となった。

一方、「公務・その他」は2人で、前年同月比25%、11人減、「卸売業,小売業」は13人で、前年同月比35%、7人減、「製造業」は28人で、前年同月比15.2%、5人減となった。

有効求人倍率について

常用有効求人倍率は、千歳所計は0.93倍で前年同月差0.15ﾎﾟｲﾝﾄ低下、前年同月を3カ月連続で下回った。
千歳管内は0.9倍で対前年同月差0.09ﾎﾟｲﾝﾄ低下、夕張管内は1.1倍で0.79ﾎﾟｲﾝﾄ低下となった。

窓口の動向について

千歳管内

紹介件数は351件で前年同月比21.3%、95件減少、就職件数は140件で同0.7%、1件減少となった。
また、雇用保険一般受給資格決定数は302件で、前年同月比21.8%、54件増加となった。

夕張管内

紹介件数は38件で前年同月比2.6%、1件減少、就職件数は13件で同35%、7件減少となった。
また、雇用保険一般受給資格決定数は75件で、前年同月比50%、25件増加となった。

1　一般職業紹介状況

（単位：人、%、P）

項目	区分		2年4月	元年4月	増減比	2年度 4月～当月	元年度 4月～当月	増減比
千歳所計		新規求職申込件数	859	829	3.6	859	829	3.6
		月間有効求職者数	2,911	2,788	4.4	2,911	2,788	4.4
		新規求人数	949	1,120	▲ 15.3	949	1,120	▲ 15.3
		月間有効求人数	2,716	3,023	▲ 10.2	2,716	3,023	▲ 10.2
		紹介件数	389	485	▲ 19.8	389	485	▲ 19.8
		就職件数	153	161	▲ 5.0	153	161	▲ 5.0
		(うち雇用保険受給者数)	46	43	7.0	46	43	7.0
		充足数	142	152	▲ 6.6	142	152	▲ 6.6
		新規充足率	15.0%	13.6%	1.4P	15.0%	13.6%	1.4P
		新規求人倍率	1.10	1.35	▲ 0.25P	1.10	1.35	▲ 0.25P
		月間有効求人倍率	0.93	1.08	▲ 0.15P	0.93	1.08	▲ 0.15P
	千歳	新規求職申込件数	729	724	0.7	729	724	0.7
		月間有効求職者数	2,477	2,506	▲ 1.2	2,477	2,506	▲ 1.2
		新規求人数	763	939	▲ 18.7	763	939	▲ 18.7
		月間有効求人数	2,239	2,491	▲ 10.1	2,239	2,491	▲ 10.1
		紹介件数	351	446	▲ 21.3	351	446	▲ 21.3
		就職件数	140	141	▲ 0.7	140	141	▲ 0.7
		(うち雇用保険受給者数)	41	37	10.8	41	37	10.8
		充足数	118	128	▲ 7.8	118	128	▲ 7.8
		新規充足率	15.5%	13.6%	1.9P	15.5%	13.6%	1.9P
		新規求人倍率	1.05	1.30	▲ 0.25P	1.05	1.30	▲ 0.25P
		月間有効求人倍率	0.90	0.99	▲ 0.09P	0.90	0.99	▲ 0.09P
	夕張	新規求職申込件数	130	105	23.8	130	105	23.8
		月間有効求職者数	434	282	53.9	434	282	53.9
		新規求人数	186	181	2.8	186	181	2.8
		月間有効求人数	477	532	▲ 10.3	477	532	▲ 10.3
		紹介件数	38	39	▲ 2.6	38	39	▲ 2.6
		就職件数	13	20	▲ 35.0	13	20	▲ 35.0
		(うち雇用保険受給者数)	5	6	▲ 16.7	5	6	▲ 16.7
		充足数	24	24	0.0	24	24	0.0
		新規充足率	12.9%	13.3%	▲ 0.4P	12.9%	13.3%	▲ 0.4P
		新規求人倍率	1.43	1.72	▲ 0.29P	1.43	1.72	▲ 0.29P
		月間有効求人倍率	1.10	1.89	▲ 0.79P	1.10	1.89	▲ 0.79P

注1 新規学卒を除きパートを含む原数値

注2 各年度4月～当月のうち「月間有効求職者数」「月間有効求人数」欄は、当月までの各月平均値で計上

２ パートタイム職業紹介状況（常用）

（単位：人、％、P）

区分	項目	2年4月	元年4月	増減比	2年度 4月～当月	元年度 4月～当月	増減比
千歳所計	新規求職申込件数	293	308	▲ 4.9	293	308	▲ 4.9
	月間有効求職者数	1,089	1,020	6.8	1,089	1,020	6.8
	新規求人数	274	369	▲ 25.7	274	369	▲ 25.7
	月間有効求人数	807	934	▲ 13.6	807	934	▲ 13.6
	紹介件数	93	112	▲ 17.0	93	112	▲ 17.0
	就職件数	53	38	39.5	53	38	39.5
	月間有効求人倍率	0.74	0.92	▲ 0.18P	0.74	0.92	▲ 0.18P
千歳	新規求職申込件数	254	269	▲ 5.6	254	269	▲ 5.6
	月間有効求職者数	933	924	1.0	933	924	1.0
	新規求人数	202	308	▲ 34.4	202	308	▲ 34.4
	月間有効求人数	650	737	▲ 11.8	650	737	▲ 11.8
	紹介件数	82	100	▲ 18.0	82	100	▲ 18.0
	就職件数	47	34	38.2	47	34	38.2
	月間有効求人倍率	0.70	0.80	▲ 0.10P	0.70	0.80	▲ 0.10P
夕張	新規求職申込件数	39	39	0.0	39	39	0.0
	月間有効求職者数	156	96	62.5	156	96	62.5
	新規求人数	72	61	18.0	72	61	18.0
	月間有効求人数	157	197	▲ 20.3	157	197	▲ 20.3
	紹介件数	11	12	▲ 8.3	11	12	▲ 8.3
	就職件数	6	4	50.0	6	4	50.0
	月間有効求人倍率	1.01	2.05	▲ 1.04P	1.01	2.05	▲ 1.04P

注1　新規学卒を除く

注2　各年度4月～当月のうち「月間有効求職者数」「月間有効求人数」欄は、当月までの各月平均値で計上

３　年齢別職業紹介状況

（単位：人、％）

項目	区分	2年4月	元年4月	増減比	2年度 4月～当月	元年度 4月～当月	増減比
千歳所計	新規求職申込件数	859	829	3.6	859	829	3.6
	44歳以下	421	391	7.7	421	391	7.7
	45歳以上	438	438	0.0	438	438	0.0
	(うち55歳以上)	318	296	7.4	318	296	7.4
	月間有効求職者数	2,911	2,788	4.4	2,911	2,788	4.4
	44歳以下	1,389	1,358	2.3	1,389	1,358	2.3
	45歳以上	1,522	1,430	6.4	1,522	1,430	6.4
	(うち55歳以上)	960	851	12.8	960	851	12.8
	紹介件数	389	485	▲ 19.8	389	485	▲ 19.8
	44歳以下	224	256	▲ 12.5	224	256	▲ 12.5
	45歳以上	165	229	▲ 27.9	165	229	▲ 27.9
	(うち55歳以上)	92	101	▲ 8.9	92	101	▲ 8.9
	就職件数	153	161	▲ 5.0	153	161	▲ 5.0
	44歳以下	86	95	▲ 9.5	86	95	▲ 9.5
	45歳以上	67	66	1.5	67	66	1.5
	(うち55歳以上)	29	31	▲ 6.5	29	31	▲ 6.5
	月間有効求人数	2,716	3,023	▲ 10.2	2,716	3,023	▲ 10.2
	44歳以下	1,564	1,720	▲ 9.1	1,564	1,720	▲ 9.1
	45歳以上	1,152	1,303	▲ 11.6	1,152	1,303	▲ 11.6
	(うち55歳以上)	677	771	▲ 12.2	677	771	▲ 12.2
千歳	新規求職申込件数	729	724	0.7	729	724	0.7
	44歳以下	376	354	6.2	376	354	6.2
	45歳以上	353	370	▲ 4.6	353	370	▲ 4.6
	(うち55歳以上)	252	246	2.4	252	246	2.4
	月間有効求職者数	2,477	2,506	▲ 1.2	2,477	2,506	▲ 1.2
	44歳以下	1,250	1,261	▲ 0.9	1,250	1,261	▲ 0.9
	45歳以上	1,227	1,245	▲ 1.4	1,227	1,245	▲ 1.4
	(うち55歳以上)	760	722	5.3	760	722	5.3
	紹介件数	351	446	▲ 21.3	351	446	▲ 21.3
	44歳以下	217	242	▲ 10.3	217	242	▲ 10.3
	45歳以上	134	204	▲ 34.3	134	204	▲ 34.3
	(うち55歳以上)	73	88	▲ 17.0	73	88	▲ 17.0
	就職件数	140	141	▲ 0.7	140	141	▲ 0.7
	44歳以下	82	84	▲ 2.4	82	84	▲ 2.4
	45歳以上	58	57	1.8	58	57	1.8
	(うち55歳以上)	23	25	▲ 8.0	23	25	▲ 8.0
	月間有効求人数	2,239	2,491	▲ 10.1	2,239	2,491	▲ 10.1
	44歳以下	1,275	1,406	▲ 9.3	1,275	1,406	▲ 9.3
	45歳以上	964	1,085	▲ 11.2	964	1,085	▲ 11.2
	(うち55歳以上)	571	644	▲ 11.3	571	644	▲ 11.3
夕張	新規求職申込件数	130	105	23.8	130	105	23.8
	44歳以下	45	37	21.6	45	37	21.6
	45歳以上	85	68	25.0	85	68	25.0
	(うち55歳以上)	66	50	32.0	66	50	32.0
	月間有効求職者数	434	282	53.9	434	282	53.9
	44歳以下	139	97	43.3	139	97	43.3
	45歳以上	295	185	59.5	295	185	59.5
	(うち55歳以上)	200	129	55.0	200	129	55.0
	紹介件数	38	39	▲ 2.6	38	39	▲ 2.6
	44歳以下	7	14	▲ 50.0	7	14	▲ 50.0
	45歳以上	31	25	24.0	31	25	24.0
	(うち55歳以上)	19	13	46.2	19	13	46.2
	就職件数	13	20	▲ 35.0	13	20	▲ 35.0
	44歳以下	4	11	▲ 63.6	4	11	▲ 63.6
	45歳以上	9	9	0.0	9	9	0.0
	(うち55歳以上)	6	6	0.0	6	6	0.0
	月間有効求人数	477	532	▲ 10.3	477	532	▲ 10.3
	44歳以下	289	314	▲ 8.0	289	314	▲ 8.0
	45歳以上	188	218	▲ 13.8	188	218	▲ 13.8
	(うち55歳以上)	106	127	▲ 16.5	106	127	▲ 16.5

注1　新規学卒を除きパートを含む
注2　年齢別有効求人数は一定則に基づく計算値（推定）

4　新規求職者の状況（常用）

（単位：人、％）

項目	区分	2年4月	元年4月	増減比	2年度 4月～当月	元年度 4月～当月	増減比
千歳所計	計	859	521	64.9	859	829	3.6
	新規求職者〔一般〕	566	521	8.6	566	521	8.6
	在職者	103	112	▲ 8.0	103	112	▲ 8.0
	離職者	414	379	9.2	414	379	9.2
	事業主都合	170	115	47.8	170	115	47.8
	自己都合	215	232	▲ 7.3	215	232	▲ 7.3
	定年退職	25	27	▲ 7.4	25	27	▲ 7.4
	自営その他	2	5	▲ 60.0	2	5	▲ 60.0
	無業者	49	30	63.3	49	30	63.3
	新規求職者〔パート〕	293	0	－	293	308	▲ 4.9
千歳	計	729	455	60.2	729	724	0.7
	新規求職者〔一般〕	475	455	4.4	475	455	4.4
	在職者	97	107	▲ 9.3	97	107	▲ 9.3
	離職者	344	320	7.5	344	320	7.5
	事業主都合	138	91	51.6	138	91	51.6
	自己都合	181	201	▲ 10.0	181	201	▲ 10.0
	定年退職	21	23	▲ 8.7	21	23	▲ 8.7
	自営その他	2	5	▲ 60.0	2	5	▲ 60.0
	無業者	34	28	21.4	34	28	21.4
	新規求職者〔パート〕	254	0	－	254	269	▲ 5.6
夕張	計	130	66	97.0	130	105	23.8
	新規求職者〔一般〕	91	66	37.9	91	66	37.9
	在職者	6	5	20.0	6	5	20.0
	離職者	70	59	18.6	70	59	18.6
	事業主都合	32	24	33.3	32	24	33.3
	自己都合	34	31	9.7	34	31	9.7
	定年退職	4	4	0.0	4	4	0.0
	自営その他	0	0	－	0	0	－
	無業者	15	2	650.0	15	2	650.0
	新規求職者〔パート〕	39	0	－	39	39	0.0

注1　新規学卒を除きパートを含む原数値

5 産業別・規模別新規求人状況（常用）

千歳所計　　（単位：人、%）

産業別 ＼ 項目	2年4月	元年4月	増減比	2年度 4月～当月	元年度 4月～当月	増減比
AB 農，林，漁業	50	47	6.4	50	47	6.4
C 鉱業，採石業，砂利採取業	2	0	－	2	0	－
D 建設業	175	159	10.1	175	159	10.1
E 製造業	133	134	▲ 0.7	133	134	▲ 0.7
09 食料品製造業	46	50	▲ 8.0	46	50	▲ 8.0
10 飲料・たばこ・飼料製造業	5	6	▲ 16.7	5	6	▲ 16.7
11 繊維工業	0	0	－	0	0	－
12 木材・木製品製造業(家具を除く)	2	4	▲ 50.0	2	4	▲ 50.0
13 家具・装備品製造業	0	2	－	0	2	－
14 パルプ・紙・紙加工品製造業	0	0	－	0	0	－
15 印刷・同関連業	2	0	－	2	0	－
16 化学工業	0	3	－	0	3	－
17 石油製品・石炭製品製造業	0	0	－	0	0	－
18 プラスチック製品製造業	6	2	200.0	6	2	200.0
19 ゴム製品製造業	1	1	0.0	1	1	0.0
21 窯業・土石製品製造業	35	24	45.8	35	24	45.8
22 鉄鋼業	0	0	－	0	0	－
23 非鉄金属製造業	0	0	－	0	0	－
24 金属製品製造業	22	15	46.7	22	15	46.7
25 はん用機械器具製造業	1	1	0.0	1	1	0.0
26 生産用機械器具製造業	2	0	－	2	0	－
27 業務用機械器具製造業	0	0	－	0	0	－
28 電子部品・ﾃﾞﾊﾞｲｽ・電子回路製造業	3	0	－	3	0	－
29 電気機械器具製造業	1	1	0.0	1	1	0.0
30 情報通信機械器具製造業	3	3	0.0	3	3	0.0
31 輸送用機械器具製造業	1	13	▲ 92.3	1	13	▲ 92.3
20，32 その他の製造業	3	9	▲ 66.7	3	9	▲ 66.7
F 電気・ガス・熱供給・水道業	2	2	0.0	2	2	0.0
G 情報通信業	0	0	－	0	0	－
H 運輸業・郵便業	38	28	35.7	38	28	35.7
I 卸売業，小売業	80	140	▲ 42.9	80	140	▲ 42.9
50～55 卸売業	22	31	▲ 29.0	22	31	▲ 29.0
56～61 小売業	58	109	▲ 46.8	58	109	▲ 46.8
J 金融業，保険業	1	11	▲ 90.9	1	11	▲ 90.9
K 不動産業，物品賃貸業	7	22	▲ 68.2	7	22	▲ 68.2
L 学術研究，専門・技術サービス業	3	4	▲ 25.0	3	4	▲ 25.0
M 宿泊業，飲食サービス業	27	44	▲ 38.6	27	44	▲ 38.6
75 宿泊業	12	23	▲ 47.8	12	23	▲ 47.8
76 飲食店	15	21	▲ 28.6	15	21	▲ 28.6
N 生活関連サービス業，娯楽業	21	48	▲ 56.3	21	48	▲ 56.3
O 教育，学習支援業	29	59	▲ 50.8	29	59	▲ 50.8
P 医療，福祉	235	263	▲ 10.6	235	263	▲ 10.6
83 医療業	97	102	▲ 4.9	97	102	▲ 4.9
84 保健衛生	0	0	－	0	0	－
85 社会保険・社会福祉・介護事業	138	161	▲ 14.3	138	161	▲ 14.3
Q 複合サービス事業	2	3	▲ 33.3	2	3	▲ 33.3
R サービス業（他に分類されないもの）	108	135	▲ 20.0	108	135	▲ 20.0
ST 公務・その他	36	21	71.4	36	21	71.4
合　計	949	1,120	▲ 15.3	949	1,120	▲ 15.3
規模別 4人以下	53	72	▲ 26.4	53	72	▲ 26.4
規模別 5～29人	330	305	8.2	330	305	8.2
規模別 30～99人	216	222	▲ 2.7	216	222	▲ 2.7
規模別 100～299人	122	202	▲ 39.6	122	202	▲ 39.6
規模別 300～499人	61	83	▲ 26.5	61	83	▲ 26.5
規模別 500人以上	167	236	▲ 29.2	167	236	▲ 29.2

注　新規学卒を除きパートを含む

千歳

（単位：人、%）

産業別 ＼ 項目	2年4月	元年4月	増減比	2年度 4月～当月	元年度 4月～当月	増減比
AB 農，林，漁業	13	40	▲ 67.5	13	40	▲ 67.5
C 鉱業，採石業，砂利採取業	0	0	－	0	0	－
D 建設業	156	140	11.4	156	140	11.4
E 製造業	105	101	4.0	105	101	4.0
09 食料品製造業	46	44	4.5	46	44	4.5
10 飲料・たばこ・飼料製造業	4	6	▲ 33.3	4	6	▲ 33.3
11 繊維工業	0	0	－	0	0	－
12 木材・木製品製造業(家具を除く)	2	1	100.0	2	1	100.0
13 家具・装備品製造業	0	2	－	0	2	－
14 パルプ・紙・紙加工品製造業	0	0	－	0	0	－
15 印刷・同関連業	2	0	－	2	0	－
16 化学工業	0	1	－	0	1	－
17 石油製品・石炭製品製造業	0	0	－	0	0	－
18 プラスチック製品製造業	6	2	200.0	6	2	200.0
19 ゴム製品製造業	1	1	0.0	1	1	0.0
21 窯業・土石製品製造業	27	17	58.8	27	17	58.8
22 鉄鋼業	0	0	－	0	0	－
23 非鉄金属製造業	0	0	－	0	0	－
24 金属製品製造業	8	8	0.0	8	8	0.0
25 はん用機械器具製造業	1	1	0.0	1	1	0.0
26 生産用機械器具製造業	0	0	－	0	0	－
27 業務用機械器具製造業	0	0	－	0	0	－
28 電子部品・ﾃﾞﾊﾞｲｽ・電子回路製造業	3	0	－	3	0	－
29 電気機械器具製造業	1	1	0.0	1	1	0.0
30 情報通信機械器具製造業	3	3	0.0	3	3	0.0
31 輸送用機械器具製造業	1	13	▲ 92.3	1	13	▲ 92.3
20，32 その他の製造業	0	1	－	0	1	－
F 電気・ガス・熱供給・水道業	1	1	0.0	1	1	0.0
G 情報通信業	0	0	－	0	0	－
H 運輸業・郵便業	33	24	37.5	33	24	37.5
I 卸売業，小売業	67	120	▲ 44.2	67	120	▲ 44.2
50～55 卸売業	18	31	▲ 41.9	18	31	▲ 41.9
56～61 小売業	49	89	▲ 44.9	49	89	▲ 44.9
J 金融業，保険業	1	11	▲ 90.9	1	11	▲ 90.9
K 不動産業，物品賃貸業	7	22	▲ 68.2	7	22	▲ 68.2
L 学術研究，専門・技術ｻｰﾋﾞｽ業	3	4	▲ 25.0	3	4	▲ 25.0
M 宿泊業，飲食サービス業	23	38	▲ 39.5	23	38	▲ 39.5
75 宿泊業	9	23	▲ 60.9	9	23	▲ 60.9
76 飲食店	14	15	▲ 6.7	14	15	▲ 6.7
N 生活関連サービス業，娯楽業	21	24	▲ 12.5	21	24	▲ 12.5
O 教育，学習支援業	22	59	▲ 62.7	22	59	▲ 62.7
P 医療，福祉	185	222	▲ 16.7	185	222	▲ 16.7
83 医療業	83	96	▲ 13.5	83	96	▲ 13.5
84 保健衛生	0	0	－	0	0	－
85 社会保険・社会福祉・介護事業	102	126	▲ 19.0	102	126	▲ 19.0
Q 複合サービス事業	1	3	▲ 66.7	1	3	▲ 66.7
R サービス業（他に分類されないもの）	91	122	▲ 25.4	91	122	▲ 25.4
ST 公務・その他	34	8	325.0	34	8	325.0
合　計	763	939	▲ 18.7	763	939	▲ 18.7
規模別 4人以下	45	66	▲ 31.8	45	66	▲ 31.8
規模別 5～29人	261	254	2.8	261	254	2.8
規模別 30～99人	138	164	▲ 15.9	138	164	▲ 15.9
規模別 100～299人	110	153	▲ 28.1	110	153	▲ 28.1
規模別 300～499人	44	70	▲ 37.1	44	70	▲ 37.1
規模別 500人以上	165	232	▲ 28.9	165	232	▲ 28.9

注　新規学卒を除きパートを含む

夕張

（単位：人、%）

産業別 ＼ 項目	2年4月	元年4月	増減比	2年度 4月～当月	元年度 4月～当月	増減比
AB 農，林，漁業	37	7	428.6	37	7	428.6
C 鉱業，採石業，砂利採取業	2	0	－	2	0	－
D 建設業	19	19	0.0	19	19	0.0
E 製造業	28	33	▲ 15.2	28	33	▲ 15.2
09 食料品製造業	0	6	－	0	6	－
10 飲料・たばこ・飼料製造業	1	0	－	1	0	－
11 繊維工業	0	0	－	0	0	－
12 木材・木製品製造業(家具を除く)	0	3	－	0	3	－
13 家具・装備品製造業	0	0	－	0	0	－
14 パルプ・紙・紙加工品製造業	0	0	－	0	0	－
15 印刷・同関連業	0	0	－	0	0	－
16 化学工業	0	2	－	0	2	－
17 石油製品・石炭製品製造業	0	0	－	0	0	－
18 プラスチック製品製造業	0	0	－	0	0	－
19 ゴム製品製造業	0	0	－	0	0	－
21 窯業・土石製品製造業	8	7	14.3	8	7	14.3
22 鉄鋼業	0	0	－	0	0	－
23 非鉄金属製造業	0	0	－	0	0	－
24 金属製品製造業	14	7	100.0	14	7	100.0
25 はん用機械器具製造業	0	0	－	0	0	－
26 生産用機械器具製造業	2	0	－	2	0	－
27 業務用機械器具製造業	0	0	－	0	0	－
28 電子部品・ﾃﾞﾊﾞｲｽ・電子回路製造業	0	0	－	0	0	－
29 電気機械器具製造業	0	0	－	0	0	－
30 情報通信機械器具製造業	0	0	－	0	0	－
31 輸送用機械器具製造業	0	0	－	0	0	－
20，32 その他の製造業	3	8	▲ 62.5	3	8	▲ 62.5
F 電気・ガス・熱供給・水道業	1	1	0.0	1	1	0.0
G 情報通信業	0	0	－	0	0	－
H 運輸業・郵便業	5	4	25.0	5	4	25.0
I 卸売業，小売業	13	20	▲ 35.0	13	20	▲ 35.0
50～55 卸売業	4	0	－	4	0	－
56～61 小売業	9	20	▲ 55.0	9	20	▲ 55.0
J 金融業，保険業	0	0	－	0	0	－
K 不動産業，物品賃貸業	0	0	－	0	0	－
L 学術研究，専門・技術ｻｰﾋﾞｽ業	0	0	－	0	0	－
M 宿泊業，飲食サービス業	4	6	▲ 33.3	4	6	▲ 33.3
75 宿泊業	3	0	－	3	0	－
76 飲食店	1	6	▲ 83.3	1	6	▲ 83.3
N 生活関連サービス業，娯楽業	0	24	－	0	24	－
O 教育，学習支援業	7	0	－	7	0	－
P 医療，福祉	50	41	22.0	50	41	22.0
83 医療業	14	6	133.3	14	6	133.3
84 保健衛生	0	0	－	0	0	－
85 社会保険・社会福祉・介護事業	36	35	2.9	36	35	2.9
Q 複合サービス事業	1	0	－	1	0	－
R サービス業（他に分類されないもの）	17	13	30.8	17	13	30.8
ST 公務・その他	2	13	▲ 84.6	2	13	▲ 84.6
合　計	186	181	2.8	186	181	2.8
規模別 4人以下	8	6	33.3	8	6	33.3
規模別 5～29人	69	51	35.3	69	51	35.3
規模別 30～99人	78	58	34.5	78	58	34.5
規模別 100～299人	12	49	▲ 75.5	12	49	▲ 75.5
規模別 300～499人	17	13	30.8	17	13	30.8
規模別 500人以上	2	4	▲ 50.0	2	4	▲ 50.0

注　新規学卒を除きパートを含む

6 障害者職業紹介状況

（単位：人、%）

項目	区分	2年4月 計	2年4月 身体	2年4月 知的	2年4月 精神等	元年4月 計	元年4月 増減比	2年度 4月～当月	元年度 4月～当月	増減比
千歳所計	新規求職申込件数	25	11	1	13	25	0.0	25	25	0.0
	紹介件数	26	18	2	6	31	▲ 16.1	26	31	▲ 16.1
	就職件数	23	4	16	3	18	27.8	23	18	27.8
	新規登録者数	13	7	0	6	17	▲ 23.5	13	17	▲ 23.5
	【期末現在登録状況】									
	計	1,372	553	419	400	1,301	5.5			
	有効求職者	328	121	72	135	327	0.3			
	就業中の者	859	356	276	227	798	7.6			
	保留中の者	185	76	71	38	176	5.1			
千歳	新規求職申込件数	20	8	1	11	23	▲ 13.0	20	23	▲ 13.0
	紹介件数	22	15	2	5	29	▲ 24.1	22	29	▲ 24.1
	就職件数	23	4	16	3	17	35.3	23	17	35.3
	新規登録者数	10	4	0	6	16	▲ 37.5	10	16	▲ 37.5
	【期末現在登録状況】									
	計	1,075	414	320	341	1,022	5.2			
	有効求職者	275	92	64	119	279	▲ 1.4			
	就業中の者	690	272	220	198	638	8.2			
	保留中の者	110	50	36	24	105	4.8			
夕張	新規求職申込件数	5	3	0	2	2	150.0	5	2	150.0
	紹介件数	4	3	0	1	2	100.0	4	2	100.0
	就職件数	0	0	0	0	1	－	0	1	－
	新規登録者数	3	3	0	0	1	200.0	3	1	200.0
	【期末現在登録状況】									
	計	297	139	99	59	279	6.5			
	有効求職者	53	29	8	16	48	10.4			
	就業中の者	169	84	56	29	160	5.6			
	保留中の者	75	26	35	14	71	5.6			

7 雇用保険取扱状況

千歳所計　　（単位：人、%、千円）

項目	区分	2年4月	元年4月	増減比	2年度 4月～当月	元年度 4月～当月	増減比
適用状況	月末現在適用事業所数	2,767	2,776	▲ 0.3			
	月末現在被保険者数	43,746	43,976	▲ 0.5			
	一般被保険者	39,827	40,318	▲ 1.2			
	高年齢	3,321	3,147	5.5			
	短期雇用特例	598	511	17.0			
	被保険者資格取得数	1,912	1,772	7.9	1,912	1,772	7.9
	一般被保険者	1,370	1,304	5.1	1,370	1,304	5.1
	高年齢	91	67	35.8	91	67	35.8
	短期雇用特例	451	401	12.5	451	401	12.5
	被保険者資格喪失数	1,601	1,500	6.7	1,601	1,500	6.7
	一般被保険者	1,320	1,250	5.6	1,320	1,250	5.6
	高年齢	238	193	23.3	238	193	23.3
	短期雇用特例	43	57	▲ 24.6	43	57	▲ 24.6
	事業主都合〔一般〕	148	62	138.7	148	62	138.7
失業給付状況	一般受給資格決定数	377	298	26.5	377	298	26.5
	受給者実人員	775	652	18.9	775	652	18.9
	支給金額	79,751	70,393	13.3	79,751	70,393	13.3
	高年齢受給資格決定数	145	103	40.8	145	103	40.8
	受給者数	117	69	69.6	117	69	69.6
	支給金額	25,185	14,882	69.2	25,185	14,882	69.2
	特例受給資格決定数	65	83	▲ 21.7	65	83	▲ 21.7
	受給者数	161	180	▲ 10.6	161	180	▲ 10.6
	支給金額	35,635	39,132	▲ 8.9	35,635	39,132	▲ 8.9
	再就職手当支給人員	36	45	▲ 20.0	36	45	▲ 20.0
	支給金額合計	14,111	14,748	▲ 4.3	14,111	14,748	▲ 4.3

注1　一般及び高年齢は短時間労働被保険者を含む
注2　適用事業所数及び被保険者数の年度累計は当月末現在の数値のため省略

千歳

（単位：人、%、千円）

項目	区分	2年4月	元年4月	増減比	2年度 4月～当月	元年度 4月～当月	増減比
適用状況	月末現在適用事業所数	2,012	2,014	▲ 0.1			
	月末現在被保険者数	36,966	36,936	0.1			
	一般被保険者	33,899	34,100	▲ 0.6			
	高年齢	2,649	2,477	6.9			
	短期雇用特例	418	359	16.4			
	被保険者資格取得数	1,615	1,510	7.0	1,615	1,510	7.0
	一般被保険者	1,234	1,161	6.3	1,234	1,161	6.3
	高年齢	71	63	12.7	71	63	12.7
	短期雇用特例	310	286	8.4	310	286	8.4
	被保険者資格喪失数	1,312	1,248	5.1	1,312	1,248	5.1
	一般被保険者	1,097	1,047	4.8	1,097	1,047	4.8
	高年齢	179	153	17.0	179	153	17.0
	短期雇用特例	36	48	▲ 25.0	36	48	▲ 25.0
	事業主都合〔一般〕	107	36	197.2	107	36	197.2
失業給付等状況	一般受給資格決定数	302	248	21.8	302	248	21.8
	受給者実人員	584	571	2.3	584	571	2.3
	支給金額	62,558	60,508	3.4	62,558	60,508	3.4
	高年齢受給資格決定数	112	86	30.2	112	86	30.2
	受給者数	71	55	29.1	71	55	29.1
	支給金額	15,978	12,121	31.8	15,978	12,121	31.8
	特例受給資格決定数	53	59	▲ 10.2	53	59	▲ 10.2
	受給者数	109	128	▲ 14.8	109	128	▲ 14.8
	支給金額	24,247	28,224	▲ 14.1	24,247	28,224	▲ 14.1
	再就職手当支給人員	24	38	▲ 36.8	24	38	▲ 36.8
	支給金額合計	8,287	12,191	▲ 32.0	8,287	12,191	▲ 32.0

夕張

（単位：人、%、千円）

項目	区分	2年4月	元年4月	増減比	2年度 4月～当月	元年度 4月～当月	増減比
適用状況	月末現在適用事業所数	755	762	▲ 0.9			
	月末現在被保険者数	6,780	7,040	▲ 3.7			
	一般被保険者	5,928	6,218	▲ 4.7			
	高年齢	672	670	0.3			
	短期雇用特例	180	152	18.4			
	被保険者資格取得数	297	262	13.4	297	262	13.4
	一般被保険者	136	143	▲ 4.9	136	143	▲ 4.9
	高年齢	20	4	400.0	20	4	400.0
	短期雇用特例	141	115	22.6	141	115	22.6
	被保険者資格喪失数	289	252	14.7	289	252	14.7
	一般被保険者	223	203	9.9	223	203	9.9
	高年齢	59	40	47.5	59	40	47.5
	短期雇用特例	7	9	▲ 22.2	7	9	▲ 22.2
	事業主都合〔一般〕	41	26	57.7	41	26	57.7
失業給付状況	一般受給資格決定数	75	50	50.0	75	50	50.0
	受給者実人員	191	81	135.8	191	81	135.8
	支給金額	17,193	9,885	73.9	17,193	9,885	73.9
	高年齢受給資格決定数	33	17	94.1	33	17	94.1
	受給者数	46	14	228.6	46	14	228.6
	支給金額	9,207	2,761	233.5	9,207	2,761	233.5
	特例受給資格決定数	12	24	▲ 50.0	12	24	▲ 50.0
	受給者数	52	52	0.0	52	52	0.0
	支給金額	11,388	10,908	4.4	11,388	10,908	4.4
	再就職手当支給人員	12	7	71.4	12	7	71.4
	支給金額合計	5,824	2,557	127.8	5,824	2,557	127.8

注1　一般及び高年齢は短時間労働被保険者を含む

注2　適用事業所数及び被保険者数の年度累計は当月末現在の数値のため省略