LABOUR LETTER
CHITOSE MAY§2020

雇用失業情勢ちとせ

令和2年5月

有効求人倍率の推移

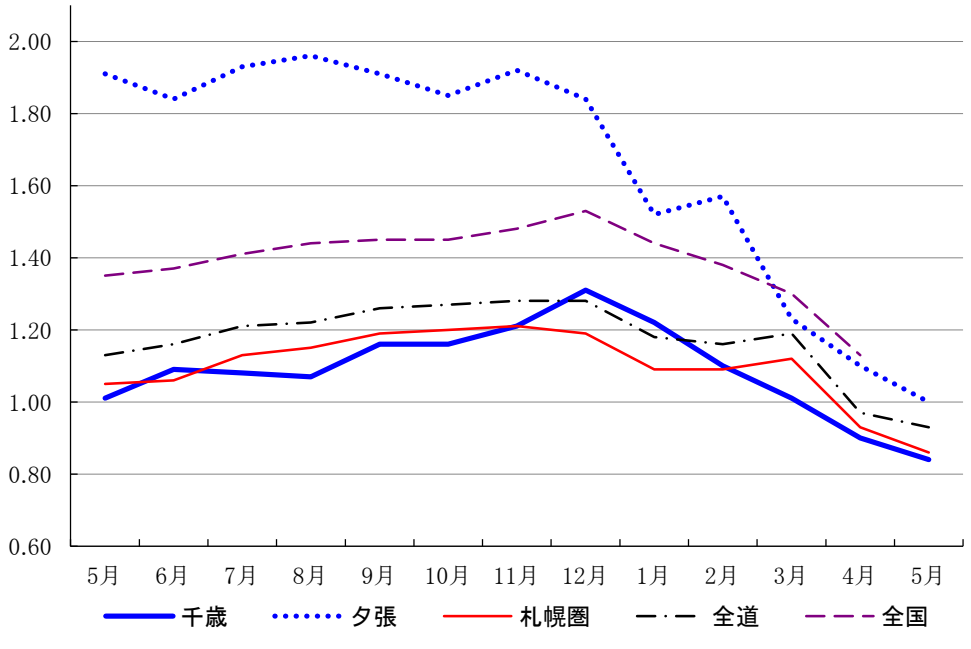

	千歳	夕張	札幌圏	全道	全国
5月	1.01	1.91	1.05	1.13	1.35
6月	1.09	1.84	1.06	1.16	1.37
7月	1.08	1.93	1.13	1.21	1.41
8月	1.07	1.96	1.15	1.22	1.44
9月	1.16	1.91	1.19	1.26	1.45
10月	1.16	1.85	1.20	1.27	1.45
11月	1.21	1.92	1.21	1.28	1.48
12月	1.31	1.84	1.19	1.28	1.53
1月	1.22	1.52	1.09	1.18	1.44
2月	1.10	1.57	1.09	1.16	1.38
3月	1.01	1.23	1.12	1.19	1.30
4月	0.90	1.10	0.93	0.97	1.13
5月	0.84	1.00	0.86	0.93	

ハローワーク千歳　〒066-8609　千歳市東雲町4丁目2-6
TEL0123-24-2177

ハローワーク夕張(出張所)　〒068-0403　夕張市本町5丁目5番地
TEL0123-52-4411

千歳公共職業安定所

令和2年6月30日発行

＊　労働市場の概要　＊

新規求職者について

千歳管内

新規求職者数は、498人で前年同月比13.1％、75人減少となった。
年齢別では、44歳以下が218人で同28.8％、88人減少、45歳以上が280人で同4.9％、13人増加となった。
月間有効求職者数は、2456人で前年同月比1.6％、39人減少となった。

夕張管内

新規求職者数は、66人で前年同月比24.5％、13人増加となった。
年齢別では、44歳以下が22人で同29.4％、5人増加、45歳以上が44人で同22.2％、8人増加となった。
月間有効求職者数は、409人で前年同月比46.6％、130人増加となった。

新規求人数について

千歳管内

常用新規求人数は、603人で前年同月比33％、297人減少となった。

主な産業別求人状況をみると、「農,林,漁業」は37人で、前年同月比105.6％、19人増、「金融業,保険業」は5人で、前年同月比400％、4人増、「電気・ガス・熱供給・水道業」は1人で、前年同月比0％、0人増となった。

一方、「運輸業・郵便業」は41人で、前年同月比60.2％、62人減、「製造業」は48人で、前年同月比53.8％、56人減、「サービス業(他に分類されないもの)」は58人で、前年同月比41.4％、41人減となった。

夕張管内

常用新規求人数は、105人で前年同月比50.5％、107人減少となった。
主な産業別求人状況を見ると、「卸売業」が3人で前年同月比50％、1人増となった以外は軒並み減少しており、特に、「公務・その他」が1人で前年同月比95.7％、22人減、「宿泊業、飲食サービス業」は1人で前年同月比93.8％減となっている。

有効求人倍率について

常用有効求人倍率は、千歳所計は0.86倍で前年同月差0.24ﾎﾟｲﾝﾄ低下、前年同月を4カ月連続で下回った。
千歳管内は0.84倍で対前年同月差0.17ﾎﾟｲﾝﾄ低下、夕張管内は1倍で0.91ﾎﾟｲﾝﾄ低下となった。

窓口の動向について

千歳管内

紹介件数は281件で前年同月比34.3％、147件減少、就職件数は89件で同45.1％、73件減少となった。
また、雇用保険一般受給資格決定数は203件で、前年同月比4.7％、10件減少となった。

夕張管内

紹介件数は29件で前年同月比11.5％、3件増加、就職件数は18件で同5.9％、1件増加となった。
また、雇用保険一般受給資格決定数は39件で、前年同月比50％、13件増加となった。

1　一般職業紹介状況

（単位：人、%、P）

項目	区分		2年5月	元年5月	増減比	2年度 4月～当月	元年度 4月～当月	増減比
千歳所計		新規求職申込件数	564	626	▲ 9.9	1,423	1,455	▲ 2.2
		月間有効求職者数	2,865	2,774	3.3	2,889	2,782	3.8
		新規求人数	708	1,112	▲ 36.3	1,657	2,232	▲ 25.8
		月間有効求人数	2,473	3,065	▲ 19.3	2,595	3,045	▲ 14.8
		紹介件数	310	454	▲ 31.7	699	939	▲ 25.6
		就職件数	107	179	▲ 40.2	260	340	▲ 23.5
		(うち雇用保険受給者数)	29	38	▲ 23.7	75	81	▲ 7.4
		充足数	102	173	▲ 41.0	244	325	▲ 24.9
		新規充足率	14.4%	15.6%	▲ 1.2P	14.7%	14.6%	0.1P
		新規求人倍率	1.26	1.78	▲ 0.52P	1.16	1.53	▲ 0.37P
		月間有効求人倍率	0.86	1.10	▲ 0.24P	0.90	1.09	▲ 0.19P
	千歳	新規求職申込件数	498	573	▲ 13.1	1,227	1,297	▲ 5.4
		月間有効求職者数	2,456	2,495	▲ 1.6	2,467	2,501	▲ 1.4
		新規求人数	603	900	▲ 33.0	1,366	1,839	▲ 25.7
		月間有効求人数	2,063	2,532	▲ 18.5	2,151	2,512	▲ 14.4
		紹介件数	281	428	▲ 34.3	632	874	▲ 27.7
		就職件数	89	162	▲ 45.1	229	303	▲ 24.4
		(うち雇用保険受給者数)	22	34	▲ 35.3	63	71	▲ 11.3
		充足数	87	146	▲ 40.4	205	274	▲ 25.2
		新規充足率	14.4%	16.2%	▲ 1.8P	15.0%	14.9%	0.1P
		新規求人倍率	1.21	1.57	▲ 0.36P	1.11	1.42	▲ 0.31P
		月間有効求人倍率	0.84	1.01	▲ 0.17P	0.87	1.00	▲ 0.13P
	夕張	新規求職申込件数	66	53	24.5	196	158	24.1
		月間有効求職者数	409	279	46.6	422	281	50.2
		新規求人数	105	212	▲ 50.5	291	393	▲ 26.0
		月間有効求人数	410	533	▲ 23.1	444	533	▲ 16.7
		紹介件数	29	26	11.5	67	65	3.1
		就職件数	18	17	5.9	31	37	▲ 16.2
		(うち雇用保険受給者数)	7	4	75.0	12	10	20.0
		充足数	15	27	▲ 44.4	39	51	▲ 23.5
		新規充足率	14.3%	12.7%	1.6P	13.4%	13.0%	0.4P
		新規求人倍率	1.59	4.00	▲ 2.41P	1.48	2.49	▲ 1.01P
		月間有効求人倍率	1.00	1.91	▲ 0.91P	1.05	1.90	▲ 0.85P

注1 新規学卒を除きパートを含む原数値

注2 各年度4月～当月のうち「月間有効求職者数」「月間有効求人数」欄は、当月までの各月平均値で計上

２ パートタイム職業紹介状況（常用）

（単位：人、％、P）

区分 / 項目		2年5月	元年5月	増減比	2年度 4月～当月	元年度 4月～当月	増減比
千歳所計	新規求職申込件数	190	217	▲ 12.4	483	525	▲ 8.0
	月間有効求職者数	1,063	1,015	4.7	1,077	1,018	5.8
	新規求人数	187	339	▲ 44.8	461	708	▲ 34.9
	月間有効求人数	726	964	▲ 24.7	767	950	▲ 19.3
	紹介件数	98	119	▲ 17.6	191	231	▲ 17.3
	就職件数	34	65	▲ 47.7	87	103	▲ 15.5
	月間有効求人倍率	0.68	0.95	▲ 0.27P	0.71	0.93	▲ 0.22P
千歳	新規求職申込件数	165	202	▲ 18.3	419	471	▲ 11.0
	月間有効求職者数	908	921	▲ 1.4	921	923	▲ 0.2
	新規求人数	165	263	▲ 37.3	367	571	▲ 35.7
	月間有効求人数	597	768	▲ 22.3	624	753	▲ 17.1
	紹介件数	88	112	▲ 21.4	170	212	▲ 19.8
	就職件数	29	61	▲ 52.5	76	95	▲ 20.0
	月間有効求人倍率	0.66	0.83	▲ 0.17P	0.68	0.82	▲ 0.14P
夕張	新規求職申込件数	25	15	66.7	64	54	18.5
	月間有効求職者数	155	94	64.9	156	95	64.2
	新規求人数	22	76	▲ 71.1	94	137	▲ 31.4
	月間有効求人数	129	196	▲ 34.2	143	197	▲ 27.4
	紹介件数	10	7	42.9	21	19	10.5
	就職件数	5	4	25.0	11	8	37.5
	月間有効求人倍率	0.83	2.09	▲ 1.26P	0.92	2.07	▲ 1.16P

注1　新規学卒を除く

注2　各年度4月～当月のうち「月間有効求職者数」「月間有効求人数」欄は、当月までの各月平均値で計上

３　年齢別職業紹介状況

（単位：人、％）

項目	区分	2年5月	元年5月	増減比	2年度 4月～当月	元年度 4月～当月	増減比
千歳所計	新規求職申込件数	564	626	▲ 9.9	1,423	1,455	▲ 2.2
	44歳以下	240	323	▲ 25.7	661	714	▲ 7.4
	45歳以上	324	303	6.9	762	741	2.8
	(うち55歳以上)	211	174	21.3	529	470	12.6
	月間有効求職者数	2,865	2,774	3.3	5,776	5,562	3.8
	44歳以下	1,341	1,351	▲ 0.7	2,730	2,709	0.8
	45歳以上	1,524	1,423	7.1	3,046	2,853	6.8
	(うち55歳以上)	982	852	15.3	1,942	1,703	14.0
	紹介件数	310	454	▲ 31.7	699	939	▲ 25.6
	44歳以下	167	238	▲ 29.8	391	494	▲ 20.9
	45歳以上	143	216	▲ 33.8	308	445	▲ 30.8
	(うち55歳以上)	74	96	▲ 22.9	166	197	▲ 15.7
	就職件数	107	179	▲ 40.2	260	340	▲ 23.5
	44歳以下	59	97	▲ 39.2	145	192	▲ 24.5
	45歳以上	48	82	▲ 41.5	115	148	▲ 22.3
	(うち55歳以上)	24	35	▲ 31.4	53	66	▲ 19.7
	月間有効求人数	2,473	3,065	▲ 19.3	5,189	6,088	▲ 14.8
	44歳以下	1,430	1,737	▲ 17.7	2,994	3,457	▲ 13.4
	45歳以上	1,043	1,328	▲ 21.5	2,195	2,631	▲ 16.6
	(うち55歳以上)	611	787	▲ 22.4	1,288	1,558	▲ 17.3
千歳	新規求職申込件数	498	573	▲ 13.1	1,227	1,297	▲ 5.4
	44歳以下	218	306	▲ 28.8	594	660	▲ 10.0
	45歳以上	280	267	4.9	633	637	▲ 0.6
	(うち55歳以上)	178	151	17.9	430	397	8.3
	月間有効求職者数	2,456	2,495	▲ 1.6	4,933	5,001	▲ 1.4
	44歳以下	1,206	1,254	▲ 3.8	2,456	2,515	▲ 2.3
	45歳以上	1,250	1,241	0.7	2,477	2,486	▲ 0.4
	(うち55歳以上)	786	730	7.7	1,546	1,452	6.5
	紹介件数	281	428	▲ 34.3	632	874	▲ 27.7
	44歳以下	156	232	▲ 32.8	373	474	▲ 21.3
	45歳以上	125	196	▲ 36.2	259	400	▲ 35.3
	(うち55歳以上)	65	84	▲ 22.6	138	172	▲ 19.8
	就職件数	89	162	▲ 45.1	229	303	▲ 24.4
	44歳以下	52	92	▲ 43.5	134	176	▲ 23.9
	45歳以上	37	70	▲ 47.1	95	127	▲ 25.2
	(うち55歳以上)	18	30	▲ 40.0	41	55	▲ 25.5
	月間有効求人数	2,063	2,532	▲ 18.5	4,302	5,023	▲ 14.4
	44歳以下	1,178	1,428	▲ 17.5	2,453	2,834	▲ 13.4
	45歳以上	885	1,104	▲ 19.8	1,849	2,189	▲ 15.5
	(うち55歳以上)	524	656	▲ 20.1	1,095	1,300	▲ 15.8
夕張	新規求職申込件数	66	53	24.5	196	158	24.1
	44歳以下	22	17	29.4	67	54	24.1
	45歳以上	44	36	22.2	129	104	24.0
	(うち55歳以上)	33	23	43.5	99	73	35.6
	月間有効求職者数	409	279	46.6	843	561	50.3
	44歳以下	135	97	39.2	274	194	41.2
	45歳以上	274	182	50.5	569	367	55.0
	(うち55歳以上)	196	122	60.7	396	251	57.8
	紹介件数	29	26	11.5	67	65	3.1
	44歳以下	11	6	83.3	18	20	▲ 10.0
	45歳以上	18	20	▲ 10.0	49	45	8.9
	(うち55歳以上)	9	12	▲ 25.0	28	25	12.0
	就職件数	18	17	5.9	31	37	▲ 16.2
	44歳以下	7	5	40.0	11	16	▲ 31.3
	45歳以上	11	12	▲ 8.3	20	21	▲ 4.8
	(うち55歳以上)	6	5	20.0	12	11	9.1
	月間有効求人数	410	533	▲ 23.1	887	1,065	▲ 16.7
	44歳以下	252	309	▲ 18.4	541	623	▲ 13.2
	45歳以上	158	224	▲ 29.5	346	442	▲ 21.7
	(うち55歳以上)	87	131	▲ 33.6	193	258	▲ 25.2

注1　新規学卒を除きパートを含む
注2　年齢別有効求人数は一定則に基づく計算値（推定）

4　新規求職者の状況（常用）

（単位：人、％）

項目	区分	2年5月	元年5月	増減比	2年度 4月～当月	元年度 4月～当月	増減比
千歳所計	計	564	626	▲ 9.9	1,423	1,455	▲ 2.2
	新規求職者〔一般〕	374	409	▲ 8.6	940	930	1.1
	在職者	87	127	▲ 31.5	190	239	▲ 20.5
	離職者	238	254	▲ 6.3	652	633	3.0
	事業主都合	83	54	53.7	253	169	49.7
	自己都合	142	184	▲ 22.8	357	416	▲ 14.2
	定年退職	11	16	▲ 31.3	36	43	▲ 16.3
	自営その他	1	0	－	3	5	▲ 40.0
	無業者	49	28	75.0	98	58	69.0
	新規求職者〔パート〕	190	217	▲ 12.4	483	525	▲ 8.0
千歳	計	498	573	▲ 13.1	1,227	1,297	▲ 5.4
	新規求職者〔一般〕	333	371	▲ 10.2	808	826	▲ 2.2
	在職者	83	122	▲ 32.0	180	229	▲ 21.4
	離職者	206	223	▲ 7.6	550	543	1.3
	事業主都合	66	44	50.0	204	135	51.1
	自己都合	127	166	▲ 23.5	308	367	▲ 16.1
	定年退職	11	13	▲ 15.4	32	36	▲ 11.1
	自営その他	1	0	－	3	5	▲ 40.0
	無業者	44	26	69.2	78	54	44.4
	新規求職者〔パート〕	165	202	▲ 18.3	419	525	▲ 20.2
夕張	計	66	53	24.5	196	158	24.1
	新規求職者〔一般〕	41	38	7.9	132	104	26.9
	在職者	4	5	▲ 20.0	10	10	0.0
	離職者	32	31	3.2	102	90	13.3
	事業主都合	17	10	70.0	49	34	44.1
	自己都合	15	18	▲ 16.7	49	49	0.0
	定年退職	0	3	▲ 100.0	4	7	▲ 42.9
	自営その他	0	0	－	0	0	－
	無業者	5	2	150.0	20	4	400.0
	新規求職者〔パート〕	25	15	66.7	64	54	18.5

注1　新規学卒を除きパートを含む原数値

5 産業別・規模別新規求人状況（常用）

千歳所計　　（単位：人、%）

産業別 ＼ 項目	2年5月	元年5月	増減比	2年度 4月～当月	元年度 4月～当月	増減比
AB 農，林，漁業	40	22	81.8	90	69	30.4
C 鉱業，採石業，砂利採取業	2	0	－	4	0	－
D 建設業	128	149	▲ 14.1	303	308	▲ 1.6
E 製造業	64	134	▲ 52.2	197	268	▲ 26.5
09 食料品製造業	33	51	▲ 35.3	79	101	▲ 21.8
10 飲料・たばこ・飼料製造業	1	3	▲ 66.7	6	9	▲ 33.3
11 繊維工業	1	0	－	1	0	－
12 木材・木製品製造業(家具を除く)	1	2	▲ 50.0	3	6	▲ 50.0
13 家具・装備品製造業	1	1	0.0	1	3	▲ 66.7
14 パルプ・紙・紙加工品製造業	0	0	－	0	0	－
15 印刷・同関連業	1	2	▲ 50.0	3	2	50.0
16 化学工業	0	4	－	0	7	－
17 石油製品・石炭製品製造業	1	0	－	1	0	－
18 プラスチック製品製造業	3	7	▲ 57.1	9	9	0.0
19 ゴム製品製造業	0	0	－	1	1	0.0
21 窯業・土石製品製造業	5	25	▲ 80.0	40	49	▲ 18.4
22 鉄鋼業	0	0	－	0	0	－
23 非鉄金属製造業	0	0	－	0	0	－
24 金属製品製造業	10	10	0.0	32	25	28.0
25 はん用機械器具製造業	0	0	－	1	1	0.0
26 生産用機械器具製造業	1	0	－	3	0	－
27 業務用機械器具製造業	5	16	▲ 68.8	5	16	▲ 68.8
28 電子部品・ﾃﾞﾊﾞｲｽ・電子回路製造業	1	10	▲ 90.0	4	10	▲ 60.0
29 電気機械器具製造業	0	0	－	1	1	0.0
30 情報通信機械器具製造業	0	0	－	3	3	0.0
31 輸送用機械器具製造業	0	1	－	1	14	▲ 92.9
20，32 その他の製造業	0	2	－	3	11	▲ 72.7
F 電気・ガス・熱供給・水道業	1	1	0.0	3	3	0.0
G 情報通信業	0	0	－	0	0	－
H 運輸業・郵便業	41	107	▲ 61.7	79	135	▲ 41.5
I 卸売業，小売業	51	74	▲ 31.1	131	214	▲ 38.8
50～55 卸売業	12	17	▲ 29.4	34	48	▲ 29.2
56～61 小売業	39	57	▲ 31.6	97	166	▲ 41.6
J 金融業，保険業	5	2	150.0	6	13	▲ 53.8
K 不動産業，物品賃貸業	11	35	▲ 68.6	18	57	▲ 68.4
L 学術研究，専門・技術ｻｰﾋﾞｽ業	4	13	▲ 69.2	7	17	▲ 58.8
M 宿泊業，飲食サービス業	24	70	▲ 65.7	51	114	▲ 55.3
75 宿泊業	6	29	▲ 79.3	18	52	▲ 65.4
76 飲食店	16	41	▲ 61.0	31	62	▲ 50.0
N 生活関連サービス業，娯楽業	18	25	▲ 28.0	39	73	▲ 46.6
O 教育，学習支援業	10	30	▲ 66.7	39	89	▲ 56.2
P 医療，福祉	235	273	▲ 13.9	470	536	▲ 12.3
83 医療業	78	119	▲ 34.5	175	221	▲ 20.8
84 保健衛生	0	0	－	0	0	－
85 社会保険・社会福祉・介護事業	157	154	1.9	295	315	▲ 6.3
Q 複合サービス事業	3	9	▲ 66.7	5	12	▲ 58.3
R サービス業（他に分類されないもの）	60	131	▲ 54.2	168	266	▲ 36.8
ST 公務・その他	11	37	▲ 70.3	47	58	▲ 19.0
合　計	708	1,112	▲ 36.3	1,657	2,232	▲ 25.8
規模別 4人以下	28	40	▲ 30.0	81	112	▲ 27.7
規模別 5～29人	206	348	▲ 40.8	536	653	▲ 17.9
規模別 30～99人	207	223	▲ 7.2	423	445	▲ 4.9
規模別 100～299人	88	207	▲ 57.5	210	409	▲ 48.7
規模別 300～499人	43	133	▲ 67.7	104	216	▲ 51.9
規模別 500人以上	136	161	▲ 15.5	303	397	▲ 23.7

注　新規学卒を除きパートを含む

千歳

（単位：人、%）

産業別 ＼ 項目	2年5月	元年5月	増減比	2年度 4月～当月	元年度 4月～当月	増減比
AB 農，林，漁業	37	18	105.6	50	58	▲ 13.8
C 鉱業，採石業，砂利採取業	0	0	－	0	0	－
D 建設業	110	117	▲ 6.0	266	257	3.5
E 製造業	48	104	▲ 53.8	153	205	▲ 25.4
09 食料品製造業	26	40	▲ 35.0	72	84	▲ 14.3
10 飲料・たばこ・飼料製造業	0	2	－	4	8	▲ 50.0
11 繊維工業	1	0	－	1	0	－
12 木材・木製品製造業(家具を除く)	0	1	－	2	2	0.0
13 家具・装備品製造業	0	1	－	0	3	－
14 パルプ・紙・紙加工品製造業	0	0	－	0	0	－
15 印刷・同関連業	1	2	▲ 50.0	3	2	50.0
16 化学工業	0	2	－	0	3	－
17 石油製品・石炭製品製造業	1	0	－	1	0	－
18 プラスチック製品製造業	3	6	▲ 50.0	9	8	12.5
19 ゴム製品製造業	0	0	－	1	1	0.0
21 窯業・土石製品製造業	5	19	▲ 73.7	32	36	▲ 11.1
22 鉄鋼業	0	0	－	0	0	－
23 非鉄金属製造業	0	0	－	0	0	－
24 金属製品製造業	5	4	25.0	13	12	8.3
25 はん用機械器具製造業	0	0	－	1	1	0.0
26 生産用機械器具製造業	0	0	－	0	0	－
27 業務用機械器具製造業	5	16	▲ 68.8	5	16	▲ 68.8
28 電子部品・ﾃﾞﾊﾞｲｽ・電子回路製造業	1	10	▲ 90.0	4	10	▲ 60.0
29 電気機械器具製造業	0	0	－	1	1	0.0
30 情報通信機械器具製造業	0	0	－	3	3	0.0
31 輸送用機械器具製造業	0	1	－	1	14	▲ 92.9
20，32 その他の製造業	0	0	－	0	1	－
F 電気・ガス・熱供給・水道業	1	1	0.0	2	2	0.0
G 情報通信業	0	0	－	0	0	－
H 運輸業・郵便業	41	103	▲ 60.2	74	127	▲ 41.7
I 卸売業，小売業	39	59	▲ 33.9	106	179	▲ 40.8
50～55 卸売業	9	15	▲ 40.0	27	46	▲ 41.3
56～61 小売業	30	44	▲ 31.8	79	133	▲ 40.6
J 金融業，保険業	5	1	400.0	6	12	▲ 50.0
K 不動産業，物品賃貸業	11	35	▲ 68.6	18	57	▲ 68.4
L 学術研究，専門・技術ｻｰﾋﾞｽ業	3	10	▲ 70.0	6	14	▲ 57.1
M 宿泊業，飲食サービス業	23	54	▲ 57.4	46	92	▲ 50.0
75 宿泊業	5	29	▲ 82.8	14	52	▲ 73.1
76 飲食店	16	25	▲ 36.0	30	40	▲ 25.0
N 生活関連サービス業，娯楽業	18	24	▲ 25.0	39	48	▲ 18.8
O 教育，学習支援業	10	30	▲ 66.7	32	89	▲ 64.0
P 医療，福祉	187	224	▲ 16.5	372	446	▲ 16.6
83 医療業	72	113	▲ 36.3	155	209	▲ 25.8
84 保健衛生	0	0	－	0	0	－
85 社会保険・社会福祉・介護事業	115	111	3.6	217	237	▲ 8.4
Q 複合サービス事業	2	7	▲ 71.4	3	10	▲ 70.0
R サービス業（他に分類されないもの）	58	99	▲ 41.4	149	221	▲ 32.6
ST 公務・その他	10	14	▲ 28.6	44	22	100.0
合　計	603	900	▲ 33.0	1,366	1,839	▲ 25.7
規模別 4人以下	24	34	▲ 29.4	69	100	▲ 31.0
規模別 5～29人	176	274	▲ 35.8	437	528	▲ 17.2
規模別 30～99人	169	170	▲ 0.6	307	334	▲ 8.1
規模別 100～299人	72	163	▲ 55.8	182	316	▲ 42.4
規模別 300～499人	34	101	▲ 66.3	78	171	▲ 54.4
規模別 500人以上	128	158	▲ 19.0	293	390	▲ 24.9

注　新規学卒を除きパートを含む

夕張

（単位：人、%）

産業別 ＼ 項目	2年5月	元年5月	増減比	2年度 4月～当月	元年度 4月～当月	増減比
AB 農，林，漁業	3	4	▲ 25.0	40	11	263.6
C 鉱業，採石業，砂利採取業	2	0	－	4	0	－
D 建設業	18	32	▲ 43.8	37	51	▲ 27.5
E 製造業	16	30	▲ 46.7	44	63	▲ 30.2
09 食料品製造業	7	11	▲ 36.4	7	17	▲ 58.8
10 飲料・たばこ・飼料製造業	1	1	0.0	2	1	100.0
11 繊維工業	0	0	－	0	0	－
12 木材・木製品製造業(家具を除く)	1	1	0.0	1	4	▲ 75.0
13 家具・装備品製造業	1	0	－	1	0	－
14 パルプ・紙・紙加工品製造業	0	0	－	0	0	－
15 印刷・同関連業	0	0	－	0	0	－
16 化学工業	0	2	－	0	4	－
17 石油製品・石炭製品製造業	0	0	－	0	0	－
18 プラスチック製品製造業	0	1	－	0	1	－
19 ゴム製品製造業	0	0	－	0	0	－
21 窯業・土石製品製造業	0	6	－	8	13	▲ 38.5
22 鉄鋼業	0	0	－	0	0	－
23 非鉄金属製造業	0	0	－	0	0	－
24 金属製品製造業	5	6	▲ 16.7	19	13	46.2
25 はん用機械器具製造業	0	0	－	0	0	－
26 生産用機械器具製造業	1	0	－	3	0	－
27 業務用機械器具製造業	0	0	－	0	0	－
28 電子部品・ﾃﾞﾊﾞｲｽ・電子回路製造業	0	0	－	0	0	－
29 電気機械器具製造業	0	0	－	0	0	－
30 情報通信機械器具製造業	0	0	－	0	0	－
31 輸送用機械器具製造業	0	0	－	0	0	－
20，32 その他の製造業	0	2	－	3	10	▲ 70.0
F 電気・ガス・熱供給・水道業	0	0	－	1	1	0.0
G 情報通信業	0	0	－	0	0	－
H 運輸業・郵便業	0	4	－	5	8	▲ 37.5
I 卸売業，小売業	12	15	▲ 20.0	25	35	▲ 28.6
50～55 卸売業	3	2	50.0	7	2	250.0
56～61 小売業	9	13	▲ 30.8	18	33	▲ 45.5
J 金融業，保険業	0	1	－	0	1	－
K 不動産業，物品賃貸業	0	0	－	0	0	－
L 学術研究，専門・技術ｻｰﾋﾞｽ業	1	3	▲ 66.7	1	3	▲ 66.7
M 宿泊業，飲食サービス業	1	16	▲ 93.8	5	22	▲ 77.3
75 宿泊業	1	0	－	4	0	－
76 飲食店	0	16	－	1	22	▲ 95.5
N 生活関連サービス業，娯楽業	0	1	－	0	25	－
O 教育，学習支援業	0	0	－	7	0	－
P 医療，福祉	48	49	▲ 2.0	98	90	8.9
83 医療業	6	6	0.0	20	12	66.7
84 保健衛生	0	0	－	0	0	－
85 社会保険・社会福祉・介護事業	42	43	▲ 2.3	78	78	0.0
Q 複合サービス事業	1	2	▲ 50.0	2	2	0.0
R サービス業（他に分類されないもの）	2	32	▲ 93.8	19	45	▲ 57.8
ST 公務・その他	1	23	▲ 95.7	3	36	▲ 91.7
合　計	105	212	▲ 50.5	291	393	▲ 26.0
規模別 4人以下	4	6	▲ 33.3	12	12	0.0
規模別 5～29人	30	74	▲ 59.5	99	125	▲ 20.8
規模別 30～99人	38	53	▲ 28.3	116	111	4.5
規模別 100～299人	16	44	▲ 63.6	28	93	▲ 69.9
規模別 300～499人	9	32	▲ 71.9	26	45	▲ 42.2
規模別 500人以上	8	3	166.7	10	7	42.9

注　新規学卒を除きパートを含む

6 障害者職業紹介状況

（単位：人、%）

項目	区分	2年5月 計	2年5月 身体	2年5月 知的	2年5月 精神等	元年5月 計	元年5月 増減比	2年度 4月～当月	元年度 4月～当月	増減比
千歳所計	新規求職申込件数	19	10	1	8	15	26.7	44	40	10.0
	紹介件数	20	11	1	8	15	33.3	46	46	0.0
	就職件数	9	5	1	3	18	▲ 50.0	32	36	▲ 11.1
	新規登録者数	10	6	1	3	10	0.0	23	27	▲ 14.8
	【期末現在登録状況】									
	計	1,383	560	419	404	1,309	5.7			
	有効求職者	313	123	57	133	322	▲ 2.8			
	就業中の者	885	361	291	233	811	9.1			
	保留中の者	185	76	71	38	176	5.1			
千歳	新規求職申込件数	18	9	1	8	15	20.0	38	38	0.0
	紹介件数	19	10	1	8	15	26.7	41	44	▲ 6.8
	就職件数	8	4	1	3	16	▲ 50.0	31	33	▲ 6.1
	新規登録者数	9	5	1	3	10	▲ 10.0	19	26	▲ 26.9
	【期末現在登録状況】									
	計	1,085	420	320	345	1,031	5.2			
	有効求職者	262	94	49	119	278	▲ 5.8			
	就業中の者	713	276	235	202	648	10.0			
	保留中の者	110	50	36	24	105	4.8			
夕張	新規求職申込件数	1	1	0	0	0	－	6	2	200.0
	紹介件数	1	1	0	0	0	－	5	2	150.0
	就職件数	1	1	0	0	2	▲ 50.0	1	3	▲ 66.7
	新規登録者数	1	1	0	0	0	－	4	1	300.0
	【期末現在登録状況】					0				
	計	298	140	99	59	278	7.2			
	有効求職者	51	29	8	14	44	15.9			
	就業中の者	172	85	56	31	163	5.5			
	保留中の者	75	26	35	14	71	5.6			

7 雇用保険取扱状況

千歳所計　　（単位：人、%、千円）

項目	区分	2年5月	元年5月	増減比	2年度 4月～当月	元年度 4月～当月	増減比
適用状況	月末現在適用事業所数	2,778	2,788	▲ 0.4			
	月末現在被保険者数	44,729	44,979	▲ 0.6			
	一般被保険者	40,262	40,673	▲ 1.0			
	高年齢	3,364	3,201	5.1			
	短期雇用特例	1,103	1,105	▲ 0.2			
	被保険者資格取得数	1,635	1,782	▲ 8.2	3,547	3,554	▲ 0.2
	一般被保険者	1,009	1,102	▲ 8.4	2,379	2,406	▲ 1.1
	高年齢	74	56	32.1	165	123	34.1
	短期雇用特例	552	624	▲ 11.5	1,003	1,025	▲ 2.1
	被保険者資格喪失数	655	711	▲ 7.9	2,256	2,211	2.0
	一般被保険者	543	652	▲ 16.7	1,863	1,902	▲ 2.1
	高年齢	90	51	76.5	328	244	34.4
	短期雇用特例	22	8	175.0	65	65	0.0
	事業主都合〔一般〕	40	42	▲ 4.8	188	104	80.8
失業給付状況	一般受給資格決定数	242	239	1.3	619	537	15.3
	受給者実人員	805	664	21.2	1,580	1,316	20.1
	支給金額	87,220	71,710	21.6	166,971	142,103	17.5
	高年齢受給資格決定数	79	79	0.0	224	182	23.1
	受給者数	107	96	11.5	224	165	35.8
	支給金額	24,053	20,608	16.7	49,238	35,490	38.7
	特例受給資格決定数	18	10	80.0	83	93	▲ 10.8
	受給者数	16	28	▲ 42.9	177	208	▲ 14.9
	支給金額	4,379	6,267	▲ 30.1	40,014	45,399	▲ 11.9
	再就職手当支給人員	65	69	▲ 5.8	101	114	▲ 11.4
	支給金額合計	32,384	25,724	25.9	46,495	40,472	14.9

注1　一般及び高年齢は短時間労働被保険者を含む
注2　適用事業所数及び被保険者数の年度累計は当月末現在の数値のため省略

千歳

（単位：人、%、千円）

項目	区分	2年5月	元年5月	増減比	2年度 4月～当月	元年度 4月～当月	増減比
適用状況	月末現在適用事業所数	2,023	2,025	▲ 0.1			
	月末現在被保険者数	37,645	37,635	0.0			
	一般被保険者	34,266	34,385	▲ 0.3			
	高年齢	2,691	2,517	6.9			
	短期雇用特例	688	733	▲ 6.1			
	被保険者資格取得数	1,249	1,391	▲ 10.2	2,864	2,901	▲ 1.3
	一般被保険者	882	949	▲ 7.1	2,116	2,110	0.3
	高年齢	58	45	28.9	129	108	19.4
	短期雇用特例	309	397	▲ 22.2	619	683	▲ 9.4
	被保険者資格喪失数	579	616	▲ 6.0	1,891	1,864	1.4
	一般被保険者	488	568	▲ 14.1	1,585	1,615	▲ 1.9
	高年齢	72	40	80.0	251	193	30.1
	短期雇用特例	19	8	137.5	55	56	▲ 1.8
	事業主都合〔一般〕	28	39	▲ 28.2	135	75	80.0
失業給付等状況	一般受給資格決定数	203	213	▲ 4.7	505	461	9.5
	受給者実人員	646	575	12.3	1,230	1,146	7.3
	支給金額	69,897	61,284	14.1	132,455	121,792	8.8
	高年齢受給資格決定数	62	69	▲ 10.1	174	155	12.3
	受給者数	88	78	12.8	159	133	19.5
	支給金額	19,622	16,867	16.3	35,600	28,988	22.8
	特例受給資格決定数	14	8	75.0	67	67	0.0
	受給者数	15	18	▲ 16.7	124	146	▲ 15.1
	支給金額	3,839	4,171	▲ 8.0	28,086	32,395	▲ 13.3
	再就職手当支給人員	23	64	▲ 64.1	47	102	▲ 53.9
	支給金額合計	8,802	24,205	▲ 63.6	17,089	36,396	▲ 53.0

夕張

（単位：人、%、千円）

項目	区分	2年5月	元年5月	増減比	2年度 4月～当月	元年度 4月～当月	増減比
適用状況	月末現在適用事業所数	755	763	▲ 1.0			
	月末現在被保険者数	7,084	7,344	▲ 3.5			
	一般被保険者	5,996	6,288	▲ 4.6			
	高年齢	673	684	▲ 1.6			
	短期雇用特例	415	372	11.6			
	被保険者資格取得数	386	391	▲ 1.3	683	653	4.6
	一般被保険者	127	153	▲ 17.0	263	296	▲ 11.1
	高年齢	16	11	45.5	36	15	140.0
	短期雇用特例	243	227	7.0	384	342	12.3
	被保険者資格喪失数	76	95	▲ 20.0	365	347	5.2
	一般被保険者	55	84	▲ 34.5	278	287	▲ 3.1
	高年齢	18	11	63.6	77	51	51.0
	短期雇用特例	3	0	－	10	9	11.1
	事業主都合〔一般〕	12	3	300.0	53	29	82.8
失業給付状況	一般受給資格決定数	39	26	50.0	114	76	50.0
	受給者実人員	159	89	78.7	350	170	105.9
	支給金額	17,323	10,426	66.2	34,516	20,311	69.9
	高年齢受給資格決定数	17	10	70.0	50	27	85.2
	受給者数	19	18	5.6	65	32	103.1
	支給金額	4,431	3,741	18.4	13,638	6,502	109.8
	特例受給資格決定数	4	2	100.0	16	26	▲ 38.5
	受給者数	1	10	▲ 90.0	53	62	▲ 14.5
	支給金額	540	2,096	▲ 74.2	11,928	13,004	▲ 8.3
	再就職手当支給人員	42	5	740.0	54	12	350.0
	支給金額合計	23,582	1,519	1,452.5	29,406	4,076	621.4

注1　一般及び高年齢は短時間労働被保険者を含む

注2　適用事業所数及び被保険者数の年度累計は当月末現在の数値のため省略