LABOUR LETTER
CHITOSE JUN§2020

雇用失業情勢ちとせ

令和2年6月

有効求人倍率の推移

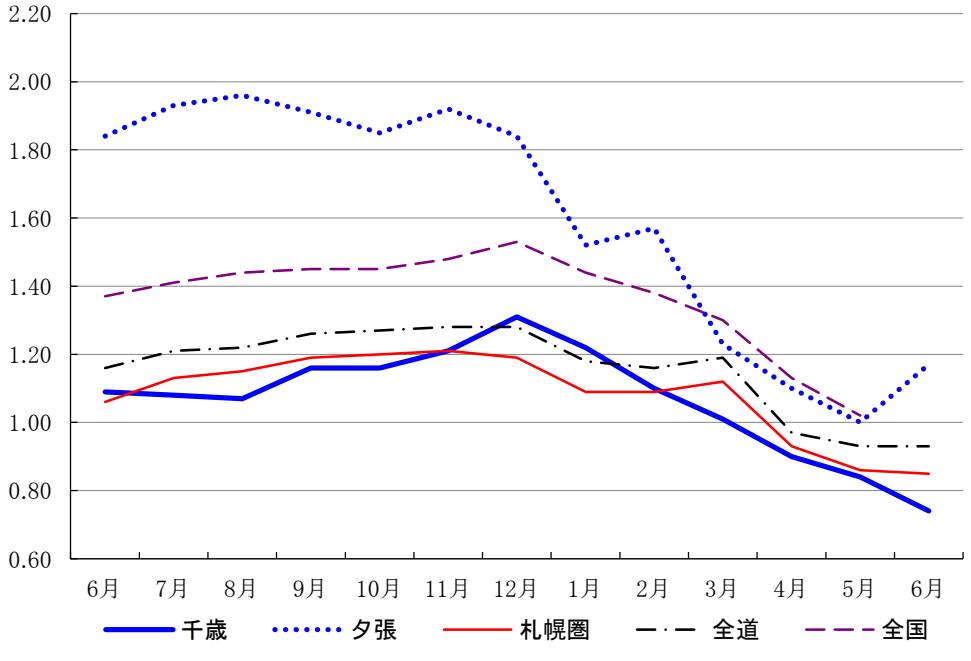

	千歳	夕張	札幌圏	全道	全国
6月	1.09	1.84	1.06	1.16	1.37
7月	1.08	1.93	1.13	1.21	1.41
8月	1.07	1.96	1.15	1.22	1.44
9月	1.16	1.91	1.19	1.26	1.45
10月	1.16	1.85	1.20	1.27	1.45
11月	1.21	1.92	1.21	1.28	1.48
12月	1.31	1.84	1.19	1.28	1.53
1月	1.22	1.52	1.09	1.18	1.44
2月	1.10	1.57	1.09	1.16	1.38
3月	1.01	1.23	1.12	1.19	1.30
4月	0.90	1.10	0.93	0.97	1.13
5月	0.84	1.00	0.86	0.93	1.02
6月	0.74	1.17	0.85	0.93	

ハローワーク千歳　〒066-8609　千歳市東雲町4丁目2-6
TEL0123-24-2177
ハローワーク夕張(出張所)　〒068-0403　夕張市本町5丁目5番地
TEL0123-52-4411

千歳公共職業安定所

令和2年7月31日発行

＊　労働市場の概要　＊

新規求職者について

千歳管内

新規求職者数は、627人で前年同月比31.4％、150人増加となった。
年齢別では、44歳以下が325人で同19.9％、54人増加、45歳以上が302人で同46.6％、96人増加となった。
月間有効求職者数は、2559人で前年同月比7.3％、175人増加となった。

夕張管内

新規求職者数は、43人で前年同月比12.2％、6人減少となった。
年齢別では、44歳以下が19人で同17.4％、4人減少、45歳以上が24人で同7.7％、2人減少となった。
月間有効求職者数は、349人で前年同月比29.7％、80人増加となった。

新規求人数について

千歳管内

常用新規求人数は、648人で前年同月比26.4％、232人減少となった。

主な産業別求人状況をみると、「建設業」は112人で、前年同月比10.9％、11人増、「農,林,漁業」は5人で、前年同月比150％、3人増となった。

一方、「宿泊業,飲食サービス業」は8人で、前年同月比86.2％、50人減、「生活関連サービス業,娯楽業」は7人で、前年同月比78.8％、26人減、「製造業」は51人で、前年同月比45.7％、43人減となった。

夕張管内

常用新規求人数は、144人で前年同月比3.4％、5人減少となった。

主な産業別求人状況をみると、「建設業」は24人で、前年同月比33.3％、6人増、「サービス業(他に分類されないもの)」は12人で、前年同月比100％、6人増、「製造業」は27人で、前年同月比3.8％、1人増となった。

一方、「宿泊業,飲食サービス業」は2人で、前年同月比85.7％、12人減、「鉱業,採石業,砂利採取業」は5人で、前年同月比44.4％、4人減、「医療,福祉」は46人で、前年同月比6.1％、3人減となった。

有効求人倍率について

常用有効求人倍率は、千歳所計は0.79倍で前年同月差0.37ﾎﾟｲﾝﾄ低下、前年同月を5カ月連続で下回った。
千歳管内は0.74倍で対前年同月差0.35ﾎﾟｲﾝﾄ低下、夕張管内は1.17倍で0.67ﾎﾟｲﾝﾄ低下となった。

窓口の動向について

千歳管内

紹介件数は430件で前年同月比0.2％、1件減少、就職件数は116件で同19.4％、28件減少となった。
また、雇用保険一般受給資格決定数は270件で、前年同月比97.1％、133件増加となった。

夕張管内

紹介件数は27件で前年同月比0％、0件で変動なし、就職件数は11件で同31.3％、5件減少となった。
また、雇用保険一般受給資格決定数は20件で、前年同月比20％、5件減少となった。

1　一般職業紹介状況

（単位：人、%、P）

項目	区分		2年6月	元年6月	増減比	2年度 4月～当月	元年度 4月～当月	増減比
千歳所計		新規求職申込件数	670	526	27.4	2,093	1,981	5.7
		月間有効求職者数	2,908	2,653	9.6	2,894	2,739	5.7
		新規求人数	792	1,029	▲ 23.0	2,449	3,261	▲ 24.9
		月間有効求人数	2,289	3,082	▲ 25.7	2,493	3,057	▲ 18.4
		紹介件数	457	458	▲ 0.2	1,156	1,397	▲ 17.3
		就職件数	127	160	▲ 20.6	387	500	▲ 22.6
		(うち雇用保険受給者数)	30	44	▲ 31.8	105	125	▲ 16.0
		充足数	116	132	▲ 12.1	360	457	▲ 21.2
		新規充足率	14.6%	12.8%	1.8P	14.7%	14.0%	0.7P
		新規求人倍率	1.18	1.96	▲ 0.78P	1.17	1.65	▲ 0.48P
		月間有効求人倍率	0.79	1.16	▲ 0.37P	0.86	1.12	▲ 0.26P
	千歳	新規求職申込件数	627	477	31.4	1,854	1,774	4.5
		月間有効求職者数	2,559	2,384	7.3	2,497	2,462	1.4
		新規求人数	648	880	▲ 26.4	2,014	2,719	▲ 25.9
		月間有効求人数	1,881	2,588	▲ 27.3	2,061	2,537	▲ 18.8
		紹介件数	430	431	▲ 0.2	1,062	1,305	▲ 18.6
		就職件数	116	144	▲ 19.4	345	447	▲ 22.8
		(うち雇用保険受給者数)	27	38	▲ 28.9	90	109	▲ 17.4
		充足数	99	113	▲ 12.4	304	387	▲ 21.4
		新規充足率	15.3%	12.8%	2.5P	15.1%	14.2%	0.9P
		新規求人倍率	1.03	1.84	▲ 0.81P	1.09	1.53	▲ 0.44P
		月間有効求人倍率	0.74	1.09	▲ 0.35P	0.83	1.03	▲ 0.20P
	夕張	新規求職申込件数	43	49	▲ 12.2	239	207	15.5
		月間有効求職者数	349	269	29.7	397	277	43.3
		新規求人数	144	149	▲ 3.4	435	542	▲ 19.7
		月間有効求人数	408	494	▲ 17.4	432	520	▲ 16.9
		紹介件数	27	27	0.0	94	92	2.2
		就職件数	11	16	▲ 31.3	42	53	▲ 20.8
		(うち雇用保険受給者数)	3	6	▲ 50.0	15	16	▲ 6.3
		充足数	17	19	▲ 10.5	56	70	▲ 20.0
		新規充足率	11.8%	12.8%	▲ 1.0P	12.9%	12.9%	0.0P
		新規求人倍率	3.35	3.04	0.31P	1.82	2.62	▲ 0.80P
		月間有効求人倍率	1.17	1.84	▲ 0.67P	1.09	1.88	▲ 0.79P

注1 新規学卒を除きパートを含む原数値

注2 各年度4月～当月のうち「月間有効求職者数」「月間有効求人数」欄は、当月までの各月平均値で計上

２ パートタイム職業紹介状況（常用）

（単位：人、％、P）

区分	項目	2年6月	元年6月	増減比	2年度 4月～当月	元年度 4月～当月	増減比
千歳所計	新規求職申込件数	234	190	23.2	717	715	0.3
	月間有効求職者数	1,076	995	8.1	1,076	1,010	6.5
	新規求人数	268	334	▲ 19.8	729	1,042	▲ 30.0
	月間有効求人数	661	970	▲ 31.9	732	956	▲ 23.4
	紹介件数	107	100	7.0	298	331	▲ 10.0
	就職件数	45	47	▲ 4.3	132	150	▲ 12.0
	月間有効求人倍率	0.61	0.97	▲ 0.36P	0.68	0.95	▲ 0.27P
千歳	新規求職申込件数	220	173	27.2	639	644	▲ 0.8
	月間有効求職者数	945	900	5.0	929	915	1.5
	新規求人数	215	277	▲ 22.4	582	848	▲ 31.4
	月間有効求人数	528	794	▲ 33.5	592	766	▲ 22.7
	紹介件数	97	91	6.6	267	303	▲ 11.9
	就職件数	42	41	2.4	118	136	▲ 13.2
	月間有効求人倍率	0.56	0.88	▲ 0.32P	0.64	0.84	▲ 0.20P
夕張	新規求職申込件数	14	17	▲ 17.6	78	71	9.9
	月間有効求職者数	131	95	37.9	147	95	54.7
	新規求人数	53	57	▲ 7.0	147	194	▲ 24.2
	月間有効求人数	133	176	▲ 24.4	140	190	▲ 26.3
	紹介件数	10	9	11.1	31	28	10.7
	就職件数	3	6	▲ 50.0	14	14	0.0
	月間有効求人倍率	1.02	1.85	▲ 0.83P	0.95	2.00	▲ 1.05P

注1　新規学卒を除く

注2　各年度4月～当月のうち「月間有効求職者数」「月間有効求人数」欄は、当月までの各月平均値で計上

３　年齢別職業紹介状況

（単位：人、％）

項目	区分	2年6月	元年6月	増減比	2年度 4月～当月	元年度 4月～当月	増減比
千歳所計	新規求職申込件数	670	526	27.4	2,093	1,981	5.7
	44歳以下	344	294	17.0	1,005	1,008	▲ 0.3
	45歳以上	326	232	40.5	1,088	973	11.8
	(うち55歳以上)	200	126	58.7	729	596	22.3
	月間有効求職者数	2,908	2,653	9.6	8,684	8,215	5.7
	44歳以下	1,374	1,302	5.5	4,104	4,011	2.3
	45歳以上	1,534	1,351	13.5	4,580	4,204	8.9
	(うち55歳以上)	987	809	22.0	2,929	2,512	16.6
	紹介件数	457	458	▲ 0.2	1,156	1,397	▲ 17.3
	44歳以下	271	242	12.0	662	736	▲ 10.1
	45歳以上	186	216	▲ 13.9	494	661	▲ 25.3
	(うち55歳以上)	89	93	▲ 4.3	255	290	▲ 12.1
	就職件数	127	160	▲ 20.6	387	500	▲ 22.6
	44歳以下	67	82	▲ 18.3	212	274	▲ 22.6
	45歳以上	60	78	▲ 23.1	175	226	▲ 22.6
	(うち55歳以上)	28	34	▲ 17.6	81	100	▲ 19.0
	月間有効求人数	2,289	3,082	▲ 25.7	7,478	9,170	▲ 18.5
	44歳以下	1,329	1,752	▲ 24.1	4,323	5,209	▲ 17.0
	45歳以上	960	1,330	▲ 27.8	3,155	3,961	▲ 20.3
	(うち55歳以上)	558	786	▲ 29.0	1,846	2,344	▲ 21.2
千歳	新規求職申込件数	627	477	31.4	1,854	1,774	4.5
	44歳以下	325	271	19.9	919	931	▲ 1.3
	45歳以上	302	206	46.6	935	843	10.9
	(うち55歳以上)	179	113	58.4	609	510	19.4
	月間有効求職者数	2,559	2,384	7.3	7,492	7,385	1.4
	44歳以下	1,251	1,209	3.5	3,707	3,724	▲ 0.5
	45歳以上	1,308	1,175	11.3	3,785	3,661	3.4
	(うち55歳以上)	822	692	18.8	2,368	2,144	10.4
	紹介件数	430	431	▲ 0.2	1,062	1,305	▲ 18.6
	44歳以下	257	227	13.2	630	701	▲ 10.1
	45歳以上	173	204	▲ 15.2	432	604	▲ 28.5
	(うち55歳以上)	80	90	▲ 11.1	218	262	▲ 16.8
	就職件数	116	144	▲ 19.4	345	447	▲ 22.8
	44歳以下	62	72	▲ 13.9	196	248	▲ 21.0
	45歳以上	54	72	▲ 25.0	149	199	▲ 25.1
	(うち55歳以上)	25	33	▲ 24.2	66	88	▲ 25.0
	月間有効求人数	1,881	2,588	▲ 27.3	6,183	7,611	▲ 18.8
	44歳以下	1,077	1,464	▲ 26.4	3,530	4,298	▲ 17.9
	45歳以上	804	1,124	▲ 28.5	2,653	3,313	▲ 19.9
	(うち55歳以上)	475	666	▲ 28.7	1,570	1,966	▲ 20.1
夕張	新規求職申込件数	43	49	▲ 12.2	239	207	15.5
	44歳以下	19	23	▲ 17.4	86	77	11.7
	45歳以上	24	26	▲ 7.7	153	130	17.7
	(うち55歳以上)	21	13	61.5	120	86	39.5
	月間有効求職者数	349	269	29.7	1,192	830	43.6
	44歳以下	123	93	32.3	397	287	38.3
	45歳以上	226	176	28.4	795	543	46.4
	(うち55歳以上)	165	117	41.0	561	368	52.4
	紹介件数	27	27	0.0	94	92	2.2
	44歳以下	14	15	▲ 6.7	32	35	▲ 8.6
	45歳以上	13	12	8.3	62	57	8.8
	(うち55歳以上)	9	3	200.0	37	28	32.1
	就職件数	11	16	▲ 31.3	42	53	▲ 20.8
	44歳以下	5	10	▲ 50.0	16	26	▲ 38.5
	45歳以上	6	6	0.0	26	27	▲ 3.7
	(うち55歳以上)	3	1	200.0	15	12	25.0
	月間有効求人数	408	494	▲ 17.4	1,295	1,559	▲ 16.9
	44歳以下	252	288	▲ 12.5	793	911	▲ 13.0
	45歳以上	156	206	▲ 24.3	502	648	▲ 22.5
	(うち55歳以上)	83	120	▲ 30.8	276	378	▲ 27.0

注1　新規学卒を除きパートを含む
注2　年齢別有効求人数は一定則に基づく計算値（推定）

４ 新規求職者の状況（常用）

（単位：人、％）

項目	区分	2年6月	元年6月	増減比	2年度 4月～当月	元年度 4月～当月	増減比
千歳所計	計	670	526	27.4	2,093	1,981	5.7
	新規求職者〔一般〕	436	336	29.8	1,376	1,266	8.7
	在職者	118	135	▲ 12.6	308	374	▲ 17.6
	離職者	271	181	49.7	923	814	13.4
	事業主都合	98	35	180.0	351	204	72.1
	自己都合	164	138	18.8	521	554	▲ 6.0
	定年退職	9	6	50.0	45	49	▲ 8.2
	自営その他	0	2	▲ 100.0	3	7	▲ 57.1
	無業者	47	20	135.0	145	78	85.9
	新規求職者〔パート〕	234	190	23.2	717	715	0.3
千歳	計	627	477	31.4	1,854	1,774	4.5
	新規求職者〔一般〕	407	304	33.9	1,215	1,130	7.5
	在職者	112	129	▲ 13.2	292	358	▲ 18.4
	離職者	251	155	61.9	801	698	14.8
	事業主都合	94	29	224.1	298	164	81.7
	自己都合	149	119	25.2	457	486	▲ 6.0
	定年退職	8	5	60.0	40	41	▲ 2.4
	自営その他	0	2	▲ 100.0	3	7	▲ 57.1
	無業者	44	20	120.0	122	74	64.9
	新規求職者〔パート〕	220	173	27.2	639	644	▲ 0.8
夕張	計	43	49	▲ 12.2	239	207	15.5
	新規求職者〔一般〕	29	32	▲ 9.4	161	136	18.4
	在職者	6	6	0.0	16	16	0.0
	離職者	20	26	▲ 23.1	122	116	5.2
	事業主都合	4	6	▲ 33.3	53	40	32.5
	自己都合	15	19	▲ 21.1	64	68	▲ 5.9
	定年退職	1	1	0.0	5	8	▲ 37.5
	自営その他	0	0	－	0	0	－
	無業者	3	0	－	23	4	475.0
	新規求職者〔パート〕	14	17	▲ 17.6	78	71	9.9

注1　新規学卒を除きパートを含む原数値

5 産業別・規模別新規求人状況（常用）

千歳所計　　（単位：人、%）

産業別 ＼ 項目	2年6月	元年6月	増減比	2年度 4月～当月	元年度 4月～当月	増減比
AB 農，林，漁業	11	8	37.5	101	77	31.2
C 鉱業，採石業，砂利採取業	6	9	▲ 33.3	10	9	11.1
D 建設業	136	119	14.3	439	427	2.8
E 製造業	78	120	▲ 35.0	275	388	▲ 29.1
09 食料品製造業	43	49	▲ 12.2	122	150	▲ 18.7
10 飲料・たばこ・飼料製造業	1	5	▲ 80.0	7	14	▲ 50.0
11 繊維工業	0	0	－	1	0	－
12 木材・木製品製造業(家具を除く)	4	0	－	7	6	16.7
13 家具・装備品製造業	0	0	－	1	3	▲ 66.7
14 パルプ・紙・紙加工品製造業	0	0	－	0	0	－
15 印刷・同関連業	0	4	－	3	6	▲ 50.0
16 化学工業	5	2	150.0	5	9	▲ 44.4
17 石油製品・石炭製品製造業	0	0	－	1	0	－
18 プラスチック製品製造業	4	9	▲ 55.6	13	18	▲ 27.8
19 ゴム製品製造業	0	0	－	1	1	0.0
21 窯業・土石製品製造業	9	11	▲ 18.2	49	60	▲ 18.3
22 鉄鋼業	0	0	－	0	0	－
23 非鉄金属製造業	0	0	－	0	0	－
24 金属製品製造業	6	11	▲ 45.5	38	36	5.6
25 はん用機械器具製造業	0	5	－	1	6	▲ 83.3
26 生産用機械器具製造業	1	2	▲ 50.0	4	2	100.0
27 業務用機械器具製造業	0	0	－	5	16	▲ 68.8
28 電子部品・ﾃﾞﾊﾞｲｽ・電子回路製造業	0	0	－	4	10	▲ 60.0
29 電気機械器具製造業	0	1	－	1	2	▲ 50.0
30 情報通信機械器具製造業	3	3	0.0	6	6	0.0
31 輸送用機械器具製造業	2	15	▲ 86.7	3	29	▲ 89.7
20，32 その他の製造業	0	3	－	3	14	▲ 78.6
F 電気・ガス・熱供給・水道業	8	0	－	11	3	266.7
G 情報通信業	0	0	－	0	0	－
H 運輸業・郵便業	66	104	▲ 36.5	145	239	▲ 39.3
I 卸売業，小売業	94	118	▲ 20.3	225	332	▲ 32.2
50～55 卸売業	13	15	▲ 13.3	47	63	▲ 25.4
56～61 小売業	81	103	▲ 21.4	178	269	▲ 33.8
J 金融業，保険業	4	1	300.0	10	14	▲ 28.6
K 不動産業，物品賃貸業	8	30	▲ 73.3	26	87	▲ 70.1
L 学術研究，専門・技術サービス業	2	1	100.0	9	18	▲ 50.0
M 宿泊業，飲食サービス業	10	72	▲ 86.1	61	186	▲ 67.2
75 宿泊業	1	37	▲ 97.3	19	89	▲ 78.7
76 飲食店	9	33	▲ 72.7	40	95	▲ 57.9
N 生活関連サービス業，娯楽業	8	34	▲ 76.5	47	107	▲ 56.1
O 教育，学習支援業	68	79	▲ 13.9	107	168	▲ 36.3
P 医療，福祉	222	235	▲ 5.5	692	771	▲ 10.2
83 医療業	109	107	1.9	284	328	▲ 13.4
84 保健衛生	0	0	－	0	0	－
85 社会保険・社会福祉・介護事業	113	128	▲ 11.7	408	443	▲ 7.9
Q 複合サービス事業	1	0	－	6	12	▲ 50.0
R サービス業（他に分類されないもの）	60	85	▲ 29.4	228	351	▲ 35.0
ST 公務・その他	10	14	▲ 28.6	57	72	▲ 20.8
合　計	792	1,029	▲ 23.0	2,449	3,261	▲ 24.9
規模別 4人以下	40	45	▲ 11.1	121	157	▲ 22.9
規模別 5～29人	255	296	▲ 13.9	791	949	▲ 16.6
規模別 30～99人	215	227	▲ 5.3	638	672	▲ 5.1
規模別 100～299人	69	212	▲ 67.5	279	621	▲ 55.1
規模別 300～499人	51	101	▲ 49.5	155	317	▲ 51.1
規模別 500人以上	162	148	9.5	465	545	▲ 14.7

注　新規学卒を除きパートを含む

千歳

（単位：人、%）

産業別 ＼ 項目	2年6月	元年6月	増減比	2年度 4月～当月	元年度 4月～当月	増減比
AB 農，林，漁業	5	2	150.0	55	60	▲ 8.3
C 鉱業，採石業，砂利採取業	1	0	－	1	0	－
D 建設業	112	101	10.9	378	358	5.6
E 製造業	51	94	▲ 45.7	204	299	▲ 31.8
09 食料品製造業	32	47	▲ 31.9	104	131	▲ 20.6
10 飲料・たばこ・飼料製造業	1	1	0.0	5	9	▲ 44.4
11 繊維工業	0	0	－	1	0	－
12 木材・木製品製造業(家具を除く)	0	0	－	2	2	0.0
13 家具・装備品製造業	0	0	－	0	3	－
14 パルプ・紙・紙加工品製造業	0	0	－	0	0	－
15 印刷・同関連業	0	4	－	3	6	▲ 50.0
16 化学工業	1	0	－	1	3	▲ 66.7
17 石油製品・石炭製品製造業	0	0	－	1	0	－
18 プラスチック製品製造業	3	4	▲ 25.0	12	12	0.0
19 ゴム製品製造業	0	0	－	1	1	0.0
21 窯業・土石製品製造業	7	7	0.0	39	43	▲ 9.3
22 鉄鋼業	0	0	－	0	0	－
23 非鉄金属製造業	0	0	－	0	0	－
24 金属製品製造業	2	7	▲ 71.4	15	19	▲ 21.1
25 はん用機械器具製造業	0	5	－	1	6	▲ 83.3
26 生産用機械器具製造業	0	0	－	0	0	－
27 業務用機械器具製造業	0	0	－	5	16	▲ 68.8
28 電子部品・ﾃﾞﾊﾞｲｽ・電子回路製造業	0	0	－	4	10	▲ 60.0
29 電気機械器具製造業	0	1	－	1	2	▲ 50.0
30 情報通信機械器具製造業	3	3	0.0	6	6	0.0
31 輸送用機械器具製造業	2	15	▲ 86.7	3	29	▲ 89.7
20，32 その他の製造業	0	0	－	0	1	－
F 電気・ガス・熱供給・水道業	7	0	－	9	2	350.0
G 情報通信業	0	0	－	0	0	－
H 運輸業・郵便業	58	96	▲ 39.6	132	223	▲ 40.8
I 卸売業，小売業	83	108	▲ 23.1	189	287	▲ 34.1
50～55 卸売業	13	15	▲ 13.3	40	61	▲ 34.4
56～61 小売業	70	93	▲ 24.7	149	226	▲ 34.1
J 金融業，保険業	4	0	－	10	12	▲ 16.7
K 不動産業，物品賃貸業	8	30	▲ 73.3	26	87	▲ 70.1
L 学術研究，専門・技術ｻｰﾋﾞｽ業	1	1	0.0	7	15	▲ 53.3
M 宿泊業，飲食サービス業	8	58	▲ 86.2	54	150	▲ 64.0
75 宿泊業	0	37	－	14	89	▲ 84.3
76 飲食店	8	19	▲ 57.9	38	59	▲ 35.6
N 生活関連サービス業，娯楽業	7	33	▲ 78.8	46	81	▲ 43.2
O 教育，学習支援業	68	79	▲ 13.9	100	168	▲ 40.5
P 医療，福祉	176	186	▲ 5.4	548	632	▲ 13.3
83 医療業	98	93	5.4	253	302	▲ 16.2
84 保健衛生	0	0	－	0	0	－
85 社会保険・社会福祉・介護事業	78	93	▲ 16.1	295	330	▲ 10.6
Q 複合サービス事業	1	0	－	4	10	▲ 60.0
R サービス業（他に分類されないもの）	48	79	▲ 39.2	197	300	▲ 34.3
ST 公務・その他	10	13	▲ 23.1	54	35	54.3
合　計	648	880	▲ 26.4	2,014	2,719	▲ 25.9
規模別 4人以下	27	42	▲ 35.7	96	142	▲ 32.4
規模別 5～29人	188	229	▲ 17.9	625	757	▲ 17.4
規模別 30～99人	173	190	▲ 8.9	480	524	▲ 8.4
規模別 100～299人	63	185	▲ 65.9	245	501	▲ 51.1
規模別 300～499人	39	89	▲ 56.2	117	260	▲ 55.0
規模別 500人以上	158	145	9.0	451	535	▲ 15.7

注　新規学卒を除きパートを含む

夕張

（単位：人、%）

産業別 ＼ 項目	2年6月	元年6月	増減比	2年度 4月～当月	元年度 4月～当月	増減比
AB 農，林，漁業	6	6	0.0	46	17	170.6
C 鉱業，採石業，砂利採取業	5	9	▲ 44.4	9	9	0.0
D 建設業	24	18	33.3	61	69	▲ 11.6
E 製造業	27	26	3.8	71	89	▲ 20.2
09 食料品製造業	11	2	450.0	18	19	▲ 5.3
10 飲料・たばこ・飼料製造業	0	4	－	2	5	▲ 60.0
11 繊維工業	0	0	－	0	0	－
12 木材・木製品製造業(家具を除く)	4	0	－	5	4	25.0
13 家具・装備品製造業	0	0	－	1	0	－
14 パルプ・紙・紙加工品製造業	0	0	－	0	0	－
15 印刷・同関連業	0	0	－	0	0	－
16 化学工業	4	2	100.0	4	6	▲ 33.3
17 石油製品・石炭製品製造業	0	0	－	0	0	－
18 プラスチック製品製造業	1	5	▲ 80.0	1	6	▲ 83.3
19 ゴム製品製造業	0	0	－	0	0	－
21 窯業・土石製品製造業	2	4	▲ 50.0	10	17	▲ 41.2
22 鉄鋼業	0	0	－	0	0	－
23 非鉄金属製造業	0	0	－	0	0	－
24 金属製品製造業	4	4	0.0	23	17	35.3
25 はん用機械器具製造業	0	0	－	0	0	－
26 生産用機械器具製造業	1	2	▲ 50.0	4	2	100.0
27 業務用機械器具製造業	0	0	－	0	0	－
28 電子部品・ﾃﾞﾊﾞｲｽ・電子回路製造業	0	0	－	0	0	－
29 電気機械器具製造業	0	0	－	0	0	－
30 情報通信機械器具製造業	0	0	－	0	0	－
31 輸送用機械器具製造業	0	0	－	0	0	－
20，32 その他の製造業	0	3	－	3	13	▲ 76.9
F 電気・ガス・熱供給・水道業	1	0	－	2	1	100.0
G 情報通信業	0	0	－	0	0	－
H 運輸業・郵便業	8	8	0.0	13	16	▲ 18.8
I 卸売業，小売業	11	10	10.0	36	45	▲ 20.0
50～55 卸売業	0	0	－	7	2	250.0
56～61 小売業	11	10	10.0	29	43	▲ 32.6
J 金融業，保険業	0	1	－	0	2	－
K 不動産業，物品賃貸業	0	0	－	0	0	－
L 学術研究，専門・技術ｻｰﾋﾞｽ業	1	0	－	2	3	▲ 33.3
M 宿泊業，飲食サービス業	2	14	▲ 85.7	7	36	▲ 80.6
75 宿泊業	1	0	－	5	0	－
76 飲食店	1	14	▲ 92.9	2	36	▲ 94.4
N 生活関連サービス業，娯楽業	1	1	0.0	1	26	▲ 96.2
O 教育，学習支援業	0	0	－	7	0	－
P 医療，福祉	46	49	▲ 6.1	144	139	3.6
83 医療業	11	14	▲ 21.4	31	26	19.2
84 保健衛生	0	0	－	0	0	－
85 社会保険・社会福祉・介護事業	35	35	0.0	113	113	0.0
Q 複合サービス事業	0	0	－	2	2	0.0
R サービス業（他に分類されないもの）	12	6	100.0	31	51	▲ 39.2
ST 公務・その他	0	1	－	3	37	▲ 91.9
合　計	144	149	▲ 3.4	435	542	▲ 19.7
規模別 4人以下	13	3	333.3	25	15	66.7
規模別 5～29人	67	67	0.0	166	192	▲ 13.5
規模別 30～99人	42	37	13.5	158	148	6.8
規模別 100～299人	6	27	▲ 77.8	34	120	▲ 71.7
規模別 300～499人	12	12	0.0	38	57	▲ 33.3
規模別 500人以上	4	3	33.3	14	10	40.0

注　新規学卒を除きパートを含む

6 障害者職業紹介状況

（単位：人、%）

項目	区分	2年6月 計	2年6月 身体	2年6月 知的	2年6月 精神等	元年6月 計	元年6月 増減比	2年度 4月～当月	元年度 4月～当月	増減比
千歳所計	新規求職申込件数	21	5	3	13	13	61.5	65	53	22.6
	紹介件数	32	12	0	20	22	45.5	78	68	14.7
	就職件数	14	8	0	6	5	180.0	46	41	12.2
	新規登録者数	10	4	0	6	5	100.0	33	32	3.1
	【期末現在登録状況】									
	計	1,391	564	418	409	1,313	5.9			
	有効求職者	318	120	60	138	330	▲ 3.6			
	就業中の者	889	368	288	233	809	9.9			
	保留中の者	184	76	70	38	174	5.7			
千歳	新規求職申込件数	21	5	3	13	12	75.0	59	50	18.0
	紹介件数	29	12	0	17	21	38.1	70	65	7.7
	就職件数	12	8	0	4	5	140.0	43	38	13.2
	新規登録者数	10	4	0	6	4	150.0	29	30	▲ 3.3
	【期末現在登録状況】									
	計	1,093	424	319	350	1,034	5.7			
	有効求職者	270	92	52	126	285	▲ 5.3			
	就業中の者	714	282	232	200	646	10.5			
	保留中の者	109	50	35	24	103	5.8			
夕張	新規求職申込件数	0	0	0	0	1	－	6	3	100.0
	紹介件数	3	0	0	3	1	200.0	8	3	166.7
	就職件数	2	0	0	2	0	－	3	3	0.0
	新規登録者数	0	0	0	0	1	－	4	2	100.0
	【期末現在登録状況】									
	計	298	140	99	59	279	6.8			
	有効求職者	48	28	8	12	45	6.7			
	就業中の者	175	86	56	33	163	7.4			
	保留中の者	75	26	35	14	71	5.6			

7 雇用保険取扱状況

千歳所計　　（単位：人、%、千円）

項目	区分	2年6月	元年6月	増減比	2年度 4月～当月	元年度 4月～当月	増減比
適用状況	月末現在適用事業所数	2,782	2,792	▲ 0.4			
	月末現在被保険者数	44,924	45,640	▲ 1.6			
	一般被保険者	40,243	40,978	▲ 1.8			
	高年齢	3,330	3,240	2.8			
	短期雇用特例	1,351	1,422	▲ 5.0			
	被保険者資格取得数	873	1,269	▲ 31.2	4,420	4,823	▲ 8.4
	一般被保険者	564	889	▲ 36.6	2,943	3,295	▲ 10.7
	高年齢	29	36	▲ 19.4	194	159	22.0
	短期雇用特例	280	344	▲ 18.6	1,283	1,369	▲ 6.3
	被保険者資格喪失数	644	595	8.2	2,900	2,806	3.3
	一般被保険者	540	531	1.7	2,403	2,433	▲ 1.2
	高年齢	96	50	92.0	424	294	44.2
	短期雇用特例	8	14	▲ 42.9	73	79	▲ 7.6
	事業主都合〔一般〕	74	21	252.4	262	125	109.6
失業給付状況	一般受給資格決定数	290	162	79.0	909	699	30.0
	受給者実人員	876	660	32.7	2,456	1,976	24.3
	支給金額	100,363	70,612	42.1	267,334	212,715	25.7
	高年齢受給資格決定数	78	35	122.9	302	217	39.2
	受給者数	75	53	41.5	299	218	37.2
	支給金額	15,090	11,218	34.5	64,328	46,708	37.7
	特例受給資格決定数	14	10	40.0	97	103	▲ 5.8
	受給者数	27	14	92.9	204	222	▲ 8.1
	支給金額	6,369	2,904	119.3	46,383	48,303	▲ 4.0
	再就職手当支給人員	74	73	1.4	175	187	▲ 6.4
	支給金額合計	30,752	27,920	10.1	77,247	68,392	12.9

注1　一般及び高年齢は短時間労働被保険者を含む
注2　適用事業所数及び被保険者数の年度累計は当月末現在の数値のため省略

千歳

（単位：人、%、千円）

項目	区分	2年6月	元年6月	増減比	2年度 4月～当月	元年度 4月～当月	増減比
適用状況	月末現在適用事業所数	2,026	2,027	▲ 0.0			
	月末現在被保険者数	37,718	38,142	▲ 1.1			
	一般被保険者	34,214	34,665	▲ 1.3			
	高年齢	2,653	2,548	4.1			
	短期雇用特例	851	929	▲ 8.4			
	被保険者資格取得数	694	1,024	▲ 32.2	3,558	3,925	▲ 9.4
	一般被保険者	481	780	▲ 38.3	2,597	2,890	▲ 10.1
	高年齢	23	28	▲ 17.9	152	136	11.8
	短期雇用特例	190	216	▲ 12.0	809	899	▲ 10.0
	被保険者資格喪失数	589	507	16.2	2,480	2,371	4.6
	一般被保険者	497	455	9.2	2,082	2,070	0.6
	高年齢	85	42	102.4	336	235	43.0
	短期雇用特例	7	10	▲ 30.0	62	66	▲ 6.1
	事業主都合〔一般〕	72	9	700.0	207	84	146.4
失業給付等状況	一般受給資格決定数	270	137	97.1	775	598	29.6
	受給者実人員	721	578	24.7	1,951	1,724	13.2
	支給金額	82,958	61,091	35.8	215,413	182,883	17.8
	高年齢受給資格決定数	65	32	103.1	239	187	27.8
	受給者数	60	49	22.4	219	182	20.3
	支給金額	11,934	10,340	15.4	47,534	39,328	20.9
	特例受給資格決定数	14	10	40.0	81	77	5.2
	受給者数	23	12	91.7	147	158	▲ 7.0
	支給金額	5,329	2,471	115.7	33,415	34,866	▲ 4.2
	再就職手当支給人員	53	67	▲ 20.9	100	169	▲ 40.8
	支給金額合計	21,995	25,403	▲ 13.4	39,084	61,799	▲ 36.8

夕張

（単位：人、%、千円）

項目	区分	2年6月	元年6月	増減比	2年度 4月～当月	元年度 4月～当月	増減比
適用状況	月末現在適用事業所数	756	765	▲ 1.2			
	月末現在被保険者数	7,206	7,498	▲ 3.9			
	一般被保険者	6,029	6,313	▲ 4.5			
	高年齢	677	692	▲ 2.2			
	短期雇用特例	500	493	1.4			
	被保険者資格取得数	179	245	▲ 26.9	862	898	▲ 4.0
	一般被保険者	83	109	▲ 23.9	346	405	▲ 14.6
	高年齢	6	8	▲ 25.0	42	23	82.6
	短期雇用特例	90	128	▲ 29.7	474	470	0.9
	被保険者資格喪失数	55	88	▲ 37.5	420	435	▲ 3.4
	一般被保険者	43	76	▲ 43.4	321	363	▲ 11.6
	高年齢	11	8	37.5	88	59	49.2
	短期雇用特例	1	4	▲ 75.0	11	13	▲ 15.4
	事業主都合〔一般〕	2	12	▲ 83.3	55	41	34.1
失業給付状況	一般受給資格決定数	20	25	▲ 20.0	134	101	32.7
	受給者実人員	155	82	89.0	505	252	100.4
	支給金額	17,405	9,521	82.8	51,921	29,832	74.0
	高年齢受給資格決定数	13	3	333.3	63	30	110.0
	受給者数	15	4	275.0	80	36	122.2
	支給金額	3,156	878	259.5	16,794	7,380	127.6
	特例受給資格決定数	0	0	－	16	26	▲ 38.5
	受給者数	4	2	100.0	57	64	▲ 10.9
	支給金額	1,040	433	140.2	12,968	13,437	▲ 3.5
	再就職手当支給人員	21	6	250.0	75	18	316.7
	支給金額合計	8,757	2,517	247.9	38,163	6,593	478.8

注1　一般及び高年齢は短時間労働被保険者を含む

注2　適用事業所数及び被保険者数の年度累計は当月末現在の数値のため省略