LABOUR LETTER
CHITOSE JUL§2020

雇用失業情勢ちとせ

令和2年7月

有効求人倍率の推移

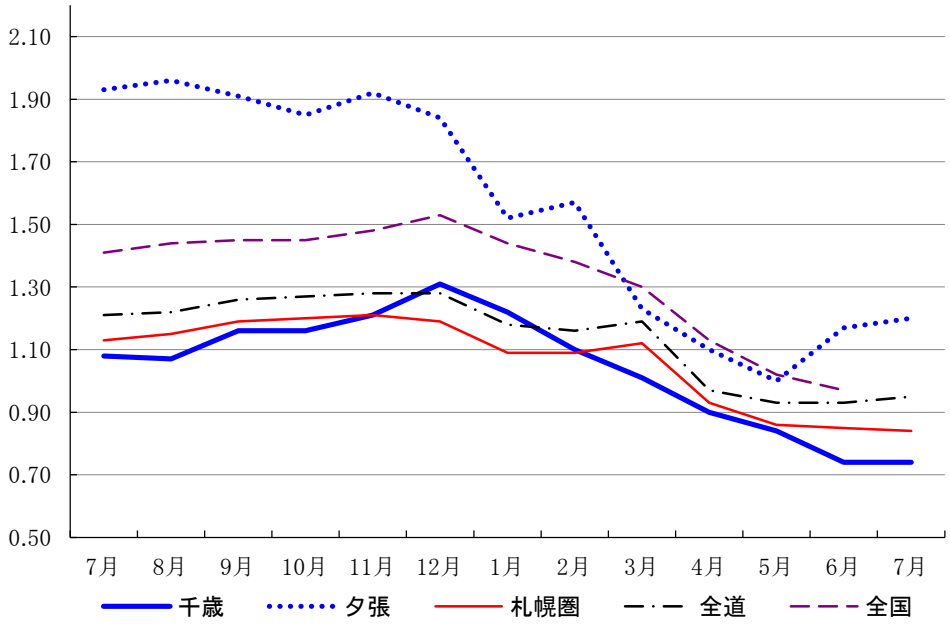

	千歳	夕張	札幌圏	全道	全国
7月	1.08	1.93	1.13	1.21	1.41
8月	1.07	1.96	1.15	1.22	1.44
9月	1.16	1.91	1.19	1.26	1.45
10月	1.16	1.85	1.20	1.27	1.45
11月	1.21	1.92	1.21	1.28	1.48
12月	1.31	1.84	1.19	1.28	1.53
1月	1.22	1.52	1.09	1.18	1.44
2月	1.10	1.57	1.09	1.16	1.38
3月	1.01	1.23	1.12	1.19	1.30
4月	0.90	1.10	0.93	0.97	1.13
5月	0.84	1.00	0.86	0.93	1.02
6月	0.74	1.17	0.85	0.93	0.97
7月	0.74	1.20	0.84	0.95	

ハローワーク千歳　〒066-8609　千歳市東雲町4丁目2-6
TEL0123-24-2177

ハローワーク夕張(出張所)　〒068-0403　夕張市本町5丁目5番地
TEL0123-52-4411

千歳公共職業安定所

令和2年9月1日発行

＊　労働市場の概要　＊

新規求職者について

千歳管内

新規求職者数は、518人で前年同月比10.1％、58人減少となった。
年齢別では、44歳以下が258人で同17.3％、54人減少、45歳以上が260人で同1.5％、4人減少となった。
月間有効求職者数は、2547人で前年同月比6.5％、156人増加となった。

夕張管内

新規求職者数は、66人で前年同月比8.3％、6人減少となった。
年齢別では、44歳以下が17人で同34.6％、9人減少、45歳以上が49人で同6.5％、3人増加となった。
月間有効求職者数は、343人で前年同月比26.6％、72人増加となった。

新規求人数について

千歳管内

常用新規求人数は、763人で前年同月比14％、124人減少となった。

主な産業別求人状況をみると、「電気・ガス・熱供給・水道業」は6人で、前年同月比50％、2人増、「建設業」は174人で、前年同月比25.2％、35人増、「運輸業・郵便業」は45人で、前年同月比25％、9人増となった。

一方、「不動産業,物品賃貸業」は8人で、前年同月比70.4％、19人減、「生活関連サービス業,娯楽業」は15人で、前年同月比57.1％、20人減、「卸売業,小売業」は55人で、前年同月比42.7％、41人減となった。

夕張管内

常用新規求人数は、161人で前年同月比17.4％、34人減少となった。
主な産業別求人状況をみると、「農,林,漁業」は36人で、前年同月比300％、27人増、「鉱業,採石業,砂利採取業」は2人で、前年同月比100％、1人増、「サービス業(他に分類されないもの)」は23人で、前年同月比43.8％、7人増となった。

一方、「宿泊業,飲食サービス業」は1人で、前年同月比91.7％、11人減、「卸売業,小売業」は10人で、前年同月比44.4％、8人減、「医療,福祉」は38人で、前年同月比32.1％、18人減となった。

有効求人倍率について

常用有効求人倍率は、千歳所計は0.80倍で前年同月差0.36ﾎﾟｲﾝﾄ低下、前年同月を6カ月連続で下回った。
千歳管内は0.74倍で対前年同月差0.34ﾎﾟｲﾝﾄ低下、夕張管内は1.2倍で0.73ﾎﾟｲﾝﾄ低下となった。

窓口の動向について

千歳管内

紹介件数は321件で前年同月比26.4％、115件減少、就職件数は105件で同21.1％、28件減少となった。
また、雇用保険一般受給資格決定数は214件で、前年同月比20.9％、37件増加となった。

夕張管内

紹介件数は24件で前年同月比36.8％、14件減少、就職件数は11件で同37.5％、3件増加となった。
また、雇用保険一般受給資格決定数は32件で、前年同月比8.6％、3件減少となった。

1　一般職業紹介状況

（単位：人、%、P）

区分	項目	2年7月	元年7月	増減比	2年度 4月～当月	元年度 4月～当月	増減比
千歳所計	新規求職申込件数	584	648	▲ 9.9	2,677	2,629	1.8
	月間有効求職者数	2,890	2,662	8.6	2,894	2,719	6.4
	新規求人数	924	1,082	▲ 14.6	3,373	4,343	▲ 22.3
	月間有効求人数	2,310	3,096	▲ 25.4	2,447	3,066	▲ 20.2
	紹介件数	345	474	▲ 27.2	1,501	1,871	▲ 19.8
	就職件数	116	141	▲ 17.7	503	641	▲ 21.5
	（うち雇用保険受給者数）	38	34	11.8	143	159	▲ 10.1
	充足数	92	161	▲ 42.9	452	618	▲ 26.9
	新規充足率	10.0%	14.9%	▲ 4.9P	13.4%	14.2%	▲ 0.8P
	新規求人倍率	1.58	1.67	▲ 0.09P	1.26	1.65	▲ 0.39P
	月間有効求人倍率	0.80	1.16	▲ 0.36P	0.85	1.13	▲ 0.28P
千歳	新規求職申込件数	518	576	▲ 10.1	2,372	2,350	0.9
	月間有効求職者数	2,547	2,391	6.5	2,510	2,444	2.7
	新規求人数	763	887	▲ 14.0	2,777	3,606	▲ 23.0
	月間有効求人数	1,897	2,574	▲ 26.3	2,020	2,546	▲ 20.7
	紹介件数	321	436	▲ 26.4	1,383	1,741	▲ 20.6
	就職件数	105	133	▲ 21.1	450	580	▲ 22.4
	（うち雇用保険受給者数）	34	32	6.3	124	141	▲ 12.1
	充足数	79	140	▲ 43.6	383	527	▲ 27.3
	新規充足率	10.4%	15.8%	▲ 5.4P	13.8%	14.6%	▲ 0.8P
	新規求人倍率	1.47	1.54	▲ 0.07P	1.17	1.53	▲ 0.36P
	月間有効求人倍率	0.74	1.08	▲ 0.34P	0.80	1.04	▲ 0.24P
夕張	新規求職申込件数	66	72	▲ 8.3	305	279	9.3
	月間有効求職者数	343	271	26.6	384	275	39.6
	新規求人数	161	195	▲ 17.4	596	737	▲ 19.1
	月間有効求人数	413	522	▲ 20.9	427	520	▲ 17.9
	紹介件数	24	38	▲ 36.8	118	130	▲ 9.2
	就職件数	11	8	37.5	53	61	▲ 13.1
	（うち雇用保険受給者数）	4	2	100.0	19	18	5.6
	充足数	13	21	▲ 38.1	69	91	▲ 24.2
	新規充足率	8.1%	10.8%	▲ 2.7P	11.6%	12.3%	▲ 0.7P
	新規求人倍率	2.44	2.71	▲ 0.27P	1.95	2.64	▲ 0.69P
	月間有効求人倍率	1.20	1.93	▲ 0.73P	1.11	1.89	▲ 0.78P

注1 新規学卒を除きパートを含む原数値

注2 各年度4月～当月のうち「月間有効求職者数」「月間有効求人数」欄は、当月までの各月平均値で計上

２ パートタイム職業紹介状況（常用）

（単位：人、%、P）

区分	項目	2年7月	元年7月	増減比	2年度 4月～当月	元年度 4月～当月	増減比
千歳所計	新規求職申込件数	225	236	▲ 4.7	942	951	▲ 0.9
	月間有効求職者数	1,066	997	6.9	1,074	1,007	6.7
	新規求人数	303	318	▲ 4.7	1,032	1,360	▲ 24.1
	月間有効求人数	739	939	▲ 21.3	734	952	▲ 22.9
	紹介件数	92	112	▲ 17.9	390	443	▲ 12.0
	就職件数	39	40	▲ 2.5	171	190	▲ 10.0
	月間有効求人倍率	0.69	0.94	▲ 0.25P	0.68	0.95	▲ 0.27P
千歳	新規求職申込件数	201	216	▲ 6.9	840	860	▲ 2.3
	月間有効求職者数	940	903	4.1	932	912	2.2
	新規求人数	231	258	▲ 10.5	813	1,106	▲ 26.5
	月間有効求人数	572	759	▲ 24.6	587	765	▲ 23.3
	紹介件数	83	106	▲ 21.7	350	409	▲ 14.4
	就職件数	35	38	▲ 7.9	153	174	▲ 12.1
	月間有効求人倍率	0.61	0.84	▲ 0.23P	0.63	0.84	▲ 0.21P
夕張	新規求職申込件数	24	20	20.0	102	91	12.1
	月間有効求職者数	126	94	34.0	142	95	49.5
	新規求人数	72	60	20.0	219	254	▲ 13.8
	月間有効求人数	167	180	▲ 7.2	147	187	▲ 21.4
	紹介件数	9	6	50.0	40	34	17.6
	就職件数	4	2	100.0	18	16	12.5
	月間有効求人倍率	1.33	1.91	▲ 0.58P	1.04	1.97	▲ 0.93P

注1　新規学卒を除く

注2　各年度4月～当月のうち「月間有効求職者数」「月間有効求人数」欄は、当月までの各月平均値で計上

3 年齢別職業紹介状況

（単位：人、%）

項目	区分	2年7月	元年7月	増減比	2年度 4月～当月	元年度 4月～当月	増減比
千歳所計	新規求職申込件数	584	648	▲ 9.9	2,677	2,629	1.8
	44歳以下	275	338	▲ 18.6	1,280	1,346	▲ 4.9
	45歳以上	309	310	▲ 0.3	1,397	1,283	8.9
	(うち55歳以上)	186	180	3.3	915	776	17.9
	月間有効求職者数	2,890	2,662	8.6	11,574	10,877	6.4
	44歳以下	1,370	1,352	1.3	5,474	5,363	2.1
	45歳以上	1,520	1,310	16.0	6,100	5,514	10.6
	(うち55歳以上)	938	763	22.9	3,867	3,275	18.1
	紹介件数	345	474	▲ 27.2	1,501	1,871	▲ 19.8
	44歳以下	191	258	▲ 26.0	853	994	▲ 14.2
	45歳以上	154	216	▲ 28.7	648	877	▲ 26.1
	(うち55歳以上)	67	101	▲ 33.7	322	391	▲ 17.6
	就職件数	116	141	▲ 17.7	503	641	▲ 21.5
	44歳以下	62	81	▲ 23.5	274	355	▲ 22.8
	45歳以上	54	60	▲ 10.0	229	286	▲ 19.9
	(うち55歳以上)	32	31	3.2	113	131	▲ 13.7
	月間有効求人数	2,310	3,096	▲ 25.4	9,788	12,266	▲ 20.2
	44歳以下	1,339	1,759	▲ 23.9	5,662	6,968	▲ 18.7
	45歳以上	971	1,337	▲ 27.4	4,126	5,298	▲ 22.1
	(うち55歳以上)	565	790	▲ 28.5	2,411	3,134	▲ 23.1
千歳	新規求職申込件数	518	576	▲ 10.1	2,372	2,350	0.9
	44歳以下	258	312	▲ 17.3	1,177	1,243	▲ 5.3
	45歳以上	260	264	▲ 1.5	1,195	1,107	7.9
	(うち55歳以上)	153	155	▲ 1.3	762	665	14.6
	月間有効求職者数	2,547	2,391	6.5	10,039	9,776	2.7
	44歳以下	1,251	1,255	▲ 0.3	4,958	4,979	▲ 0.4
	45歳以上	1,296	1,136	14.1	5,081	4,797	5.9
	(うち55歳以上)	782	651	20.1	3,150	2,795	12.7
	紹介件数	321	436	▲ 26.4	1,383	1,741	▲ 20.6
	44歳以下	180	239	▲ 24.7	810	940	▲ 13.8
	45歳以上	141	197	▲ 28.4	573	801	▲ 28.5
	(うち55歳以上)	58	94	▲ 38.3	276	356	▲ 22.5
	就職件数	105	133	▲ 21.1	450	580	▲ 22.4
	44歳以下	57	80	▲ 28.8	253	328	▲ 22.9
	45歳以上	48	53	▲ 9.4	197	252	▲ 21.8
	(うち55歳以上)	28	27	3.7	94	115	▲ 18.3
	月間有効求人数	1,897	2,574	▲ 26.3	8,080	10,185	▲ 20.7
	44歳以下	1,086	1,455	▲ 25.4	4,616	5,753	▲ 19.8
	45歳以上	811	1,119	▲ 27.5	3,464	4,432	▲ 21.8
	(うち55歳以上)	479	663	▲ 27.8	2,049	2,629	▲ 22.1
夕張	新規求職申込件数	66	72	▲ 8.3	305	279	9.3
	44歳以下	17	26	▲ 34.6	103	103	0.0
	45歳以上	49	46	6.5	202	176	14.8
	(うち55歳以上)	33	25	32.0	153	111	37.8
	月間有効求職者数	343	271	26.6	1,535	1,101	39.4
	44歳以下	119	97	22.7	516	384	34.4
	45歳以上	224	174	28.7	1,019	717	42.1
	(うち55歳以上)	156	112	39.3	717	480	49.4
	紹介件数	24	38	▲ 36.8	118	130	▲ 9.2
	44歳以下	11	19	▲ 42.1	43	54	▲ 20.4
	45歳以上	13	19	▲ 31.6	75	76	▲ 1.3
	(うち55歳以上)	9	7	28.6	46	35	31.4
	就職件数	11	8	37.5	53	61	▲ 13.1
	44歳以下	5	1	400.0	21	27	▲ 22.2
	45歳以上	6	7	▲ 14.3	32	34	▲ 5.9
	(うち55歳以上)	4	4	0.0	19	16	18.8
	月間有効求人数	413	522	▲ 20.9	1,708	2,081	▲ 17.9
	44歳以下	253	304	▲ 16.8	1,046	1,215	▲ 13.9
	45歳以上	160	218	▲ 26.6	662	866	▲ 23.6
	(うち55歳以上)	86	127	▲ 32.3	362	505	▲ 28.3

注1 新規学卒を除きパートを含む
注2 年齢別有効求人数は一定則に基づく計算値（推定）

4 新規求職者の状況（常用）

（単位：人、%）

項目	区分	2年7月	元年7月	増減比	2年度 4月～当月	元年度 4月～当月	増減比
千歳所計	計	584	648	▲ 9.9	2,677	2,629	1.8
	新規求職者〔一般〕	359	412	▲ 12.9	1,735	1,678	3.4
	在職者	85	149	▲ 43.0	393	523	▲ 24.9
	離職者	239	240	▲ 0.4	1,162	1,054	10.2
	事業主都合	88	50	76.0	439	254	72.8
	自己都合	137	176	▲ 22.2	658	730	▲ 9.9
	定年退職	11	13	▲ 15.4	56	62	▲ 9.7
	自営その他	0	1	▲ 100.0	3	8	▲ 62.5
	無業者	35	23	52.2	180	101	78.2
	新規求職者〔パート〕	225	236	▲ 4.7	942	951	▲ 0.9
千歳	計	518	576	▲ 10.1	2,372	2,350	0.9
	新規求職者〔一般〕	317	360	▲ 11.9	1,532	1,490	2.8
	在職者	83	139	▲ 40.3	375	497	▲ 24.5
	離職者	205	198	3.5	1,006	896	12.3
	事業主都合	70	39	79.5	368	203	81.3
	自己都合	124	147	▲ 15.6	581	633	▲ 8.2
	定年退職	8	11	▲ 27.3	48	52	▲ 7.7
	自営その他	0	1	▲ 100.0	3	8	▲ 62.5
	無業者	29	23	26.1	151	97	55.7
	新規求職者〔パート〕	201	216	▲ 6.9	840	860	▲ 2.3
夕張	計	66	72	▲ 8.3	305	279	9.3
	新規求職者〔一般〕	42	52	▲ 19.2	203	188	8.0
	在職者	2	10	▲ 80.0	18	26	▲ 30.8
	離職者	34	42	▲ 19.0	156	158	▲ 1.3
	事業主都合	18	11	63.6	71	51	39.2
	自己都合	13	29	▲ 55.2	77	97	▲ 20.6
	定年退職	3	2	50.0	8	10	▲ 20.0
	自営その他	0	0	－	0	0	－
	無業者	6	0	－	29	4	625.0
	新規求職者〔パート〕	24	20	20.0	102	91	12.1

注1　新規学卒を除きパートを含む原数値

5 産業別・規模別新規求人状況（常用）

千歳所計　　（単位：人、%）

産業別 ＼ 項目	2年7月	元年7月	増減比	2年度 4月～当月	元年度 4月～当月	増減比
AB 農，林，漁業	49	29	69.0	150	106	41.5
C 鉱業，採石業，砂利採取業	2	1	100.0	12	10	20.0
D 建設業	194	162	19.8	633	589	7.5
E 製造業	107	133	▲ 19.5	382	521	▲ 26.7
09 食料品製造業	38	42	▲ 9.5	160	192	▲ 16.7
10 飲料・たばこ・飼料製造業	3	6	▲ 50.0	10	20	▲ 50.0
11 繊維工業	0	1	－	1	1	0.0
12 木材・木製品製造業(家具を除く)	2	3	▲ 33.3	9	9	0.0
13 家具・装備品製造業	0	0	－	1	3	▲ 66.7
14 パルプ・紙・紙加工品製造業	0	4	－	0	4	－
15 印刷・同関連業	0	7	－	3	13	▲ 76.9
16 化学工業	1	0	－	6	9	▲ 33.3
17 石油製品・石炭製品製造業	0	0	－	1	0	－
18 プラスチック製品製造業	4	5	▲ 20.0	17	23	▲ 26.1
19 ゴム製品製造業	1	1	0.0	2	2	0.0
21 窯業・土石製品製造業	30	25	20.0	79	85	▲ 7.1
22 鉄鋼業	0	0	－	0	0	－
23 非鉄金属製造業	0	0	－	0	0	－
24 金属製品製造業	18	16	12.5	56	52	7.7
25 はん用機械器具製造業	0	0	－	1	6	▲ 83.3
26 生産用機械器具製造業	2	1	100.0	6	3	100.0
27 業務用機械器具製造業	0	0	－	5	16	▲ 68.8
28 電子部品・ﾃﾞﾊﾞｲｽ・電子回路製造業	3	2	50.0	7	12	▲ 41.7
29 電気機械器具製造業	0	0	－	1	2	▲ 50.0
30 情報通信機械器具製造業	3	3	0.0	9	9	0.0
31 輸送用機械器具製造業	0	12	－	3	41	▲ 92.7
20，32 その他の製造業	2	5	▲ 60.0	5	19	▲ 73.7
F 電気・ガス・熱供給・水道業	7	5	40.0	18	8	125.0
G 情報通信業	1	1	0.0	1	1	0.0
H 運輸業・郵便業	50	41	22.0	195	280	▲ 30.4
I 卸売業，小売業	65	114	▲ 43.0	290	446	▲ 35.0
50～55 卸売業	28	33	▲ 15.2	75	96	▲ 21.9
56～61 小売業	37	81	▲ 54.3	215	350	▲ 38.6
J 金融業，保険業	1	6	▲ 83.3	11	20	▲ 45.0
K 不動産業，物品賃貸業	8	27	▲ 70.4	34	114	▲ 70.2
L 学術研究，専門・技術ｻｰﾋﾞｽ業	4	8	▲ 50.0	13	26	▲ 50.0
M 宿泊業，飲食サービス業	25	49	▲ 49.0	86	235	▲ 63.4
75 宿泊業	14	23	▲ 39.1	33	112	▲ 70.5
76 飲食店	11	26	▲ 57.7	51	121	▲ 57.9
N 生活関連サービス業，娯楽業	15	60	▲ 75.0	62	167	▲ 62.9
O 教育，学習支援業	18	21	▲ 14.3	125	189	▲ 33.9
P 医療，福祉	201	273	▲ 26.4	893	1,044	▲ 14.5
83 医療業	83	92	▲ 9.8	367	420	▲ 12.6
84 保健衛生	0	0	－	0	0	－
85 社会保険・社会福祉・介護事業	118	181	▲ 34.8	526	624	▲ 15.7
Q 複合サービス事業	2	3	▲ 33.3	8	15	▲ 46.7
R サービス業（他に分類されないもの）	125	131	▲ 4.6	353	482	▲ 26.8
ST 公務・その他	50	18	177.8	107	90	18.9
合　計	924	1,082	▲ 14.6	3,373	4,343	▲ 22.3
規模別 4人以下	65	53	22.6	186	210	▲ 11.4
規模別 5～29人	311	367	▲ 15.3	1,102	1,316	▲ 16.3
規模別 30～99人	207	223	▲ 7.2	845	895	▲ 5.6
規模別 100～299人	102	151	▲ 32.5	381	772	▲ 50.6
規模別 300～499人	67	91	▲ 26.4	222	408	▲ 45.6
規模別 500人以上	172	197	▲ 12.7	637	742	▲ 14.2

注　新規学卒を除きパートを含む

千歳

（単位：人、％）

産業別 ＼ 項目	2年7月	元年7月	増減比	2年度 4月～当月	元年度 4月～当月	増減比
AB 農，林，漁業	13	20	▲ 35.0	68	80	▲ 15.0
C 鉱業，採石業，砂利採取業	0	0	－	1	0	－
D 建設業	174	139	25.2	552	497	11.1
E 製造業	88	107	▲ 17.8	292	406	▲ 28.1
09 食料品製造業	38	38	0.0	142	169	▲ 16.0
10 飲料・たばこ・飼料製造業	3	6	▲ 50.0	8	15	▲ 46.7
11 繊維工業	0	1	－	1	1	0.0
12 木材・木製品製造業(家具を除く)	2	0	－	4	2	100.0
13 家具・装備品製造業	0	0	－	0	3	－
14 パルプ・紙・紙加工品製造業	0	4	－	0	4	－
15 印刷・同関連業	0	7	－	3	13	▲ 76.9
16 化学工業	1	0	－	2	3	▲ 33.3
17 石油製品・石炭製品製造業	0	0	－	1	0	－
18 プラスチック製品製造業	4	5	▲ 20.0	16	17	▲ 5.9
19 ゴム製品製造業	1	1	0.0	2	2	0.0
21 窯業・土石製品製造業	26	18	44.4	65	61	6.6
22 鉄鋼業	0	0	－	0	0	－
23 非鉄金属製造業	0	0	－	0	0	－
24 金属製品製造業	7	10	▲ 30.0	22	29	▲ 24.1
25 はん用機械器具製造業	0	0	－	1	6	▲ 83.3
26 生産用機械器具製造業	0	0	－	0	0	－
27 業務用機械器具製造業	0	0	－	5	16	▲ 68.8
28 電子部品・ﾃﾞﾊﾞｲｽ・電子回路製造業	3	2	50.0	7	12	▲ 41.7
29 電気機械器具製造業	0	0	－	1	2	▲ 50.0
30 情報通信機械器具製造業	3	3	0.0	9	9	0.0
31 輸送用機械器具製造業	0	12	－	3	41	▲ 92.7
20，32 その他の製造業	0	0	－	0	1	－
F 電気・ガス・熱供給・水道業	6	4	50.0	15	6	150.0
G 情報通信業	1	1	0.0	1	1	0.0
H 運輸業・郵便業	45	36	25.0	177	259	▲ 31.7
I 卸売業，小売業	55	96	▲ 42.7	244	383	▲ 36.3
50～55 卸売業	27	33	▲ 18.2	67	94	▲ 28.7
56～61 小売業	28	63	▲ 55.6	177	289	▲ 38.8
J 金融業，保険業	1	6	▲ 83.3	11	18	▲ 38.9
K 不動産業，物品賃貸業	8	27	▲ 70.4	34	114	▲ 70.2
L 学術研究，専門・技術ｻｰﾋﾞｽ業	4	8	▲ 50.0	11	23	▲ 52.2
M 宿泊業，飲食サービス業	24	37	▲ 35.1	78	187	▲ 58.3
75 宿泊業	13	17	▲ 23.5	27	106	▲ 74.5
76 飲食店	11	20	▲ 45.0	49	79	▲ 38.0
N 生活関連サービス業，娯楽業	15	35	▲ 57.1	61	116	▲ 47.4
O 教育，学習支援業	15	21	▲ 28.6	115	189	▲ 39.2
P 医療，福祉	163	217	▲ 24.9	711	849	▲ 16.3
83 医療業	73	87	▲ 16.1	326	389	▲ 16.2
84 保健衛生	0	0	－	0	0	－
85 社会保険・社会福祉・介護事業	90	130	▲ 30.8	385	460	▲ 16.3
Q 複合サービス事業	2	3	▲ 33.3	6	13	▲ 53.8
R サービス業（他に分類されないもの）	102	115	▲ 11.3	299	415	▲ 28.0
ST 公務・その他	47	15	213.3	101	50	102.0
合　計	763	887	▲ 14.0	2,777	3,606	▲ 23.0
規模別 4人以下	59	43	37.2	155	185	▲ 16.2
規模別 5～29人	266	316	▲ 15.8	891	1,073	▲ 17.0
規模別 30～99人	126	160	▲ 21.3	606	684	▲ 11.4
規模別 100～299人	97	110	▲ 11.8	342	611	▲ 44.0
規模別 300～499人	44	76	▲ 42.1	161	336	▲ 52.1
規模別 500人以上	171	182	▲ 6.0	622	717	▲ 13.2

注　新規学卒を除きパートを含む

夕張

（単位：人、%）

産業別 ＼ 項目	2年7月	元年7月	増減比	2年度 4月～当月	元年度 4月～当月	増減比
AB 農，林，漁業	36	9	300.0	82	26	215.4
C 鉱業，採石業，砂利採取業	2	1	100.0	11	10	10.0
D 建設業	20	23	▲ 13.0	81	92	▲ 12.0
E 製造業	19	26	▲ 26.9	90	115	▲ 21.7
09 食料品製造業	0	4	－	18	23	▲ 21.7
10 飲料・たばこ・飼料製造業	0	0	－	2	5	▲ 60.0
11 繊維工業	0	0	－	0	0	－
12 木材・木製品製造業(家具を除く)	0	3	－	5	7	▲ 28.6
13 家具・装備品製造業	0	0	－	1	0	－
14 パルプ・紙・紙加工品製造業	0	0	－	0	0	－
15 印刷・同関連業	0	0	－	0	0	－
16 化学工業	0	0	－	4	6	▲ 33.3
17 石油製品・石炭製品製造業	0	0	－	0	0	－
18 プラスチック製品製造業	0	0	－	1	6	▲ 83.3
19 ゴム製品製造業	0	0	－	0	0	－
21 窯業・土石製品製造業	4	7	▲ 42.9	14	24	▲ 41.7
22 鉄鋼業	0	0	－	0	0	－
23 非鉄金属製造業	0	0	－	0	0	－
24 金属製品製造業	11	6	83.3	34	23	47.8
25 はん用機械器具製造業	0	0	－	0	0	－
26 生産用機械器具製造業	2	1	100.0	6	3	100.0
27 業務用機械器具製造業	0	0	－	0	0	－
28 電子部品・ﾃﾞﾊﾞｲｽ・電子回路製造業	0	0	－	0	0	－
29 電気機械器具製造業	0	0	－	0	0	－
30 情報通信機械器具製造業	0	0	－	0	0	－
31 輸送用機械器具製造業	0	0	－	0	0	－
20，32 その他の製造業	2	5	▲ 60.0	5	18	▲ 72.2
F 電気・ガス・熱供給・水道業	1	1	0.0	3	2	50.0
G 情報通信業	0	0	－	0	0	－
H 運輸業・郵便業	5	5	0.0	18	21	▲ 14.3
I 卸売業，小売業	10	18	▲ 44.4	46	63	▲ 27.0
50～55 卸売業	1	0	－	8	2	300.0
56～61 小売業	9	18	▲ 50.0	38	61	▲ 37.7
J 金融業，保険業	0	0	－	0	2	－
K 不動産業，物品賃貸業	0	0	－	0	0	－
L 学術研究，専門・技術ｻｰﾋﾞｽ業	0	0	－	2	3	▲ 33.3
M 宿泊業，飲食サービス業	1	12	▲ 91.7	8	48	▲ 83.3
75 宿泊業	1	6	▲ 83.3	6	6	0.0
76 飲食店	0	6	－	2	42	▲ 95.2
N 生活関連サービス業，娯楽業	0	25	－	1	51	▲ 98.0
O 教育，学習支援業	3	0	－	10	0	－
P 医療，福祉	38	56	▲ 32.1	182	195	▲ 6.7
83 医療業	10	5	100.0	41	31	32.3
84 保健衛生	0	0	－	0	0	－
85 社会保険・社会福祉・介護事業	28	51	▲ 45.1	141	164	▲ 14.0
Q 複合サービス事業	0	0	－	2	2	0.0
R サービス業（他に分類されないもの）	23	16	43.8	54	67	▲ 19.4
ST 公務・その他	3	3	0.0	6	40	▲ 85.0
合　計	161	195	▲ 17.4	596	737	▲ 19.1
規模別 4人以下	6	10	▲ 40.0	31	25	24.0
規模別 5～29人	45	51	▲ 11.8	211	243	▲ 13.2
規模別 30～99人	81	63	28.6	239	211	13.3
規模別 100～299人	5	41	▲ 87.8	39	161	▲ 75.8
規模別 300～499人	23	15	53.3	61	72	▲ 15.3
規模別 500人以上	1	15	▲ 93.3	15	25	▲ 40.0

注　新規学卒を除きパートを含む

6 障害者職業紹介状況

（単位：人、%）

区分	項目	2年7月 計	2年7月 身体	2年7月 知的	2年7月 精神等	元年7月 計	元年7月 増減比	2年度 4月～当月	元年度 4月～当月	元年度 増減比
千歳所計	新規求職申込件数	20	6	4	10	36	▲ 44.4	85	89	▲ 4.5
	紹介件数	22	7	3	12	23	▲ 4.3	100	91	9.9
	就職件数	7	1	1	5	7	0.0	53	48	10.4
	新規登録者数	12	4	1	7	24	▲ 50.0	45	56	▲ 19.6
	【期末現在登録状況】									
	計	1,403	568	420	415	1,334	5.2			
	有効求職者	328	122	63	143	355	▲ 7.6			
	就業中の者	891	370	287	234	807	10.4			
	保留中の者	184	76	70	38	172	7.0			
千歳	新規求職申込件数	17	5	4	8	31	▲ 45.2	76	81	▲ 6.2
	紹介件数	22	7	3	12	21	4.8	92	86	7.0
	就職件数	6	1	1	4	7	▲ 14.3	49	45	8.9
	新規登録者数	10	3	1	6	21	▲ 52.4	39	51	▲ 23.5
	【期末現在登録状況】									
	計	1,103	427	321	355	1,051	4.9			
	有効求職者	278	93	55	130	305	▲ 8.9			
	就業中の者	716	284	231	201	645	11.0			
	保留中の者	109	50	35	24	101	7.9			
夕張	新規求職申込件数	3	1	0	2	5	▲ 40.0	9	8	12.5
	紹介件数	0	0	0	0	2	－	8	5	60.0
	就職件数	1	0	0	1	0	－	4	3	33.3
	新規登録者数	2	1	0	1	3	▲ 33.3	6	5	20.0
	【期末現在登録状況】									
	計	300	141	99	60	283	6.0			
	有効求職者	50	29	8	13	50	0.0			
	就業中の者	175	86	56	33	162	8.0			
	保留中の者	75	26	35	14	71	5.6			

7 雇用保険取扱状況

千歳所計　　（単位：人、%、千円）

項目	区分	2年7月	元年7月	増減比	2年度 4月～当月	元年度 4月～当月	増減比
適用状況	月末現在適用事業所数	2,789	2,793	▲ 0.1			
	月末現在被保険者数	45,010	45,374	▲ 0.8			
	一般被保険者	40,181	40,649	▲ 1.2			
	高年齢	3,377	3,185	6.0			
	短期雇用特例	1,452	1,540	▲ 5.7			
	被保険者資格取得数	693	801	▲ 13.5	5,113	5,624	▲ 9.1
	一般被保険者	503	613	▲ 17.9	3,446	3,908	▲ 11.8
	高年齢	61	28	117.9	255	187	36.4
	短期雇用特例	129	160	▲ 19.4	1,412	1,529	▲ 7.7
	被保険者資格喪失数	612	791	▲ 22.6	3,512	3,597	▲ 2.4
	一般被保険者	536	690	▲ 22.3	2,939	3,123	▲ 5.9
	高年齢	63	77	▲ 18.2	487	371	31.3
	短期雇用特例	13	24	▲ 45.8	86	103	▲ 16.5
	事業主都合〔一般〕	99	120	▲ 17.5	361	245	47.3
失業給付状況	一般受給資格決定数	246	212	16.0	1,155	911	26.8
	受給者実人員	1,057	708	49.3	3,513	2,684	30.9
	支給金額	132,253	83,659	58.1	399,587	296,374	34.8
	高年齢受給資格決定数	71	48	47.9	373	265	40.8
	受給者数	86	45	91.1	385	263	46.4
	支給金額	17,306	9,415	83.8	81,634	56,123	45.5
	特例受給資格決定数	3	0	－	100	103	▲ 2.9
	受給者数	3	2	50.0	207	224	▲ 7.6
	支給金額	1,218	384	217.2	47,601	48,687	▲ 2.2
	再就職手当支給人員	83	68	22.1	258	255	1.2
	支給金額合計	31,378	24,589	27.6	108,625	92,981	16.8

注1　一般及び高年齢は短時間労働被保険者を含む
注2　適用事業所数及び被保険者数の年度累計は当月末現在の数値のため省略

千歳

（単位：人、%、千円）

項目	区分	2年7月	元年7月	増減比	2年度 4月～当月	元年度 4月～当月	増減比
適用状況	月末現在適用事業所数	2,033	2,029	0.2			
	月末現在被保険者数	37,805	37,953	▲ 0.4			
	一般被保険者	34,190	34,439	▲ 0.7			
	高年齢	2,700	2,509	7.6			
	短期雇用特例	915	1,005	▲ 9.0			
	被保険者資格取得数	597	690	▲ 13.5	4,155	4,615	▲ 10.0
	一般被保険者	454	555	▲ 18.2	3,051	3,445	▲ 11.4
	高年齢	57	24	137.5	209	160	30.6
	短期雇用特例	86	111	▲ 22.5	895	1,010	▲ 11.4
	被保険者資格喪失数	515	603	▲ 14.6	2,995	2,974	0.7
	一般被保険者	459	533	▲ 13.9	2,541	2,603	▲ 2.4
	高年齢	48	50	▲ 4.0	384	285	34.7
	短期雇用特例	8	20	▲ 60.0	70	86	▲ 18.6
	事業主都合〔一般〕	75	32	134.4	282	116	143.1
失業給付等状況	一般受給資格決定数	214	177	20.9	989	775	27.6
	受給者実人員	885	620	42.7	2,836	2,344	21.0
	支給金額	112,069	72,873	53.8	327,482	255,756	28.0
	高年齢受給資格決定数	56	40	40.0	295	227	30.0
	受給者数	75	38	97.4	294	220	33.6
	支給金額	15,058	8,106	85.8	62,592	47,434	32.0
	特例受給資格決定数	3	0	－	84	77	9.1
	受給者数	3	2	50.0	150	160	▲ 6.3
	支給金額	866	384	125.5	34,281	35,250	▲ 2.7
	再就職手当支給人員	78	56	39.3	178	225	▲ 20.9
	支給金額合計	28,931	19,611	47.5	68,015	81,410	▲ 16.5

夕張

（単位：人、%、千円）

項目	区分	2年7月	元年7月	増減比	2年度 4月～当月	元年度 4月～当月	増減比
適用状況	月末現在適用事業所数	756	764	▲ 1.0			
	月末現在被保険者数	7,205	7,421	▲ 2.9			
	一般被保険者	5,991	6,210	▲ 3.5			
	高年齢	677	676	0.1			
	短期雇用特例	537	535	0.4			
	被保険者資格取得数	96	111	▲ 13.5	958	1,009	▲ 5.1
	一般被保険者	49	58	▲ 15.5	395	463	▲ 14.7
	高年齢	4	4	0.0	46	27	70.4
	短期雇用特例	43	49	▲ 12.2	517	519	▲ 0.4
	被保険者資格喪失数	97	188	▲ 48.4	517	623	▲ 17.0
	一般被保険者	77	157	▲ 51.0	398	520	▲ 23.5
	高年齢	15	27	▲ 44.4	103	86	19.8
	短期雇用特例	5	4	25.0	16	17	▲ 5.9
	事業主都合〔一般〕	24	88	▲ 72.7	79	129	▲ 38.8
失業給付状況	一般受給資格決定数	32	35	▲ 8.6	166	136	22.1
	受給者実人員	172	88	95.5	677	340	99.1
	支給金額	20,184	10,786	87.1	72,105	40,618	77.5
	高年齢受給資格決定数	15	8	87.5	78	38	105.3
	受給者数	11	7	57.1	91	43	111.6
	支給金額	2,248	1,309	71.7	19,042	8,689	119.2
	特例受給資格決定数	0	0	－	16	26	▲ 38.5
	受給者数	0	0	－	57	64	▲ 10.9
	支給金額	352	0	－	13,320	13,437	▲ 0.9
	再就職手当支給人員	5	12	▲ 58.3	80	30	166.7
	支給金額合計	2,447	4,978	▲ 50.8	40,610	11,571	251.0

注1　一般及び高年齢は短時間労働被保険者を含む

注2　適用事業所数及び被保険者数の年度累計は当月末現在の数値のため省略