LABOUR LETTER
CHITOSE AUG§2020

雇用失業情勢ちとせ

令和2年8月

有効求人倍率の推移

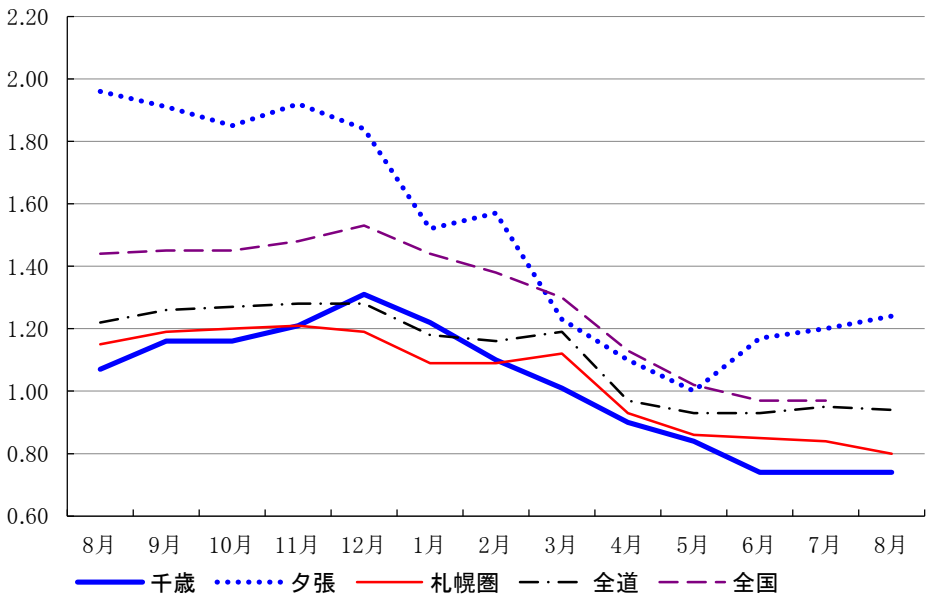

	千歳	夕張	札幌圏	全道	全国
8月	1.07	1.96	1.15	1.22	1.44
9月	1.16	1.91	1.19	1.26	1.45
10月	1.16	1.85	1.20	1.27	1.45
11月	1.21	1.92	1.21	1.28	1.48
12月	1.31	1.84	1.19	1.28	1.53
1月	1.22	1.52	1.09	1.18	1.44
2月	1.10	1.57	1.09	1.16	1.38
3月	1.01	1.23	1.12	1.19	1.30
4月	0.90	1.10	0.93	0.97	1.13
5月	0.84	1.00	0.86	0.93	1.02
6月	0.74	1.17	0.85	0.93	0.97
7月	0.74	1.20	0.84	0.95	0.97
8月	0.74	1.24	0.80	0.94	

ハローワーク千歳　〒066-8609　千歳市東雲町4丁目2-6
TEL0123-24-2177

ハローワーク夕張(出張所)　〒068-0403　夕張市本町5丁目5番地
TEL0123-52-4411

千歳公共職業安定所

令和2年10月2日発行

＊　労働市場の概要　＊

新規求職者について

千歳管内

新規求職者数は、468人で前年同月比5.8％、29人減少となった。
年齢別では、44歳以下が257人で同12.6％、37人減少、45歳以上が211人で同3.9％、8人増加となった。
月間有効求職者数は、2570人で前年同月比9％、213人増加となった。

夕張管内

新規求職者数は、39人で前年同月比31.6％、18人減少となった。
年齢別では、44歳以下が12人で同47.8％、11人減少、45歳以上が27人で同20.6％、7人減少となった。
月間有効求職者数は、329人で前年同月比17.1％、48人増加となった。

新規求人数について

千歳管内

常用新規求人数は、607人で前年同月比31.3％、277人減少となった。

主な産業別求人状況をみると、「金融業,保険業」は5人で、前年同月比400％、4人増、「建設業」は128人で、前年同月比18.5％、20人増となった。

一方、「生活関連サービス業,娯楽業」は5人で、前年同月比86.8％、33人減、「製造業」は33人で、前年同月比66％、64人減、「農,林,漁業」は5人で、前年同月比64.3％、9人減となった。

夕張管内

常用新規求人数は、158人で前年同月比28.5％、63人減少となった。

主な産業別求人状況をみると、「運輸業・郵便業」は7人で、前年同月比133.3％、4人増、「農,林,漁業」は5人で、前年同月比66.7％、2人増、「建設業」は34人で、前年同月比41.7％、10人増となった。

一方、「宿泊業,飲食サービス業」は2人で、前年同月比85.7％、12人減、「サービス業(他に分類されないもの)」は7人で、前年同月比74.1％、20人減、「製造業」は12人で、前年同月比55.6％、15人減となった。

有効求人倍率について

常用有効求人倍率は、千歳所計は0.79倍で前年同月差0.37ﾎﾟｲﾝﾄ低下、前年同月を7カ月連続で下回った。
千歳管内は0.74倍で対前年同月差0.33ﾎﾟｲﾝﾄ低下、夕張管内は1.24倍で0.72ﾎﾟｲﾝﾄ低下となった。

窓口の動向について

千歳管内

紹介件数は332件で前年同月比3.2％、11件減少、就職件数は118件で同15.1％、21件減少となった。
また、雇用保険一般受給資格決定数は151件で、前年同月比10.2％、14件増加となった。

夕張管内

紹介件数は29件で前年同月比27.5％、11件減少、就職件数は10件で同47.4％、9件減少となった。
また、雇用保険一般受給資格決定数は19件で、前年同月比26.9％、7件減少となった。

1　一般職業紹介状況（常用）

（単位：人、%、P）

区分	項目	2年8月	元年8月	増減比	2年度 4月～当月	元年度 4月～当月	増減比
千歳所計	新規求職申込件数	507	554	▲ 8.5	3,184	3,183	0.0
	月間有効求職者数	2,899	2,638	9.9	2,895	2,703	7.1
	新規求人数	765	1,105	▲ 30.8	4,138	5,448	▲ 24.0
	月間有効求人数	2,300	3,066	▲ 25.0	2,417	3,066	▲ 21.2
	紹介件数	361	383	▲ 5.7	1,862	2,254	▲ 17.4
	就職件数	128	158	▲ 19.0	631	799	▲ 21.0
	（うち雇用保険受給者数）	32	50	▲ 36.0	175	209	▲ 16.3
	充足数	114	127	▲ 10.2	566	745	▲ 24.0
	新規充足率	14.9%	11.5%	3.4P	13.7%	13.7%	0.0P
	新規求人倍率	1.51	1.99	▲ 0.48P	1.30	1.71	▲ 0.41P
	月間有効求人倍率	0.79	1.16	▲ 0.37P	0.83	1.13	▲ 0.30P
千歳	新規求職申込件数	468	497	▲ 5.8	2,840	2,847	▲ 0.2
	月間有効求職者数	2,570	2,357	9.0	2,522	2,427	3.9
	新規求人数	607	884	▲ 31.3	3,384	4,490	▲ 24.6
	月間有効求人数	1,891	2,516	▲ 24.8	1,994	2,540	▲ 21.5
	紹介件数	332	343	▲ 3.2	1,715	2,084	▲ 17.7
	就職件数	118	139	▲ 15.1	568	719	▲ 21.0
	（うち雇用保険受給者数）	28	45	▲ 37.8	152	186	▲ 18.3
	充足数	100	103	▲ 2.9	483	630	▲ 23.3
	新規充足率	16.5%	11.7%	4.8P	14.3%	14.0%	0.3P
	新規求人倍率	1.30	1.78	▲ 0.48P	1.19	1.58	▲ 0.39P
	月間有効求人倍率	0.74	1.07	▲ 0.33P	0.79	1.05	▲ 0.26P
夕張	新規求職申込件数	39	57	▲ 31.6	344	336	2.4
	月間有効求職者数	329	281	17.1	373	276	35.1
	新規求人数	158	221	▲ 28.5	754	958	▲ 21.3
	月間有効求人数	409	550	▲ 25.6	423	526	▲ 19.6
	紹介件数	29	40	▲ 27.5	147	170	▲ 13.5
	就職件数	10	19	▲ 47.4	63	80	▲ 21.3
	（うち雇用保険受給者数）	4	5	▲ 20.0	23	23	0.0
	充足数	14	24	▲ 41.7	83	115	▲ 27.8
	新規充足率	8.9%	10.9%	▲ 2.0P	11.0%	12.0%	▲ 1.0P
	新規求人倍率	4.05	3.88	0.17P	2.19	2.85	▲ 0.66P
	月間有効求人倍率	1.24	1.96	▲ 0.72P	1.13	1.91	▲ 0.78P

注1 新規学卒を除きパートを含む原数値

注2 各年度4月～当月のうち「月間有効求職者数」「月間有効求人数」欄は、当月までの各月平均値で計上

２ パートタイム職業紹介状況（常用）

（単位：人、％、P）

区分	項目	2年8月	元年8月	増減比	2年度 4月～当月	元年度 4月～当月	増減比
千歳所計	新規求職申込件数	179	208	▲ 13.9	1,121	1,159	▲ 3.3
	月間有効求職者数	1,090	1,003	8.7	1,077	1,006	7.1
	新規求人数	202	372	▲ 45.7	1,234	1,732	▲ 28.8
	月間有効求人数	702	969	▲ 27.6	727	955	▲ 23.9
	紹介件数	111	92	20.7	501	535	▲ 6.4
	就職件数	58	50	16.0	229	240	▲ 4.6
	月間有効求人倍率	0.64	0.97	▲ 0.33P	0.68	0.95	▲ 0.27P
千歳	新規求職申込件数	163	184	▲ 11.4	1,003	1,044	▲ 3.9
	月間有効求職者数	965	903	6.9	938	910	3.1
	新規求人数	162	285	▲ 43.2	975	1,391	▲ 29.9
	月間有効求人数	574	772	▲ 25.6	584	766	▲ 23.8
	紹介件数	100	82	22.0	450	491	▲ 8.4
	就職件数	52	43	20.9	205	217	▲ 5.5
	月間有効求人倍率	0.59	0.85	▲ 0.26P	0.62	0.84	▲ 0.22P
夕張	新規求職申込件数	16	24	▲ 33.3	118	115	2.6
	月間有効求職者数	125	100	25.0	139	96	44.8
	新規求人数	40	87	▲ 54.0	259	341	▲ 24.0
	月間有効求人数	128	197	▲ 35.0	143	189	▲ 24.3
	紹介件数	11	10	10.0	51	44	15.9
	就職件数	6	7	▲ 14.3	24	23	4.3
	月間有効求人倍率	1.02	1.97	▲ 0.95P	1.03	1.97	▲ 0.94P

注1　新規学卒を除く

注2　各年度4月～当月のうち「月間有効求職者数」「月間有効求人数」欄は、当月までの各月平均値で計上

3　年齢別職業紹介状況

（単位：人、%）

項目	区分	2年8月	元年8月	増減比	2年度 4月～当月	元年度 4月～当月	増減比
千歳所計	新規求職申込件数	507	554	▲ 8.5	3,184	3,183	0.0
	44歳以下	269	317	▲ 15.1	1,549	1,663	▲ 6.9
	45歳以上	238	237	0.4	1,635	1,520	7.6
	(うち55歳以上)	130	121	7.4	1,045	897	16.5
	月間有効求職者数	2,899	2,638	9.9	14,473	13,515	7.1
	44歳以下	1,406	1,370	2.6	6,880	6,733	2.2
	45歳以上	1,493	1,268	17.7	7,593	6,782	12.0
	(うち55歳以上)	889	723	23.0	4,756	3,998	19.0
	紹介件数	361	383	▲ 5.7	1,862	2,254	▲ 17.4
	44歳以下	196	213	▲ 8.0	1,049	1,207	▲ 13.1
	45歳以上	165	170	▲ 2.9	813	1,047	▲ 22.3
	(うち55歳以上)	73	67	9.0	395	458	▲ 13.8
	就職件数	128	158	▲ 19.0	631	799	▲ 21.0
	44歳以下	73	83	▲ 12.0	347	438	▲ 20.8
	45歳以上	55	75	▲ 26.7	284	361	▲ 21.3
	(うち55歳以上)	24	38	▲ 36.8	137	169	▲ 18.9
	月間有効求人数	2,300	3,066	▲ 25.0	12,088	15,332	▲ 21.2
	44歳以下	1,332	1,738	▲ 23.4	6,994	8,706	▲ 19.7
	45歳以上	968	1,328	▲ 27.1	5,094	6,626	▲ 23.1
	(うち55歳以上)	565	785	▲ 28.0	2,976	3,919	▲ 24.1
千歳	新規求職申込件数	468	497	▲ 5.8	2,840	2,847	▲ 0.2
	44歳以下	257	294	▲ 12.6	1,434	1,537	▲ 6.7
	45歳以上	211	203	3.9	1,406	1,310	7.3
	(うち55歳以上)	113	97	16.5	875	762	14.8
	月間有効求職者数	2,570	2,357	9.0	12,609	12,133	3.9
	44歳以下	1,294	1,266	2.2	6,252	6,245	0.1
	45歳以上	1,276	1,091	17.0	6,357	5,888	8.0
	(うち55歳以上)	743	605	22.8	3,893	3,400	14.5
	紹介件数	332	343	▲ 3.2	1,715	2,084	▲ 17.7
	44歳以下	186	193	▲ 3.6	996	1,133	▲ 12.1
	45歳以上	146	150	▲ 2.7	719	951	▲ 24.4
	(うち55歳以上)	60	57	5.3	336	413	▲ 18.6
	就職件数	118	139	▲ 15.1	568	719	▲ 21.0
	44歳以下	69	75	▲ 8.0	322	403	▲ 20.1
	45歳以上	49	64	▲ 23.4	246	316	▲ 22.2
	(うち55歳以上)	21	33	▲ 36.4	115	148	▲ 22.3
	月間有効求人数	1,891	2,516	▲ 24.8	9,971	12,701	▲ 21.5
	44歳以下	1,083	1,419	▲ 23.7	5,699	7,172	▲ 20.5
	45歳以上	808	1,097	▲ 26.3	4,272	5,529	▲ 22.7
	(うち55歳以上)	478	651	▲ 26.6	2,527	3,280	▲ 23.0
夕張	新規求職申込件数	39	57	▲ 31.6	344	336	2.4
	44歳以下	12	23	▲ 47.8	115	126	▲ 8.7
	45歳以上	27	34	▲ 20.6	229	210	9.0
	(うち55歳以上)	17	24	▲ 29.2	170	135	25.9
	月間有効求職者数	329	281	17.1	1,864	1,382	34.9
	44歳以下	112	104	7.7	628	488	28.7
	45歳以上	217	177	22.6	1,236	894	38.3
	(うち55歳以上)	146	118	23.7	863	598	44.3
	紹介件数	29	40	▲ 27.5	147	170	▲ 13.5
	44歳以下	10	20	▲ 50.0	53	74	▲ 28.4
	45歳以上	19	20	▲ 5.0	94	96	▲ 2.1
	(うち55歳以上)	13	10	30.0	59	45	31.1
	就職件数	10	19	▲ 47.4	63	80	▲ 21.3
	44歳以下	4	8	▲ 50.0	25	35	▲ 28.6
	45歳以上	6	11	▲ 45.5	38	45	▲ 15.6
	(うち55歳以上)	3	5	▲ 40.0	22	21	4.8
	月間有効求人数	409	550	▲ 25.6	2,117	2,631	▲ 19.5
	44歳以下	249	319	▲ 21.9	1,295	1,534	▲ 15.6
	45歳以上	160	231	▲ 30.7	822	1,097	▲ 25.1
	(うち55歳以上)	87	134	▲ 35.1	449	639	▲ 29.7

注1　新規学卒を除きパートを含む
注2　年齢別有効求人数は一定則に基づく計算値（推定）

4 新規求職者の状況（常用）

（単位：人、%）

項目	区分	2年8月	元年8月	増減比	2年度 4月～当月	元年度 4月～当月	増減比
千歳所計	計	507	554	▲ 8.5	3,184	3,183	0.0
	新規求職者〔一般〕	328	346	▲ 5.2	2,063	2,024	1.9
	在職者	93	149	▲ 37.6	486	672	▲ 27.7
	離職者	196	182	7.7	1,358	1,236	9.9
	事業主都合	46	33	39.4	485	287	69.0
	自己都合	141	142	▲ 0.7	799	872	▲ 8.4
	定年退職	9	6	50.0	65	68	▲ 4.4
	自営その他	0	1	▲ 100.0	3	9	▲ 66.7
	無業者	39	15	160.0	219	116	88.8
	新規求職者〔パート〕	179	208	▲ 13.9	1,121	1,159	▲ 3.3
千歳	計	468	497	▲ 5.8	2,840	2,847	▲ 0.2
	新規求職者〔一般〕	305	313	▲ 2.6	1,837	1,803	1.9
	在職者	91	139	▲ 34.5	466	636	▲ 26.7
	離職者	181	160	13.1	1,187	1,056	12.4
	事業主都合	43	27	59.3	411	230	78.7
	自己都合	129	127	1.6	710	760	▲ 6.6
	定年退職	9	5	80.0	57	57	0.0
	自営その他	0	1	▲ 100.0	3	9	▲ 66.7
	無業者	33	14	135.7	184	111	65.8
	新規求職者〔パート〕	163	184	▲ 11.4	1,003	1,044	▲ 3.9
夕張	計	39	57	▲ 31.6	344	336	2.4
	新規求職者〔一般〕	23	33	▲ 30.3	226	221	2.3
	在職者	2	10	▲ 80.0	20	36	▲ 44.4
	離職者	15	22	▲ 31.8	171	180	▲ 5.0
	事業主都合	3	6	▲ 50.0	74	57	29.8
	自己都合	12	15	▲ 20.0	89	112	▲ 20.5
	定年退職	0	1	▲ 100.0	8	11	▲ 27.3
	自営その他	0	0	－	0	0	－
	無業者	6	1	500.0	35	5	600.0
	新規求職者〔パート〕	16	24	▲ 33.3	118	115	2.6

注1　新規学卒を除きパートを含む原数値

5 産業別・規模別新規求人状況（常用）

千歳所計　　（単位：人、%）

産業別 ＼ 項目	2年8月	元年8月	増減比	2年度 4月～当月	元年度 4月～当月	増減比
AB 農，林，漁業	10	17	▲ 41.2	160	123	30.1
C 鉱業，採石業，砂利採取業	5	0	－	17	10	70.0
D 建設業	162	132	22.7	795	721	10.3
E 製造業	45	124	▲ 63.7	427	645	▲ 33.8
09 食料品製造業	9	49	▲ 81.6	169	241	▲ 29.9
10 飲料・たばこ・飼料製造業	1	8	▲ 87.5	11	28	▲ 60.7
11 繊維工業	1	0	－	2	1	100.0
12 木材・木製品製造業(家具を除く)	2	4	▲ 50.0	11	13	▲ 15.4
13 家具・装備品製造業	0	3	－	1	6	▲ 83.3
14 パルプ・紙・紙加工品製造業	1	0	－	1	4	▲ 75.0
15 印刷・同関連業	1	1	0.0	4	14	▲ 71.4
16 化学工業	0	4	－	6	13	▲ 53.8
17 石油製品・石炭製品製造業	0	0	－	1	0	－
18 プラスチック製品製造業	2	5	▲ 60.0	19	28	▲ 32.1
19 ゴム製品製造業	0	0	－	2	2	0.0
21 窯業・土石製品製造業	7	20	▲ 65.0	86	105	▲ 18.1
22 鉄鋼業	0	0	－	0	0	－
23 非鉄金属製造業	0	0	－	0	0	－
24 金属製品製造業	8	10	▲ 20.0	64	62	3.2
25 はん用機械器具製造業	0	0	－	1	6	▲ 83.3
26 生産用機械器具製造業	1	0	－	7	3	133.3
27 業務用機械器具製造業	5	15	▲ 66.7	10	31	▲ 67.7
28 電子部品・ﾃﾞﾊﾞｲｽ・電子回路製造業	1	1	0.0	8	13	▲ 38.5
29 電気機械器具製造業	0	0	－	1	2	▲ 50.0
30 情報通信機械器具製造業	0	0	－	9	9	0.0
31 輸送用機械器具製造業	6	2	200.0	9	43	▲ 79.1
20，32 その他の製造業	0	2	－	5	21	▲ 76.2
F 電気・ガス・熱供給・水道業	1	2	▲ 50.0	19	10	90.0
G 情報通信業	0	0	－	1	1	0.0
H 運輸業・郵便業	58	84	▲ 31.0	253	364	▲ 30.5
I 卸売業，小売業	76	101	▲ 24.8	366	547	▲ 33.1
50～55 卸売業	12	18	▲ 33.3	87	114	▲ 23.7
56～61 小売業	64	83	▲ 22.9	279	433	▲ 35.6
J 金融業，保険業	5	1	400.0	16	21	▲ 23.8
K 不動産業，物品賃貸業	22	35	▲ 37.1	56	149	▲ 62.4
L 学術研究，専門・技術ｻｰﾋﾞｽ業	8	12	▲ 33.3	21	38	▲ 44.7
M 宿泊業，飲食サービス業	36	68	▲ 47.1	122	303	▲ 59.7
75 宿泊業	7	19	▲ 63.2	40	131	▲ 69.5
76 飲食店	26	49	▲ 46.9	77	170	▲ 54.7
N 生活関連サービス業，娯楽業	5	42	▲ 88.1	67	209	▲ 67.9
O 教育，学習支援業	21	27	▲ 22.2	146	216	▲ 32.4
P 医療，福祉	241	269	▲ 10.4	1,134	1,313	▲ 13.6
83 医療業	83	100	▲ 17.0	450	520	▲ 13.5
84 保健衛生	0	0	－	0	0	－
85 社会保険・社会福祉・介護事業	158	169	▲ 6.5	684	793	▲ 13.7
Q 複合サービス事業	0	4	－	8	19	▲ 57.9
R サービス業（他に分類されないもの）	54	126	▲ 57.1	407	608	▲ 33.1
ST 公務・その他	16	61	▲ 73.8	123	151	▲ 18.5
合　計	765	1,105	▲ 30.8	4,138	5,448	▲ 24.0
規模別 4人以下	30	32	▲ 6.3	216	242	▲ 10.7
規模別 5～29人	269	322	▲ 16.5	1,371	1,638	▲ 16.3
規模別 30～99人	217	258	▲ 15.9	1,062	1,153	▲ 7.9
規模別 100～299人	103	226	▲ 54.4	484	998	▲ 51.5
規模別 300～499人	40	106	▲ 62.3	262	514	▲ 49.0
規模別 500人以上	106	161	▲ 34.2	743	903	▲ 17.7

注　新規学卒を除きパートを含む

千歳

（単位：人、％）

産業別 ＼ 項目	2年8月	元年8月	増減比	2年度 4月～当月	元年度 4月～当月	増減比
AB 農，林，漁業	5	14	▲ 64.3	73	94	▲ 22.3
C 鉱業，採石業，砂利採取業	0	0	－	1	0	－
D 建設業	128	108	18.5	680	605	12.4
E 製造業	33	97	▲ 66.0	325	503	▲ 35.4
09 食料品製造業	5	40	▲ 87.5	147	209	▲ 29.7
10 飲料・たばこ・飼料製造業	0	4	－	8	19	▲ 57.9
11 繊維工業	1	0	－	2	1	100.0
12 木材・木製品製造業(家具を除く)	1	3	▲ 66.7	5	5	0.0
13 家具・装備品製造業	0	3	－	0	6	－
14 パルプ・紙・紙加工品製造業	1	0	－	1	4	▲ 75.0
15 印刷・同関連業	1	1	0.0	4	14	▲ 71.4
16 化学工業	0	0	－	2	3	▲ 33.3
17 石油製品・石炭製品製造業	0	0	－	1	0	－
18 プラスチック製品製造業	2	5	▲ 60.0	18	22	▲ 18.2
19 ゴム製品製造業	0	0	－	2	2	0.0
21 窯業・土石製品製造業	5	17	▲ 70.6	70	78	▲ 10.3
22 鉄鋼業	0	0	－	0	0	－
23 非鉄金属製造業	0	0	－	0	0	－
24 金属製品製造業	5	6	▲ 16.7	27	35	▲ 22.9
25 はん用機械器具製造業	0	0	－	1	6	▲ 83.3
26 生産用機械器具製造業	0	0	－	0	0	－
27 業務用機械器具製造業	5	15	▲ 66.7	10	31	▲ 67.7
28 電子部品・ﾃﾞﾊﾞｲｽ・電子回路製造業	1	1	0.0	8	13	▲ 38.5
29 電気機械器具製造業	0	0	－	1	2	▲ 50.0
30 情報通信機械器具製造業	0	0	－	9	9	0.0
31 輸送用機械器具製造業	6	2	200.0	9	43	▲ 79.1
20, 32 その他の製造業	0	0	－	0	1	－
F 電気・ガス・熱供給・水道業	1	2	▲ 50.0	16	8	100.0
G 情報通信業	0	0	－	1	1	0.0
H 運輸業・郵便業	51	81	▲ 37.0	228	340	▲ 32.9
I 卸売業，小売業	62	81	▲ 23.5	306	464	▲ 34.1
50～55 卸売業	8	15	▲ 46.7	75	109	▲ 31.2
56～61 小売業	54	66	▲ 18.2	231	355	▲ 34.9
J 金融業，保険業	5	1	400.0	16	19	▲ 15.8
K 不動産業，物品賃貸業	22	35	▲ 37.1	56	149	▲ 62.4
L 学術研究，専門・技術ｻｰﾋﾞｽ業	7	9	▲ 22.2	18	32	▲ 43.8
M 宿泊業，飲食サービス業	34	54	▲ 37.0	112	241	▲ 53.5
75 宿泊業	6	19	▲ 68.4	33	125	▲ 73.6
76 飲食店	25	35	▲ 28.6	74	114	▲ 35.1
N 生活関連サービス業，娯楽業	5	38	▲ 86.8	66	154	▲ 57.1
O 教育，学習支援業	21	27	▲ 22.2	136	216	▲ 37.0
P 医療，福祉	172	218	▲ 21.1	883	1,067	▲ 17.2
83 医療業	70	92	▲ 23.9	396	481	▲ 17.7
84 保健衛生	0	0	－	0	0	－
85 社会保険・社会福祉・介護事業	102	126	▲ 19.0	487	586	▲ 16.9
Q 複合サービス事業	0	3	－	6	16	▲ 62.5
R サービス業（他に分類されないもの）	47	99	▲ 52.5	346	514	▲ 32.7
ST 公務・その他	14	17	▲ 17.6	115	67	71.6
合　計	607	884	▲ 31.3	3,384	4,490	▲ 24.6
規模別 4人以下	17	25	▲ 32.0	172	210	▲ 18.1
規模別 5～29人	200	264	▲ 24.2	1,091	1,337	▲ 18.4
規模別 30～99人	179	194	▲ 7.7	785	878	▲ 10.6
規模別 100～299人	83	163	▲ 49.1	425	774	▲ 45.1
規模別 300～499人	29	79	▲ 63.3	190	415	▲ 54.2
規模別 500人以上	99	159	▲ 37.7	721	876	▲ 17.7

注　新規学卒を除きパートを含む

夕張

（単位：人、%）

産業別 ＼ 項目	2年8月	元年8月	増減比	2年度 4月～当月	元年度 4月～当月	増減比
AB 農，林，漁業	5	3	66.7	87	29	200.0
C 鉱業，採石業，砂利採取業	5	0	－	16	10	60.0
D 建設業	34	24	41.7	115	116	▲ 0.9
E 製造業	12	27	▲ 55.6	102	142	▲ 28.2
09 食料品製造業	4	9	▲ 55.6	22	32	▲ 31.3
10 飲料・たばこ・飼料製造業	1	4	▲ 75.0	3	9	▲ 66.7
11 繊維工業	0	0	－	0	0	－
12 木材・木製品製造業(家具を除く)	1	1	0.0	6	8	▲ 25.0
13 家具・装備品製造業	0	0	－	1	0	－
14 パルプ・紙・紙加工品製造業	0	0	－	0	0	－
15 印刷・同関連業	0	0	－	0	0	－
16 化学工業	0	4	－	4	10	▲ 60.0
17 石油製品・石炭製品製造業	0	0	－	0	0	－
18 プラスチック製品製造業	0	0	－	1	6	▲ 83.3
19 ゴム製品製造業	0	0	－	0	0	－
21 窯業・土石製品製造業	2	3	▲ 33.3	16	27	▲ 40.7
22 鉄鋼業	0	0	－	0	0	－
23 非鉄金属製造業	0	0	－	0	0	－
24 金属製品製造業	3	4	▲ 25.0	37	27	37.0
25 はん用機械器具製造業	0	0	－	0	0	－
26 生産用機械器具製造業	1	0	－	7	3	133.3
27 業務用機械器具製造業	0	0	－	0	0	－
28 電子部品・ﾃﾞﾊﾞｲｽ・電子回路製造業	0	0	－	0	0	－
29 電気機械器具製造業	0	0	－	0	0	－
30 情報通信機械器具製造業	0	0	－	0	0	－
31 輸送用機械器具製造業	0	0	－	0	0	－
20，32 その他の製造業	0	2	－	5	20	▲ 75.0
F 電気・ガス・熱供給・水道業	0	0	－	3	2	50.0
G 情報通信業	0	0	－	0	0	－
H 運輸業・郵便業	7	3	133.3	25	24	4.2
I 卸売業，小売業	14	20	▲ 30.0	60	83	▲ 27.7
50～55 卸売業	4	3	33.3	12	5	140.0
56～61 小売業	10	17	▲ 41.2	48	78	▲ 38.5
J 金融業，保険業	0	0	－	0	2	－
K 不動産業，物品賃貸業	0	0	－	0	0	－
L 学術研究，専門・技術ｻｰﾋﾞｽ業	1	3	▲ 66.7	3	6	▲ 50.0
M 宿泊業，飲食サービス業	2	14	▲ 85.7	10	62	▲ 83.9
75 宿泊業	1	0	－	7	6	16.7
76 飲食店	1	14	▲ 92.9	3	56	▲ 94.6
N 生活関連サービス業，娯楽業	0	4	－	1	55	▲ 98.2
O 教育，学習支援業	0	0	－	10	0	－
P 医療，福祉	69	51	35.3	251	246	2.0
83 医療業	13	8	62.5	54	39	38.5
84 保健衛生	0	0	－	0	0	－
85 社会保険・社会福祉・介護事業	56	43	30.2	197	207	▲ 4.8
Q 複合サービス事業	0	1	－	2	3	▲ 33.3
R サービス業（他に分類されないもの）	7	27	▲ 74.1	61	94	▲ 35.1
ST 公務・その他	2	44	▲ 95.5	8	84	▲ 90.5
合　計	158	221	▲ 28.5	754	958	▲ 21.3
規模別 4人以下	13	7	85.7	44	32	37.5
規模別 5～29人	69	58	19.0	280	301	▲ 7.0
規模別 30～99人	38	64	▲ 40.6	277	275	0.7
規模別 100～299人	20	63	▲ 68.3	59	224	▲ 73.7
規模別 300～499人	11	27	▲ 59.3	72	99	▲ 27.3
規模別 500人以上	7	2	250.0	22	27	▲ 18.5

注　新規学卒を除きパートを含む

6 障害者職業紹介状況

（単位：人、%）

区分	項目	2年8月 計	2年8月 身体	2年8月 知的	2年8月 精神等	元年8月 計	元年8月 増減比	2年度 4月～当月	元年度 4月～当月	増減比
千歳所計	新規求職申込件数	23	6	1	16	33	▲ 30.3	108	122	▲ 11.5
	紹介件数	28	3	2	23	16	75.0	128	107	19.6
	就職件数	7	1	0	6	14	▲ 50.0	60	62	▲ 3.2
	新規登録者数	10	3	0	7	21	▲ 52.4	55	77	▲ 28.6
	【期末現在登録状況】									
	計	1,411	571	420	420	1,358	3.9			
	有効求職者	341	127	64	150	372	▲ 8.3			
	就業中の者	886	368	287	231	819	8.2			
	保留中の者	184	76	69	39	167	10.2			
千歳	新規求職申込件数	17	6	1	10	27	▲ 37.0	93	108	▲ 13.9
	紹介件数	23	3	2	18	15	53.3	115	101	13.9
	就職件数	6	1	0	5	12	▲ 50.0	55	57	▲ 3.5
	新規登録者数	7	3	0	4	17	▲ 58.8	46	68	▲ 32.4
	【期末現在登録状況】									
	計	1,108	430	321	357	1,070	3.6			
	有効求職者	287	98	56	133	319	▲ 10.0			
	就業中の者	712	282	231	199	654	8.9			
	保留中の者	109	50	34	25	97	12.4			
夕張	新規求職申込件数	6	0	0	6	6	0.0	15	14	7.1
	紹介件数	5	0	0	5	1	400.0	13	6	116.7
	就職件数	1	0	0	1	2	▲ 50.0	5	5	0.0
	新規登録者数	3	0	0	3	4	▲ 25.0	9	9	0.0
	【期末現在登録状況】									
	計	303	141	99	63	288	5.2			
	有効求職者	54	29	8	17	53	1.9			
	就業中の者	174	86	56	32	165	5.5			
	保留中の者	75	26	35	14	70	7.1			

7 雇用保険取扱状況

千歳所計

（単位：人、%、千円）

項目	区分	2年8月	元年8月	増減比	2年度 4月～当月	元年度 4月～当月	増減比
適用状況	月末現在適用事業所数	2,799	2,796	0.1			
	月末現在被保険者数	45,106	45,274	▲ 0.4			
	一般被保険者	40,142	40,483	▲ 0.8			
	高年齢	3,449	3,177	8.6			
	短期雇用特例	1,515	1,614	▲ 6.1			
	被保険者資格取得数	532	703	▲ 24.3	5,645	6,327	▲ 10.8
	一般被保険者	392	561	▲ 30.1	3,838	4,469	▲ 14.1
	高年齢	59	39	51.3	314	226	38.9
	短期雇用特例	81	103	▲ 21.4	1,493	1,632	▲ 8.5
	被保険者資格喪失数	466	707	▲ 34.1	3,978	4,304	▲ 7.6
	一般被保険者	416	603	▲ 31.0	3,355	3,726	▲ 10.0
	高年齢	40	82	▲ 51.2	527	453	16.3
	短期雇用特例	10	22	▲ 54.5	96	125	▲ 23.2
	事業主都合〔一般〕	20	42	▲ 52.4	381	287	32.8
失業給付状況	一般受給資格決定数	170	163	4.3	1,325	1,074	23.4
	受給者実人員	1,142	725	57.5	4,655	3,409	36.6
	支給金額	137,031	83,425	64.3	536,618	379,799	41.3
	高年齢受給資格決定数	34	32	6.3	407	297	37.0
	受給者数	34	34	0.0	419	297	41.1
	支給金額	6,661	7,539	▲ 11.6	88,295	63,662	38.7
	特例受給資格決定数	1	0	－	101	103	▲ 1.9
	受給者数	1	0	－	208	224	▲ 7.1
	支給金額	816	0	－	48,417	48,687	▲ 0.6
	再就職手当支給人員	34	57	▲ 40.4	292	312	▲ 6.4
	支給金額合計	13,750	22,149	▲ 37.9	122,375	115,130	6.3

注1　一般及び高年齢は短時間労働被保険者を含む
注2　適用事業所数及び被保険者数の年度累計は当月末現在の数値のため省略

千歳

（単位：人、%、千円）

項目	区分	2年8月	元年8月	増減比	2年度 4月～当月	元年度 4月～当月	増減比
適用状況	月末現在適用事業所数	2,042	2,033	0.4			
	月末現在被保険者数	37,897	37,833	0.2			
	一般被保険者	34,166	34,276	▲ 0.3			
	高年齢	2,763	2,502	10.4			
	短期雇用特例	968	1,055	▲ 8.2			
	被保険者資格取得数	469	598	▲ 21.6	4,624	5,213	▲ 11.3
	一般被保険者	349	493	▲ 29.2	3,400	3,938	▲ 13.7
	高年齢	52	32	62.5	261	192	35.9
	短期雇用特例	68	73	▲ 6.8	963	1,083	▲ 11.1
	被保険者資格喪失数	405	623	▲ 35.0	3,400	3,597	▲ 5.5
	一般被保険者	364	534	▲ 31.8	2,905	3,137	▲ 7.4
	高年齢	34	70	▲ 51.4	418	355	17.7
	短期雇用特例	7	19	▲ 63.2	77	105	▲ 26.7
	事業主都合〔一般〕	20	41	▲ 51.2	302	157	92.4
失業給付等状況	一般受給資格決定数	151	137	10.2	1,140	912	25.0
	受給者実人員	959	624	53.7	3,795	2,968	27.9
	支給金額	114,226	73,123	56.2	441,708	328,879	34.3
	高年齢受給資格決定数	29	23	26.1	324	250	29.6
	受給者数	28	28	0.0	322	248	29.8
	支給金額	5,395	6,221	▲ 13.3	67,987	53,655	26.7
	特例受給資格決定数	1	0	－	85	77	10.4
	受給者数	1	0	－	151	160	▲ 5.6
	支給金額	635	0	－	34,916	35,250	▲ 0.9
	再就職手当支給人員	26	48	▲ 45.8	204	273	▲ 25.3
	支給金額合計	10,863	16,307	▲ 33.4	78,878	97,717	▲ 19.3

夕張

（単位：人、%、千円）

項目	区分	2年8月	元年8月	増減比	2年度 4月～当月	元年度 4月～当月	増減比
適用状況	月末現在適用事業所数	757	763	▲ 0.8			
	月末現在被保険者数	7,209	7,441	▲ 3.1			
	一般被保険者	5,976	6,207	▲ 3.7			
	高年齢	686	675	1.6			
	短期雇用特例	547	559	▲ 2.1			
	被保険者資格取得数	63	105	▲ 40.0	1,021	1,114	▲ 8.3
	一般被保険者	43	68	▲ 36.8	438	531	▲ 17.5
	高年齢	7	7	0.0	53	34	55.9
	短期雇用特例	13	30	▲ 56.7	530	549	▲ 3.5
	被保険者資格喪失数	61	84	▲ 27.4	578	707	▲ 18.2
	一般被保険者	52	69	▲ 24.6	450	589	▲ 23.6
	高年齢	6	12	▲ 50.0	109	98	11.2
	短期雇用特例	3	3	0.0	19	20	▲ 5.0
	事業主都合〔一般〕	0	1	－	79	130	▲ 39.2
失業給付状況	一般受給資格決定数	19	26	▲ 26.9	185	162	14.2
	受給者実人員	183	101	81.2	860	441	95.0
	支給金額	22,805	10,302	121.4	94,910	50,920	86.4
	高年齢受給資格決定数	5	9	▲ 44.4	83	47	76.6
	受給者数	6	6	0.0	97	49	98.0
	支給金額	1,266	1,318	▲ 3.9	20,308	10,007	102.9
	特例受給資格決定数	0	0	－	16	26	▲ 38.5
	受給者数	0	0	－	57	64	▲ 10.9
	支給金額	181	0	－	13,501	13,437	0.5
	再就職手当支給人員	8	9	▲ 11.1	88	39	125.6
	支給金額合計	2,887	5,842	▲ 50.6	43,497	17,413	149.8

注1　一般及び高年齢は短時間労働被保険者を含む
注2　適用事業所数及び被保険者数の年度累計は当月末現在の数値のため省略