LABOUR LETTER
CHITOSE SEP§2020

雇用失業情勢ちとせ

令和2年9月

有効求人倍率の推移

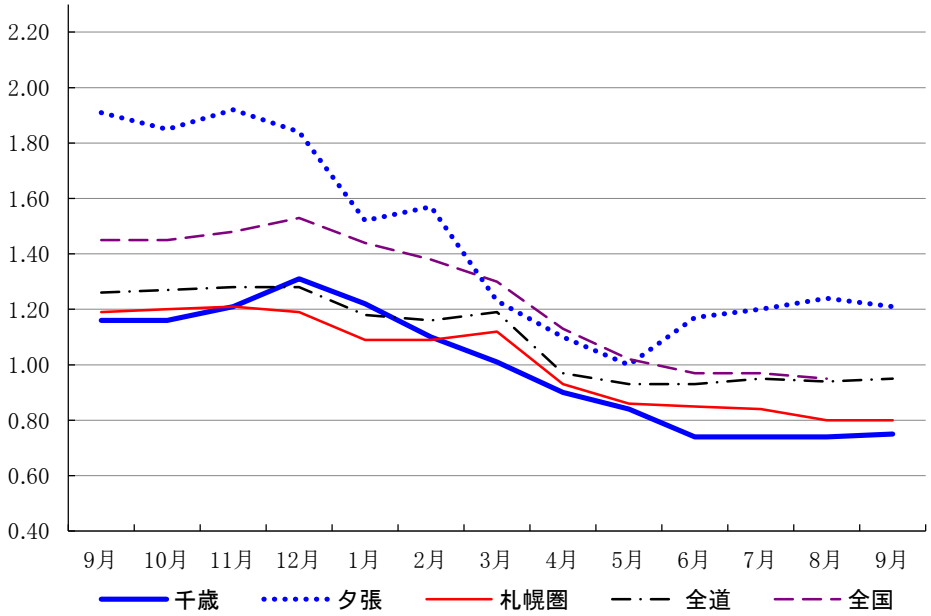

	千歳	夕張	札幌圏	全道	全国
9月	1.16	1.91	1.19	1.26	1.45
10月	1.16	1.85	1.20	1.27	1.45
11月	1.21	1.92	1.21	1.28	1.48
12月	1.31	1.84	1.19	1.28	1.53
1月	1.22	1.52	1.09	1.18	1.44
2月	1.10	1.57	1.09	1.16	1.38
3月	1.01	1.23	1.12	1.19	1.30
4月	0.90	1.10	0.93	0.97	1.13
5月	0.84	1.00	0.86	0.93	1.02
6月	0.74	1.17	0.85	0.93	0.97
7月	0.74	1.20	0.84	0.95	0.97
8月	0.74	1.24	0.80	0.94	0.95
9月	0.75	1.21	0.80	0.95	

ハローワーク千歳　〒066-8609　千歳市東雲町4丁目2-6
TEL0123-24-2177

ハローワーク夕張(出張所)　〒068-0403　夕張市本町5丁目5番地
TEL0123-52-4411

千歳公共職業安定所

令和2年10月30日発行

＊　労働市場の概要　＊

新規求職者について

千歳管内

新規求職者数は、415人で前年同月比20.7％、108人減少となった。
年齢別では、44歳以下が223人で同14.6％、38人減少、45歳以上が192人で同26.7％、70人減少となった。
月間有効求職者数は、2521人で前年同月比5.8％、138人増加となった。

夕張管内

新規求職者数は、48人で前年同月比9.1％、4人増加となった。
年齢別では、44歳以下が17人で同19％、4人減少、45歳以上が31人で同34.8％、8人増加となった。
月間有効求職者数は、332人で前年同月比21.6％、59人増加となった。

新規求人数について

千歳管内

常用新規求人数は、658人で前年同月比37.5％、394人減少となった。

主な産業別求人状況をみると、「公務・その他」は15人で、前年同月比150％、9人増、「電気・ガス・熱供給・水道業」は7人で、前年同月比40％、2人増となった。

一方、「宿泊業,飲食サービス業」は8人で、前年同月比83.3％、40人減、「不動産業,物品賃貸業」は9人で、前年同月比69％、20人減、「運輸業・郵便業」は67人で、前年同月比61.7％、108人減となった。

夕張管内

常用新規求人数は、128人で前年同月比23.8％、40人減少となった。
主な産業別求人状況をみると、「農,林,漁業」は9人で、前年同月比80％、4人増、「サービス業(他に分類されないもの)」は10人で、前年同月比42.9％、3人増、「卸売業,小売業」は11人で、前年同月比10％、1人増となった。

一方、「宿泊業,飲食サービス業」は1人で、前年同月比92.9％、13人減、「公務・その他」は2人で、前年同月比80％、8人減、「鉱業,採石業,砂利採取業」は2人で、前年同月比71.4％、5人減となった。

有効求人倍率について

常用有効求人倍率は、千歳所計は0.81倍で前年同月差0.43ﾎﾟｲﾝﾄ低下、前年同月を8カ月連続で下回った。
千歳管内は0.75倍で対前年同月差0.41ﾎﾟｲﾝﾄ低下、夕張管内は1.21倍で0.7ﾎﾟｲﾝﾄ低下となった。

窓口の動向について

千歳管内

紹介件数は369件で前年同月比2.4％、9件減少、就職件数は96件で同26.7％、35件減少となった。
また、雇用保険一般受給資格決定数は150件で、前年同月比0.7％、1件増加となった。

夕張管内

紹介件数は24件で前年同月比33.3％、12件減少、就職件数は13件で同18.8％、3件減少となった。
また、雇用保険一般受給資格決定数は18件で、前年同月比28％、7件減少となった。

1　一般職業紹介状況（常用）

（単位：人、%、P）

区分	項目	2年9月	元年9月	増減比	2年度 4月～当月	元年度 4月～当月	増減比
千歳所計	新規求職申込件数	463	567	▲ 18.3	3,647	3,750	▲ 2.7
	月間有効求職者数	2,853	2,656	7.4	2,888	2,695	7.2
	新規求人数	786	1,220	▲ 35.6	4,924	6,668	▲ 26.2
	月間有効求人数	2,305	3,286	▲ 29.9	2,399	3,103	▲ 22.7
	紹介件数	393	414	▲ 5.1	2,255	2,668	▲ 15.5
	就職件数	109	147	▲ 25.9	740	946	▲ 21.8
	（うち雇用保険受給者数）	40	38	5.3	215	247	▲ 13.0
	充足数	101	135	▲ 25.2	667	880	▲ 24.2
	新規充足率	12.8%	11.1%	1.7P	13.5%	13.2%	0.3P
	新規求人倍率	1.70	2.15	▲ 0.45P	1.35	1.78	▲ 0.43P
	月間有効求人倍率	0.81	1.24	▲ 0.43P	0.83	1.15	▲ 0.32P
千歳	新規求職申込件数	415	523	▲ 20.7	3,255	3,370	▲ 3.4
	月間有効求職者数	2,521	2,383	5.8	2,522	2,419	4.3
	新規求人数	658	1,052	▲ 37.5	4,042	5,542	▲ 27.1
	月間有効求人数	1,903	2,765	▲ 31.2	1,979	2,578	▲ 23.2
	紹介件数	369	378	▲ 2.4	2,084	2,462	▲ 15.4
	就職件数	96	131	▲ 26.7	664	850	▲ 21.9
	（うち雇用保険受給者数）	36	30	20.0	188	216	▲ 13.0
	充足数	82	118	▲ 30.5	565	748	▲ 24.5
	新規充足率	12.5%	11.2%	1.3P	14.0%	13.5%	0.5P
	新規求人倍率	1.59	2.01	▲ 0.42P	1.24	1.64	▲ 0.40P
	月間有効求人倍率	0.75	1.16	▲ 0.41P	0.78	1.07	▲ 0.29P
夕張	新規求職申込件数	48	44	9.1	392	380	3.2
	月間有効求職者数	332	273	21.6	366	276	32.6
	新規求人数	128	168	▲ 23.8	882	1,126	▲ 21.7
	月間有効求人数	402	521	▲ 22.8	420	525	▲ 20.0
	紹介件数	24	36	▲ 33.3	171	206	▲ 17.0
	就職件数	13	16	▲ 18.8	76	96	▲ 20.8
	（うち雇用保険受給者数）	4	8	▲ 50.0	27	31	▲ 12.9
	充足数	19	17	11.8	102	132	▲ 22.7
	新規充足率	14.8%	10.1%	4.7P	11.6%	11.7%	▲ 0.1P
	新規求人倍率	2.67	3.82	▲ 1.15P	2.25	2.96	▲ 0.71P
	月間有効求人倍率	1.21	1.91	▲ 0.70P	1.15	1.90	▲ 0.75P

注1 新規学卒を除きパートを含む原数値

注2 各年度4月～当月のうち「月間有効求職者数」「月間有効求人数」欄は、当月までの各月平均値で計上

２ パートタイム職業紹介状況（常用）

（単位：人、％、P）

区分	項目	2年9月	元年9月	増減比	2年度 4月～当月	元年度 4月～当月	増減比
千歳所計	新規求職申込件数	165	209	▲ 21.1	1,286	1,368	▲ 6.0
	月間有効求職者数	1,076	1,013	6.2	1,077	1,007	7.0
	新規求人数	275	466	▲ 41.0	1,509	2,198	▲ 31.3
	月間有効求人数	665	1,087	▲ 38.8	717	977	▲ 26.6
	紹介件数	107	104	2.9	608	639	▲ 4.9
	就職件数	36	38	▲ 5.3	265	278	▲ 4.7
	月間有効求人倍率	0.62	1.07	▲ 0.45P	0.67	0.97	▲ 0.30P
千歳	新規求職申込件数	146	191	▲ 23.6	1,149	1,235	▲ 7.0
	月間有効求職者数	947	908	4.3	940	910	3.3
	新規求人数	231	406	▲ 43.1	1,206	1,797	▲ 32.9
	月間有効求人数	550	915	▲ 39.9	579	791	▲ 26.8
	紹介件数	98	96	2.1	548	587	▲ 6.6
	就職件数	30	32	▲ 6.3	235	249	▲ 5.6
	月間有効求人倍率	0.58	1.01	▲ 0.43P	0.62	0.87	▲ 0.25P
夕張	新規求職申込件数	19	18	5.6	137	133	3.0
	月間有効求職者数	129	105	22.9	137	97	41.2
	新規求人数	44	60	▲ 26.7	303	401	▲ 24.4
	月間有効求人数	115	172	▲ 33.1	138	186	▲ 25.8
	紹介件数	9	8	12.5	60	52	15.4
	就職件数	6	6	0.0	30	29	3.4
	月間有効求人倍率	0.89	1.64	▲ 0.75P	1.01	1.92	▲ 0.91P

注1　新規学卒を除く

注2　各年度4月～当月のうち「月間有効求職者数」「月間有効求人数」欄は、当月までの各月平均値で計上

3 年齢別職業紹介状況

（単位：人、%）

項目	区分	2年9月	元年9月	増減比	2年度 4月～当月	元年度 4月～当月	増減比
千歳所計	新規求職申込件数	463	567	▲ 18.3	3,647	3,750	▲ 2.7
	44歳以下	240	282	▲ 14.9	1,789	1,945	▲ 8.0
	45歳以上	223	285	▲ 21.8	1,858	1,805	2.9
	(うち55歳以上)	135	153	▲ 11.8	1,180	1,050	12.4
	月間有効求職者数	2,853	2,656	7.4	17,326	16,171	7.1
	44歳以下	1,400	1,362	2.8	8,280	8,095	2.3
	45歳以上	1,453	1,294	12.3	9,046	8,076	12.0
	(うち55歳以上)	860	723	18.9	5,616	4,721	19.0
	紹介件数	393	414	▲ 5.1	2,255	2,668	▲ 15.5
	44歳以下	209	230	▲ 9.1	1,258	1,437	▲ 12.5
	45歳以上	184	184	0.0	997	1,231	▲ 19.0
	(うち55歳以上)	86	82	4.9	481	540	▲ 10.9
	就職件数	109	147	▲ 25.9	740	946	▲ 21.8
	44歳以下	53	75	▲ 29.3	400	513	▲ 22.0
	45歳以上	56	72	▲ 22.2	340	433	▲ 21.5
	(うち55歳以上)	24	36	▲ 33.3	161	205	▲ 21.5
	月間有効求人数	2,305	3,286	▲ 29.9	14,393	18,618	▲ 22.7
	44歳以下	1,343	1,863	▲ 27.9	8,337	10,569	▲ 21.1
	45歳以上	962	1,423	▲ 32.4	6,056	8,049	▲ 24.8
	(うち55歳以上)	555	840	▲ 33.9	3,531	4,759	▲ 25.8
千歳	新規求職申込件数	415	523	▲ 20.7	3,255	3,370	▲ 3.4
	44歳以下	223	261	▲ 14.6	1,657	1,798	▲ 7.8
	45歳以上	192	262	▲ 26.7	1,598	1,572	1.7
	(うち55歳以上)	113	140	▲ 19.3	988	902	9.5
	月間有効求職者数	2,521	2,383	5.8	15,130	14,516	4.2
	44歳以下	1,287	1,262	2.0	7,539	7,507	0.4
	45歳以上	1,234	1,121	10.1	7,591	7,009	8.3
	(うち55歳以上)	714	609	17.2	4,607	4,009	14.9
	紹介件数	369	378	▲ 2.4	2,084	2,462	▲ 15.4
	44歳以下	198	212	▲ 6.6	1,194	1,345	▲ 11.2
	45歳以上	171	166	3.0	890	1,117	▲ 20.3
	(うち55歳以上)	78	74	5.4	414	487	▲ 15.0
	就職件数	96	131	▲ 26.7	664	850	▲ 21.9
	44歳以下	48	70	▲ 31.4	370	473	▲ 21.8
	45歳以上	48	61	▲ 21.3	294	377	▲ 22.0
	(うち55歳以上)	19	30	▲ 36.7	134	178	▲ 24.7
	月間有効求人数	1,903	2,765	▲ 31.2	11,874	15,466	▲ 23.2
	44歳以下	1,098	1,560	▲ 29.6	6,797	8,732	▲ 22.2
	45歳以上	805	1,205	▲ 33.2	5,077	6,734	▲ 24.6
	(うち55歳以上)	469	714	▲ 34.3	2,996	3,994	▲ 25.0
夕張	新規求職申込件数	48	44	9.1	392	380	3.2
	44歳以下	17	21	▲ 19.0	132	147	▲ 10.2
	45歳以上	31	23	34.8	260	233	11.6
	(うち55歳以上)	22	13	69.2	192	148	29.7
	月間有効求職者数	332	273	21.6	2,196	1,655	32.7
	44歳以下	113	100	13.0	741	588	26.0
	45歳以上	219	173	26.6	1,455	1,067	36.4
	(うち55歳以上)	146	114	28.1	1,009	712	41.7
	紹介件数	24	36	▲ 33.3	171	206	▲ 17.0
	44歳以下	11	18	▲ 38.9	64	92	▲ 30.4
	45歳以上	13	18	▲ 27.8	107	114	▲ 6.1
	(うち55歳以上)	8	8	0.0	67	53	26.4
	就職件数	13	16	▲ 18.8	76	96	▲ 20.8
	44歳以下	5	5	0.0	30	40	▲ 25.0
	45歳以上	8	11	▲ 27.3	46	56	▲ 17.9
	(うち55歳以上)	5	6	▲ 16.7	27	27	0.0
	月間有効求人数	402	521	▲ 22.8	2,519	3,152	▲ 20.1
	44歳以下	245	303	▲ 19.1	1,540	1,837	▲ 16.2
	45歳以上	157	218	▲ 28.0	979	1,315	▲ 25.6
	(うち55歳以上)	86	126	▲ 31.7	535	765	▲ 30.1

注1 新規学卒を除きパートを含む
注2 年齢別有効求人数は一定則に基づく計算値（推定）

4 新規求職者の状況（常用）

（単位：人、%）

項目	区分	2年9月	元年9月	増減比	2年度 4月～当月	元年度 4月～当月	増減比
千歳所計	計	463	567	▲ 18.3	3,647	3,750	▲ 2.7
	新規求職者〔一般〕	298	358	▲ 16.8	2,361	2,382	▲ 0.9
	在職者	86	142	▲ 39.4	572	814	▲ 29.7
	離職者	179	194	▲ 7.7	1,537	1,430	7.5
	事業主都合	53	48	10.4	538	335	60.6
	自己都合	117	135	▲ 13.3	916	1,007	▲ 9.0
	定年退職	7	7	0.0	72	75	▲ 4.0
	自営その他	1	4	▲ 75.0	4	13	▲ 69.2
	無業者	33	22	50.0	252	138	82.6
	新規求職者〔パート〕	165	209	▲ 21.1	1,286	1,368	▲ 6.0
千歳	計	415	523	▲ 20.7	3,255	3,370	▲ 3.4
	新規求職者〔一般〕	269	332	▲ 19.0	2,106	2,135	▲ 1.4
	在職者	80	136	▲ 41.2	546	772	▲ 29.3
	離職者	163	176	▲ 7.4	1,350	1,232	9.6
	事業主都合	49	42	16.7	460	272	69.1
	自己都合	105	125	▲ 16.0	815	885	▲ 7.9
	定年退職	7	7	0.0	64	64	0.0
	自営その他	1	2	▲ 50.0	4	11	▲ 63.6
	無業者	26	20	30.0	210	131	60.3
	新規求職者〔パート〕	146	191	▲ 23.6	1,149	1,235	▲ 7.0
夕張	計	48	44	9.1	392	380	3.2
	新規求職者〔一般〕	29	26	11.5	255	247	3.2
	在職者	6	6	0.0	26	42	▲ 38.1
	離職者	16	18	▲ 11.1	187	198	▲ 5.6
	事業主都合	4	6	▲ 33.3	78	63	23.8
	自己都合	12	10	20.0	101	122	▲ 17.2
	定年退職	0	0	－	8	11	▲ 27.3
	自営その他	0	2	▲ 100.0	0	2	－
	無業者	7	2	250.0	42	7	500.0
	新規求職者〔パート〕	19	18	5.6	137	133	3.0

注1　新規学卒を除きパートを含む原数値

5 産業別・規模別新規求人状況（常用）

千歳所計　　（単位：人、%）

産業別 ＼ 項目	2年9月	元年9月	増減比	2年度 4月～当月	元年度 4月～当月	増減比
AB 農，林，漁業	16	12	33.3	176	135	30.4
C 鉱業，採石業，砂利採取業	3	7	▲ 57.1	20	17	17.6
D 建設業	124	138	▲ 10.1	919	859	7.0
E 製造業	85	131	▲ 35.1	512	776	▲ 34.0
09 食料品製造業	44	57	▲ 22.8	213	298	▲ 28.5
10 飲料・たばこ・飼料製造業	1	6	▲ 83.3	12	34	▲ 64.7
11 繊維工業	0	0	－	2	1	100.0
12 木材・木製品製造業(家具を除く)	3	1	200.0	14	14	0.0
13 家具・装備品製造業	2	3	▲ 33.3	3	9	▲ 66.7
14 パルプ・紙・紙加工品製造業	0	0	－	1	4	▲ 75.0
15 印刷・同関連業	0	4	－	4	18	▲ 77.8
16 化学工業	0	2	－	6	15	▲ 60.0
17 石油製品・石炭製品製造業	1	3	▲ 66.7	2	3	▲ 33.3
18 プラスチック製品製造業	2	7	▲ 71.4	21	35	▲ 40.0
19 ゴム製品製造業	0	0	－	2	2	0.0
21 窯業・土石製品製造業	9	11	▲ 18.2	95	116	▲ 18.1
22 鉄鋼業	0	0	－	0	0	－
23 非鉄金属製造業	0	0	－	0	0	－
24 金属製品製造業	7	9	▲ 22.2	71	71	0.0
25 はん用機械器具製造業	0	5	－	1	11	▲ 90.9
26 生産用機械器具製造業	2	1	100.0	9	4	125.0
27 業務用機械器具製造業	0	0	－	10	31	▲ 67.7
28 電子部品・ﾃﾞﾊﾞｲｽ・電子回路製造業	0	1	－	8	14	▲ 42.9
29 電気機械器具製造業	0	0	－	1	2	▲ 50.0
30 情報通信機械器具製造業	3	3	0.0	12	12	0.0
31 輸送用機械器具製造業	11	15	▲ 26.7	20	58	▲ 65.5
20，32 その他の製造業	0	3	－	5	24	▲ 79.2
F 電気・ガス・熱供給・水道業	7	5	40.0	26	15	73.3
G 情報通信業	0	0	－	1	1	0.0
H 運輸業・郵便業	73	182	▲ 59.9	326	546	▲ 40.3
I 卸売業，小売業	89	187	▲ 52.4	455	734	▲ 38.0
50～55 卸売業	13	15	▲ 13.3	100	129	▲ 22.5
56～61 小売業	76	172	▲ 55.8	355	605	▲ 41.3
J 金融業，保険業	4	1	300.0	20	22	▲ 9.1
K 不動産業，物品賃貸業	9	29	▲ 69.0	65	178	▲ 63.5
L 学術研究，専門・技術ｻｰﾋﾞｽ業	0	3	－	21	41	▲ 48.8
M 宿泊業，飲食サービス業	9	62	▲ 85.5	131	365	▲ 64.1
75 宿泊業	1	45	▲ 97.8	41	176	▲ 76.7
76 飲食店	8	16	▲ 50.0	85	186	▲ 54.3
N 生活関連サービス業，娯楽業	5	11	▲ 54.5	72	220	▲ 67.3
O 教育，学習支援業	74	77	▲ 3.9	220	293	▲ 24.9
P 医療，福祉	224	272	▲ 17.6	1,358	1,585	▲ 14.3
83 医療業	109	119	▲ 8.4	559	639	▲ 12.5
84 保健衛生	0	0	－	0	0	－
85 社会保険・社会福祉・介護事業	115	153	▲ 24.8	799	946	▲ 15.5
Q 複合サービス事業	3	0	－	11	19	▲ 42.1
R サービス業（他に分類されないもの）	44	87	▲ 49.4	451	695	▲ 35.1
ST 公務・その他	17	16	6.3	140	167	▲ 16.2
合　計	786	1,220	▲ 35.6	4,924	6,668	▲ 26.2
規模別 4人以下	41	39	5.1	257	281	▲ 8.5
規模別 5～29人	248	336	▲ 26.2	1,619	1,974	▲ 18.0
規模別 30～99人	201	208	▲ 3.4	1,263	1,361	▲ 7.2
規模別 100～299人	91	218	▲ 58.3	575	1,216	▲ 52.7
規模別 300～499人	47	114	▲ 58.8	309	628	▲ 50.8
規模別 500人以上	158	305	▲ 48.2	901	1,208	▲ 25.4

注　新規学卒を除きパートを含む

千歳

（単位：人、％）

産業別 ＼ 項目	2年9月	元年9月	増減比	2年度 4月～当月	元年度 4月～当月	増減比
AB 農，林，漁業	7	7	0.0	80	101	▲ 20.8
C 鉱業，採石業，砂利採取業	1	0	－	2	0	－
D 建設業	103	111	▲ 7.2	783	716	9.4
E 製造業	61	100	▲ 39.0	386	603	▲ 36.0
09 食料品製造業	35	51	▲ 31.4	182	260	▲ 30.0
10 飲料・たばこ・飼料製造業	1	2	▲ 50.0	9	21	▲ 57.1
11 繊維工業	0	0	－	2	1	100.0
12 木材・木製品製造業(家具を除く)	0	1	－	5	6	▲ 16.7
13 家具・装備品製造業	2	3	▲ 33.3	2	9	▲ 77.8
14 パルプ・紙・紙加工品製造業	0	0	－	1	4	▲ 75.0
15 印刷・同関連業	0	4	－	4	18	▲ 77.8
16 化学工業	0	0	－	2	3	▲ 33.3
17 石油製品・石炭製品製造業	0	3	－	1	3	▲ 66.7
18 プラスチック製品製造業	1	2	▲ 50.0	19	24	▲ 20.8
19 ゴム製品製造業	0	0	－	2	2	0.0
21 窯業・土石製品製造業	7	7	0.0	77	85	▲ 9.4
22 鉄鋼業	0	0	－	0	0	－
23 非鉄金属製造業	0	0	－	0	0	－
24 金属製品製造業	1	3	▲ 66.7	28	38	▲ 26.3
25 はん用機械器具製造業	0	5	－	1	11	▲ 90.9
26 生産用機械器具製造業	0	0	－	0	0	－
27 業務用機械器具製造業	0	0	－	10	31	▲ 67.7
28 電子部品・ﾃﾞﾊﾞｲｽ・電子回路製造業	0	1	－	8	14	▲ 42.9
29 電気機械器具製造業	0	0	－	1	2	▲ 50.0
30 情報通信機械器具製造業	3	3	0.0	12	12	0.0
31 輸送用機械器具製造業	11	15	▲ 26.7	20	58	▲ 65.5
20，32 その他の製造業	0	0	－	0	1	－
F 電気・ガス・熱供給・水道業	7	5	40.0	23	13	76.9
G 情報通信業	0	0	－	1	1	0.0
H 運輸業・郵便業	67	175	▲ 61.7	295	515	▲ 42.7
I 卸売業，小売業	78	177	▲ 55.9	384	641	▲ 40.1
50～55 卸売業	10	15	▲ 33.3	85	124	▲ 31.5
56～61 小売業	68	162	▲ 58.0	299	517	▲ 42.2
J 金融業，保険業	4	0	－	20	19	5.3
K 不動産業，物品賃貸業	9	29	▲ 69.0	65	178	▲ 63.5
L 学術研究，専門・技術ｻｰﾋﾞｽ業	0	3	－	18	35	▲ 48.6
M 宿泊業，飲食サービス業	8	48	▲ 83.3	120	289	▲ 58.5
75 宿泊業	0	45	－	33	170	▲ 80.6
76 飲食店	8	2	300.0	82	116	▲ 29.3
N 生活関連サービス業，娯楽業	5	10	▲ 50.0	71	164	▲ 56.7
O 教育，学習支援業	69	77	▲ 10.4	205	293	▲ 30.0
P 医療，福祉	189	224	▲ 15.6	1,072	1,291	▲ 17.0
83 医療業	100	106	▲ 5.7	496	587	▲ 15.5
84 保健衛生	0	0	－	0	0	－
85 社会保険・社会福祉・介護事業	89	118	▲ 24.6	576	704	▲ 18.2
Q 複合サービス事業	1	0	－	7	16	▲ 56.3
R サービス業（他に分類されないもの）	34	80	▲ 57.5	380	594	▲ 36.0
ST 公務・その他	15	6	150.0	130	73	78.1
合　計	658	1,052	▲ 37.5	4,042	5,542	▲ 27.1
規模別 4人以下	33	36	▲ 8.3	205	246	▲ 16.7
規模別 5～29人	182	258	▲ 29.5	1,273	1,595	▲ 20.2
規模別 30～99人	172	171	0.6	957	1,049	▲ 8.8
規模別 100～299人	75	181	▲ 58.6	500	955	▲ 47.6
規模別 300～499人	40	104	▲ 61.5	230	519	▲ 55.7
規模別 500人以上	156	302	▲ 48.3	877	1,178	▲ 25.6

注　新規学卒を除きパートを含む

夕張

（単位：人、%）

項目 産業別	2年9月	元年9月	増減比	2年度 4月～当月	元年度 4月～当月	増減比
AB 農，林，漁業	9	5	80.0	96	34	182.4
C 鉱業，採石業，砂利採取業	2	7	▲ 71.4	18	17	5.9
D 建設業	21	27	▲ 22.2	136	143	▲ 4.9
E 製造業	24	31	▲ 22.6	126	173	▲ 27.2
09 食料品製造業	9	6	50.0	31	38	▲ 18.4
10 飲料・たばこ・飼料製造業	0	4	－	3	13	▲ 76.9
11 繊維工業	0	0	－	0	0	－
12 木材・木製品製造業(家具を除く)	3	0	－	9	8	12.5
13 家具・装備品製造業	0	0	－	1	0	－
14 パルプ・紙・紙加工品製造業	0	0	－	0	0	－
15 印刷・同関連業	0	0	－	0	0	－
16 化学工業	0	2	－	4	12	▲ 66.7
17 石油製品・石炭製品製造業	1	0	－	1	0	－
18 プラスチック製品製造業	1	5	▲ 80.0	2	11	▲ 81.8
19 ゴム製品製造業	0	0	－	0	0	－
21 窯業・土石製品製造業	2	4	▲ 50.0	18	31	▲ 41.9
22 鉄鋼業	0	0	－	0	0	－
23 非鉄金属製造業	0	0	－	0	0	－
24 金属製品製造業	6	6	0.0	43	33	30.3
25 はん用機械器具製造業	0	0	－	0	0	－
26 生産用機械器具製造業	2	1	100.0	9	4	125.0
27 業務用機械器具製造業	0	0	－	0	0	－
28 電子部品・ﾃﾞﾊﾞｲｽ・電子回路製造業	0	0	－	0	0	－
29 電気機械器具製造業	0	0	－	0	0	－
30 情報通信機械器具製造業	0	0	－	0	0	－
31 輸送用機械器具製造業	0	0	－	0	0	－
20，32 その他の製造業	0	3	－	5	23	▲ 78.3
F 電気・ガス・熱供給・水道業	0	0	－	3	2	50.0
G 情報通信業	0	0	－	0	0	－
H 運輸業・郵便業	6	7	▲ 14.3	31	31	0.0
I 卸売業，小売業	11	10	10.0	71	93	▲ 23.7
50～55 卸売業	3	0	－	15	5	200.0
56～61 小売業	8	10	▲ 20.0	56	88	▲ 36.4
J 金融業，保険業	0	1	－	0	3	－
K 不動産業，物品賃貸業	0	0	－	0	0	－
L 学術研究，専門・技術ｻｰﾋﾞｽ業	0	0	－	3	6	▲ 50.0
M 宿泊業，飲食サービス業	1	14	▲ 92.9	11	76	▲ 85.5
75 宿泊業	1	0	－	8	6	33.3
76 飲食店	0	14	－	3	70	▲ 95.7
N 生活関連サービス業，娯楽業	0	1	－	1	56	▲ 98.2
O 教育，学習支援業	5	0	－	15	0	－
P 医療，福祉	35	48	▲ 27.1	286	294	▲ 2.7
83 医療業	9	13	▲ 30.8	63	52	21.2
84 保健衛生	0	0	－	0	0	－
85 社会保険・社会福祉・介護事業	26	35	▲ 25.7	223	242	▲ 7.9
Q 複合サービス事業	2	0	－	4	3	33.3
R サービス業（他に分類されないもの）	10	7	42.9	71	101	▲ 29.7
ST 公務・その他	2	10	▲ 80.0	10	94	▲ 89.4
合　計	128	168	▲ 23.8	882	1,126	▲ 21.7
規模別 4人以下	8	3	166.7	52	35	48.6
規模別 5～29人	66	78	▲ 15.4	346	379	▲ 8.7
規模別 30～99人	29	37	▲ 21.6	306	312	▲ 1.9
規模別 100～299人	16	37	▲ 56.8	75	261	▲ 71.3
規模別 300～499人	7	10	▲ 30.0	79	109	▲ 27.5
規模別 500人以上	2	3	▲ 33.3	24	30	▲ 20.0

注　新規学卒を除きパートを含む

6 障害者職業紹介状況

（単位：人、%）

区分	項目	2年9月 計	2年9月 身体	2年9月 知的	2年9月 精神等	元年9月 計	元年9月 増減比	2年度 4月～当月	元年度 4月～当月	増減比
千歳所計	新規求職申込件数	23	6	6	11	14	64.3	131	136	▲ 3.7
	紹介件数	22	8	2	12	14	57.1	150	121	24.0
	就職件数	6	3	0	3	9	▲ 33.3	66	71	▲ 7.0
	新規登録者数	11	2	3	6	6	83.3	66	83	▲ 20.5
	【期末現在登録状況】									
	計	1,422	572	424	426	1,362	4.4			
	有効求職者	353	126	69	158	376	▲ 6.1			
	就業中の者	885	370	286	229	819	8.1			
	保留中の者	184	76	69	39	167	10.2			
千歳	新規求職申込件数	20	5	6	9	13	53.8	113	121	▲ 6.6
	紹介件数	20	7	2	11	14	42.9	135	115	17.4
	就職件数	3	2	0	1	9	▲ 66.7	58	66	▲ 12.1
	新規登録者数	10	2	3	5	6	66.7	56	74	▲ 24.3
	【期末現在登録状況】									
	計	1,118	431	325	362	1,075	4.0			
	有効求職者	299	97	61	141	322	▲ 7.1			
	就業中の者	710	284	230	196	656	8.2			
	保留中の者	109	50	34	25	97	12.4			
夕張	新規求職申込件数	3	1	0	2	1	200.0	18	19	▲ 5.3
	紹介件数	2	1	0	1	0	－	15	16	▲ 6.3
	就職件数	3	1	0	2	0	－	8	10	▲ 20.0
	新規登録者数	1	0	0	1	0	－	10	11	▲ 9.1
	【期末現在登録状況】									
	計	304	141	99	64	287	5.9			
	有効求職者	54	29	8	17	54	0.0			
	就業中の者	175	86	56	33	163	7.4			
	保留中の者	75	26	35	14	70	7.1			

7 雇用保険取扱状況

千歳所計

（単位：人、％、千円）

項目	区分	2年9月	元年9月	増減比	2年度 4月～当月	元年度 4月～当月	増減比
適用状況	月末現在適用事業所数	2,796	2,742	2.0			
	月末現在被保険者数	45,153	45,381	▲ 0.5			
	一般被保険者	40,159	40,511	▲ 0.9			
	高年齢	3,474	3,233	7.5			
	短期雇用特例	1,520	1,637	▲ 7.1			
	被保険者資格取得数	486	677	▲ 28.2	6,131	7,004	▲ 12.5
	一般被保険者	419	597	▲ 29.8	4,257	5,066	▲ 16.0
	高年齢	30	32	▲ 6.3	344	258	33.3
	短期雇用特例	37	48	▲ 22.9	1,530	1,680	▲ 8.9
	被保険者資格喪失数	486	569	▲ 14.6	4,464	4,873	▲ 8.4
	一般被保険者	414	511	▲ 19.0	3,769	4,237	▲ 11.0
	高年齢	44	35	25.7	571	488	17.0
	短期雇用特例	28	23	21.7	124	148	▲ 16.2
	事業主都合〔一般〕	17	20	▲ 15.0	398	307	29.6
失業給付状況	一般受給資格決定数	168	174	▲ 3.4	1,493	1,248	19.6
	受給者実人員	1,223	675	81.2	5,878	4,084	43.9
	支給金額	153,811	77,782	97.7	690,429	457,581	50.9
	高年齢受給資格決定数	34	31	9.7	441	328	34.5
	受給者数	37	35	5.7	456	332	37.3
	支給金額	7,984	7,471	6.9	96,279	71,133	35.4
	特例受給資格決定数	4	3	33.3	105	106	▲ 0.9
	受給者数	2	0	－	210	224	▲ 6.3
	支給金額	1,576	0	－	49,993	48,687	2.7
	再就職手当支給人員	39	48	▲ 18.8	331	360	▲ 8.1
	支給金額合計	16,039	16,724	▲ 4.1	138,414	131,854	5.0

注1　一般及び高年齢は短時間労働被保険者を含む
注2　適用事業所数及び被保険者数の年度累計は当月末現在の数値のため省略

千歳

（単位：人、%、千円）

項目	区分	2年9月	元年9月	増減比	2年度 4月～当月	元年度 4月～当月	増減比
適用状況	月末現在適用事業所数	2,038	1,980	2.9			
	月末現在被保険者数	37,968	37,940	0.1			
	一般被保険者	34,189	34,310	▲ 0.4			
	高年齢	2,790	2,545	9.6			
	短期雇用特例	989	1,085	▲ 8.8			
	被保険者資格取得数	426	613	▲ 30.5	5,050	5,826	▲ 13.3
	一般被保険者	365	544	▲ 32.9	3,765	4,482	▲ 16.0
	高年齢	26	29	▲ 10.3	287	221	29.9
	短期雇用特例	35	40	▲ 12.5	998	1,123	▲ 11.1
	被保険者資格喪失数	403	505	▲ 20.2	3,803	4,102	▲ 7.3
	一般被保険者	358	465	▲ 23.0	3,263	3,602	▲ 9.4
	高年齢	35	30	16.7	453	385	17.7
	短期雇用特例	10	10	0.0	87	115	▲ 24.3
	事業主都合〔一般〕	14	16	▲ 12.5	316	173	82.7
失業給付等状況	一般受給資格決定数	150	149	0.7	1,290	1,061	21.6
	受給者実人員	1,039	583	78.2	4,834	3,551	36.1
	支給金額	130,589	66,271	97.1	572,297	395,150	44.8
	高年齢受給資格決定数	26	25	4.0	350	275	27.3
	受給者数	30	25	20.0	352	273	28.9
	支給金額	6,803	5,661	20.2	74,790	59,316	26.1
	特例受給資格決定数	2	0	－	87	77	13.0
	受給者数	2	0	－	153	160	▲ 4.4
	支給金額	1,560	0	－	36,476	35,250	3.5
	再就職手当支給人員	36	41	▲ 12.2	240	314	▲ 23.6
	支給金額合計	14,108	13,330	5.8	92,986	111,047	▲ 16.3

夕張

（単位：人、%、千円）

項目	区分	2年9月	元年9月	増減比	2年度 4月～当月	元年度 4月～当月	増減比
適用状況	月末現在適用事業所数	758	762	▲ 0.5			
	月末現在被保険者数	7,185	7,441	▲ 3.4			
	一般被保険者	5,970	6,201	▲ 3.7			
	高年齢	684	688	▲ 0.6			
	短期雇用特例	531	552	▲ 3.8			
	被保険者資格取得数	60	64	▲ 6.3	1,081	1,178	▲ 8.2
	一般被保険者	54	53	1.9	492	584	▲ 15.8
	高年齢	4	3	33.3	57	37	54.1
	短期雇用特例	2	8	▲ 75.0	532	557	▲ 4.5
	被保険者資格喪失数	83	64	29.7	661	771	▲ 14.3
	一般被保険者	56	46	21.7	506	635	▲ 20.3
	高年齢	9	5	80.0	118	103	14.6
	短期雇用特例	18	13	38.5	37	33	12.1
	事業主都合〔一般〕	3	4	▲ 25.0	82	134	▲ 38.8
失業給付状況	一般受給資格決定数	18	25	▲ 28.0	203	187	8.6
	受給者実人員	184	92	100.0	1,044	533	95.9
	支給金額	23,222	11,511	101.7	118,132	62,431	89.2
	高年齢受給資格決定数	8	6	33.3	91	53	71.7
	受給者数	7	10	▲ 30.0	104	59	76.3
	支給金額	1,181	1,810	▲ 34.8	21,489	11,817	81.8
	特例受給資格決定数	2	3	▲ 33.3	18	29	▲ 37.9
	受給者数	0	0	－	57	64	▲ 10.9
	支給金額	16	0	－	13,517	13,437	0.6
	再就職手当支給人員	3	7	▲ 57.1	91	46	97.8
	支給金額合計	1,931	3,394	▲ 43.1	45,428	20,807	118.3

注1　一般及び高年齢は短時間労働被保険者を含む

注2　適用事業所数及び被保険者数の年度累計は当月末現在の数値のため省略