LABOUR LETTER
CHITOSE OCT§2020

雇用失業情勢ちとせ

令和2年10月

有効求人倍率の推移

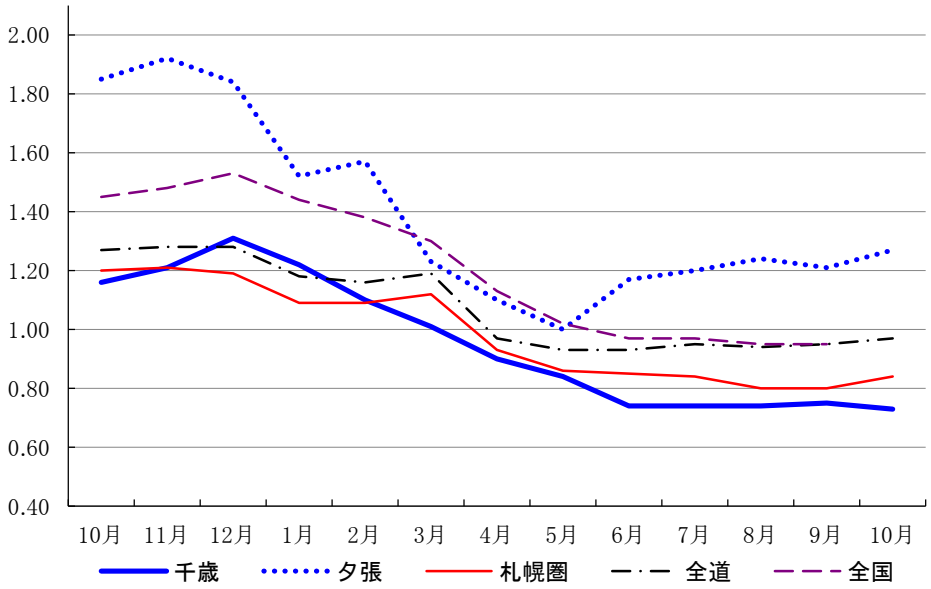

	千歳	夕張	札幌圏	全道	全国
10月	1.16	1.85	1.20	1.27	1.45
11月	1.21	1.92	1.21	1.28	1.48
12月	1.31	1.84	1.19	1.28	1.53
1月	1.22	1.52	1.09	1.18	1.44
2月	1.10	1.57	1.09	1.16	1.38
3月	1.01	1.23	1.12	1.19	1.30
4月	0.90	1.10	0.93	0.97	1.13
5月	0.84	1.00	0.86	0.93	1.02
6月	0.74	1.17	0.85	0.93	0.97
7月	0.74	1.20	0.84	0.95	0.97
8月	0.74	1.24	0.80	0.94	0.95
9月	0.75	1.21	0.80	0.95	0.95
10月	0.73	1.27	0.84	0.97	

ハローワーク千歳　〒066-8609　千歳市東雲町4丁目2-6
TEL0123-24-2177
ハローワーク夕張(出張所)　〒068-0403　夕張市本町5丁目5番地
TEL0123-52-4411

千歳公共職業安定所

令和2年12月1日発行

＊　労働市場の概要　＊

新規求職者について

千歳管内

新規求職者数は、513人で前年同月比10.3％、59人減少となった。
年齢別では、44歳以下が279人で同5.7％、17人減少、45歳以上が234人で同15.2％、42人減少となった。
月間有効求職者数は、2607人で前年同月比8.8％、210人増加となった。

夕張管内

新規求職者数は、48人で前年同月比15.8％、9人減少となった。
年齢別では、44歳以下が23人で同0％、0人で変動なし、45歳以上が25人で同26.5％、9人減少となった。
月間有効求職者数は、324人で前年同月比17.8％、49人増加となった。

新規求人数について

千歳管内

常用新規求人数は、720人で前年同月比23.8％、225人減少となった。

主な産業別求人状況をみると、「複合サービス事業」は7人で、前年同月比40％、2人増、「農,林,漁業」は27人で、前年同月比35％、7人増、「建設業」は148人で、前年同月比8％、11人増となった。

一方、「不動産業,物品賃貸業」は10人で、前年同月比68.8％、22人減、「卸売業,小売業」は38人で、前年同月比67.2％、78人減、「金融業,保険業」は1人で、前年同月比66.7％、2人減となった。

夕張管内

常用新規求人数は、143人で前年同月比26.7％、52人減少となった。

主な産業別求人状況をみると、「運輸業・郵便業」は5人で、前年同月比66.7％、2人増、「農,林,漁業」は8人で、前年同月比33.3％、2人増、「建設業」は20人で、前年同月比11.1％、2人増となった。

一方、「製造業」は25人で、前年同月比32.4％、12人減、「医療,福祉」は39人で、前年同月比31.6％、18人減、「公務・その他」は4人で、前年同月比42.9％、3人減となった。

有効求人倍率について

常用有効求人倍率は、千歳所計は0.79倍で前年同月差0.44ﾎﾟｲﾝﾄ低下、前年同月を9カ月連続で下回った。
千歳管内は0.73倍で対前年同月差0.43ﾎﾟｲﾝﾄ低下、夕張管内は1.27倍で0.58ﾎﾟｲﾝﾄ低下となった。

窓口の動向について

千歳管内

紹介件数は421件で前年同月比1.9％、8件増加、就職件数は141件で同2.1％、3件減少となった。
また、雇用保険一般受給資格決定数は177件で、前年同月比23％、53件減少となった。

夕張管内

紹介件数は34件で前年同月比0％、0件で変動なし、就職件数は12件で同0％、0件で変動がなかった。
また、雇用保険一般受給資格決定数は16件で、前年同月比30.4％、7件減少となった。

❄ Chitose Public Employment Security Office , Hokkaido ❄

1　一般職業紹介状況（常用）

（単位：人、％、P）

区分	項目	2年10月	元年10月	増減比	2年度 4月～当月	元年度 4月～当月	増減比
千歳所計	新規求職申込件数	561	629	▲ 10.8	4,208	4,379	▲ 3.9
	月間有効求職者数	2,931	2,672	9.7	2,894	2,692	7.5
	新規求人数	863	1,140	▲ 24.3	5,787	7,808	▲ 25.9
	月間有効求人数	2,308	3,283	▲ 29.7	2,386	3,129	▲ 23.7
	紹介件数	455	447	1.8	2,710	3,115	▲ 13.0
	就職件数	153	156	▲ 1.9	893	1,102	▲ 19.0
	（うち雇用保険受給者数）	52	40	30.0	267	287	▲ 7.0
	充足数	125	153	▲ 18.3	792	1,033	▲ 23.3
	新規充足率	14.5%	13.4%	1.1P	13.7%	13.2%	0.5P
	新規求人倍率	1.54	1.81	▲ 0.27P	1.38	1.78	▲ 0.40P
	月間有効求人倍率	0.79	1.23	▲ 0.44P	0.82	1.16	▲ 0.34P
千歳	新規求職申込件数	513	572	▲ 10.3	3,768	3,942	▲ 4.4
	月間有効求職者数	2,607	2,397	8.8	2,534	2,416	4.9
	新規求人数	720	945	▲ 23.8	4,762	6,487	▲ 26.6
	月間有効求人数	1,895	2,773	▲ 31.7	1,967	2,606	▲ 24.5
	紹介件数	421	413	1.9	2,505	2,875	▲ 12.9
	就職件数	141	144	▲ 2.1	805	994	▲ 19.0
	（うち雇用保険受給者数）	49	35	40.0	237	251	▲ 5.6
	充足数	111	131	▲ 15.3	676	879	▲ 23.1
	新規充足率	15.4%	13.9%	1.5P	14.2%	13.6%	0.6P
	新規求人倍率	1.40	1.65	▲ 0.25P	1.26	1.65	▲ 0.39P
	月間有効求人倍率	0.73	1.16	▲ 0.43P	0.78	1.08	▲ 0.30P
夕張	新規求職申込件数	48	57	▲ 15.8	440	437	0.7
	月間有効求職者数	324	275	17.8	360	276	30.4
	新規求人数	143	195	▲ 26.7	1,025	1,321	▲ 22.4
	月間有効求人数	413	510	▲ 19.0	419	523	▲ 19.9
	紹介件数	34	34	0.0	205	240	▲ 14.6
	就職件数	12	12	0.0	88	108	▲ 18.5
	（うち雇用保険受給者数）	3	5	▲ 40.0	30	36	▲ 16.7
	充足数	14	22	▲ 36.4	116	154	▲ 24.7
	新規充足率	9.8%	11.3%	▲ 1.5P	11.3%	11.7%	▲ 0.4P
	新規求人倍率	2.98	3.42	▲ 0.44P	2.33	3.02	▲ 0.69P
	月間有効求人倍率	1.27	1.85	▲ 0.58P	1.16	1.89	▲ 0.73P

注1 新規学卒を除きパートを含む原数値

注2 各年度4月～当月のうち「月間有効求職者数」「月間有効求人数」欄は、当月までの各月平均値で計上

２ パートタイム職業紹介状況（常用）

（単位：人、％、P）

区分	項目	2年10月	元年10月	増減比	2年度 4月～当月	元年度 4月～当月	増減比
千歳所計	新規求職申込件数	185	218	▲ 15.1	1,471	1,586	▲ 7.3
	月間有効求職者数	1,105	1,039	6.4	1,081	1,012	6.8
	新規求人数	251	395	▲ 36.5	1,760	2,593	▲ 32.1
	月間有効求人数	698	1,161	▲ 39.9	714	1,004	▲ 28.9
	紹介件数	131	115	13.9	739	754	▲ 2.0
	就職件数	57	53	7.5	322	331	▲ 2.7
	月間有効求人倍率	0.63	1.12	▲ 0.49P	0.66	0.99	▲ 0.33P
千歳	新規求職申込件数	176	194	▲ 9.3	1,325	1,429	▲ 7.3
	月間有効求職者数	982	925	6.2	946	912	3.7
	新規求人数	211	334	▲ 36.8	1,417	2,131	▲ 33.5
	月間有効求人数	582	992	▲ 41.3	579	820	▲ 29.4
	紹介件数	126	102	23.5	674	689	▲ 2.2
	就職件数	53	48	10.4	288	297	▲ 3.0
	月間有効求人倍率	0.59	1.07	▲ 0.48P	0.61	0.90	▲ 0.29P
夕張	新規求職申込件数	9	24	▲ 62.5	146	157	▲ 7.0
	月間有効求職者数	123	114	7.9	135	100	35.0
	新規求人数	40	61	▲ 34.4	343	462	▲ 25.8
	月間有効求人数	116	169	▲ 31.4	135	184	▲ 26.6
	紹介件数	5	13	▲ 61.5	65	65	0.0
	就職件数	4	5	▲ 20.0	34	34	0.0
	月間有効求人倍率	0.94	1.48	▲ 0.54P	1.00	1.84	▲ 0.84P

注1　新規学卒を除く
注2　各年度4月～当月のうち「月間有効求職者数」「月間有効求人数」欄は、当月までの各月平均値で計上

3 年齢別職業紹介状況

（単位：人、%）

項目	区分	2年10月	元年10月	増減比	2年度 4月～当月	元年度 4月～当月	増減比
千歳所計	新規求職申込件数	561	629	▲ 10.8	4,208	4,379	▲ 3.9
	44歳以下	302	319	▲ 5.3	2,091	2,264	▲ 7.6
	45歳以上	259	310	▲ 16.5	2,117	2,115	0.1
	(うち55歳以上)	162	189	▲ 14.3	1,342	1,239	8.3
	月間有効求職者数	2,931	2,672	9.7	20,257	18,843	7.5
	44歳以下	1,455	1,347	8.0	9,735	9,442	3.1
	45歳以上	1,476	1,325	11.4	10,522	9,401	11.9
	(うち55歳以上)	878	758	15.8	6,494	5,479	18.5
	紹介件数	455	447	1.8	2,710	3,115	▲ 13.0
	44歳以下	250	231	8.2	1,508	1,668	▲ 9.6
	45歳以上	205	216	▲ 5.1	1,202	1,447	▲ 16.9
	(うち55歳以上)	105	89	18.0	586	629	▲ 6.8
	就職件数	153	156	▲ 1.9	893	1,102	▲ 19.0
	44歳以下	83	83	0.0	483	596	▲ 19.0
	45歳以上	70	73	▲ 4.1	410	506	▲ 19.0
	(うち55歳以上)	32	29	10.3	193	234	▲ 17.5
	月間有効求人数	2,308	3,283	▲ 29.7	16,701	21,901	▲ 23.7
	44歳以下	1,361	1,860	▲ 26.8	9,698	12,429	▲ 22.0
	45歳以上	947	1,423	▲ 33.5	7,003	9,472	▲ 26.1
	(うち55歳以上)	536	841	▲ 36.3	4,067	5,600	▲ 27.4
千歳	新規求職申込件数	513	572	▲ 10.3	3,768	3,942	▲ 4.4
	44歳以下	279	296	▲ 5.7	1,936	2,094	▲ 7.5
	45歳以上	234	276	▲ 15.2	1,832	1,848	▲ 0.9
	(うち55歳以上)	147	166	▲ 11.4	1,135	1,068	6.3
	月間有効求職者数	2,607	2,397	8.8	17,737	16,913	4.9
	44歳以下	1,344	1,248	7.7	8,883	8,755	1.5
	45歳以上	1,263	1,149	9.9	8,854	8,158	8.5
	(うち55歳以上)	740	641	15.4	5,347	4,650	15.0
	紹介件数	421	413	1.9	2,505	2,875	▲ 12.9
	44歳以下	235	220	6.8	1,429	1,565	▲ 8.7
	45歳以上	186	193	▲ 3.6	1,076	1,310	▲ 17.9
	(うち55歳以上)	95	74	28.4	509	561	▲ 9.3
	就職件数	141	144	▲ 2.1	805	994	▲ 19.0
	44歳以下	79	77	2.6	449	550	▲ 18.4
	45歳以上	62	67	▲ 7.5	356	444	▲ 19.8
	(うち55歳以上)	27	26	3.8	161	204	▲ 21.1
	月間有効求人数	1,895	2,773	▲ 31.7	13,769	18,239	▲ 24.5
	44歳以下	1,108	1,559	▲ 28.9	7,905	10,291	▲ 23.2
	45歳以上	787	1,214	▲ 35.2	5,864	7,948	▲ 26.2
	(うち55歳以上)	449	720	▲ 37.6	3,445	4,714	▲ 26.9
夕張	新規求職申込件数	48	57	▲ 15.8	440	437	0.7
	44歳以下	23	23	0.0	155	170	▲ 8.8
	45歳以上	25	34	▲ 26.5	285	267	6.7
	(うち55歳以上)	15	23	▲ 34.8	207	171	21.1
	月間有効求職者数	324	275	17.8	2,520	1,930	30.6
	44歳以下	111	99	12.1	852	687	24.0
	45歳以上	213	176	21.0	1,668	1,243	34.2
	(うち55歳以上)	138	117	17.9	1,147	829	38.4
	紹介件数	34	34	0.0	205	240	▲ 14.6
	44歳以下	15	11	36.4	79	103	▲ 23.3
	45歳以上	19	23	▲ 17.4	126	137	▲ 8.0
	(うち55歳以上)	10	15	▲ 33.3	77	68	13.2
	就職件数	12	12	0.0	88	108	▲ 18.5
	44歳以下	4	6	▲ 33.3	34	46	▲ 26.1
	45歳以上	8	6	33.3	54	62	▲ 12.9
	(うち55歳以上)	5	3	66.7	32	30	6.7
	月間有効求人数	413	510	▲ 19.0	2,932	3,662	▲ 19.9
	44歳以下	253	301	▲ 15.9	1,793	2,138	▲ 16.1
	45歳以上	160	209	▲ 23.4	1,139	1,524	▲ 25.3
	(うち55歳以上)	87	121	▲ 28.1	622	886	▲ 29.8

注1 新規学卒を除きパートを含む
注2 年齢別有効求人数は一定則に基づく計算値（推定）

4 新規求職者の状況（常用）

（単位：人、％）

項目	区分	2年10月	元年10月	増減比	2年度 4月～当月	元年度 4月～当月	増減比
千歳所計	計	561	629	▲ 10.8	4,208	4,379	▲ 3.9
	新規求職者〔一般〕	376	411	▲ 8.5	2,737	2,793	▲ 2.0
	在職者	97	136	▲ 28.7	669	950	▲ 29.6
	離職者	242	238	1.7	1,779	1,668	6.7
	事業主都合	68	51	33.3	606	386	57.0
	自己都合	164	164	0.0	1,080	1,171	▲ 7.8
	定年退職	6	22	▲ 72.7	78	97	▲ 19.6
	自営その他	4	1	300.0	8	14	▲ 42.9
	無業者	37	37	0.0	289	175	65.1
	新規求職者〔パート〕	185	218	▲ 15.1	1,471	1,586	▲ 7.3
千歳	計	513	572	▲ 10.3	3,768	3,942	▲ 4.4
	新規求職者〔一般〕	337	378	▲ 10.8	2,443	2,513	▲ 2.8
	在職者	88	131	▲ 32.8	634	903	▲ 29.8
	離職者	214	213	0.5	1,564	1,445	8.2
	事業主都合	60	46	30.4	520	318	63.5
	自己都合	144	146	▲ 1.4	959	1,031	▲ 7.0
	定年退職	6	20	▲ 70.0	70	84	▲ 16.7
	自営その他	4	1	300.0	8	12	▲ 33.3
	無業者	35	34	2.9	245	165	48.5
	新規求職者〔パート〕	176	194	▲ 9.3	1,325	1,429	▲ 7.3
夕張	計	48	57	▲ 15.8	440	437	0.7
	新規求職者〔一般〕	39	33	18.2	294	280	5.0
	在職者	9	5	80.0	35	47	▲ 25.5
	離職者	28	25	12.0	215	223	▲ 3.6
	事業主都合	8	5	60.0	86	68	26.5
	自己都合	20	18	11.1	121	140	▲ 13.6
	定年退職	0	2	▲ 100.0	8	13	▲ 38.5
	自営その他	0	0	－	0	2	－
	無業者	2	3	▲ 33.3	44	10	340.0
	新規求職者〔パート〕	9	24	▲ 62.5	146	157	▲ 7.0

注1　新規学卒を除きパートを含む原数値

5 産業別・規模別新規求人状況（常用）

千歳所計　　（単位：人、％）

産業別 ＼ 項目	2年10月	元年10月	増減比	2年度 4月～当月	元年度 4月～当月	増減比
AB 農，林，漁業	35	26	34.6	211	161	31.1
C 鉱業，採石業，砂利採取業	2	1	100.0	22	18	22.2
D 建設業	168	155	8.4	1,087	1,014	7.2
E 製造業	120	140	▲ 14.3	632	916	▲ 31.0
09 食料品製造業	37	51	▲ 27.5	250	349	▲ 28.4
10 飲料・たばこ・飼料製造業	3	7	▲ 57.1	15	41	▲ 63.4
11 繊維工業	0	1	－	2	2	0.0
12 木材・木製品製造業(家具を除く)	3	3	0.0	17	17	0.0
13 家具・装備品製造業	0	1	－	3	10	▲ 70.0
14 パルプ・紙・紙加工品製造業	0	3	－	1	7	▲ 85.7
15 印刷・同関連業	3	4	▲ 25.0	7	22	▲ 68.2
16 化学工業	6	0	－	12	15	▲ 20.0
17 石油製品・石炭製品製造業	0	0	－	2	3	▲ 33.3
18 プラスチック製品製造業	4	7	▲ 42.9	25	42	▲ 40.5
19 ゴム製品製造業	1	1	0.0	3	3	0.0
21 窯業・土石製品製造業	30	20	50.0	125	136	▲ 8.1
22 鉄鋼業	0	0	－	0	0	－
23 非鉄金属製造業	0	0	－	0	0	－
24 金属製品製造業	21	21	0.0	92	92	0.0
25 はん用機械器具製造業	0	0	－	1	11	▲ 90.9
26 生産用機械器具製造業	2	1	100.0	11	5	120.0
27 業務用機械器具製造業	0	0	－	10	31	▲ 67.7
28 電子部品・ﾃﾞﾊﾞｲｽ・電子回路製造業	3	0	－	11	14	▲ 21.4
29 電気機械器具製造業	0	0	－	1	2	▲ 50.0
30 情報通信機械器具製造業	3	4	▲ 25.0	15	16	▲ 6.3
31 輸送用機械器具製造業	2	12	▲ 83.3	22	70	▲ 68.6
20，32 その他の製造業	2	4	▲ 50.0	7	28	▲ 75.0
F 電気・ガス・熱供給・水道業	2	3	▲ 33.3	28	18	55.6
G 情報通信業	0	0	－	1	1	0.0
H 運輸業・郵便業	35	47	▲ 25.5	361	593	▲ 39.1
I 卸売業，小売業	51	129	▲ 60.5	506	863	▲ 41.4
50～55 卸売業	18	33	▲ 45.5	118	162	▲ 27.2
56～61 小売業	33	96	▲ 65.6	388	701	▲ 44.7
J 金融業，保険業	1	3	▲ 66.7	21	25	▲ 16.0
K 不動産業，物品賃貸業	10	32	▲ 68.8	75	210	▲ 64.3
L 学術研究，専門・技術ｻｰﾋﾞｽ業	4	8	▲ 50.0	25	49	▲ 49.0
M 宿泊業，飲食サービス業	25	60	▲ 58.3	156	425	▲ 63.3
75 宿泊業	16	19	▲ 15.8	57	195	▲ 70.8
76 飲食店	8	36	▲ 77.8	93	222	▲ 58.1
N 生活関連サービス業，娯楽業	12	47	▲ 74.5	84	267	▲ 68.5
O 教育，学習支援業	27	35	▲ 22.9	247	328	▲ 24.7
P 医療，福祉	223	315	▲ 29.2	1,581	1,900	▲ 16.8
83 医療業	111	105	5.7	670	744	▲ 9.9
84 保健衛生	2	0	－	2	0	－
85 社会保険・社会福祉・介護事業	110	210	▲ 47.6	909	1,156	▲ 21.4
Q 複合サービス事業	7	6	16.7	18	25	▲ 28.0
R サービス業（他に分類されないもの）	126	121	4.1	577	816	▲ 29.3
ST 公務・その他	15	12	25.0	155	179	▲ 13.4
合　計	863	1,140	▲ 24.3	5,787	7,808	▲ 25.9
規模別 4人以下	62	77	▲ 19.5	319	358	▲ 10.9
規模別 5～29人	280	375	▲ 25.3	1,899	2,349	▲ 19.2
規模別 30～99人	200	237	▲ 15.6	1,463	1,598	▲ 8.4
規模別 100～299人	121	158	▲ 23.4	696	1,374	▲ 49.3
規模別 300～499人	77	94	▲ 18.1	386	722	▲ 46.5
規模別 500人以上	123	199	▲ 38.2	1,024	1,407	▲ 27.2

注　新規学卒を除きパートを含む

千歳

（単位：人、％）

産業別 ＼ 項目	2年10月	元年10月	増減比	2年度 4月～当月	元年度 4月～当月	増減比
AB 農，林，漁業	27	20	35.0	107	121	▲ 11.6
C 鉱業，採石業，砂利採取業	0	0	－	2	0	－
D 建設業	148	137	8.0	931	853	9.1
E 製造業	95	103	▲ 7.8	481	706	▲ 31.9
09 食料品製造業	36	36	0.0	218	296	▲ 26.4
10 飲料・たばこ・飼料製造業	3	7	▲ 57.1	12	28	▲ 57.1
11 繊維工業	0	1	－	2	2	0.0
12 木材・木製品製造業(家具を除く)	3	0	－	8	6	33.3
13 家具・装備品製造業	0	1	－	2	10	▲ 80.0
14 パルプ・紙・紙加工品製造業	0	3	－	1	7	▲ 85.7
15 印刷・同関連業	3	4	▲ 25.0	7	22	▲ 68.2
16 化学工業	2	0	－	4	3	33.3
17 石油製品・石炭製品製造業	0	0	－	1	3	▲ 66.7
18 プラスチック製品製造業	4	7	▲ 42.9	23	31	▲ 25.8
19 ゴム製品製造業	1	1	0.0	3	3	0.0
21 窯業・土石製品製造業	25	15	66.7	102	100	2.0
22 鉄鋼業	0	0	－	0	0	－
23 非鉄金属製造業	0	0	－	0	0	－
24 金属製品製造業	10	12	▲ 16.7	38	50	▲ 24.0
25 はん用機械器具製造業	0	0	－	1	11	▲ 90.9
26 生産用機械器具製造業	0	0	－	0	0	－
27 業務用機械器具製造業	0	0	－	10	31	▲ 67.7
28 電子部品・ﾃﾞﾊﾞｲｽ・電子回路製造業	3	0	－	11	14	▲ 21.4
29 電気機械器具製造業	0	0	－	1	2	▲ 50.0
30 情報通信機械器具製造業	3	4	▲ 25.0	15	16	▲ 6.3
31 輸送用機械器具製造業	2	12	▲ 83.3	22	70	▲ 68.6
20，32 その他の製造業	0	0	－	0	1	－
F 電気・ガス・熱供給・水道業	1	2	▲ 50.0	24	15	60.0
G 情報通信業	0	0	－	1	1	0.0
H 運輸業・郵便業	30	44	▲ 31.8	325	559	▲ 41.9
I 卸売業，小売業	38	116	▲ 67.2	422	757	▲ 44.3
50～55 卸売業	16	31	▲ 48.4	101	155	▲ 34.8
56～61 小売業	22	85	▲ 74.1	321	602	▲ 46.7
J 金融業，保険業	1	3	▲ 66.7	21	22	▲ 4.5
K 不動産業，物品賃貸業	10	32	▲ 68.8	75	210	▲ 64.3
L 学術研究，専門・技術ｻｰﾋﾞｽ業	4	8	▲ 50.0	22	43	▲ 48.8
M 宿泊業，飲食サービス業	25	54	▲ 53.7	145	343	▲ 57.7
75 宿泊業	16	17	▲ 5.9	49	187	▲ 73.8
76 飲食店	8	32	▲ 75.0	90	148	▲ 39.2
N 生活関連サービス業，娯楽業	12	24	▲ 50.0	83	188	▲ 55.9
O 教育，学習支援業	27	29	▲ 6.9	232	322	▲ 28.0
P 医療，福祉	184	258	▲ 28.7	1,256	1,549	▲ 18.9
83 医療業	99	99	0.0	595	686	▲ 13.3
84 保健衛生	2	0	－	2	0	－
85 社会保険・社会福祉・介護事業	83	159	▲ 47.8	659	863	▲ 23.6
Q 複合サービス事業	7	5	40.0	14	21	▲ 33.3
R サービス業（他に分類されないもの）	100	105	▲ 4.8	480	699	▲ 31.3
ST 公務・その他	11	5	120.0	141	78	80.8
合　計	720	945	▲ 23.8	4,762	6,487	▲ 26.6
規模別 4人以下	57	65	▲ 12.3	262	311	▲ 15.8
規模別 5～29人	237	317	▲ 25.2	1,510	1,912	▲ 21.0
規模別 30～99人	140	175	▲ 20.0	1,097	1,224	▲ 10.4
規模別 100～299人	114	118	▲ 3.4	614	1,073	▲ 42.8
規模別 300～499人	55	81	▲ 32.1	285	600	▲ 52.5
規模別 500人以上	117	189	▲ 38.1	994	1,367	▲ 27.3

注　新規学卒を除きパートを含む

夕張

（単位：人、％）

産業別 ＼ 項目	2年10月	元年10月	増減比	2年度 4月～当月	元年度 4月～当月	増減比
AB 農，林，漁業	8	6	33.3	104	40	160.0
C 鉱業，採石業，砂利採取業	2	1	100.0	20	18	11.1
D 建設業	20	18	11.1	156	161	▲ 3.1
E 製造業	25	37	▲ 32.4	151	210	▲ 28.1
09 食料品製造業	1	15	▲ 93.3	32	53	▲ 39.6
10 飲料・たばこ・飼料製造業	0	0	－	3	13	▲ 76.9
11 繊維工業	0	0	－	0	0	－
12 木材・木製品製造業(家具を除く)	0	3	－	9	11	▲ 18.2
13 家具・装備品製造業	0	0	－	1	0	－
14 パルプ・紙・紙加工品製造業	0	0	－	0	0	－
15 印刷・同関連業	0	0	－	0	0	－
16 化学工業	4	0	－	8	12	▲ 33.3
17 石油製品・石炭製品製造業	0	0	－	1	0	－
18 プラスチック製品製造業	0	0	－	2	11	▲ 81.8
19 ゴム製品製造業	0	0	－	0	0	－
21 窯業・土石製品製造業	5	5	0.0	23	36	▲ 36.1
22 鉄鋼業	0	0	－	0	0	－
23 非鉄金属製造業	0	0	－	0	0	－
24 金属製品製造業	11	9	22.2	54	42	28.6
25 はん用機械器具製造業	0	0	－	0	0	－
26 生産用機械器具製造業	2	1	100.0	11	5	120.0
27 業務用機械器具製造業	0	0	－	0	0	－
28 電子部品・ﾃﾞﾊﾞｲｽ・電子回路製造業	0	0	－	0	0	－
29 電気機械器具製造業	0	0	－	0	0	－
30 情報通信機械器具製造業	0	0	－	0	0	－
31 輸送用機械器具製造業	0	0	－	0	0	－
20，32 その他の製造業	2	4	▲ 50.0	7	27	▲ 74.1
F 電気・ガス・熱供給・水道業	1	1	0.0	4	3	33.3
G 情報通信業	0	0	－	0	0	－
H 運輸業・郵便業	5	3	66.7	36	34	5.9
I 卸売業，小売業	13	13	0.0	84	106	▲ 20.8
50～55 卸売業	2	2	0.0	17	7	142.9
56～61 小売業	11	11	0.0	67	99	▲ 32.3
J 金融業，保険業	0	0	－	0	3	－
K 不動産業，物品賃貸業	0	0	－	0	0	－
L 学術研究，専門・技術ｻｰﾋﾞｽ業	0	0	－	3	6	▲ 50.0
M 宿泊業，飲食サービス業	0	6	－	11	82	▲ 86.6
75 宿泊業	0	2	－	8	8	0.0
76 飲食店	0	4	－	3	74	▲ 95.9
N 生活関連サービス業，娯楽業	0	23	－	1	79	▲ 98.7
O 教育，学習支援業	0	6	－	15	6	150.0
P 医療，福祉	39	57	▲ 31.6	325	351	▲ 7.4
83 医療業	12	6	100.0	75	58	29.3
84 保健衛生	0	0	－	0	0	－
85 社会保険・社会福祉・介護事業	27	51	▲ 47.1	250	293	▲ 14.7
Q 複合サービス事業	0	1	－	4	4	0.0
R サービス業（他に分類されないもの）	26	16	62.5	97	117	▲ 17.1
ST 公務・その他	4	7	▲ 42.9	14	101	▲ 86.1
合　計	143	195	▲ 26.7	1,025	1,321	▲ 22.4
規模別 4人以下	5	12	▲ 58.3	57	47	21.3
規模別 5～29人	43	58	▲ 25.9	389	437	▲ 11.0
規模別 30～99人	60	62	▲ 3.2	366	374	▲ 2.1
規模別 100～299人	7	40	▲ 82.5	82	301	▲ 72.8
規模別 300～499人	22	13	69.2	101	122	▲ 17.2
規模別 500人以上	6	10	▲ 40.0	30	40	▲ 25.0

注　新規学卒を除きパートを含む

6 障害者職業紹介状況

（単位:人、%）

区分	項目	2年10月 計	2年10月 身体	2年10月 知的	2年10月 精神等	元年10月 計	元年10月 増減比	2年度 4月～当月	元年度 4月～当月	増減比
千歳所計	新規求職申込件数	31	6	6	19	35	▲ 11.4	162	171	▲ 5.3
	紹介件数	29	3	5	21	22	31.8	179	143	25.2
	就職件数	14	4	4	6	8	75.0	80	79	1.3
	新規登録者数	16	4	4	8	15	6.7	82	98	▲ 16.3
	【期末現在登録状況】									
	計	1,438	576	428	434	1,340	7.3			
	有効求職者	370	128	73	169	318	16.4			
	就業中の者	885	372	286	227	839	5.5			
	保留中の者	183	76	69	38	183	0.0			
千歳	新規求職申込件数	26	5	5	16	32	▲ 18.8	139	153	▲ 9.2
	紹介件数	23	2	4	17	19	21.1	158	134	17.9
	就職件数	14	4	4	6	8	75.0	72	74	▲ 2.7
	新規登録者数	14	3	3	8	12	16.7	70	86	▲ 18.6
	【期末現在登録状況】									
	計	1,132	434	328	370	1,050	7.8			
	有効求職者	312	98	64	150	261	19.5			
	就業中の者	712	286	230	196	676	5.3			
	保留中の者	108	50	34	24	113	▲ 4.4			
夕張	新規求職申込件数	5	1	1	3	3	66.7	23	18	27.8
	紹介件数	6	1	1	4	3	100.0	21	9	133.3
	就職件数	0	0	0	0	0	－	8	5	60.0
	新規登録者数	2	1	1	0	3	▲ 33.3	12	12	0.0
	【期末現在登録状況】									
	計	306	142	100	64	290	5.5			
	有効求職者	58	30	9	19	57	1.8			
	就業中の者	173	86	56	31	163	6.1			
	保留中の者	75	26	35	14	70	7.1			

7 雇用保険取扱状況

千歳所計

（単位：人、％、千円）

項目	区分	2年10月	元年10月	増減比	2年度 4月～当月	元年度 4月～当月	増減比
適用状況	月末現在適用事業所数	2,801	2,750	1.9			
	月末現在被保険者数	44,866	45,279	▲ 0.9			
	一般被保険者	39,929	40,427	▲ 1.2			
	高年齢	3,462	3,268	5.9			
	短期雇用特例	1,475	1,584	▲ 6.9			
	被保険者資格取得数	498	733	▲ 32.1	6,629	7,737	▲ 14.3
	一般被保険者	452	667	▲ 32.2	4,709	5,733	▲ 17.9
	高年齢	30	50	▲ 40.0	374	308	21.4
	短期雇用特例	16	16	0.0	1,546	1,696	▲ 8.8
	被保険者資格喪失数	783	851	▲ 8.0	5,247	5,724	▲ 8.3
	一般被保険者	636	717	▲ 11.3	4,405	4,954	▲ 11.1
	高年齢	85	66	28.8	656	554	18.4
	短期雇用特例	62	68	▲ 8.8	186	216	▲ 13.9
	事業主都合〔一般〕	91	27	237.0	489	334	46.4
失業給付状況	一般受給資格決定数	193	253	▲ 23.7	1,686	1,501	12.3
	受給者実人員	1,156	708	63.3	7,034	4,792	46.8
	支給金額	143,777	86,525	66.2	834,206	544,106	53.3
	高年齢受給資格決定数	53	63	▲ 15.9	494	391	26.3
	受給者数	47	41	14.6	503	373	34.9
	支給金額	10,440	9,217	13.3	106,719	80,350	32.8
	特例受給資格決定数	48	46	4.3	153	152	0.7
	受給者数	17	23	▲ 26.1	227	247	▲ 8.1
	支給金額	3,808	3,924	▲ 3.0	53,801	52,611	2.3
	再就職手当支給人員	59	55	7.3	390	415	▲ 6.0
	支給金額合計	21,692	21,554	0.6	160,106	153,408	4.4

注1　一般及び高年齢は短時間労働被保険者を含む
注2　適用事業所数及び被保険者数の年度累計は当月末現在の数値のため省略

千歳

（単位：人、％、千円）

項目	区分	2年10月	元年10月	増減比	2年度 4月～当月	元年度 4月～当月	増減比
適用状況	月末現在適用事業所数	2,044	1,989	2.8			
	月末現在被保険者数	37,792	37,953	▲ 0.4			
	一般被保険者	34,029	34,300	▲ 0.8			
	高年齢	2,777	2,576	7.8			
	短期雇用特例	986	1,077	▲ 8.4			
	被保険者資格取得数	443	668	▲ 33.7	5,493	6,494	▲ 15.4
	一般被保険者	403	612	▲ 34.2	4,168	5,094	▲ 18.2
	高年齢	28	45	▲ 37.8	315	266	18.4
	短期雇用特例	12	11	9.1	1,010	1,134	▲ 10.9
	被保険者資格喪失数	616	671	▲ 8.2	4,419	4,773	▲ 7.4
	一般被保険者	525	599	▲ 12.4	3,788	4,201	▲ 9.8
	高年齢	74	54	37.0	527	439	20.0
	短期雇用特例	17	18	▲ 5.6	104	133	▲ 21.8
	事業主都合〔一般〕	91	18	405.6	407	191	113.1
失業給付等状況	一般受給資格決定数	177	230	▲ 23.0	1,467	1,291	13.6
	受給者実人員	997	609	63.7	5,831	4,160	40.2
	支給金額	123,790	72,712	70.2	696,087	467,862	48.8
	高年齢受給資格決定数	49	52	▲ 5.8	399	327	22.0
	受給者数	39	32	21.9	391	305	28.2
	支給金額	8,744	7,350	19.0	83,534	66,666	25.3
	特例受給資格決定数	11	11	0.0	98	88	11.4
	受給者数	6	7	▲ 14.3	159	167	▲ 4.8
	支給金額	1,927	1,184	62.8	38,403	36,434	5.4
	再就職手当支給人員	50	47	6.4	290	361	▲ 19.7
	支給金額合計	18,298	18,524	▲ 1.2	111,284	129,571	▲ 14.1

夕張

（単位：人、％、千円）

項目	区分	2年10月	元年10月	増減比	2年度 4月～当月	元年度 4月～当月	増減比
適用状況	月末現在適用事業所数	757	761	▲ 0.5			
	月末現在被保険者数	7,074	7,326	▲ 3.4			
	一般被保険者	5,900	6,127	▲ 3.7			
	高年齢	685	692	▲ 1.0			
	短期雇用特例	489	507	▲ 3.6			
	被保険者資格取得数	55	65	▲ 15.4	1,136	1,243	▲ 8.6
	一般被保険者	49	55	▲ 10.9	541	639	▲ 15.3
	高年齢	2	5	▲ 60.0	59	42	40.5
	短期雇用特例	4	5	▲ 20.0	536	562	▲ 4.6
	被保険者資格喪失数	167	180	▲ 7.2	828	951	▲ 12.9
	一般被保険者	111	118	▲ 5.9	617	753	▲ 18.1
	高年齢	11	12	▲ 8.3	129	115	12.2
	短期雇用特例	45	50	▲ 10.0	82	83	▲ 1.2
	事業主都合〔一般〕	0	9	－	82	143	▲ 42.7
失業給付状況	一般受給資格決定数	16	23	▲ 30.4	219	210	4.3
	受給者実人員	159	99	60.6	1,203	632	90.3
	支給金額	19,987	13,813	44.7	138,119	76,244	81.2
	高年齢受給資格決定数	4	11	▲ 63.6	95	64	48.4
	受給者数	8	9	▲ 11.1	112	68	64.7
	支給金額	1,696	1,867	▲ 9.2	23,185	13,684	69.4
	特例受給資格決定数	37	35	5.7	55	64	▲ 14.1
	受給者数	11	16	▲ 31.3	68	80	▲ 15.0
	支給金額	1,881	2,740	▲ 31.4	15,398	16,177	▲ 4.8
	再就職手当支給人員	9	8	12.5	100	54	85.2
	支給金額合計	3,394	3,030	12.0	48,822	23,837	104.8

注1　一般及び高年齢は短時間労働被保険者を含む
注2　適用事業所数及び被保険者数の年度累計は当月末現在の数値のため省略
注3　高年齢被保険者の資格取得は平成29年1月法改正から