LABOUR LETTER
CHITOSE NOV§2020

雇用失業情勢ちとせ

令和2年11月

有効求人倍率の推移

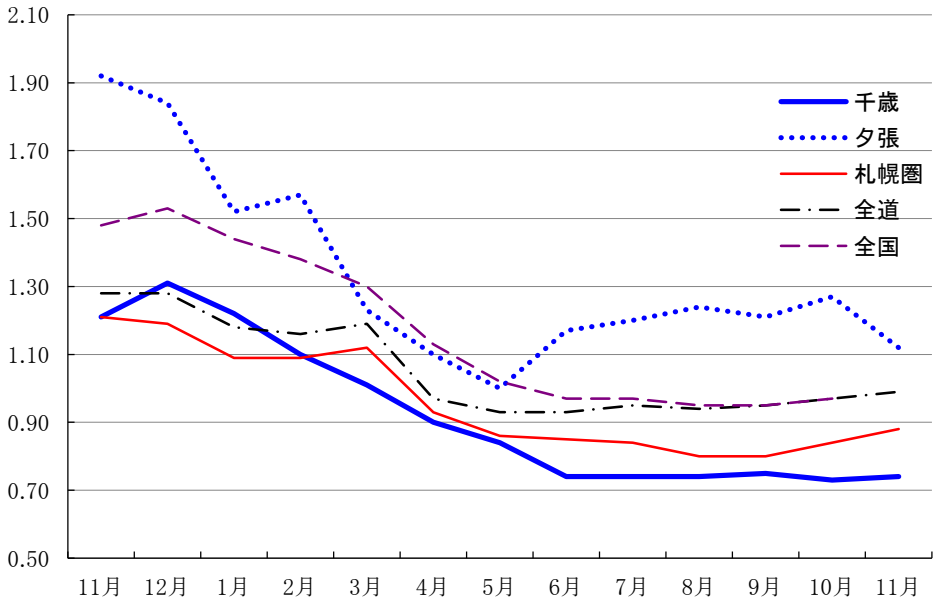

	千歳	夕張	札幌圏	全道	全国
11月	1.21	1.92	1.21	1.28	1.48
12月	1.31	1.84	1.19	1.28	1.53
1月	1.22	1.52	1.09	1.18	1.44
2月	1.10	1.57	1.09	1.16	1.38
3月	1.01	1.23	1.12	1.19	1.30
4月	0.90	1.10	0.93	0.97	1.13
5月	0.84	1.00	0.86	0.93	1.02
6月	0.74	1.17	0.85	0.93	0.97
7月	0.74	1.20	0.84	0.95	0.97
8月	0.74	1.24	0.80	0.94	0.95
9月	0.75	1.21	0.80	0.95	0.95
10月	0.73	1.27	0.84	0.97	0.97
11月	0.74	1.12	0.88	0.99	

ハローワーク千歳　〒066-8609　千歳市東雲町4丁目2-6
TEL0123-24-2177

ハローワーク夕張(出張所)　〒068-0403　夕張市本町5丁目5番地
TEL0123-52-4411

千歳公共職業安定所

令和2年12月25日発行

＊　労働市場の概要　＊

新規求職者について

千歳管内

新規求職者数は、379人で前年同月比10.8％、46人減少となった。
年齢別では、44歳以下が179人で同26.3％、64人減少、45歳以上が200人で同9.9％、18人増加となった。
月間有効求職者数は、2486人で前年同月比12.9％、285人増加となった。

夕張管内

新規求職者数は、61人で前年同月比48.8％、20人増加となった。
年齢別では、44歳以下が23人で同76.9％、10人増加、45歳以上が38人で同35.7％、10人増加となった。
月間有効求職者数は、338人で前年同月比30.5％、79人増加となった。

新規求人数について

千歳管内

常用新規求人数は、585人で前年同月比29.4％、244人減少となった。

主な産業別求人状況をみると、「建設業」は133人で、前年同月比10.8％、13人増、「卸売業,小売業」は58人で、前年同月比3.6％、2人増、「金融業、保険業」は5人で、前年同月比5人増となった。

一方、「生活関連サービス業,娯楽業」は8人で、前年同月比74.2％、23人減、「不動産業,物品賃貸業」は13人で、前年同月比69％、29人減、「サービス業(他に分類されないもの)」は32人で、前年同月比56.2％、41人減となった。

夕張管内

常用新規求人数は、137人で前年同月比18％、30人減少となった。

主な産業別求人状況をみると、「運輸業・郵便業」は9人で、前年同月比200％、6人増、「農,林,漁業」は10人で、前年同月比150％、6人増、「卸売業,小売業」は12人で、前年同月比20％、2人増となった。

一方、「サービス業(他に分類されないもの)」は8人で、前年同月比71.4％、20人減、「製造業」は13人で、前年同月比50％、13人減、「医療,福祉」は47人で、前年同月比16.1％、9人減となった。

有効求人倍率について

常用有効求人倍率は、千歳所計は0.78倍で前年同月差0.5ﾎﾟｲﾝﾄ低下、前年同月を10カ月連続で下回った。
千歳管内は0.74倍で対前年同月差0.47ﾎﾟｲﾝﾄ低下、夕張管内は1.12倍で0.8ﾎﾟｲﾝﾄ低下となった。

窓口の動向について

千歳管内

紹介件数は294件で前年同月比8.1％、26件減少、就職件数は101件で同3.8％、4件減少となった。
また、雇用保険一般受給資格決定数は128件で、前年同月比3％、4件減少となった。

夕張管内

紹介件数は50件で前年同月比16.3％、7件増加、就職件数は16件で同14.3％、2件増加となった。
また、雇用保険一般受給資格決定数は23件で、前年同月比109.1％、12件増加となった。

1　一般職業紹介状況（常用）

（単位：人、％、P）

区分	項目	2年11月	元年11月	増減比	2年度 4月～当月	元年度 4月～当月	増減比
千歳所計	新規求職申込件数	440	466	▲ 5.6	4,648	4,845	▲ 4.1
	月間有効求職者数	2,824	2,460	14.8	2,885	2,663	8.3
	新規求人数	722	996	▲ 27.5	6,509	8,804	▲ 26.1
	月間有効求人数	2,208	3,162	▲ 30.2	2,364	3,133	▲ 24.5
	紹介件数	344	363	▲ 5.2	3,054	3,478	▲ 12.2
	就職件数	117	119	▲ 1.7	1,010	1,221	▲ 17.3
	（うち雇用保険受給者数）	34	31	9.7	301	318	▲ 5.3
	充足数	99	112	▲ 11.6	891	1,145	▲ 22.2
	新規充足率	13.7%	11.2%	2.5P	13.7%	13.0%	0.7P
	新規求人倍率	1.64	2.14	▲ 0.50P	1.40	1.82	▲ 0.42P
	月間有効求人倍率	0.78	1.29	▲ 0.51P	0.82	1.18	▲ 0.36P
千歳	新規求職申込件数	379	425	▲ 10.8	4,147	4,367	▲ 5.0
	月間有効求職者数	2,486	2,201	12.9	2,528	2,389	5.8
	新規求人数	585	829	▲ 29.4	5,347	7,316	▲ 26.9
	月間有効求人数	1,829	2,664	▲ 31.3	1,950	2,613	▲ 25.4
	紹介件数	294	320	▲ 8.1	2,799	3,195	▲ 12.4
	就職件数	101	105	▲ 3.8	906	1,099	▲ 17.6
	（うち雇用保険受給者数）	30	27	11.1	267	278	▲ 4.0
	充足数	81	89	▲ 9.0	757	968	▲ 21.8
	新規充足率	13.8%	10.7%	3.1P	14.2%	13.2%	1.0P
	新規求人倍率	1.54	1.95	▲ 0.41P	1.29	1.68	▲ 0.39P
	月間有効求人倍率	0.74	1.21	▲ 0.47P	0.77	1.09	▲ 0.32P
夕張	新規求職申込件数	61	41	48.8	501	478	4.8
	月間有効求職者数	338	259	30.5	357	274	30.3
	新規求人数	137	167	▲ 18.0	1,162	1,488	▲ 21.9
	月間有効求人数	379	498	▲ 23.9	414	520	▲ 20.4
	紹介件数	50	43	16.3	255	283	▲ 9.9
	就職件数	16	14	14.3	104	122	▲ 14.8
	（うち雇用保険受給者数）	4	4	0.0	34	40	▲ 15.0
	充足数	18	23	▲ 21.7	134	177	▲ 24.3
	新規充足率	13.1%	13.8%	▲ 0.7P	11.5%	11.9%	▲ 0.4P
	新規求人倍率	2.25	4.07	▲ 1.82P	2.32	3.11	▲ 0.79P
	月間有効求人倍率	1.12	1.92	▲ 0.80P	1.16	1.90	▲ 0.74P

注1 新規学卒を除きパートを含む原数値

注2 各年度4月～当月のうち「月間有効求職者数」「月間有効求人数」欄は、当月までの各月平均値で計上

２ パートタイム職業紹介状況（常用）

（単位：人、％、P）

区分	項目	2年11月	元年11月	増減比	2年度 4月～当月	元年度 4月～当月	増減比
千歳所計	新規求職申込件数	142	159	▲ 10.7	1,613	1,745	▲ 7.6
	月間有効求職者数	1,054	945	11.5	1,077	1,003	7.4
	新規求人数	185	281	▲ 34.2	1,945	2,874	▲ 32.3
	月間有効求人数	635	1,057	▲ 39.9	704	1,010	▲ 30.3
	紹介件数	86	93	▲ 7.5	825	847	▲ 2.6
	就職件数	52	44	18.2	374	375	▲ 0.3
	月間有効求人倍率	0.60	1.12	▲ 0.52P	0.65	1.01	▲ 0.36P
千歳	新規求職申込件数	122	147	▲ 17.0	1,447	1,576	▲ 8.2
	月間有効求職者数	926	841	10.1	943	903	4.4
	新規求人数	147	234	▲ 37.2	1,564	2,365	▲ 33.9
	月間有効求人数	523	895	▲ 41.6	572	829	▲ 31.0
	紹介件数	70	81	▲ 13.6	744	770	▲ 3.4
	就職件数	43	36	19.4	331	333	▲ 0.6
	月間有効求人倍率	0.56	1.06	▲ 0.50P	0.61	0.92	▲ 0.31P
夕張	新規求職申込件数	20	12	66.7	166	169	▲ 1.8
	月間有効求職者数	128	104	23.1	134	100	34.0
	新規求人数	38	47	▲ 19.1	381	509	▲ 25.1
	月間有効求人数	112	162	▲ 30.9	132	181	▲ 27.1
	紹介件数	16	12	33.3	81	77	5.2
	就職件数	9	8	12.5	43	42	2.4
	月間有効求人倍率	0.88	1.56	▲ 0.68P	0.99	1.81	▲ 0.82P

注1　新規学卒を除く
注2　各年度4月～当月のうち「月間有効求職者数」「月間有効求人数」欄は、当月までの各月平均値で計上

3 年齢別職業紹介状況

（単位：人、%）

項目	区分	2年11月	元年11月	増減比	2年度 4月～当月	元年度 4月～当月	増減比
千歳所計	新規求職申込件数	440	466	▲ 5.6	4,648	4,845	▲ 4.1
	44歳以下	202	256	▲ 21.1	2,293	2,520	▲ 9.0
	45歳以上	238	210	13.3	2,355	2,325	1.3
	(うち55歳以上)	144	118	22.0	1,486	1,357	9.5
	月間有効求職者数	2,824	2,460	14.8	23,081	21,303	8.3
	44歳以下	1,377	1,223	12.6	11,112	10,665	4.2
	45歳以上	1,447	1,237	17.0	11,969	10,638	12.5
	(うち55歳以上)	877	718	22.1	7,371	6,197	18.9
	紹介件数	344	363	▲ 5.2	3,054	3,478	▲ 12.2
	44歳以下	188	178	5.6	1,696	1,846	▲ 8.1
	45歳以上	156	185	▲ 15.7	1,358	1,632	▲ 16.8
	(うち55歳以上)	92	94	▲ 2.1	678	723	▲ 6.2
	就職件数	117	119	▲ 1.7	1,010	1,221	▲ 17.3
	44歳以下	55	72	▲ 23.6	538	668	▲ 19.5
	45歳以上	62	47	31.9	472	553	▲ 14.6
	(うち55歳以上)	40	21	90.5	233	255	▲ 8.6
	月間有効求人数	2,208	3,162	▲ 30.2	18,909	25,063	▲ 24.6
	44歳以下	1,322	1,799	▲ 26.5	11,020	14,228	▲ 22.5
	45歳以上	886	1,363	▲ 35.0	7,889	10,835	▲ 27.2
	(うち55歳以上)	490	805	▲ 39.1	4,557	6,405	▲ 28.9
千歳	新規求職申込件数	379	425	▲ 10.8	4,147	4,367	▲ 5.0
	44歳以下	179	243	▲ 26.3	2,115	2,337	▲ 9.5
	45歳以上	200	182	9.9	2,032	2,030	0.1
	(うち55歳以上)	117	101	15.8	1,252	1,169	7.1
	月間有効求職者数	2,486	2,201	12.9	20,223	19,114	5.8
	44歳以下	1,262	1,134	11.3	10,145	9,889	2.6
	45歳以上	1,224	1,067	14.7	10,078	9,225	9.2
	(うち55歳以上)	733	608	20.6	6,080	5,258	15.6
	紹介件数	294	320	▲ 8.1	2,799	3,195	▲ 12.4
	44歳以下	167	164	1.8	1,596	1,729	▲ 7.7
	45歳以上	127	156	▲ 18.6	1,203	1,466	▲ 17.9
	(うち55歳以上)	74	77	▲ 3.9	583	638	▲ 8.6
	就職件数	101	105	▲ 3.8	906	1,099	▲ 17.6
	44歳以下	46	66	▲ 30.3	495	616	▲ 19.6
	45歳以上	55	39	41.0	411	483	▲ 14.9
	(うち55歳以上)	36	18	100.0	197	222	▲ 11.3
	月間有効求人数	1,829	2,664	▲ 31.3	15,598	20,903	▲ 25.4
	44歳以下	1,088	1,503	▲ 27.6	8,993	11,794	▲ 23.7
	45歳以上	741	1,161	▲ 36.2	6,605	9,109	▲ 27.5
	(うち55歳以上)	411	689	▲ 40.3	3,856	5,403	▲ 28.6
夕張	新規求職申込件数	61	41	48.8	501	478	4.8
	44歳以下	23	13	76.9	178	183	▲ 2.7
	45歳以上	38	28	35.7	323	295	9.5
	(うち55歳以上)	27	17	58.8	234	188	24.5
	月間有効求職者数	338	259	30.5	2,858	2,189	30.6
	44歳以下	115	89	29.2	967	776	24.6
	45歳以上	223	170	31.2	1,891	1,413	33.8
	(うち55歳以上)	144	110	30.9	1,291	939	37.5
	紹介件数	50	43	16.3	255	283	▲ 9.9
	44歳以下	21	14	50.0	100	117	▲ 14.5
	45歳以上	29	29	0.0	155	166	▲ 6.6
	(うち55歳以上)	18	17	5.9	95	85	11.8
	就職件数	16	14	14.3	104	122	▲ 14.8
	44歳以下	9	6	50.0	43	52	▲ 17.3
	45歳以上	7	8	▲ 12.5	61	70	▲ 12.9
	(うち55歳以上)	4	3	33.3	36	33	9.1
	月間有効求人数	379	498	▲ 23.9	3,311	4,160	▲ 20.4
	44歳以下	234	296	▲ 20.9	2,027	2,434	▲ 16.7
	45歳以上	145	202	▲ 28.2	1,284	1,726	▲ 25.6
	(うち55歳以上)	79	116	▲ 31.9	701	1,002	▲ 30.0

注1 新規学卒を除きパートを含む

注2 年齢別有効求人数は一定則に基づく計算値（推定）

４ 新規求職者の状況（常用）

（単位：人、％）

項目	区分	2年11月	元年11月	増減比	2年度 4月～当月	元年度 4月～当月	増減比
千歳所計	計	440	466	▲ 5.6	4,648	4,845	▲ 4.1
	新規求職者〔一般〕	298	307	▲ 2.9	3,035	3,100	▲ 2.1
	在職者	81	117	▲ 30.8	750	1,067	▲ 29.7
	離職者	174	171	1.8	1,953	1,839	6.2
	事業主都合	56	44	27.3	662	430	54.0
	自己都合	110	122	▲ 9.8	1,190	1,293	▲ 8.0
	定年退職	5	4	25.0	83	101	▲ 17.8
	自営その他	3	1	200.0	11	15	▲ 26.7
	無業者	43	19	126.3	332	194	71.1
	新規求職者〔パート〕	142	159	▲ 10.7	1,613	1,745	▲ 7.6
千歳	計	379	425	▲ 10.8	4,147	4,367	▲ 5.0
	新規求職者〔一般〕	257	278	▲ 7.6	2,700	2,791	▲ 3.3
	在職者	75	106	▲ 29.2	709	1,009	▲ 29.7
	離職者	146	155	▲ 5.8	1,710	1,600	6.9
	事業主都合	45	37	21.6	565	355	59.2
	自己都合	94	115	▲ 18.3	1,053	1,146	▲ 8.1
	定年退職	5	3	66.7	75	87	▲ 13.8
	自営その他	2	0	－	10	12	▲ 16.7
	無業者	36	17	111.8	281	182	54.4
	新規求職者〔パート〕	122	147	▲ 17.0	1,447	1,576	▲ 8.2
夕張	計	61	41	48.8	501	478	4.8
	新規求職者〔一般〕	41	29	41.4	335	309	8.4
	在職者	6	11	▲ 45.5	41	58	▲ 29.3
	離職者	28	16	75.0	243	239	1.7
	事業主都合	11	7	57.1	97	75	29.3
	自己都合	16	7	128.6	137	147	▲ 6.8
	定年退職	0	1	▲ 100.0	8	14	▲ 42.9
	自営その他	1	1	0.0	1	3	▲ 66.7
	無業者	7	2	250.0	51	12	325.0
	新規求職者〔パート〕	20	12	66.7	166	169	▲ 1.8

注1　新規学卒を除きパートを含む原数値

5 産業別・規模別新規求人状況（常用）

千歳所計

（単位：人、%）

産業別 ＼ 項目	2年11月	元年11月	増減比	2年度 4月～当月	元年度 4月～当月	増減比
AB 農，林，漁業	13	18	▲ 27.8	224	179	25.1
C 鉱業，採石業，砂利採取業	4	0	－	26	18	44.4
D 建設業	156	143	9.1	1,243	1,157	7.4
E 製造業	57	103	▲ 44.7	689	1,019	▲ 32.4
09 食料品製造業	6	36	▲ 83.3	256	385	▲ 33.5
10 飲料・たばこ・飼料製造業	1	3	▲ 66.7	16	44	▲ 63.6
11 繊維工業	0	1	－	2	3	▲ 33.3
12 木材・木製品製造業(家具を除く)	3	2	50.0	20	19	5.3
13 家具・装備品製造業	0	1	－	3	11	▲ 72.7
14 パルプ・紙・紙加工品製造業	1	5	▲ 80.0	2	12	▲ 83.3
15 印刷・同関連業	2	2	0.0	9	24	▲ 62.5
16 化学工業	2	3	▲ 33.3	14	18	▲ 22.2
17 石油製品・石炭製品製造業	0	0	－	2	3	▲ 33.3
18 プラスチック製品製造業	3	5	▲ 40.0	28	47	▲ 40.4
19 ゴム製品製造業	0	0	－	3	3	0.0
21 窯業・土石製品製造業	4	15	▲ 73.3	129	151	▲ 14.6
22 鉄鋼業	0	0	－	0	0	－
23 非鉄金属製造業	0	0	－	0	0	－
24 金属製品製造業	13	15	▲ 13.3	105	107	▲ 1.9
25 はん用機械器具製造業	0	0	－	1	11	▲ 90.9
26 生産用機械器具製造業	1	1	0.0	12	6	100.0
27 業務用機械器具製造業	3	5	▲ 40.0	13	36	▲ 63.9
28 電子部品・ﾃﾞﾊﾞｲｽ・電子回路製造業	13	3	333.3	24	17	41.2
29 電気機械器具製造業	0	0	－	1	2	▲ 50.0
30 情報通信機械器具製造業	0	0	－	15	16	▲ 6.3
31 輸送用機械器具製造業	5	4	25.0	27	74	▲ 63.5
20，32 その他の製造業	0	2	－	7	30	▲ 76.7
F 電気・ガス・熱供給・水道業	0	3	－	28	21	33.3
G 情報通信業	0	0	－	1	1	0.0
H 運輸業・郵便業	58	79	▲ 26.6	419	672	▲ 37.6
I 卸売業，小売業	70	66	6.1	576	929	▲ 38.0
50～55 卸売業	7	9	▲ 22.2	125	171	▲ 26.9
56～61 小売業	63	57	10.5	451	758	▲ 40.5
J 金融業，保険業	5	0	－	26	25	4.0
K 不動産業，物品賃貸業	13	42	▲ 69.0	88	252	▲ 65.1
L 学術研究，専門・技術ｻｰﾋﾞｽ業	6	8	▲ 25.0	31	57	▲ 45.6
M 宿泊業，飲食サービス業	42	61	▲ 31.1	198	486	▲ 59.3
75 宿泊業	12	17	▲ 29.4	69	212	▲ 67.5
76 飲食店	30	44	▲ 31.8	123	266	▲ 53.8
N 生活関連サービス業，娯楽業	8	35	▲ 77.1	92	302	▲ 69.5
O 教育，学習支援業	17	21	▲ 19.0	264	349	▲ 24.4
P 医療，福祉	227	296	▲ 23.3	1,808	2,196	▲ 17.7
83 医療業	72	96	▲ 25.0	742	840	▲ 11.7
84 保健衛生	1	0	－	3	0	－
85 社会保険・社会福祉・介護事業	154	200	▲ 23.0	1,063	1,356	▲ 21.6
Q 複合サービス事業	0	1	－	18	26	▲ 30.8
R サービス業（他に分類されないもの）	40	101	▲ 60.4	617	917	▲ 32.7
ST 公務・その他	6	19	▲ 68.4	161	198	▲ 18.7
合　計	722	996	▲ 27.5	6,509	8,804	▲ 26.1
規模別 4人以下	30	30	0.0	349	388	▲ 10.1
規模別 5～29人	248	285	▲ 13.0	2,147	2,634	▲ 18.5
規模別 30～99人	183	251	▲ 27.1	1,646	1,849	▲ 11.0
規模別 100～299人	133	182	▲ 26.9	829	1,556	▲ 46.7
規模別 300～499人	31	103	▲ 69.9	417	825	▲ 49.5
規模別 500人以上	97	145	▲ 33.1	1,121	1,552	▲ 27.8

注 新規学卒を除きパートを含む

千歳

（単位：人、%）

産業別 ＼ 項目	2年11月	元年11月	増減比	2年度 4月～当月	元年度 4月～当月	増減比
AB 農，林，漁業	3	14	▲ 78.6	110	135	▲ 18.5
C 鉱業，採石業，砂利採取業	0	0	－	2	0	－
D 建設業	133	120	10.8	1,064	973	9.4
E 製造業	44	77	▲ 42.9	525	783	▲ 33.0
09 食料品製造業	6	30	▲ 80.0	224	326	▲ 31.3
10 飲料・たばこ・飼料製造業	0	2	－	12	30	▲ 60.0
11 繊維工業	0	1	－	2	3	▲ 33.3
12 木材・木製品製造業(家具を除く)	1	1	0.0	9	7	28.6
13 家具・装備品製造業	0	1	－	2	11	▲ 81.8
14 パルプ・紙・紙加工品製造業	1	2	▲ 50.0	2	9	▲ 77.8
15 印刷・同関連業	2	2	0.0	9	24	▲ 62.5
16 化学工業	0	0	－	4	3	33.3
17 石油製品・石炭製品製造業	0	0	－	1	3	▲ 66.7
18 プラスチック製品製造業	3	5	▲ 40.0	26	36	▲ 27.8
19 ゴム製品製造業	0	0	－	3	3	0.0
21 窯業・土石製品製造業	3	13	▲ 76.9	105	113	▲ 7.1
22 鉄鋼業	0	0	－	0	0	－
23 非鉄金属製造業	0	0	－	0	0	－
24 金属製品製造業	7	8	▲ 12.5	45	58	▲ 22.4
25 はん用機械器具製造業	0	0	－	1	11	▲ 90.9
26 生産用機械器具製造業	0	0	－	0	0	－
27 業務用機械器具製造業	3	5	▲ 40.0	13	36	▲ 63.9
28 電子部品・ﾃﾞﾊﾞｲｽ・電子回路製造業	13	3	333.3	24	17	41.2
29 電気機械器具製造業	0	0	－	1	2	▲ 50.0
30 情報通信機械器具製造業	0	0	－	15	16	▲ 6.3
31 輸送用機械器具製造業	5	4	25.0	27	74	▲ 63.5
20，32 その他の製造業	0	0	－	0	1	－
F 電気・ガス・熱供給・水道業	0	3	－	24	18	33.3
G 情報通信業	0	0	－	1	1	0.0
H 運輸業・郵便業	49	76	▲ 35.5	374	635	▲ 41.1
I 卸売業，小売業	58	56	3.6	480	813	▲ 41.0
50～55 卸売業	4	8	▲ 50.0	105	163	▲ 35.6
56～61 小売業	54	48	12.5	375	650	▲ 42.3
J 金融業，保険業	5	0	－	26	22	18.2
K 不動産業，物品賃貸業	13	42	▲ 69.0	88	252	▲ 65.1
L 学術研究，専門・技術ｻｰﾋﾞｽ業	5	7	▲ 28.6	27	50	▲ 46.0
M 宿泊業，飲食サービス業	36	55	▲ 34.5	181	398	▲ 54.5
75 宿泊業	6	17	▲ 64.7	55	204	▲ 73.0
76 飲食店	30	38	▲ 21.1	120	186	▲ 35.5
N 生活関連サービス業，娯楽業	8	31	▲ 74.2	91	219	▲ 58.4
O 教育，学習支援業	17	21	▲ 19.0	249	343	▲ 27.4
P 医療，福祉	180	240	▲ 25.0	1,436	1,789	▲ 19.7
83 医療業	67	90	▲ 25.6	662	776	▲ 14.7
84 保健衛生	1	0	－	3	0	－
85 社会保険・社会福祉・介護事業	112	150	▲ 25.3	771	1,013	▲ 23.9
Q 複合サービス事業	0	0	－	14	21	▲ 33.3
R サービス業（他に分類されないもの）	32	73	▲ 56.2	512	772	▲ 33.7
ST 公務・その他	2	14	▲ 85.7	143	92	55.4
合　計	585	829	▲ 29.4	5,347	7,316	▲ 26.9
規模別 4人以下	21	24	▲ 12.5	283	335	▲ 15.5
規模別 5～29人	196	238	▲ 17.6	1,706	2,150	▲ 20.7
規模別 30～99人	148	194	▲ 23.7	1,245	1,418	▲ 12.2
規模別 100～299人	110	157	▲ 29.9	724	1,230	▲ 41.1
規模別 300～499人	28	75	▲ 62.7	313	675	▲ 53.6
規模別 500人以上	82	141	▲ 41.8	1,076	1,508	▲ 28.6

注　新規学卒を除きパートを含む

夕張

（単位：人、％）

産業別 ＼ 項目	2年11月	元年11月	増減比	2年度 4月～当月	元年度 4月～当月	増減比
AB 農，林，漁業	10	4	150.0	114	44	159.1
C 鉱業，採石業，砂利採取業	4	0	－	24	18	33.3
D 建設業	23	23	0.0	179	184	▲ 2.7
E 製造業	13	26	▲ 50.0	164	236	▲ 30.5
09 食料品製造業	0	6	－	32	59	▲ 45.8
10 飲料・たばこ・飼料製造業	1	1	0.0	4	14	▲ 71.4
11 繊維工業	0	0	－	0	0	－
12 木材・木製品製造業(家具を除く)	2	1	100.0	11	12	▲ 8.3
13 家具・装備品製造業	0	0	－	1	0	－
14 パルプ・紙・紙加工品製造業	0	3	－	0	3	－
15 印刷・同関連業	0	0	－	0	0	－
16 化学工業	2	3	▲ 33.3	10	15	▲ 33.3
17 石油製品・石炭製品製造業	0	0	－	1	0	－
18 プラスチック製品製造業	0	0	－	2	11	▲ 81.8
19 ゴム製品製造業	0	0	－	0	0	－
21 窯業・土石製品製造業	1	2	▲ 50.0	24	38	▲ 36.8
22 鉄鋼業	0	0	－	0	0	－
23 非鉄金属製造業	0	0	－	0	0	－
24 金属製品製造業	6	7	▲ 14.3	60	49	22.4
25 はん用機械器具製造業	0	0	－	0	0	－
26 生産用機械器具製造業	1	1	0.0	12	6	100.0
27 業務用機械器具製造業	0	0	－	0	0	－
28 電子部品・ﾃﾞﾊﾞｲｽ・電子回路製造業	0	0	－	0	0	－
29 電気機械器具製造業	0	0	－	0	0	－
30 情報通信機械器具製造業	0	0	－	0	0	－
31 輸送用機械器具製造業	0	0	－	0	0	－
20，32 その他の製造業	0	2	－	7	29	▲ 75.9
F 電気・ガス・熱供給・水道業	0	0	－	4	3	33.3
G 情報通信業	0	0	－	0	0	－
H 運輸業・郵便業	9	3	200.0	45	37	21.6
I 卸売業，小売業	12	10	20.0	96	116	▲ 17.2
50～55 卸売業	3	1	200.0	20	8	150.0
56～61 小売業	9	9	0.0	76	108	▲ 29.6
J 金融業，保険業	0	0	－	0	3	－
K 不動産業，物品賃貸業	0	0	－	0	0	－
L 学術研究，専門・技術ｻｰﾋﾞｽ業	1	1	0.0	4	7	▲ 42.9
M 宿泊業，飲食サービス業	6	6	0.0	17	88	▲ 80.7
75 宿泊業	6	0	－	14	8	75.0
76 飲食店	0	6	－	3	80	▲ 96.3
N 生活関連サービス業，娯楽業	0	4	－	1	83	▲ 98.8
O 教育，学習支援業	0	0	－	15	6	150.0
P 医療，福祉	47	56	▲ 16.1	372	407	▲ 8.6
83 医療業	5	6	▲ 16.7	80	64	25.0
84 保健衛生	0	0	－	0	0	－
85 社会保険・社会福祉・介護事業	42	50	▲ 16.0	292	343	▲ 14.9
Q 複合サービス事業	0	1	－	4	5	▲ 20.0
R サービス業（他に分類されないもの）	8	28	▲ 71.4	105	145	▲ 27.6
ST 公務・その他	4	5	▲ 20.0	18	106	▲ 83.0
合　計	137	167	▲ 18.0	1,162	1,488	▲ 21.9
規模別 4人以下	9	6	50.0	66	53	24.5
規模別 5～29人	52	47	10.6	441	484	▲ 8.9
規模別 30～99人	35	57	▲ 38.6	401	431	▲ 7.0
規模別 100～299人	23	25	▲ 8.0	105	326	▲ 67.8
規模別 300～499人	3	28	▲ 89.3	104	150	▲ 30.7
規模別 500人以上	15	4	275.0	45	44	2.3

注　新規学卒を除きパートを含む

6 障害者職業紹介状況

（単位：人、%）

区分	項目	2年11月 計	2年11月 身体	2年11月 知的	2年11月 精神等	元年11月 計	元年11月 増減比	2年度 4月～当月	元年度 4月～当月	増減比
千歳所計	新規求職申込件数	22	6	3	13	16	37.5	184	187	▲ 1.6
	紹介件数	26	7	1	18	29	▲ 10.3	205	172	19.2
	就職件数	7	0	1	6	9	▲ 22.2	87	88	▲ 1.1
	新規登録者数	11	4	1	6	7	57.1	93	105	▲ 11.4
	【期末現在登録状況】									
	計	1,445	580	428	437	1,332	8.5			
	有効求職者	363	125	73	165	303	19.8			
	就業中の者	889	370	285	234	846	5.1			
	保留中の者	193	85	70	38	183	5.5			
千歳	新規求職申込件数	20	6	2	12	8	150.0	159	161	▲ 1.2
	紹介件数	22	7	1	14	23	▲ 4.3	180	157	14.6
	就職件数	5	0	0	5	6	▲ 16.7	77	80	▲ 3.8
	新規登録者数	11	4	1	6	2	450.0	81	88	▲ 8.0
	【期末現在登録状況】									
	計	1,138	438	327	373	1,036	9.8			
	有効求職者	306	95	65	146	242	26.4			
	就業中の者	714	284	227	203	680	5.0			
	保留中の者	118	59	35	24	114	3.5			
夕張	新規求職申込件数	2	0	1	1	8	▲ 75.0	25	26	▲ 3.8
	紹介件数	4	0	0	4	6	▲ 33.3	25	15	66.7
	就職件数	2	0	1	1	3	▲ 33.3	10	8	25.0
	新規登録者数	0	0	0	0	5	－	12	17	▲ 29.4
	【期末現在登録状況】									
	計	307	142	101	64	296	3.7			
	有効求職者	57	30	8	19	61	▲ 6.6			
	就業中の者	175	86	58	31	166	5.4			
	保留中の者	75	26	35	14	69	8.7			

7 雇用保険取扱状況

千歳所計

（単位:人、%、千円）

項目	区分	2年11月	元年11月	増減比	2年度 4月～当月	元年度 4月～当月	増減比
適用状況	月末現在適用事業所数	2,802	2,749	1.9			
	月末現在被保険者数	44,368	44,926	▲ 1.2			
	一般被保険者	39,809	40,438	▲ 1.6			
	高年齢	3,439	3,302	4.1			
	短期雇用特例	1,120	1,186	▲ 5.6			
	被保険者資格取得数	441	616	▲ 28.4	7,070	8,353	▲ 15.4
	一般被保険者	390	562	▲ 30.6	5,099	6,295	▲ 19.0
	高年齢	35	41	▲ 14.6	409	349	17.2
	短期雇用特例	16	13	23.1	1,562	1,709	▲ 8.6
	被保険者資格喪失数	854	966	▲ 11.6	6,101	6,690	▲ 8.8
	一般被保険者	416	508	▲ 18.1	4,821	5,462	▲ 11.7
	高年齢	66	46	43.5	722	600	20.3
	短期雇用特例	372	412	▲ 9.7	558	628	▲ 11.1
	事業主都合〔一般〕	13	13	0.0	502	347	44.7
失業給付状況	一般受給資格決定数	151	143	5.6	1,837	1,644	11.7
	受給者実人員	1,052	684	53.8	8,086	5,476	47.7
	支給金額	120,051	74,315	61.5	954,257	618,421	54.3
	高年齢受給資格決定数	37	33	12.1	531	424	25.2
	受給者数	43	52	▲ 17.3	546	425	28.5
	支給金額	9,158	9,965	▲ 8.1	115,877	90,315	28.3
	特例受給資格決定数	354	430	▲ 17.7	507	582	▲ 12.9
	受給者数	114	127	▲ 10.2	341	374	▲ 8.8
	支給金額	22,085	25,307	▲ 12.7	75,886	77,918	▲ 2.6
	再就職手当支給人員	37	70	▲ 47.1	427	485	▲ 12.0
	支給金額合計	13,448	26,579	▲ 49.4	173,554	179,987	▲ 3.6

注1　一般及び高年齢は短時間労働被保険者を含む
注2　適用事業所数及び被保険者数の年度累計は当月末現在の数値のため省略

千歳

（単位：人、％、千円）

項目	区分	2年11月	元年11月	増減比	2年度 4月～当月	元年度 4月～当月	増減比
適用状況	月末現在適用事業所数	2,049	1,992	2.9			
	月末現在被保険者数	37,451	37,777	▲ 0.9			
	一般被保険者	33,928	34,345	▲ 1.2			
	高年齢	2,757	2,611	5.6			
	短期雇用特例	766	821	▲ 6.7			
	被保険者資格取得数	382	557	▲ 31.4	5,875	7,051	▲ 16.7
	一般被保険者	335	509	▲ 34.2	4,503	5,603	▲ 19.6
	高年齢	31	40	▲ 22.5	346	306	13.1
	短期雇用特例	16	8	100.0	1,026	1,142	▲ 10.2
	被保険者資格喪失数	637	732	▲ 13.0	5,056	5,505	▲ 8.2
	一般被保険者	345	431	▲ 20.0	4,133	4,632	▲ 10.8
	高年齢	55	38	44.7	582	477	22.0
	短期雇用特例	237	263	▲ 9.9	341	396	▲ 13.9
	事業主都合〔一般〕	7	12	▲ 41.7	414	203	103.9
失業給付等状況	一般受給資格決定数	128	132	▲ 3.0	1,595	1,423	12.1
	受給者実人員	902	598	50.8	6,733	4,758	41.5
	支給金額	102,648	64,235	59.8	798,735	532,097	50.1
	高年齢受給資格決定数	30	29	3.4	429	356	20.5
	受給者数	38	47	▲ 19.1	429	352	21.9
	支給金額	7,920	8,902	▲ 11.0	91,454	75,568	21.0
	特例受給資格決定数	243	295	▲ 17.6	341	383	▲ 11.0
	受給者数	75	83	▲ 9.6	234	250	▲ 6.4
	支給金額	15,324	17,673	▲ 13.3	53,727	54,107	▲ 0.7
	再就職手当支給人員	35	62	▲ 43.5	325	423	▲ 23.2
	支給金額合計	11,758	23,943	▲ 50.9	123,042	153,514	▲ 19.8

夕張

（単位：人、％、千円）

項目	区分	2年11月	元年11月	増減比	2年度 4月～当月	元年度 4月～当月	増減比
適用状況	月末現在適用事業所数	753	757	▲ 0.5			
	月末現在被保険者数	6,917	7,149	▲ 3.2			
	一般被保険者	5,881	6,093	▲ 3.5			
	高年齢	682	691	▲ 1.3			
	短期雇用特例	354	365	▲ 3.0			
	被保険者資格取得数	59	59	0.0	1,195	1,302	▲ 8.2
	一般被保険者	55	53	3.8	596	692	▲ 13.9
	高年齢	4	1	300.0	63	43	46.5
	短期雇用特例	0	5	－	536	567	▲ 5.5
	被保険者資格喪失数	217	234	▲ 7.3	1,045	1,185	▲ 11.8
	一般被保険者	71	77	▲ 7.8	688	830	▲ 17.1
	高年齢	11	8	37.5	140	123	13.8
	短期雇用特例	135	149	▲ 9.4	217	232	▲ 6.5
	事業主都合〔一般〕	6	1	500.0	88	144	▲ 38.9
失業給付状況	一般受給資格決定数	23	11	109.1	242	221	9.5
	受給者実人員	150	86	74.4	1,353	718	88.4
	支給金額	17,403	10,080	72.6	155,522	86,324	80.2
	高年齢受給資格決定数	7	4	75.0	102	68	50.0
	受給者数	5	5	0.0	117	73	60.3
	支給金額	1,238	1,063	16.5	24,423	14,747	65.6
	特例受給資格決定数	111	135	▲ 17.8	166	199	▲ 16.6
	受給者数	39	44	▲ 11.4	107	124	▲ 13.7
	支給金額	6,761	7,634	▲ 11.4	22,159	23,811	▲ 6.9
	再就職手当支給人員	2	8	▲ 75.0	102	62	64.5
	支給金額合計	1,690	2,636	▲ 35.9	50,512	26,473	90.8

注1　一般及び高年齢は短時間労働被保険者を含む
注2　適用事業所数及び被保険者数の年度累計は当月末現在の数値のため省略