

# ハローワーク安芸高田 業務月報

令和7年12月号【11月分】

三次公共職業安定所  
安芸高田出張所

〒731-0501  
安芸高田市吉田町吉田1814-5  
TEL 0826(42)0605

— 11月の有効求人倍率は1.01倍 —

【令和7年11月の管内の雇用失業情勢】

- 有効求人倍率は1.01倍で、前年同月比▲0.13ポイント低下。
  - ・ 月間有効求人数は452人で、前年同月比▲15.8 %減少。
  - ・ 月間有効求職者は449人で、前年同月比▲5.1 %減少。
- 新規求人倍率は2.56倍で、前年同月比▲0.19ポイント低下。
  - ・ 新規求人数は161人で、前年同月比▲8.5 %減少。
  - ・ 新規求職申込件数は63人で、前年同月比▲1.6 %減少。
- 就職件数は35人で、前年同月比16.7 %増加。

【参考値：有効求人倍率(就業地別) 1.97倍】

### ① 有効求人・求職と有効求人倍率の推移

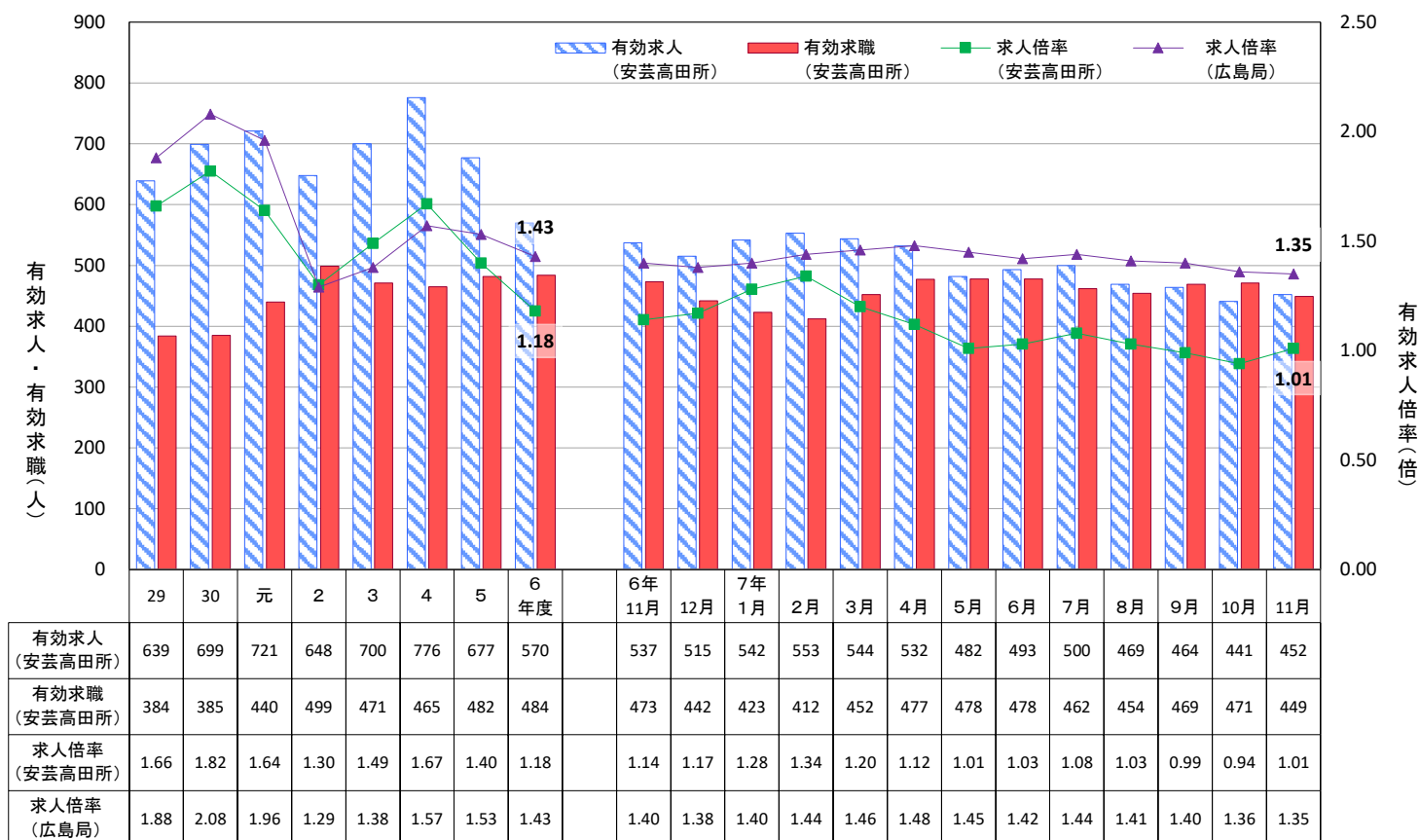

## ② 新規求人・求職と新規求人倍率の推移

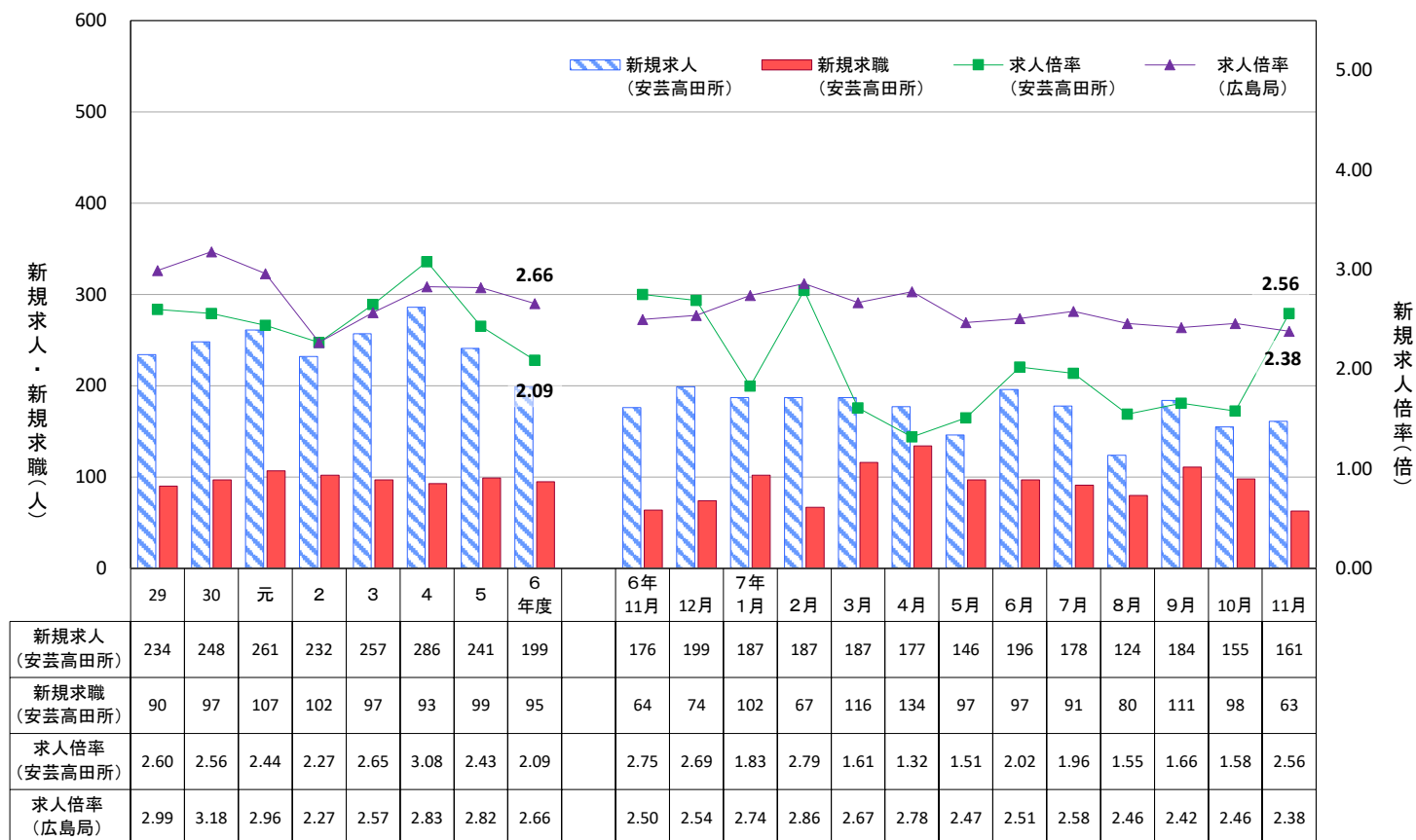

## ③ 正社員有効求人・求職と有効求人倍率の推移

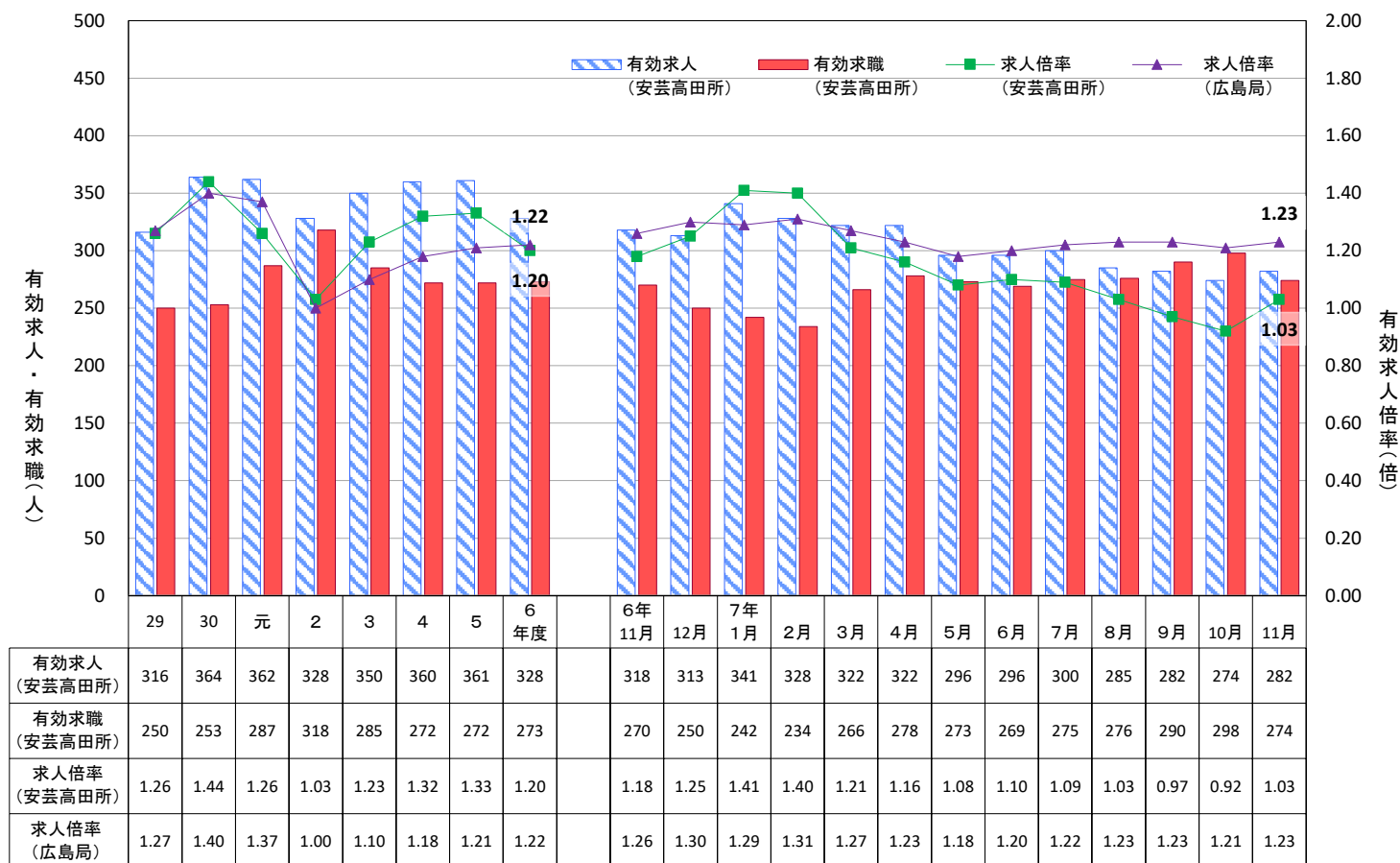

# 1 新規求人・求職、月間有効求人・求職、就職、充足の状況

| 年度/年・月 | 新規求人・求職 |        |          |       |             |            | 月間有効求人・求職 |        |           |       |             |            | 就 職       |        | 充 足          |         |       |              |      |
|--------|---------|--------|----------|-------|-------------|------------|-----------|--------|-----------|-------|-------------|------------|-----------|--------|--------------|---------|-------|--------------|------|
|        | ① 求 人 数 |        | ② 求職申込件数 |       | ③ 求人倍率[①÷②] |            | ④ 求 人 数   |        | ⑤ 求 職 者 数 |       | ⑥ 求人倍率[④÷⑤] |            | ⑦ 就 職 件 数 |        | ⑧            | ⑨ 充 足 数 |       | ⑩            |      |
|        |         | 前年比    |          | 前年比   |             | 前年差<br>前月差 |           | 前年比    |           | 前年比   |             | 前年差<br>前月差 |           | 前年比    | 就職率<br>[⑦÷②] |         | 前年比   | 充足率<br>[⑨÷①] |      |
| 平成29年度 | 234     | 3.5    | 90       | ▲ 4.3 | 2.60        | 0.20       | 639       | 1.8    | 384       | ▲ 7.2 | 1.66        | 0.14       | 46        | ▲ 8.0  | 51.1         | 42      | ▲ 4.5 | 17.9         |      |
| 30     | 248     | 6.0    | 97       | 7.8   | 2.56        | ▲ 0.04     | 699       | 9.4    | 385       | 0.3   | 1.82        | 0.16       | 43        | ▲ 6.5  | 44.3         | 39      | ▲ 7.1 | 15.7         |      |
| 令和元年度  | 261     | 5.2    | 107      | 10.3  | 2.44        | ▲ 0.12     | 721       | 3.1    | 440       | 14.3  | 1.64        | ▲ 0.18     | 46        | 7.0    | 43.0         | 43      | 10.3  | 16.5         |      |
| 2      | 232     | ▲ 11.1 | 102      | ▲ 4.7 | 2.27        | ▲ 0.17     | 648       | ▲ 10.1 | 499       | 13.4  | 1.30        | ▲ 0.34     | 38        | ▲ 17.4 | 37.3         | 39      | ▲ 9.3 | 16.8         |      |
| 3      | 257     | 10.8   | 97       | ▲ 4.9 | 2.65        | 0.38       | 700       | 8.0    | 471       | ▲ 5.6 | 1.49        | 0.19       | 39        | 2.6    | 40.2         | 40      | 2.6   | 15.6         |      |
| 4      | 286     | 11.3   | 93       | ▲ 4.1 | 3.07        | 0.42       | 776       | 10.9   | 465       | ▲ 1.3 | 1.67        | 0.18       | 36        | ▲ 7.7  | 38.7         | 38      | ▲ 5.0 | 13.3         |      |
| 5      | 241     | ▲ 15.8 | 99       | 6.5   | 2.43        | ▲ 0.64     | 677       | ▲ 12.8 | 482       | 3.8   | 1.40        | ▲ 0.27     | 38        | 4.6    | 38.0         | 35      | ▲ 7.9 | 14.6         |      |
| 6      | 199     | ▲ 17.4 | 95       | ▲ 4.0 | 2.09        | ▲ 0.34     | 570       | ▲ 15.9 | 484       | 0.4   | 1.18        | ▲ 0.22     | 37        | ▲ 1.8  | 38.9         | 33      | ▲ 6.9 | 16.4         |      |
| 令和5年   | 11月     | 225    | ▲ 16.0   | 85    | 11.8        | 2.65       | ▲ 0.88    | 640    | ▲ 18.2    | 510   | 13.3        | 1.25       | ▲ 0.49    | 33     | ▲ 5.7        | 38.8    | 29    | ▲ 12.1       | 12.9 |
|        | 12月     | 221    | ▲ 16.6   | 73    | 35.2        | 3.03       | ▲ 1.88    | 623    | ▲ 17.3    | 476   | 21.1        | 1.31       | ▲ 0.61    | 28     | 16.7         | 38.4    | 30    | ▲ 3.2        | 13.6 |
| 令和6年   | 1月      | 455    | 102.2    | 107   | 15.1        | 4.25       | 1.83      | 873    | 20.1      | 486   | 24.9        | 1.80       | ▲ 0.07    | 30     | 20.0         | 28.0    | 18    | ▲ 37.9       | 4.0  |
|        | 2月      | 187    | ▲ 63.7   | 104   | 5.1         | 1.80       | ▲ 3.40    | 834    | ▲ 14.9    | 498   | 23.0        | 1.67       | ▲ 0.75    | 35     | 6.1          | 33.7    | 38    | 5.6          | 20.3 |
|        | 3月      | 280    | ▲ 3.8    | 100   | 13.6        | 2.80       | ▲ 0.51    | 732    | ▲ 9.2     | 509   | 18.1        | 1.44       | ▲ 0.43    | 55     | 25.0         | 55.0    | 47    | 11.9         | 16.8 |
|        | 4月      | 249    | 34.6     | 153   | 3.4         | 1.63       | 0.38      | 659    | ▲ 4.4     | 549   | 17.6        | 1.20       | ▲ 0.28    | 51     | 45.7         | 33.3    | 41    | 2.5          | 16.5 |
|        | 5月      | 190    | ▲ 12.8   | 80    | ▲ 14.0      | 2.38       | 0.04      | 612    | ▲ 2.9     | 535   | 12.2        | 1.14       | ▲ 0.18    | 47     | 27.0         | 58.8    | 52    | 26.8         | 27.4 |
|        | 6月      | 239    | ▲ 14.9   | 83    | ▲ 1.2       | 2.88       | ▲ 0.47    | 612    | ▲ 5.4     | 524   | 11.5        | 1.17       | ▲ 0.21    | 40     | ▲ 2.4        | 48.2    | 37    | ▲ 2.6        | 15.5 |
|        | 7月      | 197    | 24.7     | 100   | 11.1        | 1.97       | 0.21      | 581    | ▲ 4.3     | 506   | 10.7        | 1.15       | ▲ 0.18    | 38     | 35.7         | 38.0    | 38    | 46.2         | 19.3 |
|        | 8月      | 185    | ▲ 15.5   | 97    | 2.1         | 1.91       | ▲ 0.40    | 570    | ▲ 6.9     | 527   | 13.6        | 1.08       | ▲ 0.24    | 35     | ▲ 23.9       | 36.1    | 27    | ▲ 41.3       | 14.6 |
|        | 9月      | 220    | ▲ 15.1   | 86    | ▲ 8.5       | 2.56       | ▲ 0.20    | 567    | ▲ 6.9     | 467   | ▲ 0.2       | 1.21       | ▲ 0.09    | 33     | ▲ 31.3       | 38.4    | 23    | ▲ 20.7       | 10.5 |
|        | 10月     | 167    | ▲ 15.7   | 119   | 2.6         | 1.40       | ▲ 0.31    | 544    | ▲ 13.9    | 502   | ▲ 0.6       | 1.08       | ▲ 0.17    | 32     | ▲ 11.1       | 26.9    | 31    | ▲ 18.4       | 18.6 |
|        | 11月     | 176    | ▲ 21.8   | 64    | ▲ 24.7      | 2.75       | 0.10      | 537    | ▲ 16.1    | 473   | ▲ 7.3       | 1.14       | ▲ 0.11    | 30     | ▲ 9.1        | 46.9    | 28    | ▲ 3.4        | 15.9 |
|        | 12月     | 199    | ▲ 10.0   | 74    | 1.4         | 2.69       | ▲ 0.34    | 515    | ▲ 17.3    | 442   | ▲ 7.1       | 1.17       | ▲ 0.14    | 29     | 3.6          | 39.2    | 28    | ▲ 6.7        | 14.1 |
| 令和7年   | 1月      | 187    | ▲ 58.9   | 102   | ▲ 4.7       | 1.83       | ▲ 2.42    | 542    | ▲ 37.9    | 423   | ▲ 13.0      | 1.28       | ▲ 0.52    | 24     | ▲ 20.0       | 23.5    | 23    | 27.8         | 12.3 |
|        | 2月      | 187    | 0.0      | 67    | ▲ 35.6      | 2.79       | 0.99      | 553    | ▲ 33.7    | 412   | ▲ 17.3      | 1.34       | ▲ 0.33    | 34     | ▲ 2.9        | 50.7    | 32    | ▲ 15.8       | 17.1 |
|        | 3月      | 187    | ▲ 33.2   | 116   | 16.0        | 1.61       | ▲ 1.19    | 544    | ▲ 25.7    | 452   | ▲ 11.2      | 1.20       | ▲ 0.24    | 51     | ▲ 7.3        | 44.0    | 31    | ▲ 34.0       | 16.6 |
|        | 4月      | 177    | ▲ 28.9   | 134   | ▲ 12.4      | 1.32       | ▲ 0.31    | 532    | ▲ 19.3    | 477   | ▲ 13.1      | 1.12       | ▲ 0.08    | 44     | ▲ 13.7       | 32.8    | 44    | 7.3          | 24.9 |
|        | 5月      | 146    | ▲ 23.2   | 97    | 21.3        | 1.51       | ▲ 0.87    | 482    | ▲ 21.2    | 478   | ▲ 10.7      | 1.01       | ▲ 0.13    | 30     | ▲ 36.2       | 30.9    | 28    | ▲ 46.2       | 19.2 |
|        | 6月      | 196    | ▲ 18.0   | 97    | 16.9        | 2.02       | ▲ 0.86    | 493    | ▲ 19.4    | 478   | ▲ 8.8       | 1.03       | ▲ 0.14    | 33     | ▲ 17.5       | 34.0    | 36    | ▲ 2.7        | 18.4 |
|        | 7月      | 178    | ▲ 9.6    | 91    | ▲ 9.0       | 1.96       | ▲ 0.01    | 500    | ▲ 13.9    | 462   | ▲ 8.7       | 1.08       | ▲ 0.07    | 36     | ▲ 5.3        | 39.6    | 40    | 5.3          | 22.5 |
|        | 8月      | 124    | ▲ 33.0   | 80    | ▲ 17.5      | 1.55       | ▲ 0.36    | 469    | ▲ 17.7    | 454   | ▲ 13.9      | 1.03       | ▲ 0.05    | 20     | ▲ 42.9       | 25.0    | 25    | ▲ 7.4        | 20.2 |
|        | 9月      | 184    | ▲ 16.4   | 111   | 29.1        | 1.66       | ▲ 0.90    | 464    | ▲ 18.2    | 469   | 0.4         | 0.99       | ▲ 0.22    | 40     | 21.2         | 36.0    | 28    | 21.7         | 15.2 |
|        | 10月     | 155    | ▲ 7.2    | 98    | ▲ 17.6      | 1.58       | 0.18      | 441    | ▲ 18.9    | 471   | ▲ 6.2       | 0.94       | ▲ 0.14    | 40     | 25.0         | 40.8    | 31    | 0.0          | 20.0 |
|        | 11月     | 161    | ▲ 8.5    | 63    | ▲ 1.6       | 2.56       | ▲ 0.19    | 452    | ▲ 15.8    | 449   | ▲ 5.1       | 1.01       | ▲ 0.13    | 35     | 16.7         | 55.6    | 22    | ▲ 21.4       | 13.7 |

(注) 1 求人・求職関係は、学卒を除きパートタイムを含む。

2 正社員、パートタイムの有効求人・求職、広島県・全国の求人倍率

| 年度/年・月 | 正社員有効求人・求職 |       |          |        |             |        | パートタイム有効求人・求職 |        |        |       |             |        | 広島局の求人倍率 |           |      |           |             |                    | 全国の求人倍率 |           |      |           |             |                    |      |
|--------|------------|-------|----------|--------|-------------|--------|---------------|--------|--------|-------|-------------|--------|----------|-----------|------|-----------|-------------|--------------------|---------|-----------|------|-----------|-------------|--------------------|------|
|        | ① 求人数      |       | ② 常用求職者数 |        | ③ 求人倍率[①÷②] |        | ④ 求人数         |        | ⑤ 求職者数 |       | ⑥ 求人倍率[④÷⑤] |        | ⑦ 新規     |           | ⑧ 有効 |           | ⑨ 正社員<br>有効 | ⑩ パート<br>タイム<br>有効 | ⑦ 新規    |           | ⑧ 有効 |           | ⑨ 正社員<br>有効 | ⑩ パート<br>タイム<br>有効 |      |
|        |            | 前年比   |          | 前年比    |             | 前年差    |               | 前年比    |        | 前年比   |             | 前年差    |          | 季節<br>調整値 |      | 季節<br>調整値 |             |                    |         | 季節<br>調整値 |      | 季節<br>調整値 |             |                    |      |
| 平成29年度 | 316        | 1.0   | 250      | ▲ 10.1 | 1.26        | 0.13   | 246           | ▲ 2.4  | 134    | ▲ 1.5 | 1.84        | ▲ 0.01 | 2.99     |           | 1.88 |           | 1.27        | 2.14               | 2.29    |           | 1.54 |           | 1.03        | 1.80               |      |
| 30     | 364        | 15.2  | 253      | 1.2    | 1.44        | 0.18   | 252           | 2.4    | 132    | ▲ 1.5 | 1.91        | 0.07   | 3.18     |           | 2.08 |           | 1.40        | 2.40               | 2.42    |           | 1.62 |           | 1.13        | 1.81               |      |
| 令和元年度  | 362        | ▲ 0.5 | 287      | 13.4   | 1.26        | ▲ 0.18 | 263           | 4.4    | 153    | 15.9  | 1.72        | ▲ 0.19 | 2.96     |           | 1.96 |           | 1.37        | 2.26               | 2.35    |           | 1.55 |           | 1.12        | 1.71               |      |
| 2      | 328        | ▲ 9.4 | 318      | 10.8   | 1.03        | ▲ 0.23 | 246           | ▲ 6.5  | 180    | 17.6  | 1.37        | ▲ 0.35 | 2.27     |           | 1.29 |           | 1.00        | 1.37               | 1.90    |           | 1.10 |           | 0.83        | 1.18               |      |
| 3      | 350        | 6.7   | 285      | ▲ 10.4 | 1.23        | 0.20   | 274           | 11.4   | 186    | 3.3   | 1.47        | 0.10   | 2.57     |           | 1.38 |           | 1.10        | 1.34               | 2.08    |           | 1.16 |           | 0.90        | 1.16               |      |
| 4      | 360        | 2.9   | 272      | ▲ 4.6  | 1.32        | 0.09   | 328           | 19.7   | 191    | 2.7   | 1.72        | 0.25   | 2.83     |           | 1.57 |           | 1.18        | 1.52               | 2.30    |           | 1.31 |           | 1.01        | 1.31               |      |
| 5      | 361        | 0.2   | 272      | ▲ 0.2  | 1.33        | 0.01   | 246           | ▲ 24.9 | 209    | 9.7   | 1.18        | ▲ 0.54 | 2.82     |           | 1.53 |           | 1.21        | 1.42               | 2.28    |           | 1.29 |           | 1.02        | 1.28               |      |
| 6      | 328        | ▲ 9.1 | 273      | 0.5    | 1.20        | ▲ 0.13 | 190           | ▲ 23.0 | 209    | ▲ 0.1 | 0.91        | ▲ 0.27 | 2.66     |           | 1.43 |           | 1.22        | 1.27               | 2.26    |           | 1.25 |           | 1.02        | 1.19               |      |
| 令和5年   | 11月        | 369   | 1.1      | 290    | 10.7        | 1.27   | ▲ 0.12        | 202    | ▲ 39.0 | 219   | 17.7        | 0.92   | ▲ 0.86   | 3.30      | 2.79 | 1.56      | 1.50        | 1.26               | 1.44    | 2.52      | 2.26 | 1.32      | 1.27        | 1.04               | 1.31 |
|        | 12月        | 362   | ▲ 3.7    | 268    | 14.0        | 1.35   | ▲ 0.25        | 186    | ▲ 38.2 | 206   | 32.1        | 0.90   | ▲ 1.03   | 3.83      | 2.87 | 1.64      | 1.50        | 1.31               | 1.50    | 2.78      | 2.25 | 1.37      | 1.27        | 1.08               | 1.37 |
| 令和6年   | 1月         | 380   | 2.7      | 275    | 17.5        | 1.38   | ▲ 0.20        | 417    | 51.6   | 209   | 36.6        | 2.00   | 0.20     | 2.77      | 2.80 | 1.63      | 1.50        | 1.30               | 1.54    | 2.23      | 2.27 | 1.35      | 1.27        | 1.05               | 1.37 |
|        | 2月         | 362   | ▲ 8.1    | 285    | 18.3        | 1.27   | ▲ 0.36        | 394    | ▲ 19.6 | 212   | 30.1        | 1.86   | ▲ 1.15   | 2.89      | 2.79 | 1.62      | 1.52        | 1.29               | 1.54    | 2.28      | 2.26 | 1.34      | 1.26        | 1.04               | 1.38 |
|        | 3月         | 377   | ▲ 2.6    | 287    | 11.2        | 1.31   | ▲ 0.19        | 283    | ▲ 14.5 | 220   | 27.9        | 1.29   | ▲ 0.63   | 2.72      | 2.90 | 1.56      | 1.52        | 1.24               | 1.48    | 2.17      | 2.34 | 1.30      | 1.27        | 1.01               | 1.31 |
|        | 4月         | 358   | ▲ 1.1    | 302    | 17.5        | 1.19   | ▲ 0.22        | 232    | ▲ 8.3  | 243   | 16.3        | 0.95   | ▲ 0.26   | 1.82      | 2.63 | 1.38      | 1.49        | 1.15               | 1.27    | 1.58      | 2.21 | 1.18      | 1.26        | 0.96               | 1.13 |
|        | 5月         | 333   | ▲ 1.5    | 281    | 7.7         | 1.19   | ▲ 0.11        | 213    | ▲ 5.8  | 251   | 16.7        | 0.85   | ▲ 0.20   | 2.34      | 2.54 | 1.31      | 1.44        | 1.12               | 1.17    | 2.02      | 2.20 | 1.14      | 1.25        | 0.94               | 1.07 |
|        | 6月         | 347   | ▲ 5.4    | 282    | 12.4        | 1.23   | ▲ 0.23        | 203    | 0.5    | 239   | 9.6         | 0.85   | ▲ 0.08   | 2.83      | 2.76 | 1.32      | 1.43        | 1.14               | 1.14    | 2.35      | 2.25 | 1.16      | 1.24        | 0.96               | 1.07 |
|        | 7月         | 338   | ▲ 1.2    | 295    | 14.3        | 1.15   | ▲ 0.18        | 191    | ▲ 2.1  | 208   | 5.1         | 0.92   | ▲ 0.06   | 2.80      | 2.70 | 1.38      | 1.44        | 1.18               | 1.21    | 2.35      | 2.24 | 1.20      | 1.25        | 0.99               | 1.13 |
|        | 8月         | 319   | ▲ 7.5    | 308    | 12.0        | 1.04   | ▲ 0.21        | 198    | ▲ 2.5  | 217   | 15.4        | 0.91   | ▲ 0.17   | 2.92      | 2.67 | 1.40      | 1.43        | 1.17               | 1.26    | 2.50      | 2.30 | 1.23      | 1.24        | 1.00               | 1.16 |
|        | 9月         | 309   | ▲ 14.6   | 268    | ▲ 1.1       | 1.15   | ▲ 0.19        | 206    | 9.0    | 197   | 0.5         | 1.05   | 0.09     | 2.79      | 2.72 | 1.42      | 1.42        | 1.20               | 1.26    | 2.31      | 2.20 | 1.24      | 1.25        | 1.01               | 1.18 |
|        | 10月        | 312   | ▲ 14.3   | 282    | ▲ 1.1       | 1.11   | ▲ 0.17        | 184    | ▲ 11.1 | 218   | ▲ 0.5       | 0.84   | ▲ 0.11   | 2.82      | 2.69 | 1.44      | 1.43        | 1.22               | 1.28    | 2.43      | 2.25 | 1.27      | 1.25        | 1.03               | 1.21 |
|        | 11月        | 318   | ▲ 13.8   | 270    | ▲ 6.9       | 1.18   | ▲ 0.09        | 176    | ▲ 12.9 | 201   | ▲ 8.2       | 0.88   | ▲ 0.04   | 2.94      | 2.50 | 1.46      | 1.40        | 1.26               | 1.29    | 2.56      | 2.25 | 1.30      | 1.25        | 1.06               | 1.24 |
|        | 12月        | 313   | ▲ 13.5   | 250    | ▲ 6.7       | 1.25   | ▲ 0.10        | 162    | ▲ 12.9 | 191   | ▲ 7.3       | 0.85   | ▲ 0.05   | 3.33      | 2.54 | 1.51      | 1.38        | 1.30               | 1.33    | 2.73      | 2.27 | 1.35      | 1.25        | 1.11               | 1.30 |
| 令和7年   | 1月         | 341   | ▲ 10.3   | 242    | ▲ 12.0      | 1.41   | 0.03          | 161    | ▲ 61.4 | 180   | ▲ 13.9      | 0.89   | ▲ 1.11   | 2.71      | 2.74 | 1.52      | 1.40        | 1.29               | 1.36    | 2.28      | 2.32 | 1.34      | 1.26        | 1.08               | 1.31 |
|        | 2月         | 328   | ▲ 9.4    | 234    | ▲ 17.9      | 1.40   | 0.13          | 179    | ▲ 54.6 | 177   | ▲ 16.5      | 1.01   | ▲ 0.85   | 2.89      | 2.86 | 1.54      | 1.44        | 1.31               | 1.38    | 2.33      | 2.30 | 1.32      | 1.24        | 1.07               | 1.31 |
|        | 3月         | 322   | ▲ 14.6   | 266    | ▲ 7.3       | 1.21   | ▲ 0.10        | 173    | ▲ 38.9 | 185   | ▲ 15.9      | 0.94   | ▲ 0.35   | 2.46      | 2.67 | 1.51      | 1.46        | 1.27               | 1.36    | 2.13      | 2.32 | 1.29      | 1.26        | 1.05               | 1.26 |
|        | 4月         | 322   | ▲ 10.1   | 278    | ▲ 7.9       | 1.16   | ▲ 0.03        | 164    | ▲ 29.3 | 198   | ▲ 18.5      | 0.83   | ▲ 0.12   | 1.92      | 2.78 | 1.38      | 1.48        | 1.23               | 1.18    | 1.64      | 2.24 | 1.18      | 1.26        | 0.99               | 1.10 |
|        | 5月         | 296   | ▲ 11.1   | 273    | ▲ 2.8       | 1.08   | ▲ 0.11        | 139    | ▲ 34.7 | 204   | ▲ 18.7      | 0.68   | ▲ 0.17   | 2.27      | 2.47 | 1.31      | 1.45        | 1.18               | 1.09    | 2.00      | 2.14 | 1.14      | 1.24        | 0.98               | 1.04 |
|        | 6月         | 296   | ▲ 14.7   | 269    | ▲ 4.6       | 1.10   | ▲ 0.13        | 147    | ▲ 27.6 | 208   | ▲ 13.0      | 0.71   | ▲ 0.14   | 2.56      | 2.51 | 1.31      | 1.42        | 1.20               | 1.08    | 2.21      | 2.18 | 1.14      | 1.22        | 0.98               | 1.03 |
|        | 7月         | 300   | ▲ 11.2   | 275    | ▲ 6.8       | 1.09   | ▲ 0.06        | 156    | ▲ 18.3 | 186   | ▲ 10.6      | 0.84   | ▲ 0.08   | 2.75      | 2.58 | 1.38      | 1.44        | 1.22               | 1.17    | 2.32      | 2.17 | 1.18      | 1.22        | 1.00               | 1.09 |
|        | 8月         | 285   | ▲ 10.7   | 276    | ▲ 10.4      | 1.03   | ▲ 0.01        | 146    | ▲ 26.3 | 177   | ▲ 18.4      | 0.82   | ▲ 0.09   | 2.62      | 2.46 | 1.39      | 1.41        | 1.23               | 1.19    | 2.31      | 2.15 | 1.18      | 1.20        | 0.99               | 1.10 |
|        | 9月         | 282   | ▲ 8.7    | 290    | 8.2         | 0.97   | ▲ 0.18        | 140    | ▲ 32.0 | 178   | ▲ 9.6       | 0.79   | ▲ 0.26   | 2.47      | 2.42 | 1.39      | 1.40        | 1.23               | 1.20    | 2.22      | 2.14 | 1.20      | 1.20        | 1.00               | 1.12 |
|        | 10月        | 274   | ▲ 12.2   | 298    | 5.7         | 0.92   | ▲ 0.19        | 126    | ▲ 31.5 | 172   | ▲ 21.1      | 0.73   | ▲ 0.11   | 2.57      | 2.46 | 1.38      | 1.36        | 1.21               | 1.18    | 2.30      | 2.12 | 1.20      | 1.18        | 1.00               | 1.13 |
|        | 11月        | 282   | ▲ 11.3   | 274    | 1.5         | 1.03   | ▲ 0.15        | 124    | ▲ 29.5 | 174   | ▲ 13.4      | 0.71   | ▲ 0.17   | 2.81      | 2.38 | 1.41      | 1.35        | 1.23               | 1.23    | 2.45      | 2.14 | 1.23      | 1.18        | 1.02               | 1.16 |

3 産業別新規求人(主な産業)の状況

| 年度/年・月 |     | 産 業 別 新 規 求 人 数 （ 主 な 産 業 ） |        |     |        |       |         |         |        |         |        |                     |         |                 |         |                   |        |          |         |       |        |       |        |
|--------|-----|-----------------------------|--------|-----|--------|-------|---------|---------|--------|---------|--------|---------------------|---------|-----------------|---------|-------------------|--------|----------|---------|-------|--------|-------|--------|
|        |     | ①                           |        | ②   |        | ③     |         | ④       |        | ⑤       |        | ⑥                   |         | ⑦               |         | ⑧                 |        | ⑨        |         | ⑩     |        | ⑪     |        |
|        |     | 建設業                         |        | 製造業 |        | 情報通信業 |         | 運輸業、郵便業 |        | 卸売業、小売業 |        | 学術研究、専門・<br>技術サービス業 |         | 宿泊業、<br>飲食サービス業 |         | 生活関連サー<br>ビス業、娯楽業 |        | 教育、学習支援業 |         | 医療、福祉 |        | サービス業 |        |
| 前年比    |     | 前年比                         |        | 前年比 |        | 前年比   |         | 前年比     |        | 前年比     |        | 前年比                 |         | 前年比             |         | 前年比               |        | 前年比      |         | 前年比   |        | 前年比   |        |
| 平成29年度 |     | 14                          | ▲ 17.6 | 56  | 7.7    | 0     | －       | 24      | 20.0   | 43      | 0.0    | 0                   | －       | 5               | ▲ 16.7  | 18                | 12.5   | 0        | －       | 53    | 3.9    | 5     | ▲ 44.4 |
| 30     |     | 16                          | 14.3   | 65  | 16.1   | 0     | －       | 23      | ▲ 4.2  | 39      | ▲ 9.3  | 0                   | －       | 3               | ▲ 40.0  | 18                | 0.0    | 0        | －       | 56    | 5.7    | 9     | 80.0   |
| 令和元年度  |     | 19                          | 18.8   | 55  | ▲ 15.4 | 0     | －       | 23      | 0.0    | 34      | ▲ 12.8 | 1                   | －       | 11              | 266.7   | 16                | ▲ 11.1 | 0        | －       | 65    | 16.1   | 10    | 11.1   |
| 2      |     | 27                          | 42.1   | 39  | ▲ 29.1 | 1     | －       | 16      | ▲ 30.4 | 25      | ▲ 26.5 | 0                   | ▲ 100.0 | 8               | ▲ 27.3  | 12                | ▲ 25.0 | 0        | －       | 61    | ▲ 6.2  | 9     | ▲ 10.0 |
| 3      |     | 24                          | ▲ 11.1 | 51  | 30.8   | 1     | 0.0     | 19      | 18.8   | 18      | ▲ 28.0 | 0                   | －       | 8               | 0.0     | 20                | 66.7   | 1        | －       | 68    | 11.5   | 12    | 33.3   |
| 4      |     | 25                          | 4.2    | 51  | 0.0    | 1     | 0.0     | 26      | 36.8   | 26      | 44.4   | 0                   | －       | 4               | ▲ 50.0  | 19                | ▲ 5.0  | 1        | 0.0     | 72    | 5.9    | 18    | 50.0   |
| 5      |     | 23                          | ▲ 8.4  | 47  | ▲ 8.2  | 1     | 9.1     | 20      | ▲ 21.0 | 24      | ▲ 8.4  | 0                   | ▲ 100.0 | 3               | ▲ 28.9  | 14                | ▲ 26.5 | 3        | 466.7   | 60    | ▲ 16.3 | 11    | ▲ 38.5 |
| 6      |     | 23                          | 2.6    | 41  | ▲ 13.0 | 0     | ▲ 75.0  | 11      | ▲ 45.9 | 20      | ▲ 16.2 | 0                   | －       | 6               | 134.4   | 16                | 10.1   | 1        | ▲ 64.7  | 56    | ▲ 6.9  | 9     | ▲ 16.9 |
| 令和5年   | 11月 | 22                          | ▲ 4.3  | 50  | 6.4    | 4     | 100.0   | 19      | ▲ 32.1 | 9       | ▲ 66.7 | 0                   | －       | 6               | ▲ 33.3  | 7                 | ▲ 58.8 | 0        | －       | 80    | 1.3    | 15    | 36.4   |
|        | 12月 | 36                          | ▲ 2.7  | 46  | ▲ 17.9 | 0     | －       | 17      | ▲ 43.3 | 39      | 18.2   | 0                   | ▲ 100.0 | 0               | ▲ 100.0 | 5                 | ▲ 70.6 | 1        | －       | 60    | ▲ 1.6  | 8     | ▲ 52.9 |
| 令和6年   | 1月  | 14                          | 16.7   | 61  | 52.5   | 0     | ▲ 100.0 | 19      | ▲ 17.4 | 15      | ▲ 16.7 | 0                   | －       | 3               | 0.0     | 31                | 210.0  | 5        | －       | 66    | ▲ 13.2 | 17    | ▲ 37.0 |
|        | 2月  | 14                          | ▲ 41.7 | 38  | ▲ 20.8 | 2     | 0.0     | 14      | ▲ 41.7 | 10      | ▲ 56.5 | 0                   | －       | 11              | 120.0   | 11                | ▲ 71.1 | 0        | －       | 62    | ▲ 27.1 | 13    | 8.3    |
|        | 3月  | 50                          | 22.0   | 53  | ▲ 11.7 | 0     | －       | 21      | ▲ 8.7  | 49      | 28.9   | 0                   | －       | 0               | ▲ 100.0 | 7                 | ▲ 50.0 | 1        | －       | 39    | ▲ 36.1 | 10    | 66.7   |
|        | 4月  | 21                          | 200.0  | 66  | 127.6  | 1     | ▲ 50.0  | 5       | ▲ 73.7 | 8       | ▲ 38.5 | 0                   | －       | 7               | －       | 29                | 141.7  | 0        | －       | 61    | ▲ 11.6 | 20    | ▲ 4.8  |
|        | 5月  | 17                          | ▲ 15.0 | 28  | ▲ 33.3 | 0     | ▲ 100.0 | 7       | ▲ 69.6 | 12      | ▲ 52.0 | 0                   | －       | 5               | 0.0     | 15                | ▲ 46.4 | 5        | 150.0   | 69    | 43.8   | 12    | 9.1    |
|        | 6月  | 40                          | 14.3   | 54  | ▲ 11.5 | 0     | －       | 19      | ▲ 17.4 | 48      | 37.1   | 0                   | －       | 6               | －       | 4                 | ▲ 63.6 | 0        | ▲ 100.0 | 43    | ▲ 42.7 | 10    | 400.0  |
|        | 7月  | 14                          | 100.0  | 43  | 13.2   | 0     | ▲ 100.0 | 5       | ▲ 72.2 | 14      | 55.6   | 0                   | －       | 6               | －       | 25                | 150.0  | 0        | －       | 65    | 35.4   | 14    | 55.6   |
|        | 8月  | 12                          | ▲ 33.3 | 27  | ▲ 47.1 | 0     | －       | 6       | ▲ 64.7 | 13      | ▲ 23.5 | 2                   | －       | 10              | 233.3   | 13                | ▲ 13.3 | 5        | 400.0   | 72    | 2.9    | 12    | ▲ 25.0 |
|        | 9月  | 31                          | ▲ 20.5 | 51  | ▲ 5.6  | 0     | －       | 20      | ▲ 42.9 | 32      | ▲ 27.3 | 0                   | －       | 3               | 50.0    | 10                | 25.0   | 0        | ▲ 100.0 | 41    | ▲ 19.6 | 7     | 40.0   |
|        | 10月 | 23                          | 109.1  | 34  | ▲ 15.0 | 0     | －       | 7       | ▲ 63.2 | 8       | ▲ 57.9 | 0                   | －       | 12              | 500.0   | 17                | ▲ 29.2 | 0        | ▲ 100.0 | 50    | ▲ 7.4  | 3     | ▲ 66.7 |
|        | 11月 | 23                          | 4.5    | 23  | ▲ 54.0 | 0     | ▲ 100.0 | 6       | ▲ 68.4 | 14      | 55.6   | 0                   | －       | 4               | ▲ 33.3  | 12                | 71.4   | 0        | －       | 71    | ▲ 11.3 | 5     | ▲ 66.7 |
|        | 12月 | 27                          | ▲ 25.0 | 60  | 30.4   | 0     | －       | 21      | 23.5   | 32      | ▲ 17.9 | 0                   | －       | 0               | －       | 4                 | ▲ 20.0 | 1        | 0.0     | 36    | ▲ 40.0 | 6     | ▲ 25.0 |
| 令和7年   | 1月  | 27                          | 92.9   | 31  | ▲ 49.2 | 1     | －       | 11      | ▲ 42.1 | 16      | 6.7    | 0                   | －       | 9               | 200.0   | 15                | ▲ 51.6 | 0        | ▲ 100.0 | 60    | ▲ 9.1  | 12    | ▲ 29.4 |
|        | 2月  | 15                          | 7.1    | 25  | ▲ 34.2 | 0     | ▲ 100.0 | 6       | ▲ 57.1 | 14      | 40.0   | 0                   | －       | 13              | 18.2    | 33                | 200.0  | 0        | －       | 67    | 8.1    | 4     | ▲ 69.2 |
|        | 3月  | 30                          | ▲ 40.0 | 48  | ▲ 9.4  | 1     | －       | 19      | ▲ 9.5  | 27      | ▲ 44.9 | 0                   | －       | 0               | －       | 9                 | 28.6   | 1        | 0.0     | 37    | ▲ 5.1  | 8     | ▲ 20.0 |
|        | 4月  | 16                          | ▲ 23.8 | 31  | ▲ 53.0 | 1     | 0.0     | 12      | 140.0  | 20      | 150.0  | 0                   | －       | 3               | ▲ 57.1  | 6                 | ▲ 79.3 | 1        | －       | 67    | 9.8    | 6     | ▲ 70.0 |
|        | 5月  | 23                          | 35.3   | 23  | ▲ 17.9 | 0     | －       | 4       | ▲ 42.9 | 18      | 50.0   | 0                   | －       | 2               | ▲ 60.0  | 12                | ▲ 20.0 | 0        | ▲ 100.0 | 49    | ▲ 29.0 | 5     | ▲ 58.3 |
|        | 6月  | 32                          | ▲ 20.0 | 42  | ▲ 22.2 | 0     | －       | 14      | ▲ 26.3 | 19      | ▲ 60.4 | 0                   | －       | 0               | ▲ 100.0 | 23                | 475.0  | 0        | －       | 47    | 9.3    | 12    | 20.0   |
|        | 7月  | 5                           | ▲ 64.3 | 35  | ▲ 18.6 | 1     | －       | 18      | 260.0  | 19      | 35.7   | 1                   | －       | 4               | ▲ 33.3  | 8                 | ▲ 68.0 | 0        | －       | 61    | ▲ 6.2  | 13    | ▲ 7.1  |
|        | 8月  | 22                          | 83.3   | 21  | ▲ 22.2 | 0     | －       | 4       | ▲ 33.3 | 13      | 0.0    | 1                   | ▲ 50.0  | 3               | ▲ 70.0  | 1                 | ▲ 92.3 | 0        | ▲ 100.0 | 49    | ▲ 31.9 | 4     | ▲ 66.7 |
|        | 9月  | 35                          | 12.9   | 37  | ▲ 27.5 | 2     | －       | 12      | ▲ 40.0 | 14      | ▲ 56.3 | 0                   | －       | 0               | ▲ 100.0 | 20                | 100.0  | 0        | －       | 47    | 14.6   | 11    | 57.1   |
|        | 10月 | 6                           | ▲ 73.9 | 29  | ▲ 14.7 | 0     | －       | 17      | 142.9  | 21      | 162.5  | 0                   | －       | 3               | ▲ 75.0  | 9                 | ▲ 47.1 | 0        | －       | 53    | 6.0    | 7     | 133.3  |
|        | 11月 | 28                          | 21.7   | 34  | 47.8   | 0     | －       | 9       | 50.0   | 11      | ▲ 21.4 | 1                   | －       | 3               | ▲ 25.0  | 3                 | ▲ 75.0 | 0        | －       | 52    | ▲ 26.8 | 9     | 80.0   |

(注) 令和6年4月以降については令和5年7月改定の「日本標準産業分類」に基づく区分、令和6年3月以前については平成25年10月改定の「日本標準産業分類」に基づく区分

## 4 新規求職者(離職者・在職者など)の動向

| 年度/年・月 |     | 就業・不就業状態別新規求職者数(パートを含む常用) |        |          |        |                   |        |        |        |         |        |            |        |         |        |                   |         |                   |        |          |         |           |        |
|--------|-----|---------------------------|--------|----------|--------|-------------------|--------|--------|--------|---------|--------|------------|--------|---------|--------|-------------------|---------|-------------------|--------|----------|---------|-----------|--------|
|        |     | ①<br>新規求職者数<br>[②+③+⑨]    |        | ②<br>在職者 |        | ③<br>離職者<br>[④+⑧] |        | ④      |        |         |        |            |        | ⑧<br>自営 |        | ⑨<br>無業者<br>[⑩+⑪] |         | ⑩<br>家事・育児<br>従事者 |        | ⑪<br>その他 |         |           |        |
|        |     |                           |        |          |        |                   |        | 雇用者    |        | ⑤<br>定年 |        | ⑥<br>事業主都合 |        |         |        |                   |         |                   |        |          |         | ⑦<br>自己都合 |        |
|        |     |                           |        |          |        |                   |        |        |        |         |        |            |        |         |        |                   |         |                   |        |          |         |           |        |
| 前年比    | 前年比 | 前年比                       | 前年比    | 前年比      | 前年比    | 前年比               | 前年比    | 前年比    | 前年比    | 前年比     | 前年比    | 前年比        | 前年比    | 前年比     | 前年比    | 前年比               | 前年比     | 前年比               |        |          |         |           |        |
| 平成29年度 | 90  | ▲ 4.3                     | 24     | ▲ 11.1   | 58     | 1.8               | 57     | 1.8    | 4      | ▲ 20.0  | 6      | ▲ 25.0     | 48     | 14.3    | 1      | ▲ 50.0            | 8       | ▲ 11.1            | 2      | ▲ 33.3   | 6       | ▲ 14.3    |        |
| 30     | 97  | 7.8                       | 29     | 20.8     | 59     | 1.7               | 58     | 1.8    | 4      | 0.0     | 6      | 0.0        | 48     | 0.0     | 1      | 0.0               | 9       | 12.5              | 1      | ▲ 50.0   | 8       | 33.3      |        |
| 令和元年度  | 106 | 9.3                       | 29     | 0.0      | 67     | 13.6              | 66     | 13.8   | 7      | 75.0    | 8      | 33.3       | 51     | 6.3     | 1      | 0.0               | 10      | 11.1              | 1      | 0.0      | 8       | 0.0       |        |
| 2      | 102 | ▲ 3.8                     | 23     | ▲ 20.7   | 72     | 7.5               | 70     | 6.1    | 7      | 0.0     | 12     | 50.0       | 50     | ▲ 2.0   | 2      | 100.0             | 7       | ▲ 30.0            | 1      | 0.0      | 6       | ▲ 25.0    |        |
| 3      | 96  | ▲ 5.9                     | 26     | 13.0     | 64     | ▲ 11.1            | 62     | ▲ 11.4 | 7      | 0.0     | 10     | ▲ 16.7     | 46     | ▲ 8.0   | 1      | ▲ 50.0            | 7       | 0.0               | 1      | 0.0      | 6       | 0.0       |        |
| 4      | 93  | ▲ 3.1                     | 26     | 0.0      | 59     | ▲ 7.8             | 57     | ▲ 8.1  | 7      | 0.0     | 6      | ▲ 40.0     | 44     | ▲ 4.3   | 2      | 100.0             | 8       | 14.3              | 1      | 0.0      | 7       | 16.7      |        |
| 5      | 98  | 6.0                       | 28     | 9.7      | 62     | 5.9               | 61     | 7.0    | 7      | ▲ 1.1   | 9      | 39.7       | 45     | 3.8     | 1      | ▲ 27.3            | 8       | ▲ 5.3             | 2      | 47.1     | 5       | ▲ 16.7    |        |
| 6      | 95  | ▲ 3.7                     | 28     | 0.3      | 60     | ▲ 4.7             | 58     | ▲ 4.4  | 6      | ▲ 15.1  | 7      | ▲ 12.7     | 45     | ▲ 1.1   | 1      | ▲ 18.8            | 7       | ▲ 11.1            | 1      | ▲ 52.0   | 6       | 4.6       |        |
| 令和5年   | 11月 | 84                        | 13.5   | 23       | 35.3   | 56                | 12.0   | 56     | 19.1   | 6       | 100.0  | 8          | 60.0   | 42      | 7.7    | 0                 | ▲ 100.0 | 5                 | ▲ 28.6 | 1        | 0.0     | 4         | ▲ 33.3 |
|        | 12月 | 71                        | 31.5   | 23       | 53.3   | 36                | 0.0    | 36     | 2.9    | 1       | ▲ 66.7 | 8          | 100.0  | 27      | ▲ 3.6  | 0                 | ▲ 100.0 | 12                | 300.0  | 5        | －       | 7         | 133.3  |
| 令和6年   | 1月  | 107                       | 15.1   | 30       | 7.1    | 72                | 30.9   | 72     | 33.3   | 5       | 66.7   | 14         | 100.0  | 53      | 20.5   | 0                 | ▲ 100.0 | 5                 | ▲ 50.0 | 1        | ▲ 66.7  | 4         | ▲ 42.9 |
|        | 2月  | 104                       | 5.1    | 39       | 11.4   | 49                | ▲ 5.8  | 47     | ▲ 6.0  | 4       | 33.3   | 3          | ▲ 57.1 | 40      | 0.0    | 2                 | 0.0     | 16                | 33.3   | 5        | 66.7    | 11        | 22.2   |
|        | 3月  | 99                        | 12.5   | 28       | ▲ 17.6 | 65                | 44.4   | 64     | 48.8   | 5       | ▲ 28.6 | 7          | 250.0  | 52      | 52.9   | 1                 | ▲ 50.0  | 6                 | ▲ 33.3 | 0        | ▲ 100.0 | 6         | ▲ 14.3 |
|        | 4月  | 151                       | 4.1    | 29       | ▲ 9.4  | 113               | 2.7    | 112    | 5.7    | 23      | ▲ 23.3 | 17         | ▲ 15.0 | 72      | 30.9   | 1                 | ▲ 75.0  | 9                 | 200.0  | 3        | －       | 6         | 100.0  |
|        | 5月  | 80                        | ▲ 12.1 | 20       | ▲ 23.1 | 55                | ▲ 8.3  | 54     | ▲ 8.5  | 6       | ▲ 33.3 | 7          | 0.0    | 41      | ▲ 4.7  | 1                 | 0.0     | 5                 | 0.0    | 2        | ▲ 33.3  | 3         | 50.0   |
|        | 6月  | 82                        | ▲ 2.4  | 25       | 31.6   | 51                | ▲ 12.1 | 50     | ▲ 13.8 | 3       | ▲ 62.5 | 7          | ▲ 12.5 | 40      | ▲ 4.8  | 1                 | －       | 6                 | ▲ 14.3 | 1        | －       | 5         | ▲ 28.6 |
|        | 7月  | 99                        | 10.0   | 32       | 14.3   | 59                | 9.3    | 59     | 13.5   | 8       | 166.7  | 8          | 0.0    | 43      | 4.9    | 0                 | ▲ 100.0 | 8                 | 0.0    | 1        | ▲ 75.0  | 7         | 75.0   |
|        | 8月  | 97                        | 3.2    | 30       | ▲ 3.2  | 61                | 7.0    | 60     | 9.1    | 5       | 66.7   | 6          | 20.0   | 49      | 4.3    | 1                 | ▲ 50.0  | 6                 | 0.0    | 0        | ▲ 100.0 | 6         | 20.0   |
|        | 9月  | 85                        | ▲ 9.6  | 32       | 10.3   | 48                | ▲ 12.7 | 48     | ▲ 9.4  | 5       | ▲ 28.6 | 10         | 233.3  | 33      | ▲ 21.4 | 0                 | ▲ 100.0 | 5                 | ▲ 50.0 | 0        | ▲ 100.0 | 5         | ▲ 16.7 |
|        | 10月 | 119                       | 2.6    | 40       | 25.0   | 70                | ▲ 9.1  | 70     | ▲ 6.7  | 5       | 0.0    | 7          | ▲ 36.4 | 58      | ▲ 1.7  | 0                 | ▲ 100.0 | 9                 | 28.6   | 2        | 100.0   | 7         | 16.7   |
|        | 11月 | 63                        | ▲ 25.0 | 26       | 13.0   | 32                | ▲ 42.9 | 30     | ▲ 46.4 | 4       | ▲ 33.3 | 3          | ▲ 62.5 | 23      | ▲ 45.2 | 2                 | －       | 5                 | 0.0    | 2        | 100.0   | 3         | ▲ 25.0 |
|        | 12月 | 74                        | 4.2    | 17       | ▲ 26.1 | 53                | 47.2   | 52     | 44.4   | 3       | 200.0  | 6          | ▲ 25.0 | 43      | 59.3   | 1                 | －       | 4                 | ▲ 66.7 | 0        | ▲ 100.0 | 4         | ▲ 42.9 |
| 令和7年   | 1月  | 102                       | ▲ 4.7  | 31       | 3.3    | 65                | ▲ 9.7  | 63     | ▲ 12.5 | 6       | 20.0   | 4          | ▲ 71.4 | 51      | ▲ 3.8  | 2                 | －       | 6                 | 20.0   | 0        | ▲ 100.0 | 6         | 50.0   |
|        | 2月  | 67                        | ▲ 35.6 | 19       | ▲ 51.3 | 44                | ▲ 10.2 | 43     | ▲ 8.5  | 2       | ▲ 50.0 | 6          | 100.0  | 35      | ▲ 12.5 | 1                 | ▲ 50.0  | 4                 | ▲ 75.0 | 0        | ▲ 100.0 | 4         | ▲ 63.6 |
|        | 3月  | 116                       | 17.2   | 40       | 42.9   | 63                | ▲ 3.1  | 60     | ▲ 6.3  | 3       | ▲ 40.0 | 8          | 14.3   | 49      | ▲ 5.8  | 3                 | 200.0   | 13                | 116.7  | 1        | －       | 12        | 100.0  |
|        | 4月  | 134                       | ▲ 11.3 | 28       | ▲ 3.4  | 95                | ▲ 15.9 | 92     | ▲ 17.9 | 18      | ▲ 21.7 | 13         | ▲ 23.5 | 61      | ▲ 15.3 | 3                 | 200.0   | 11                | 22.2   | 2        | ▲ 33.3  | 9         | 50.0   |
|        | 5月  | 97                        | 21.3   | 19       | ▲ 5.0  | 68                | 23.6   | 68     | 25.9   | 3       | ▲ 50.0 | 8          | 14.3   | 57      | 39.0   | 0                 | ▲ 100.0 | 10                | 100.0  | 1        | ▲ 50.0  | 9         | 200.0  |
|        | 6月  | 96                        | 17.1   | 25       | 0.0    | 62                | 21.6   | 62     | 24.0   | 3       | 0.0    | 6          | ▲ 14.3 | 53      | 32.5   | 0                 | ▲ 100.0 | 9                 | 50.0   | 1        | 0.0     | 8         | 60.0   |
|        | 7月  | 91                        | ▲ 8.1  | 27       | ▲ 15.6 | 55                | ▲ 6.8  | 54     | ▲ 8.5  | 3       | ▲ 62.5 | 7          | ▲ 12.5 | 44      | 2.3    | 1                 | －       | 9                 | 12.5   | 1        | 0.0     | 8         | 14.3   |
|        | 8月  | 78                        | ▲ 19.6 | 22       | ▲ 26.7 | 50                | ▲ 18.0 | 49     | ▲ 18.3 | 4       | ▲ 20.0 | 11         | 83.3   | 34      | ▲ 30.6 | 1                 | 0.0     | 6                 | 0.0    | 0        | －       | 6         | 0.0    |
|        | 9月  | 111                       | 30.6   | 29       | ▲ 9.4  | 75                | 56.3   | 75     | 56.3   | 2       | ▲ 60.0 | 9          | ▲ 10.0 | 64      | 93.9   | 0                 | －       | 7                 | 40.0   | 1        | －       | 6         | 20.0   |
|        | 10月 | 98                        | ▲ 17.6 | 24       | ▲ 40.0 | 67                | ▲ 4.3  | 67     | ▲ 4.3  | 1       | ▲ 80.0 | 8          | 14.3   | 58      | 0.0    | 0                 | －       | 7                 | ▲ 22.2 | 3        | 50.0    | 4         | ▲ 42.9 |
|        | 11月 | 63                        | 0.0    | 20       | ▲ 23.1 | 31                | ▲ 3.1  | 30     | 0.0    | 1       | ▲ 75.0 | 4          | 33.3   | 25      | 8.7    | 1                 | ▲ 50.0  | 12                | 140.0  | 1        | ▲ 50.0  | 11        | 266.7  |

(注) 「⑪その他」は、離職後1年を超える者などである。

## 5 雇用保険関係

| 年度/年・月 | 雇 用 保 険 関 係   |       |              |       |             |        |             |        |              |        |               |        |                  |        |             |        |                          |                      |     |
|--------|---------------|-------|--------------|-------|-------------|--------|-------------|--------|--------------|--------|---------------|--------|------------------|--------|-------------|--------|--------------------------|----------------------|-----|
|        | ①<br>月末適用事業所数 |       | ②<br>月末被保険者数 |       | ③<br>資格取得者数 |        | ④<br>資格喪失者数 |        | ⑤<br>離職票交付枚数 |        | ⑥<br>受給資格決定件数 |        | 基 本 手 当（ 基 本 分 ） |        |             |        |                          |                      |     |
|        |               |       |              |       |             |        |             |        |              |        |               |        | ⑦<br>初回受給者数      |        | ⑧<br>受給者実人員 |        | ⑨<br>受給率                 | ⑩<br>支給額             |     |
|        |               | 前年比   |              | 前年比   |             | 前年比    |             | 前年比    |              | 前年比    |               | 前年比    |                  | 前年比    |             | 前年比    | <small>〔⑧÷(②+⑧)〕</small> | <small>〔十万円〕</small> |     |
| 平成29年度 | 481           | 0.0   | 7,779        | 2.7   | 105         | 5.0    | 91          | 4.6    | 62           | ▲ 1.6  | 27            | 3.8    | 20               | 0.0    | 79          | ▲ 1.3  | 1.0                      | 95                   |     |
| 30     | 482           | 0.2   | 7,813        | 0.4   | 97          | ▲ 7.6  | 90          | ▲ 1.1  | 63           | 1.6    | 24            | ▲ 11.1 | 17               | ▲ 15.0 | 75          | ▲ 5.1  | 1.0                      | 90                   |     |
| 令和元年度  | 483           | 0.2   | 7,864        | 0.7   | 96          | ▲ 1.0  | 95          | 5.6    | 67           | 6.3    | 26            | 8.3    | 21               | 23.5   | 93          | 24.0   | 1.2                      | 109                  |     |
| 2      | 487           | 0.8   | 7,787        | ▲ 1.0 | 81          | ▲ 15.6 | 86          | ▲ 9.5  | 65           | ▲ 3.0  | 31            | 19.2   | 24               | 14.3   | 108         | 16.1   | 1.4                      | 134                  |     |
| 3      | 488           | 0.2   | 7,748        | ▲ 0.5 | 78          | ▲ 3.7  | 97          | 12.8   | 72           | 10.8   | 25            | ▲ 19.4 | 20               | ▲ 16.7 | 88          | ▲ 18.5 | 1.1                      | 107                  |     |
| 4      | 494           | 1.2   | 7,606        | ▲ 1.8 | 93          | 19.2   | 96          | ▲ 1.0  | 67           | ▲ 6.9  | 23            | ▲ 8.0  | 20               | 0.0    | 84          | ▲ 4.5  | 1.1                      | 99                   |     |
| 5      | 483           | ▲ 2.2 | 7,515        | ▲ 1.2 | 85          | ▲ 8.5  | 97          | 1.0    | 73           | 8.3    | 25            | 6.8    | 19               | ▲ 1.3  | 82          | ▲ 2.1  | 1.1                      | 99                   |     |
| 6      | 475           | ▲ 1.6 | 7,445        | ▲ 0.9 | 78          | ▲ 8.0  | 84          | ▲ 13.3 | 62           | ▲ 14.7 | 26            | 2.0    | 20               | 3.4    | 87          | 6.3    | 1.2                      | 104                  |     |
| 令和5年   | 11月           | 480   | ▲ 2.6        | 7,507 | ▲ 1.4       | 60     | ▲ 28.6      | 64     | ▲ 22.0       | 50     | ▲ 3.8         | 18     | ▲ 14.3           | 28     | 100.0       | 95     | 20.3                     | 1.2                  | 115 |
|        | 12月           | 482   | ▲ 2.2        | 7,526 | ▲ 1.3       | 64     | 4.9         | 85     | 80.9         | 48     | 50.0          | 10     | ▲ 23.1           | 13     | ▲ 18.8      | 86     | 21.1                     | 1.1                  | 85  |
| 令和6年   | 1月            | 481   | ▲ 2.4        | 7,495 | ▲ 1.6       | 72     | ▲ 17.2      | 105    | 7.1          | 68     | ▲ 2.9         | 26     | 18.2             | 16     | 128.6       | 85     | 37.1                     | 1.1                  | 106 |
|        | 2月            | 483   | ▲ 2.0        | 7,489 | ▲ 1.7       | 63     | ▲ 8.7       | 69     | 11.3         | 50     | 13.6          | 21     | 31.3             | 23     | 15.0        | 78     | 21.9                     | 1.0                  | 96  |
|        | 3月            | 482   | ▲ 1.8        | 7,463 | ▲ 1.8       | 63     | 1.6         | 89     | 17.1         | 58     | ▲ 6.5         | 25     | 38.9             | 7      | ▲ 61.1      | 63     | 1.6                      | 0.8                  | 75  |
|        | 4月            | 481   | ▲ 2.2        | 7,426 | ▲ 0.7       | 156    | 26.8        | 200    | ▲ 15.6       | 171    | ▲ 17.0        | 50     | 13.6             | 23     | 283.3       | 77     | 45.3                     | 1.0                  | 87  |
|        | 5月            | 480   | ▲ 2.6        | 7,445 | ▲ 1.3       | 118    | ▲ 31.0      | 99     | 8.8          | 70     | 9.4           | 30     | 36.4             | 27     | ▲ 15.6      | 83     | 7.8                      | 1.1                  | 100 |
|        | 6月            | 475   | ▲ 1.9        | 7,467 | ▲ 1.3       | 71     | ▲ 26.8      | 51     | ▲ 33.8       | 38     | ▲ 38.7        | 19     | ▲ 17.4           | 26     | 30.0        | 91     | 12.3                     | 1.2                  | 99  |
|        | 7月            | 476   | ▲ 1.0        | 7,462 | ▲ 1.1       | 80     | 25.0        | 90     | 13.9         | 67     | 6.3           | 22     | ▲ 24.1           | 26     | ▲ 7.1       | 108    | 20.0                     | 1.4                  | 119 |
|        | 8月            | 478   | ▲ 0.6        | 7,474 | ▲ 0.6       | 65     | ▲ 5.8       | 55     | ▲ 40.9       | 38     | ▲ 45.7        | 20     | ▲ 23.1           | 22     | 4.8         | 102    | 7.4                      | 1.3                  | 140 |
|        | 9月            | 473   | ▲ 0.8        | 7,465 | ▲ 0.9       | 53     | ▲ 41.8      | 61     | ▲ 21.8       | 38     | ▲ 34.5        | 26     | 4.0              | 7      | ▲ 61.1      | 83     | ▲ 7.8                    | 1.1                  | 97  |
|        | 10月           | 471   | ▲ 1.7        | 7,467 | ▲ 0.6       | 94     | 10.6        | 90     | ▲ 8.2        | 74     | 0.0           | 31     | 0.0              | 20     | ▲ 4.8       | 87     | ▲ 4.4                    | 1.2                  | 117 |
|        | 11月           | 473   | ▲ 1.5        | 7,462 | ▲ 0.6       | 55     | ▲ 8.3       | 63     | ▲ 1.6        | 48     | ▲ 4.0         | 13     | ▲ 27.8           | 22     | ▲ 21.4      | 83     | ▲ 12.6                   | 1.1                  | 95  |
|        | 12月           | 473   | ▲ 1.9        | 7,447 | ▲ 1.0       | 44     | ▲ 31.3      | 58     | ▲ 31.8       | 49     | 2.1           | 15     | 50.0             | 14     | 7.7         | 82     | ▲ 4.7                    | 1.1                  | 99  |
| 令和7年   | 1月            | 472   | ▲ 1.9        | 7,401 | ▲ 1.3       | 72     | 0.0         | 117    | 11.4         | 71     | 4.4           | 33     | 26.9             | 20     | 25.0        | 87     | 2.4                      | 1.2                  | 117 |
|        | 2月            | 475   | ▲ 1.7        | 7,424 | ▲ 0.9       | 69     | 9.5         | 46     | ▲ 33.3       | 32     | ▲ 36.0        | 23     | 9.5              | 14     | ▲ 39.1      | 81     | 3.8                      | 1.1                  | 91  |
|        | 3月            | 473   | ▲ 1.9        | 7,404 | ▲ 0.8       | 63     | 0.0         | 80     | ▲ 10.1       | 47     | ▲ 19.0        | 24     | ▲ 4.0            | 20     | 185.7       | 82     | 30.2                     | 1.1                  | 90  |
|        | 4月            | 474   | ▲ 1.5        | 7,370 | ▲ 0.8       | 161    | 3.2         | 198    | ▲ 1.0        | 143    | ▲ 16.4        | 30     | ▲ 40.0           | 16     | ▲ 30.4      | 79     | 2.6                      | 1.1                  | 92  |
|        | 5月            | 474   | ▲ 1.3        | 7,384 | ▲ 0.8       | 116    | ▲ 1.7       | 102    | 3.0          | 65     | ▲ 7.1         | 29     | ▲ 3.3            | 34     | 25.9        | 88     | 6.0                      | 1.2                  | 102 |
|        | 6月            | 476   | 0.2          | 7,392 | ▲ 1.0       | 90     | 26.8        | 82     | 60.8         | 61     | 60.5          | 30     | 57.9             | 23     | ▲ 11.5      | 95     | 4.4                      | 1.3                  | 110 |
|        | 7月            | 474   | ▲ 0.4        | 7,375 | ▲ 1.2       | 75     | ▲ 6.3       | 102    | 13.3         | 77     | 14.9          | 22     | 0.0              | 25     | ▲ 3.8       | 100    | ▲ 7.4                    | 1.3                  | 139 |
|        | 8月            | 473   | ▲ 1.0        | 7,366 | ▲ 1.4       | 64     | ▲ 1.5       | 78     | 41.8         | 67     | 76.3          | 19     | ▲ 5.0            | 19     | ▲ 13.6      | 95     | ▲ 6.9                    | 1.3                  | 114 |
|        | 9月            | 468   | ▲ 1.1        | 7,371 | ▲ 1.3       | 71     | 34.0        | 60     | ▲ 1.6        | 52     | 36.8          | 26     | 0.0              | 27     | 285.7       | 95     | 14.5                     | 1.3                  | 135 |
|        | 10月           | 469   | ▲ 0.4        | 7,365 | ▲ 1.4       | 75     | ▲ 20.2      | 82     | ▲ 8.9        | 66     | ▲ 10.8        | 20     | ▲ 35.5           | 18     | ▲ 10.0      | 96     | 10.3                     | 1.3                  | 128 |
|        | 11月           | 470   | ▲ 0.6        | 7,342 | ▲ 1.6       | 54     | ▲ 1.8       | 79     | 25.4         | 44     | ▲ 8.3         | 10     | ▲ 23.1           | 17     | ▲ 22.7      | 82     | ▲ 1.2                    | 1.1                  | 103 |

(注) 1 「②月末被保険者数」及び「⑤離職票交付枚数」は、全被保険者分で、基本手当は延長分を含まず。

2 雇用保険の受給資格決定件数は速報値であり、修正があり得る。



6 性別、年齢別新規求職者の動向(常用)

| 年齢区分   | 全数    |        |        |         | 男     |         |        |         | 女     |        |        |         |
|--------|-------|--------|--------|---------|-------|---------|--------|---------|-------|--------|--------|---------|
|        | フルタイム |        | パートタイム |         | フルタイム |         | パートタイム |         | フルタイム |        | パートタイム |         |
|        |       | 対前年同月比 |        | 対前年同月比  |       | 対前年同月比  |        | 対前年同月比  |       | 対前年同月比 |        | 対前年同月比  |
| 年齢計    | 35    | ▲ 14.6 | 28     | 27.3    | 18    | ▲ 37.9  | 10     | 66.7    | 17    | 41.7   | 18     | 12.5    |
| 19歳以下  | 2     | －      | 0      | －       | 1     | －       | 0      | －       | 1     | －      | 0      | －       |
| 20～24歳 | 3     | 0.0    | 0      | ▲ 100.0 | 2     | 100.0   | 0      | ▲ 100.0 | 1     | ▲ 50.0 | 0      | －       |
| 25～29歳 | 3     | 0.0    | 3      | －       | 1     | ▲ 50.0  | 1      | －       | 2     | 100.0  | 2      | －       |
| 30～34歳 | 4     | 300.0  | 4      | 300.0   | 2     | 100.0   | 0      | －       | 2     | －      | 4      | 300.0   |
| 35～39歳 | 2     | 100.0  | 2      | －       | 2     | 100.0   | 1      | －       | 0     | －      | 1      | －       |
| 40～44歳 | 2     | ▲ 71.4 | 0      | ▲ 100.0 | 1     | ▲ 66.7  | 0      | －       | 1     | ▲ 75.0 | 0      | ▲ 100.0 |
| 45～49歳 | 5     | 25.0   | 2      | 100.0   | 0     | ▲ 100.0 | 0      | －       | 5     | 400.0  | 2      | 100.0   |
| 50～54歳 | 5     | ▲ 37.5 | 3      | 50.0    | 4     | ▲ 33.3  | 1      | －       | 1     | ▲ 50.0 | 2      | 0.0     |
| 55～59歳 | 4     | 33.3   | 2      | 100.0   | 3     | 50.0    | 1      | －       | 1     | 0.0    | 1      | 0.0     |
| 60～64歳 | 3     | 0.0    | 3      | 50.0    | 2     | ▲ 33.3  | 2      | －       | 1     | －      | 1      | ▲ 50.0  |
| 65歳以上  | 2     | ▲ 75.0 | 9      | ▲ 25.0  | 0     | ▲ 100.0 | 4      | ▲ 20.0  | 2     | 100.0  | 5      | ▲ 28.6  |

(注) 男女の合計は全数に必ずしも一致しない。

7 中途採用者採用時賃金の状況

(令和7年7月～9月、千円)

|        |            | 年齢計 | 24歳以下 | 25～34歳 | 35～44歳 | 45～54歳 | 55歳以上 |
|--------|------------|-----|-------|--------|--------|--------|-------|
| 計      |            | 227 | 183   | 229    | 240    | 239    | 213   |
| 産業別    | 農林漁業       | 250 | 0     | 250    | 0      | 0      | 0     |
|        | 建設業        | 204 | 213   | 198    | 0      | 0      | 0     |
|        | 製造業        | 214 | 177   | 195    | 224    | 221    | 229   |
|        | 電気・ガス・熱供給  | 0   | 0     | 0      | 0      | 0      | 0     |
|        | 情報通信       | 0   | 0     | 0      | 0      | 0      | 0     |
|        | 運輸業・郵便業    | 277 | 187   | 390    | 0      | 252    | 280   |
|        | 卸売・小売      | 241 | 0     | 303    | 170    | 273    | 183   |
|        | 金融・保険      | 0   | 0     | 0      | 0      | 0      | 0     |
|        | 不動産        | 0   | 0     | 0      | 0      | 0      | 0     |
|        | 学術研究       | 0   | 0     | 0      | 0      | 0      | 0     |
|        | 飲食・宿泊      | 0   | 0     | 0      | 0      | 0      | 0     |
|        | 生活関連・娯楽    | 192 | 0     | 262    | 234    | 110    | 176   |
|        | 教育・学習      | 0   | 0     | 0      | 0      | 0      | 0     |
|        | 医療・福祉      | 194 | 166   | 190    | 219    | 214    | 165   |
|        | サービス       | 283 | 0     | 200    | 362    | 275    | 215   |
|        | 公務         | 0   | 0     | 0      | 0      | 0      | 0     |
| 職業別    | 専門的・技術的職業  | 226 | 170   | 245    | 223    | 213    | 211   |
|        | 管理的職業      | 600 | 0     | 0      | 600    | 0      | 0     |
|        | 事務的職業      | 222 | 0     | 0      | 234    | 0      | 198   |
|        | 販売の職業      | 355 | 0     | 355    | 0      | 0      | 0     |
|        | サービスの職業    | 188 | 166   | 202    | 0      | 207    | 177   |
|        | 保安の職業      | 0   | 0     | 0      | 0      | 0      | 0     |
|        | 農林漁業の職業    | 0   | 0     | 0      | 0      | 0      | 0     |
|        | 運輸・通信の職業   | 249 | 187   | 0      | 208    | 272    | 252   |
|        | 生産工程・労務の職業 | 211 | 203   | 200    | 222    | 221    | 0     |
| 事業所規模別 | 4人以下       | 307 | 187   | 303    | 600    | 245    | 265   |
|        | 5～29人      | 230 | 174   | 252    | 232    | 241    | 189   |
|        | 30～99人     | 219 | 195   | 202    | 210    | 263    | 226   |
|        | 100～299人   | 207 | 0     | 0      | 207    | 0      | 0     |
|        | 300～499人   | 0   | 0     | 0      | 0      | 0      | 0     |
|        | 500～999人   | 187 | 162   | 175    | 220    | 201    | 0     |
|        | 1000人以上    | 0   | 0     | 0      | 0      | 0      | 0     |

・雇用保険被保険者資格を取得した者であって、新規学卒者を除く、雇用形態が常用の者の採用時の賃金の平均値による。  
・賃金には、毎月決まって支払われる各種の手当は含むが、超過勤務手当や賞与、その他臨時に支払われる賃金は含まれない税込みの額。



8 職業別有効求人・求職及び賃金の状況(常用)

(パートを除く)

| 職業                         | 令和7年11月     |             |               | 令和7年11月           |                   |         |
|----------------------------|-------------|-------------|---------------|-------------------|-------------------|---------|
|                            | 有効求人<br>(人) | 有効求職<br>(人) | 有効求人倍率<br>(倍) | 賃金                |                   | 求職賃金    |
|                            |             |             |               | 求人<br>上限賃金<br>(円) | 賃金<br>下限賃金<br>(円) |         |
| 職業計                        | 323         | 274         | 1.18          | 280,215           | 224,402           | 197,500 |
| A 管理的職業従事者                 | 1           | 0           | 0.00          | 0                 | 0                 | 0       |
| B 専門的・技術的職業従事者             | 63          | 27          | 2.33          | 288,903           | 232,686           | 250,000 |
| 07 製造技術者(開発)               | 3           | 3           | 1.00          | 353,000           | 247,000           | 0       |
| 08 製造技術者(開発を除く)            | 0           | 2           | 0.00          | 0                 | 0                 | 0       |
| 09 建築・土木・測量技術者             | 14          | 1           | 14.00         | 471,100           | 285,900           | 0       |
| 10 情報処理・通信技術者              | 3           | 2           | 1.50          | 0                 | 0                 | 250,000 |
| 11 その他の技術者                 | 0           | 2           | 0.00          | 0                 | 0                 | 0       |
| 12 医師, 歯科医師, 獣医師, 薬剤師      | 1           | 0           | 0.00          | 0                 | 0                 | 0       |
| 13 保健師, 助産師, 看護師           | 12          | 5           | 2.40          | 236,662           | 220,895           | 0       |
| 14 医療技術者                   | 5           | 2           | 2.50          | 225,000           | 221,000           | 0       |
| 15 その他の保健医療従事者             | 1           | 1           | 1.00          | 0                 | 0                 | 0       |
| 16 社会福祉専門職業従事者             | 23          | 5           | 4.60          | 228,356           | 210,067           | 0       |
| 22 美術家, デザイナー, 写真家, 映像撮影者  | 1           | 1           | 1.00          | 300,000           | 250,000           | 0       |
| 05.06.17～21.23.24その他の専門的職業 | 0           | 3           | 0.00          | 0                 | 0                 | 0       |
| C 事務従事者                    | 30          | 47          | 0.64          | 206,969           | 187,082           | 175,000 |
| 25 一般事務従事者                 | 17          | 39          | 0.44          | 220,393           | 194,391           | 183,333 |
| 26 会計事務従事者                 | 5           | 4           | 1.25          | 163,500           | 163,500           | 150,000 |
| 27 生産関連事務従事者               | 5           | 3           | 1.67          | 230,300           | 199,700           | 0       |
| 28 営業・販売事務従事者              | 2           | 0           | 0.00          | 0                 | 0                 | 0       |
| 29 外勤事務従事者                 | 0           | 0           | 0.00          | 0                 | 0                 | 0       |
| 30 運輸・郵便事務従事者              | 1           | 0           | 0.00          | 0                 | 0                 | 0       |
| 31 事務用機器操作員                | 0           | 1           | 0.00          | 0                 | 0                 | 0       |
| D 販売従事者                    | 15          | 8           | 1.88          | 286,450           | 208,706           | 0       |
| 32 商品販売従事者                 | 6           | 4           | 1.50          | 271,000           | 209,325           | 0       |
| 33 販売類似職業従事者               | 0           | 0           | 0.00          | 0                 | 0                 | 0       |
| 34 営業職業従事者                 | 9           | 4           | 2.25          | 291,600           | 208,500           | 0       |
| E サービス職業従事者                | 41          | 28          | 1.46          | 198,174           | 186,666           | 198,889 |
| 35 家庭生活支援サービス職業従事者         | 0           | 0           | 0.00          | 0                 | 0                 | 0       |
| 36 介護サービス職業従事者             | 20          | 11          | 1.82          | 207,202           | 191,976           | 210,000 |
| 37 保健医療サービス職業従事者           | 2           | 3           | 0.67          | 220,000           | 200,000           | 200,000 |
| 38 生活衛生サービス職業従事者           | 8           | 5           | 1.60          | 169,833           | 169,833           | 180,000 |
| 39 飲食物調理従事者                | 1           | 3           | 0.33          | 0                 | 0                 | 150,000 |
| 40 接客・給仕職業従事者              | 5           | 3           | 1.67          | 0                 | 0                 | 200,000 |
| 41 居住施設・ビル等管理人             | 0           | 0           | 0.00          | 0                 | 0                 | 0       |
| 42 その他のサービス職業従事者           | 5           | 3           | 1.67          | 0                 | 0                 | 250,000 |
| F 保安職業従事者                  | 3           | 2           | 1.50          | 418,000           | 209,000           | 200,000 |
| G 農林漁業従事者                  | 4           | 5           | 0.80          | 0                 | 0                 | 200,000 |
| H 生産工程従事者                  | 68          | 47          | 1.45          | 284,333           | 215,211           | 197,143 |
| 9 生産設備制御・監視従事者(金属製品)       | 2           | 4           | 0.50          | 300,000           | 240,000           | 0       |
| 50 生産設備制御・監視従事者(金属製品を除く)   | 4           | 0           | 0.00          | 230,000           | 180,000           | 0       |
| 51 機械組立設備制御・監視従事者          | 3           | 0           | 0.00          | 0                 | 0                 | 0       |
| 52 製品製造・加工処理従事者(金属製品)      | 33          | 11          | 3.00          | 288,329           | 207,243           | 200,000 |
| 53 製品製造・加工処理従事者(金属製品を除く)   | 9           | 10          | 0.90          | 0                 | 0                 | 0       |
| 54 機械組立従事者                 | 3           | 13          | 0.23          | 310,000           | 240,000           | 166,667 |
| 55 機械整備・修理従事者              | 9           | 2           | 4.50          | 264,175           | 219,367           | 0       |
| 56 製品検査従事者(金属製品)           | 0           | 1           | 0.00          | 0                 | 0                 | 0       |
| 57 製品検査従事者(金属製品を除く)        | 0           | 1           | 0.00          | 0                 | 0                 | 300,000 |
| 58 機械検査従事者                 | 0           | 2           | 0.00          | 0                 | 0                 | 0       |
| 59 生産関連・生産類似作業従事者          | 5           | 3           | 1.67          | 350,000           | 240,000           | 190,000 |
| I 輸送・機械運転従事者               | 28          | 19          | 1.47          | 332,293           | 284,127           | 216,667 |
| 60 鉄道運転従事者                 | 0           | 0           | 0.00          | 0                 | 0                 | 0       |
| 61 自動車運転従事者                | 24          | 16          | 1.50          | 333,102           | 282,656           | 216,667 |
| 62 船舶・航空機運転従事者             | 0           | 0           | 0.00          | 0                 | 0                 | 0       |
| 63 その他の輸送従事者               | 2           | 2           | 1.00          | 0                 | 0                 | 0       |
| 64 定置・建設機械運転従事者            | 2           | 1           | 2.00          | 323,400           | 300,300           | 0       |
| J 建設・採掘従事者                 | 36          | 4           | 9.00          | 341,775           | 229,664           | 0       |
| 65 建設躯体工事従事者               | 2           | 1           | 2.00          | 0                 | 0                 | 0       |
| 66 建設従事者(建設躯体工事従事者を除く)     | 8           | 0           | 0.00          | 396,623           | 232,955           | 0       |
| 67 電気工事従事者                 | 2           | 1           | 2.00          | 0                 | 0                 | 0       |
| 68 土木作業従事者                 | 24          | 2           | 12.00         | 323,492           | 228,567           | 0       |
| 69 採掘従事者                   | 0           | 0           | 0.00          | 0                 | 0                 | 0       |
| K 運搬・清掃・包装等従事者             | 34          | 24          | 1.42          | 257,672           | 213,529           | 225,000 |
| 70 運搬従事者                   | 19          | 5           | 3.80          | 249,207           | 216,307           | 200,000 |
| 71 清掃従事者                   | 2           | 4           | 0.50          | 0                 | 0                 | 0       |
| 72 包装従事者                   | 0           | 0           | 0.00          | 0                 | 0                 | 0       |
| 73 その他の運搬・清掃・包装等従事者        | 13          | 15          | 0.87          | 300,000           | 199,640           | 250,000 |
| 分類不能の職業                    | 0           | 63          | 0.00          | 0                 | 0                 | 175,000 |
| 参考 福祉関連職業合計                | 55          | 18          | 3.06          | —                 | —                 | —       |
| 考 (うち介護関係)                 | 40          | 11          | 3.64          | —                 | —                 | —       |

- ・平成21年12月改定の「日本標準職業分類」に基づく区分
- ・求人賃金は総額、求職賃金は希望税込額による。常用は月給相当、常用パートは時給相当である。
- ・求人賃金は、計上月に受理された求人により、上限賃金が最高額の平均値、下限賃金が最低額の平均値による。
- ・求職賃金は、計上月に受理(再受理を含む)された求職の希望賃金(希望税込額)の平均値による。
- ・福祉関連職業合計とは、職業分類13、144、145、146、161の職業及び介護関係職業(職業分類162、169、351、36)の集計を合計した値である。
- ・ハローワークインターネットサービスの機能拡充に伴い、令和3年9月以降の数値には、ハローワークに来所せず、オンライン上で求職登録した求職者数が含まれている。

# 9 職業別有効求人・求職及び賃金の状況(常用パート)

| 職業                         | 令和7年11月     |             |               | 令和7年11月             |                   |                     |
|----------------------------|-------------|-------------|---------------|---------------------|-------------------|---------------------|
|                            | 有効求人<br>(人) | 有効求職<br>(人) | 有効求人倍率<br>(倍) | 求人賃金<br>上限賃金<br>(円) | 賃金<br>下限賃金<br>(円) | 求職賃金<br>希望賃金<br>(円) |
| 職業計                        | 117         | 172         | 0.68          | 1,186               | 1,151             | 1,060               |
| A 管理的職業従事者                 | 0           | 0           | 0.00          | 0                   | 0                 | 0                   |
| B 専門的・技術的職業従事者             | 23          | 8           | 2.88          | 1,353               | 1,300             | 0                   |
| 07 製造技術者(開発)               | 0           | 0           | 0.00          | 0                   | 0                 | 0                   |
| 08 製造技術者(開発を除く)            | 0           | 1           | 0.00          | 0                   | 0                 | 0                   |
| 09 建築・土木・測量技術者             | 0           | 0           | 0.00          | 0                   | 0                 | 0                   |
| 10 情報処理・通信技術者              | 0           | 0           | 0.00          | 0                   | 0                 | 0                   |
| 11 その他の技術者                 | 0           | 0           | 0.00          | 0                   | 0                 | 0                   |
| 12 医師, 歯科医師, 獣医師, 薬剤師      | 0           | 0           | 0.00          | 0                   | 0                 | 0                   |
| 13 保健師, 助産師, 看護師           | 13          | 2           | 6.50          | 1,455               | 1,350             | 0                   |
| 14 医療技術者                   | 2           | 0           | 0.00          | 0                   | 0                 | 0                   |
| 15 その他の保健医療従事者             | 0           | 2           | 0.00          | 0                   | 0                 | 0                   |
| 16 社会福祉専門職業従事者             | 8           | 2           | 4.00          | 1,250               | 1,250             | 0                   |
| 22 美術家, デザイナー, 写真家, 映像撮影者  | 0           | 0           | 0.00          | 0                   | 0                 | 0                   |
| 05.06.17～21.23.24その他の専門的職業 | 0           | 1           | 0.00          | 0                   | 0                 | 0                   |
| C 事務従事者                    | 7           | 25          | 0.28          | 1,300               | 1,100             | 1,056               |
| 25 一般事務従事者                 | 5           | 20          | 0.25          | 1,300               | 1,100             | 1,056               |
| 26 会計事務従事者                 | 0           | 2           | 0.00          | 0                   | 0                 | 0                   |
| 27 生産関連事務従事者               | 1           | 2           | 0.50          | 0                   | 0                 | 0                   |
| 28 営業・販売事務従事者              | 0           | 0           | 0.00          | 0                   | 0                 | 0                   |
| 29 外勤事務従事者                 | 0           | 0           | 0.00          | 0                   | 0                 | 0                   |
| 30 運輸・郵便事務従事者              | 1           | 0           | 0.00          | 0                   | 0                 | 0                   |
| 31 事務用機器操作員                | 0           | 1           | 0.00          | 0                   | 0                 | 0                   |
| D 販売従事者                    | 11          | 2           | 5.50          | 1,086               | 1,086             | 0                   |
| 32 商品販売従事者                 | 8           | 2           | 4.00          | 1,087               | 1,087             | 0                   |
| 33 販売類似職業従事者               | 3           | 0           | 0.00          | 1,085               | 1,085             | 0                   |
| 34 営業職業従事者                 | 0           | 0           | 0.00          | 0                   | 0                 | 0                   |
| E サービス職業従事者                | 37          | 24          | 1.54          | 1,121               | 1,121             | 1,098               |
| 35 家庭生活支援サービス職業従事者         | 0           | 0           | 0.00          | 0                   | 0                 | 0                   |
| 36 介護サービス職業従事者             | 16          | 9           | 1.78          | 1,190               | 1,190             | 1,085               |
| 37 保健医療サービス職業従事者           | 1           | 2           | 0.50          | 0                   | 0                 | 1,100               |
| 38 生活衛生サービス職業従事者           | 4           | 3           | 1.33          | 1,088               | 1,088             | 0                   |
| 39 飲食物調理従事者                | 5           | 5           | 1.00          | 1,085               | 1,085             | 1,053               |
| 40 接客・給仕職業従事者              | 8           | 2           | 4.00          | 0                   | 0                 | 0                   |
| 41 居住施設・ビル等管理人             | 0           | 1           | 0.00          | 0                   | 0                 | 0                   |
| 42 その他のサービス職業従事者           | 3           | 2           | 1.50          | 0                   | 0                 | 1,200               |
| F 保安職業従事者                  | 0           | 1           | 0.00          | 0                   | 0                 | 0                   |
| G 農林漁業従事者                  | 3           | 2           | 1.50          | 1,135               | 1,085             | 0                   |
| H 生産工程従事者                  | 15          | 12          | 1.25          | 1,194               | 1,134             | 1,085               |
| 49 生産設備制御・監視従事者(金属製品)      | 1           | 0           | 0.00          | 1,500               | 1,200             | 0                   |
| 50 生産設備制御・監視従事者(金属製品を除く)   | 0           | 0           | 0.00          | 0                   | 0                 | 0                   |
| 51 機械組立設備制御・監視従事者          | 0           | 0           | 0.00          | 0                   | 0                 | 0                   |
| 52 製品製造・加工処理従事者(金属製品)      | 1           | 0           | 0.00          | 1,100               | 1,100             | 0                   |
| 53 製品製造・加工処理従事者(金属製品を除く)   | 11          | 7           | 1.57          | 1,085               | 1,085             | 1,085               |
| 54 機械組立従事者                 | 0           | 0           | 0.00          | 0                   | 0                 | 0                   |
| 55 機械整備・修理従事者              | 1           | 1           | 1.00          | 1,200               | 1,200             | 0                   |
| 56 製品検査従事者(金属製品)           | 0           | 2           | 0.00          | 0                   | 0                 | 0                   |
| 57 製品検査従事者(金属製品を除く)        | 1           | 1           | 1.00          | 0                   | 0                 | 0                   |
| 58 機械検査従事者                 | 0           | 0           | 0.00          | 0                   | 0                 | 0                   |
| 59 生産関連・生産類似作業従事者          | 0           | 1           | 0.00          | 0                   | 0                 | 0                   |
| I 輸送・機械運転従事者               | 4           | 2           | 2.00          | 1,200               | 1,085             | 0                   |
| 60 鉄道運転従事者                 | 0           | 0           | 0.00          | 0                   | 0                 | 0                   |
| 61 自動車運転従事者                | 4           | 1           | 4.00          | 1,200               | 1,085             | 0                   |
| 62 船舶・航空機運転従事者             | 0           | 0           | 0.00          | 0                   | 0                 | 0                   |
| 63 その他の輸送従事者               | 0           | 1           | 0.00          | 0                   | 0                 | 0                   |
| 64 定置・建設機械運転従事者            | 0           | 0           | 0.00          | 0                   | 0                 | 0                   |
| J 建設・採掘従事者                 | 1           | 0           | 0.00          | 0                   | 0                 | 0                   |
| 65 建設躯体工事従事者               | 0           | 0           | 0.00          | 0                   | 0                 | 0                   |
| 66 建設従事者(建設躯体工事従事者を除く)     | 0           | 0           | 0.00          | 0                   | 0                 | 0                   |
| 67 電気工事従事者                 | 0           | 0           | 0.00          | 0                   | 0                 | 0                   |
| 68 土木作業従事者                 | 1           | 0           | 0.00          | 0                   | 0                 | 0                   |
| 69 採掘従事者                   | 0           | 0           | 0.00          | 0                   | 0                 | 0                   |
| K 運搬・清掃・包装等従事者             | 16          | 24          | 0.67          | 1,185               | 1,185             | 1,051               |
| 70 運搬従事者                   | 1           | 1           | 1.00          | 0                   | 0                 | 0                   |
| 71 清掃従事者                   | 4           | 3           | 1.33          | 1,379               | 1,379             | 1,085               |
| 72 包装従事者                   | 0           | 0           | 0.00          | 0                   | 0                 | 0                   |
| 73 その他の運搬・清掃・包装等従事者        | 11          | 20          | 0.55          | 1,088               | 1,088             | 1,040               |
| 分類不能の職業                    | 0           | 72          | 0.00          | 0                   | 0                 | 1,046               |
| 参考 福祉関連職業合計                | 36          | 11          | 3.27          | —                   | —                 | —                   |
| 考 (うち介護関係)                 | 23          | 9           | 2.56          | —                   | —                 | —                   |

- ・平成21年12月改定の「日本標準職業分類」に基づく区分
- ・求人賃金は総額、求職賃金は希望税込額による。常用は月給相当、常用パートは時給相当である。
- ・求人賃金は、計上月に受理された求人により、上限賃金が最高額の平均値、下限賃金が最低額の平均値による。
- ・求人賃金は、他県が就業場所の求人を含むため、広島県の最低賃金未満となる場合がある。
- ・求職賃金は、計上月に受理(再受理を含む)された求職の希望賃金(希望税込額)の平均値による。
- ・福祉関連職業合計とは、職業分類13、144、145、146、161の職業及び介護関係職業(職業分類162、169、351、36)の集計を合計した値である。
- ・ハローワークインターネットサービスの機能拡充に伴い、令和3年9月以降の数値には、ハローワークに来所せず、オンライン上で求職登録した求職者数が含まれている。