広島労働局　Press Release

報道関係者　各位

令和３年３月１日（月）
【照会先】
広島労働局職業安定部職業安定課
地方労働市場情報官　畑下　浩嗣
課長補佐　細木　誠
（電話）　082（502）7831

就職内定率 93.6%、３年ぶりに前年を下回る

－令和３年３月高校卒業予定者の就職内定状況（令和３年１月末現在）－

広島労働局（局長：中山　明広）が、各ハローワークを通じて広島県内の高校に確認し、令和３年３月高校卒業予定者の就職内定状況を取りまとめたところ、令和３年１月末現在で、県内の高校に通う生徒で学校やハローワークからの職業紹介を希望する者は、2,832 人と前年同期比で 10.5%減少し、就職内定者も 2,650 人と前年同期比で 12.8%の減少となった。

この結果、１月末現在の就職内定率は 93.6%となり、前年同期を 2.4 ポイント下回り、３年ぶりに前年を下回った。

また、求人倍率は 3.24 倍と前年同期と比べ 0.41 ポイント低下し、９年ぶりに前年を下回った。

○　学校やハローワークからの職業紹介を希望した生徒は 2,832 人（対前年同期比 **331 人、10.5%減**）。

○　**就職内定者**は 2,650 人（同比 **388 人、12.8%減**）。

○　**就職内定率**は 93.6%（同比 **2.4 ポイント低下**）。

○　**高卒求人**は、１月末現在で 9,183 人（同比 **2,353 人、20.4%減**）。

※　**産業別**では、対前年同期比で、**農・林・漁業**（12 人、18.2%増）、**電気・ガス・熱供給・水道業**（11 人、15.9%増）を除く産業で減少し、特に**製造業**（1,130 人、27.3%減）、**卸売・小売業**（250 人、16.8%減）、**運輸業、郵便業**（169 人、13.5%減）、**医療、福祉**（160 人、17.9%減）、**宿泊業、飲食サービス業**（128 人、27.2%減）、**サービス業**（127 人、19.5%減）、**生活関連サービス業、娯楽業**（118 人、29.9%減）などで大幅に減少した。

※　**職業別**では、**輸送の職業**（134 人、50.4%増）を除く職業で減少し、特に**生産工程の職業**（1,231 人、27.9%減）、**サービスの職業**（446 人、24.8%減）、**建設・採掘・運搬等の職業**（333 人、19.3%減）、**事務の職業**（207 人、25.7%減）、**販売の職業**（161 人、17.1%減）で大幅に減少した。

※　**規模別**では、すべての規模で減少し、特に **30～99 人以下**（765 人、24.3%減）、**100～299 人**（542 人、21.6%減）で大幅に減少した。

○　求人倍率は 3.24 倍（同比 **0.41 ポイント低下**）で、９年ぶりに前年を下回る。

今後の主な支援策

※１　未内定者の就職支援

○　ハローワークの就職支援ナビゲーター（学卒者担当の専門相談員）による個別支援

○　「広島県就職・転職者向け合同企業面接会」の開催（要予約）

・【東広島会場】日時：令和３年３月 11 日（木）11:00～17:00
場所：東広島芸術文化ホールくらら　小ホール・サロンホール

・【広島会場】　日時：令和３年３月 17 日（水）、18 日（木）両日とも 11:00～17:00
場所：広島県立広島産業会館　西展示館　第２・３展示場

※２　内定者の就職後の職場定着支援

○　職場定着を促進するための「高校生就職内定者支援講習会」を県内各高等学校において実施（ＤＶＤ及びテキストを配布し、令和３年１月から随時に実施中）

【資料１】

高校生の求人・求職・就職内定状況の推移(1月末現在)

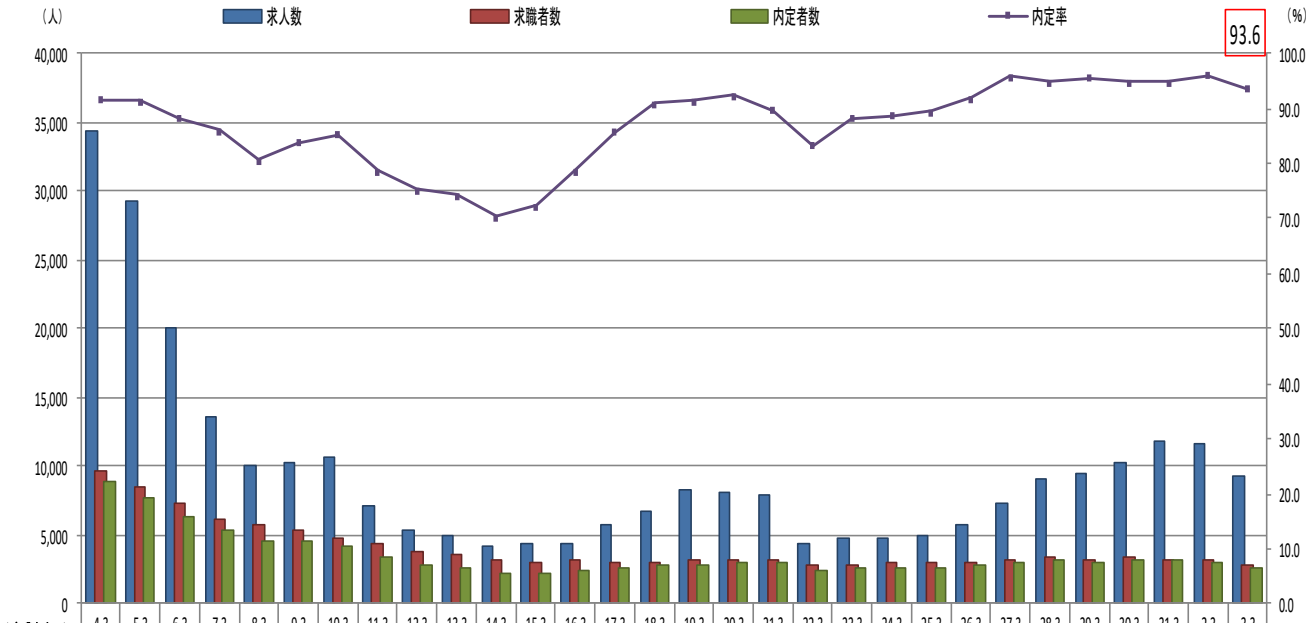

(卒業年次⇒)	4.3	5.3	6.3	7.3	8.3	9.3	10.3	11.3	12.3	13.3	14.3	15.3	16.3	17.3	18.3	19.3	20.3	21.3	22.3	23.3	24.3	25.3	26.3	27.3	28.3	29.3	30.3	31.3	2.3	3.3
求人数	34,326	29,289	20,092	13,500	10,065	10,312	10,620	7,174	5,383	5,023	4,257	4,284	4,457	5,819	6,758	8,206	8,122	7,887	4,369	4,836	4,827	5,023	5,683	7,300	8,987	9,494	10,351	11,852	11,536	9,183
求職者数	9,676	8,504	7,256	6,140	5,731	5,365	4,852	4,448	3,742	3,603	3,253	3,040	3,157	3,060	3,022	3,178	3,280	3,247	2,819	2,875	3,011	2,982	3,042	3,162	3,310	3,174	3,341	3,289	3,163	2,832
内定者数	8,876	7,774	6,400	5,278	4,616	4,499	4,141	3,497	2,811	2,675	2,287	2,195	2,484	2,625	2,744	2,908	3,027	2,915	2,351	2,535	2,668	2,668	2,794	3,028	3,133	3,034	3,163	3,116	3,038	2,650
内定率	91.7	91.4	88.2	86.0	80.5	83.9	85.3	78.6	75.1	74.2	70.3	72.2	78.7	85.8	90.8	91.5	92.3	89.8	83.4	88.2	88.6	89.5	91.8	95.8	94.7	95.6	94.7	94.7	96.0	93.6

【資料２】

最近３年間の高校生の求人・求職・就職内定状況（各年１月末現在）

広島労働局職業安定部職業安定課

卒業年次		平成31年３月卒	対前年比	令和２年３月卒	対前年比	令和３年３月卒	対前年比
① 高卒求人数		11,852 人	14.5 %	11,536 人	▲ 2.7 %	9,183 人	▲ 20.4 %
② 求職者数		3,289 人	▲ 1.6 %	3,163 人	▲ 3.8 %	2,832 人	▲ 10.5 %
	男	2,081 人	▲ 0.2 %	2,005 人	▲ 3.7 %	1,783 人	▲ 11.1 %
	女	1,208 人	▲ 3.8 %	1,158 人	▲ 4.1 %	1,049 人	▲ 9.4 %
③ 求人倍率（①/②）		3.60 倍	0.50 P	3.65 倍	0.05 P	3.24 倍	▲ 0.41 P
④ 就職内定者数		3,116 人	▲ 1.5 %	3,038 人	▲ 2.5 %	2,650 人	▲ 12.8 %
	男	1,991 人	0.3 %	1,942 人	▲ 2.5 %	1,690 人	▲ 13.0 %
	女	1,125 人	▲ 4.4 %	1,096 人	▲ 2.6 %	960 人	▲ 12.4 %
⑤ 就職内定率（④/②）		94.7 %	0.0 P	96.0 %	1.3 P	93.6 %	▲ 2.4 P
	男	95.7 %	0.4 P	96.9 %	1.2 P	94.8 %	▲ 2.1 P
	女	93.1 %	▲ 0.6 P	94.6 %	1.5 P	91.5 %	▲ 3.1 P

【資料３】

産業・職業・規模別高卒求人状況 （令和3年1月末日現在）

広　島　労　働　局

産業・職業・規模		令和2年1月末日	令和3年1月末日	対前年 増減数	対前年 増減率
産業別	A,B　農・林・漁業　(01-04)	66	78	12	18.2%
	C　鉱業，採石業，砂利採取業　(05)	14	3	▲ 11	▲78.6%
	D　建　設　業　(06-08)	1,315	1,302	▲ 13	▲1.0%
	E　製　造　業　(09-32)	4,141	3,011	▲ 1130	▲27.3%
	09　食料品製造業	435	346	▲ 89	▲20.5%
	10　飲料・飼料・たばこ製造業	10	8	▲ 2	▲20.0%
	11　繊維工業	121	70	▲ 51	▲42.1%
	12　木材・木製品製造業（家具除く）	102	84	▲ 18	▲17.6%
	13　家具・装飾品製造業	52	35	▲ 17	▲32.7%
	14　パルプ・紙・紙加工品製造業	22	17	▲ 5	▲22.7%
	15　印刷・同関連産業	26	18	▲ 8	▲30.8%
	16　化学工業	57	42	▲ 15	▲26.3%
	17　石油製品・石炭製品製造業	4	13	9	225.0%
	18　プラスチック製品製造業（別掲を除く）	113	101	▲ 12	▲10.6%
	19　ゴム製品製造業	54	28	▲ 26	▲48.1%
	21　窯業・土石製品製造業	60	46	▲ 14	▲23.3%
	22　鉄鋼業	263	121	▲ 142	▲54.0%
	23　非鉄金属製造業	62	56	▲ 6	▲9.7%
	24　金属製品製造業	317	235	▲ 82	▲25.9%
	25　はん用機械器具製造業	387	321	▲ 66	▲17.1%
	26　生産用機械器具製造業	169	124	▲ 45	▲26.6%
	27　業務用機械器具製造業	34	18	▲ 16	▲47.1%
	28　電子部品・デバイス・電子回路製造業	29	19	▲ 10	▲34.5%
	29　電気機械器具製造業	97	75	▲ 22	▲22.7%
	30　情報通信機械器具製造業	12	11	▲ 1	▲8.3%
	31　輸送用機械器具製造業	1,633	1,159	▲ 474	▲29.0%
	20,32　その他の製造業	82	64	▲ 18	▲22.0%
	F　電気･ガス･熱供給･水道業　(33-36)	69	80	11	15.9%
	G　情報通信業　(37-41)	68	46	▲ 22	▲32.4%
	H　運輸業，郵便業　(42-49)	1,249	1,080	▲ 169	▲13.5%
	I　卸売・小売業　(50-61)	1,486	1,236	▲ 250	▲16.8%
	50-55　卸売業	408	334	▲ 74	▲18.1%
	56-61　小売業	1,078	902	▲ 176	▲16.3%
	J　金融業・保険業　(62-67)	69	51	▲ 18	▲26.1%
	K　不動産業，物品賃貸業　(68～70)	185	93	▲ 92	▲49.7%
	L　学術研究，専門・技術サービス業(71～74)	256	185	▲ 71	▲27.7%
	M　宿泊業，飲食サービス業　(75-77)	471	343	▲ 128	▲27.2%
	76　飲食店	272	290	18	6.6%
	N　生活関連サービス業，娯楽業　(78-80)	394	276	▲ 118	▲29.9%
	O　教育，学習支援業　(81,82)	12	6	▲ 6	▲50.0%
	P　医療，福祉　(83,85)	892	732	▲ 160	▲17.9%
	Q　複合サービス業　(86,87)	199	138	▲ 61	▲30.7%
	R　サービス業（他に分類されないもの）(88～96)	650	523	▲ 127	▲19.5%
	S,T公務（他に分類されないもの）(97～99)	0	0	0	#DIV/0!
職業別	A,B　管理，専門・技術	953	882	▲ 71	▲7.5%
	C　事務	806	599	▲ 207	▲25.7%
	D　販売	941	780	▲ 161	▲17.1%
	E　サービス	1,802	1,356	▲ 446	▲24.8%
	H,I,J,K　生産工程，輸送・機械運転，建設，運搬等の職業	6,851	5,401	▲ 1450	▲21.2%
	(49-64)　生産工程の職業	4,420	3,189	▲ 1231	▲27.9%
	(65-68)　輸送の職業	266	400	134	50.4%
	(69,72)　定置・建設機械運転，電気工事の職業	441	421	▲ 20	▲4.5%
	(70,71,73～78)　建設・採掘・運搬等の職業	1,724	1,391	▲ 333	▲19.3%
	上記以外の職業	183	165	▲ 18	▲9.8%
合計		11,536	9,183	▲ 2353	▲20.4%
規模別	29 人以下	3,523	3,250	▲ 273	▲7.7%
	30 ～ 99 人	3,145	2,380	▲ 765	▲24.3%
	100 ～ 299人	2,504	1,962	▲ 542	▲21.6%
	300 ～ 499人	694	484	▲ 210	▲30.3%
	500 ～ 999人	740	462	▲ 278	▲37.6%
	1,000 人以上	930	645	▲ 285	▲30.6%

【参　考】

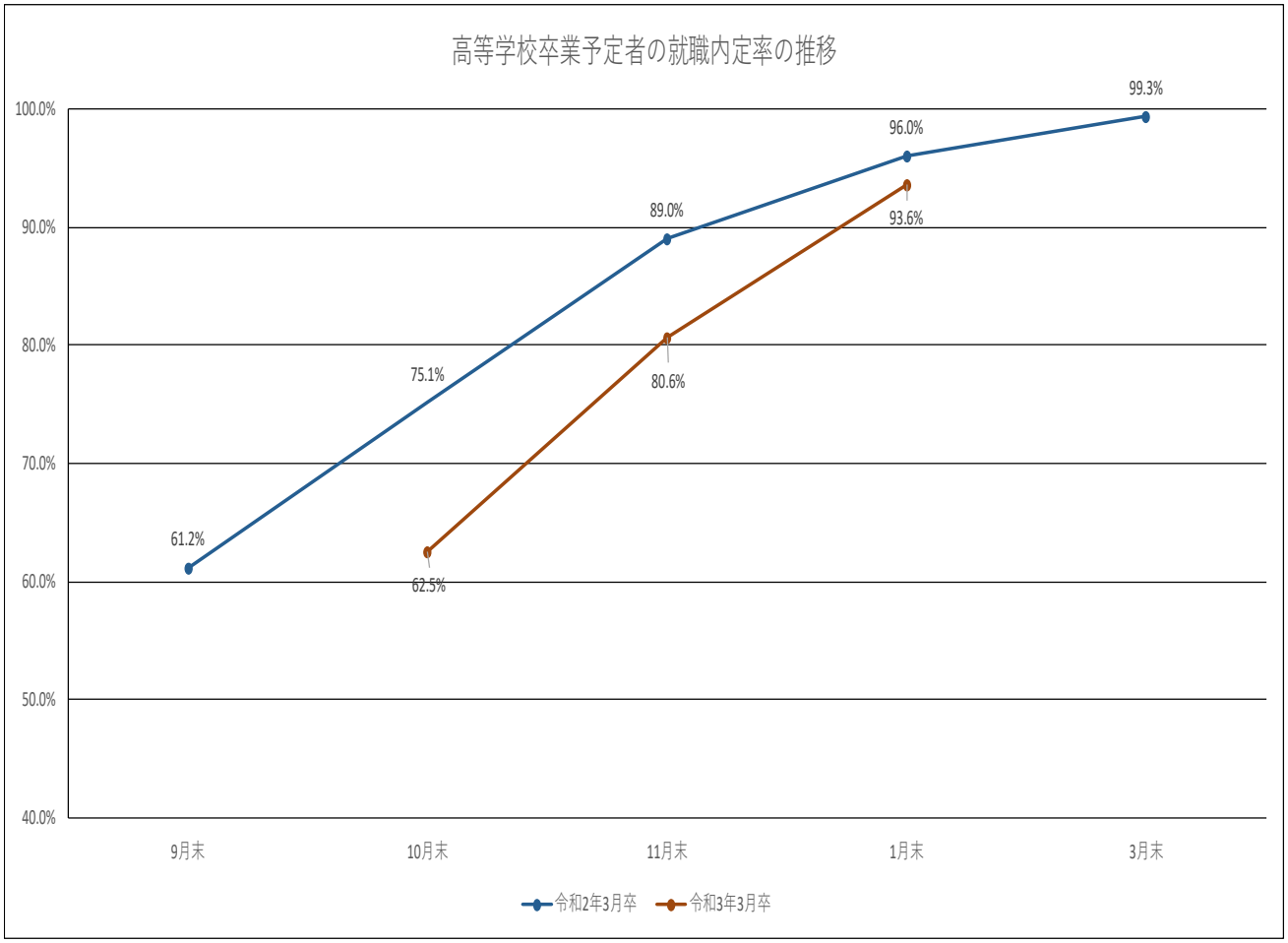
高等学校卒業予定者の就職内定率の推移
100.0%
90.0%
80.0%
70.0%
60.0%
50.0%
40.0%
9月末
10月末
11月末
1月末
3月末
61.2%
75.1%
89.0%
96.0%
99.3%
62.5%
80.6%
93.6%
令和2年3月卒
令和3年3月卒