



【照会先】

広島労働局職業安定部職業安定課
課長 渡辺 健一
地方労働市場情報官 畑下 浩嗣
(電話) 082 (502) 7831

有効求人倍率 1.20 倍

－管内の雇用情勢（令和2年11月分）－

<令和2年11月の雇用情勢の概況（学卒を除き、パートを含む。）>

基調判断「県内の雇用情勢は、求人が求職を上回って推移しているが、求職者の増加もみられ、新型コロナウイルス感染症が雇用に与える影響に、より一層注意する必要がある。」

- **有効求人倍率**（受理地別・季節調整値）は **1.20** 倍となり、前月から **0.02 ポイント上昇** となった。（全国第11位、中国地方第5位）。
☞資料1Pの①②、3Pの①、7P
※ **有効求人数**（季節調整値）は **57,039** 人で、前月と比べ **4.3%増加** し、2か月連続増加した。
※ **有効求職者数**（同）は **47,644** 人で、前月と比べ **2.8%増加** し、6か月連続増加した。
※ **就業地別有効求人倍率**（同）は **1.15** 倍で、前月と同水準となった。また、受理地別有効求人倍率を0.05ポイント下回った。
- **新規求人倍率**（季節調整値）は **2.28** 倍で、前月と比べて **0.11 ポイント上昇** し、2か月ぶりに上昇した。
☞資料2Pの③、3Pの②、7P
※ **新規求人数**（季節調整値）は **20,924** 人で、前月と比べ **7.1%増加** し、2か月ぶりに増加した。
※ **新規求職者数**（同）は **9,175** 人で、前月と比べ **1.9%増加** し、2か月連続増加した。
- **正社員有効求人倍率**（原数値）は **0.98** 倍で、前年同月と比べ **0.46 ポイント低下** となった。
☞資料2Pの④、3Pの③、8P
- **新規求人**（原数値）を**産業別**で見ると、前年同月と比べ、卸売・小売業（▲2,812人、45.0%減）、サービス業（▲899人、26.4%減）、医療・福祉（▲804人、15.2%減）、製造業（▲551人、24.7%減）、運輸・郵便業（▲500人、28.9%減）、学術研究・専門・技術（▲179人、29.8%減）、情報通信（140人、31.4%減）、生活関連サービス（▲118人、13.4%減）等で**減少**し、宿泊・飲食サービス（110人、9.3%増）で**増加**した。☞資料4P、9P
- **新規求職者**（常用、原数値）は、**在職者**が1,891人で、前年同月と比べ **10.9%減少**し、**離職者**は4,766人で **0.5%増加**した。☞資料5Pの③の②、10P
- 11月末現在の**雇用保険被保険者数**は1,023,291人で、前年同月比で **0.1%減少**した。雇用保険の**受給資格決定件数**は2,333件で、前年同月比で **3.4%減少**した。☞資料11P
(注) 雇用保険の受給資格決定件数は速報値であり、修正があり得る。

(注) 令和元年12月以前の季節調整値は、令和2年1月分公表時に新季節指数により改訂されている。

① 有効求人・求職と有効求人倍率の推移（受理地別・季節調整値）

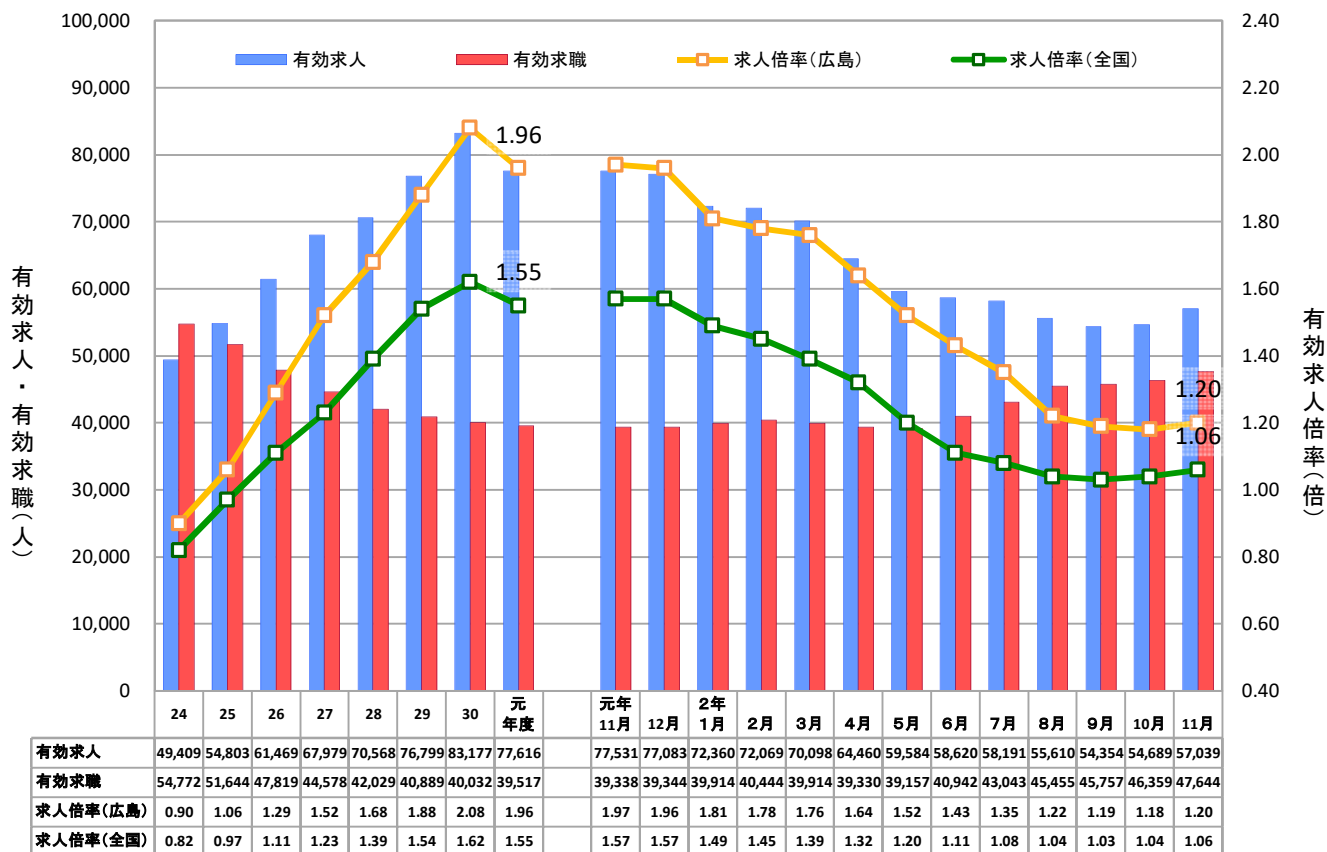

② 有効求人・求職と有効求人倍率の推移（就業地別・季節調整値）

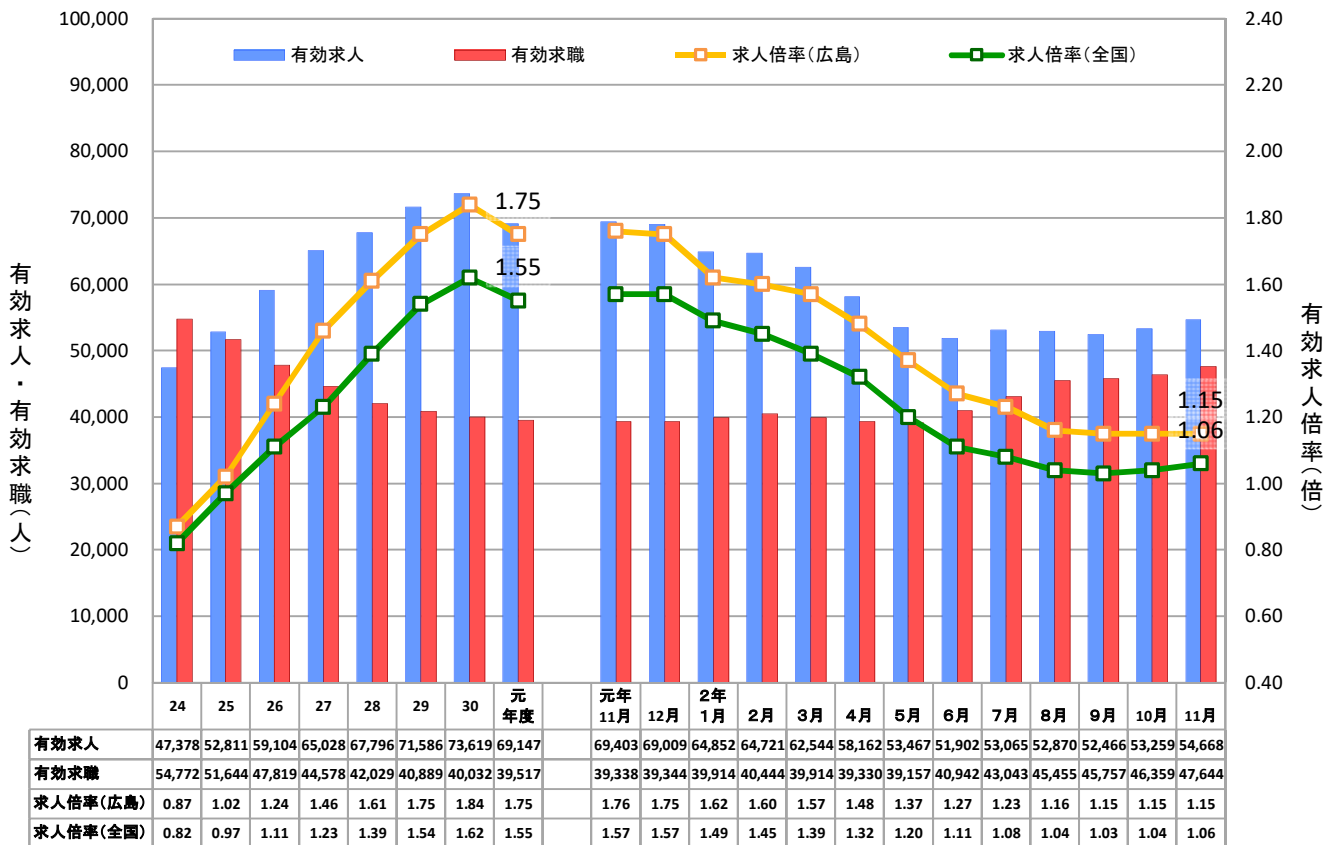

③ 新規求人・求職と新規求人倍率の推移（季節調整値）

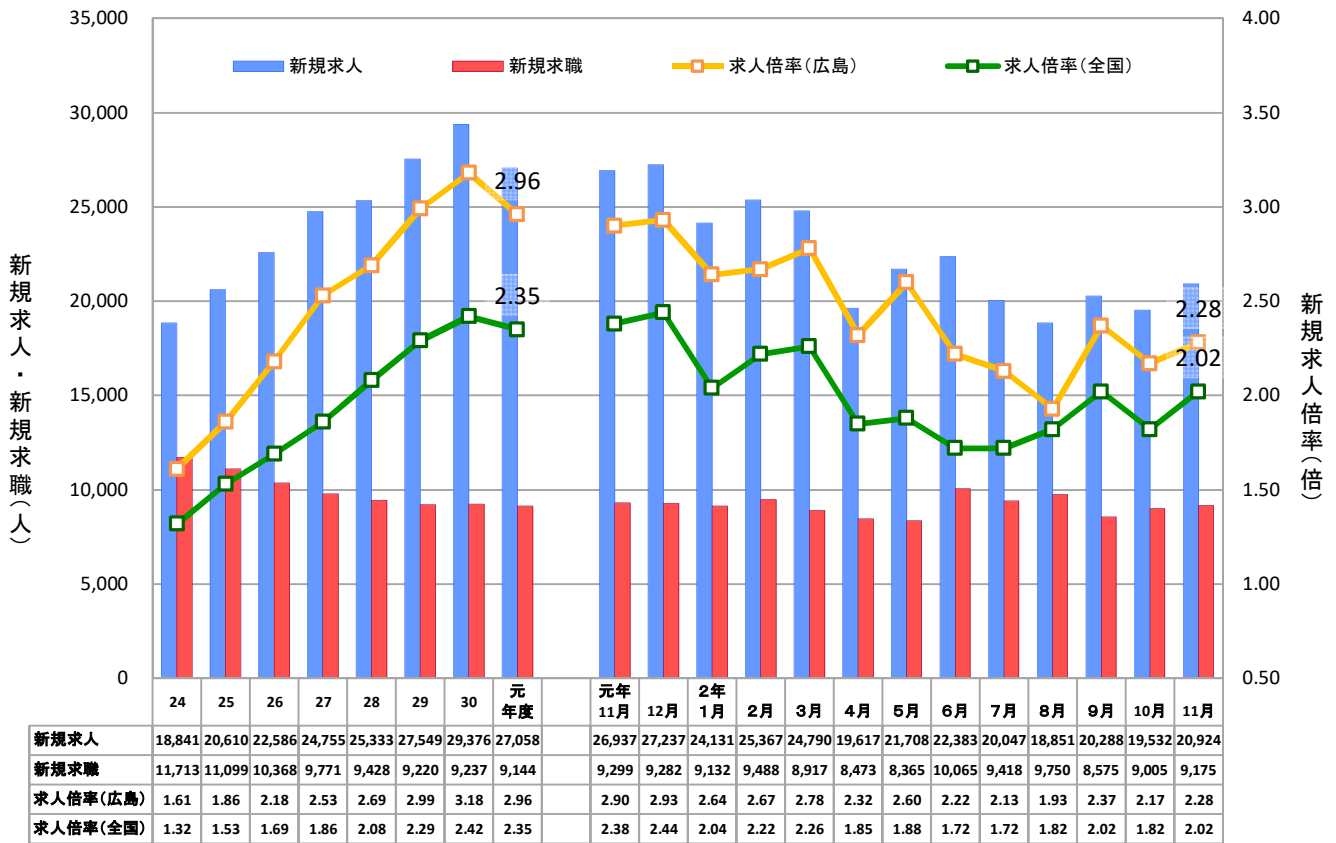

④ 正社員有効求人・求職と有効求人倍率の推移（原数値）

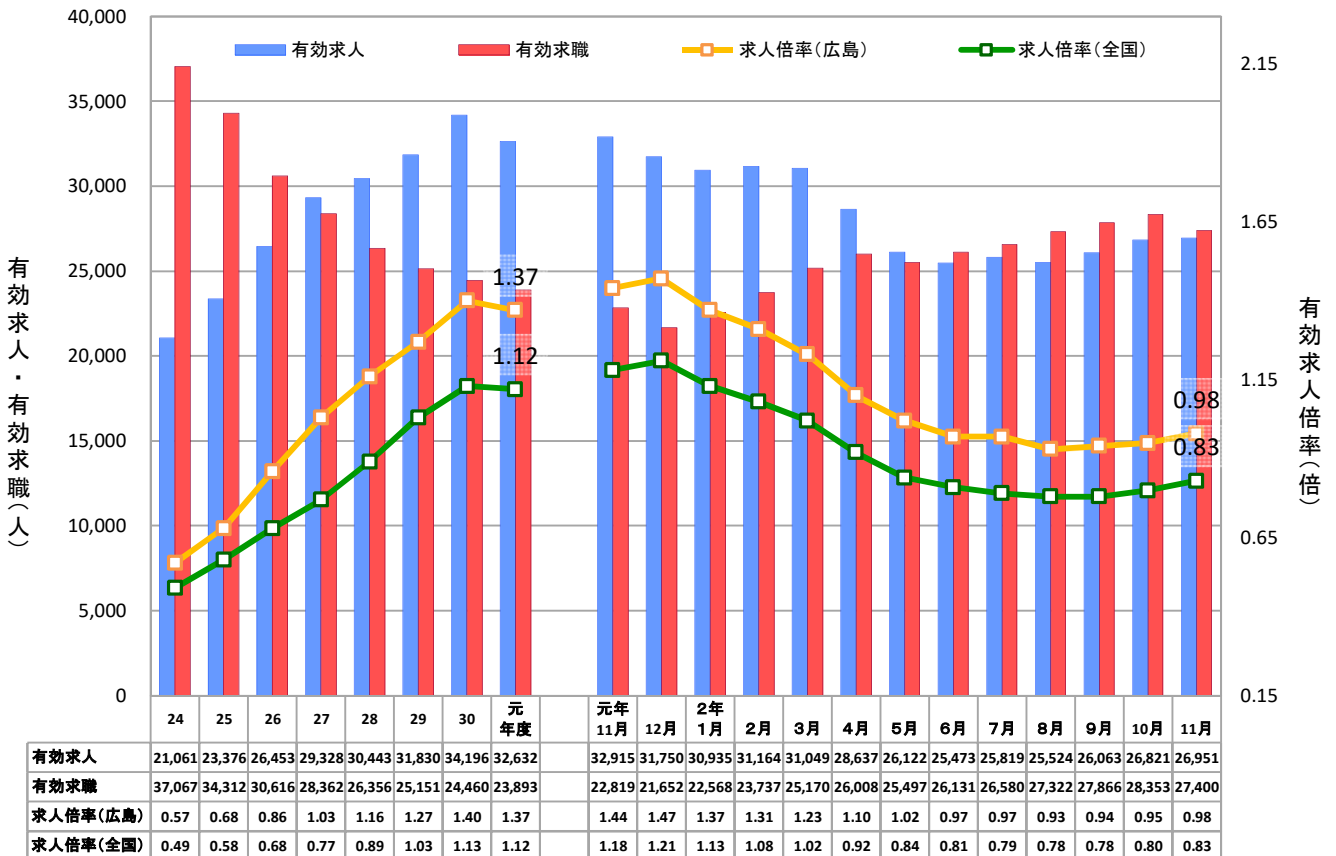

(注)常用フルタイム有効求職者にはフルタイムの派遣労働者や契約社員を希望する者も含まれるため、厳密な意味での正社員有効求人倍率より低い値となる。

1 労働力需給の動向

① 有効求人・求職、有効求人倍率の推移(原数値)

| 項目 | 年度 | | | 四半期 | | | | 最近3か月 | | |
|----------|--------|--------|--------|--------|--------|--------|--------|--------|--------|--------|
| | 29 | 30 | 元 | 令和元年 | 令和2年 | | | 令和2年 | | |
| | | | | 10~12月 | 1~3月 | 4~6月 | 7~9月 | 9月 | 10月 | 11月 |
| 求人 | 76,799 | 83,177 | 77,616 | 77,202 | 73,263 | 60,537 | 55,000 | 54,245 | 55,520 | 56,092 |
| | 8.8 | 8.3 | ▲ 6.7 | ▲ 7.6 | ▲ 14.7 | ▲ 25.5 | ▲ 30.2 | ▲ 30.8 | ▲ 29.7 | ▲ 27.6 |
| 求職 | 40,889 | 40,032 | 39,517 | 37,674 | 38,845 | 42,574 | 44,618 | 45,638 | 46,790 | 45,695 |
| | ▲ 2.7 | ▲ 2.1 | ▲ 1.3 | ▲ 1.9 | 0.9 | 1.7 | 12.4 | 16.0 | 19.7 | 20.1 |
| 求人倍率 | 1.88 | 2.08 | 1.96 | 2.05 | 1.89 | 1.42 | 1.23 | 1.19 | 1.19 | 1.23 |
| 季節調整値 | — | — | — | 1.98 | 1.78 | 1.53 | 1.25 | 1.19 | 1.18 | 1.20 |
| 求人倍率(全国) | 1.54 | 1.62 | 1.55 | 1.64 | 1.50 | 1.13 | 1.04 | 1.03 | 1.06 | 1.09 |
| 季節調整値 | — | — | — | 1.57 | 1.44 | 1.21 | 1.05 | 1.03 | 1.04 | 1.06 |

(注) 下段は対前年度比、又は対前年同期比(%)。

② 新規求人・求職、新規求人倍率の推移(原数値)

| 項目 | 年度 | | | 四半期 | | | | 最近3か月 | | |
|----------|--------|--------|--------|--------|--------|--------|--------|--------|--------|--------|
| | 29 | 30 | 元 | 令和元年 | 令和2年 | | | 令和2年 | | |
| | | | | 10~12月 | 1~3月 | 4~6月 | 7~9月 | 9月 | 10月 | 11月 |
| 求人 | 27,549 | 29,376 | 27,058 | 26,634 | 25,747 | 20,975 | 19,269 | 19,943 | 21,056 | 19,171 |
| | 8.7 | 6.6 | ▲ 7.9 | ▲ 7.8 | ▲ 16.2 | ▲ 25.8 | ▲ 30.2 | ▲ 24.0 | ▲ 29.2 | ▲ 26.4 |
| 求職 | 9,220 | 9,237 | 9,144 | 7,859 | 9,712 | 10,161 | 8,570 | 8,693 | 9,172 | 7,377 |
| | ▲ 2.2 | 0.2 | ▲ 1.0 | ▲ 2.7 | ▲ 1.3 | ▲ 1.4 | ▲ 1.5 | ▲ 3.8 | 1.7 | ▲ 4.9 |
| 求人倍率 | 2.99 | 3.18 | 2.96 | 3.39 | 2.65 | 2.06 | 2.25 | 2.29 | 2.30 | 2.60 |
| 季節調整値 | — | — | — | 2.96 | 2.70 | 2.37 | 2.13 | 2.37 | 2.17 | 2.28 |
| 求人倍率(全国) | 2.29 | 2.42 | 2.35 | 2.70 | 2.12 | 1.63 | 1.93 | 2.06 | 1.97 | 2.20 |
| 季節調整値 | — | — | — | 2.42 | 2.17 | 1.81 | 1.85 | 2.02 | 1.82 | 2.02 |

(注) 下段は対前年度比、又は対前年同期比(%)。

③ 正社員有効求人・求職、有効求人倍率の推移(原数値)

| 項目 | 年度 | | | 四半期 | | | | 最近3か月 | | |
|----------|--------|--------|--------|--------|--------|--------|--------|--------|--------|--------|
| | 29 | 30 | 元 | 令和元年 | 令和2年 | | | 令和2年 | | |
| | | | | 10~12月 | 1~3月 | 4~6月 | 7~9月 | 9月 | 10月 | 11月 |
| 求人 | 31,830 | 34,196 | 32,632 | 32,809 | 31,049 | 26,744 | 25,802 | 26,063 | 26,821 | 26,951 |
| | 4.6 | 7.4 | ▲ 4.6 | ▲ 5.1 | ▲ 12.6 | ▲ 20.2 | ▲ 22.1 | ▲ 21.8 | ▲ 20.6 | ▲ 18.1 |
| 求職 | 25,151 | 24,460 | 23,893 | 22,674 | 23,825 | 25,879 | 27,256 | 27,866 | 28,353 | 27,400 |
| | ▲ 4.6 | ▲ 2.7 | ▲ 2.3 | ▲ 3.1 | ▲ 1.5 | 3.2 | 13.5 | 17.1 | 20.4 | 20.1 |
| 求人倍率 | 1.27 | 1.40 | 1.37 | 1.45 | 1.30 | 1.03 | 0.95 | 0.94 | 0.95 | 0.98 |
| 求人倍率(全国) | 1.03 | 1.13 | 1.12 | 1.18 | 1.08 | 0.85 | 0.79 | 0.78 | 0.80 | 0.83 |

(注) 下段は対前年度比、又は対前年同期比(%)。

④ パートタイム有効求人・求職、有効求人倍率の推移(原数値)

| 項目 | 年度 | | | 四半期 | | | | 最近3か月 | | |
|----------|--------|--------|--------|--------|--------|--------|--------|--------|--------|--------|
| | 29 | 30 | 元 | 令和元年 | 令和2年 | | | 令和2年 | | |
| | | | | 10~12月 | 1~3月 | 4~6月 | 7~9月 | 9月 | 10月 | 11月 |
| 求人 | 33,526 | 37,124 | 35,073 | 34,848 | 33,423 | 27,162 | 23,064 | 21,835 | 22,166 | 22,910 |
| | 14.7 | 10.7 | ▲ 5.5 | ▲ 6.0 | ▲ 12.7 | ▲ 26.3 | ▲ 34.4 | ▲ 37.3 | ▲ 37.1 | ▲ 34.7 |
| 求職 | 15,660 | 15,496 | 15,543 | 14,915 | 14,956 | 16,622 | 17,293 | 17,707 | 18,370 | 18,225 |
| | 0.3 | ▲ 1.0 | 0.3 | ▲ 0.1 | 4.9 | ▲ 0.5 | 10.9 | 14.7 | 18.8 | 20.3 |
| 求人倍率 | 2.14 | 2.40 | 2.26 | 2.34 | 2.23 | 1.63 | 1.33 | 1.23 | 1.21 | 1.26 |
| 求人倍率(全国) | 1.80 | 1.81 | 1.71 | 1.79 | 1.71 | 1.21 | 1.11 | 1.10 | 1.12 | 1.16 |

(注) 下段は対前年度比、又は対前年同期比(%)。

2 産業別新規求人動向

① 主な産業の動向(原数値)

| 産業 | | 年度 | | | 四半期 | | | | 最近3か月 | | |
|----------------|----|---------|---------|---------|---------|---------|---------|---------|---------|---------|---------|
| | | 29 | 30 | 元 | 令和元年 | 令和2年 | | | 令和2年 | | |
| | | | | | 10~12月 | 1~3月 | 4~6月 | 7~9月 | 9月 | 10月 | 11月 |
| 産業計 | 広島 | 27,549 | 29,376 | 27,058 | 26,634 | 25,747 | 20,975 | 19,269 | 19,943 | 21,056 | 19,171 |
| | | 8.7 | 6.6 | ▲ 7.9 | ▲ 7.8 | ▲ 16.2 | ▲ 25.8 | ▲ 30.2 | ▲ 24.0 | ▲ 29.2 | ▲ 26.4 |
| | 全国 | 967,308 | 975,836 | 923,394 | 939,036 | 873,609 | 683,162 | 706,893 | 758,091 | 788,994 | 708,540 |
| | | 4.8 | 0.9 | ▲ 5.4 | ▲ 3.1 | ▲ 13.9 | ▲ 27.5 | ▲ 24.7 | ▲ 17.3 | ▲ 23.2 | ▲ 21.4 |
| 建設 | 広島 | 1,596 | 1,701 | 1,680 | 1,682 | 1,609 | 1,608 | 1,605 | 1,792 | 1,571 | 1,389 |
| | | ▲ 1.1 | 6.6 | ▲ 1.2 | 0.5 | ▲ 7.3 | ▲ 6.6 | ▲ 5.9 | 2.8 | ▲ 23.1 | ▲ 4.7 |
| | 全国 | 72,948 | 76,152 | 74,887 | 75,000 | 70,024 | 71,529 | 73,994 | 82,256 | 80,579 | 67,916 |
| | | 6.3 | 4.4 | ▲ 1.7 | 0.7 | ▲ 10.3 | ▲ 8.1 | ▲ 3.5 | 5.9 | ▲ 2.5 | ▲ 4.4 |
| 製造 | 広島 | 2,896 | 3,136 | 2,679 | 2,530 | 2,467 | 1,771 | 1,843 | 1,925 | 2,109 | 1,678 |
| | | 9.5 | 8.3 | ▲ 14.6 | ▲ 20.5 | ▲ 22.8 | ▲ 39.2 | ▲ 34.3 | ▲ 30.9 | ▲ 31.7 | ▲ 24.7 |
| | 全国 | 98,440 | 99,881 | 84,960 | 83,989 | 74,673 | 54,941 | 58,768 | 66,770 | 67,582 | 59,013 |
| | | 10.5 | 1.5 | ▲ 14.9 | ▲ 15.6 | ▲ 24.6 | ▲ 39.2 | ▲ 35.3 | ▲ 26.7 | ▲ 29.4 | ▲ 24.9 |
| 情報通信 | 広島 | 471 | 411 | 378 | 370 | 396 | 309 | 278 | 250 | 337 | 306 |
| | | ▲ 4.1 | ▲ 12.7 | ▲ 8.0 | ▲ 20.3 | ▲ 8.3 | ▲ 24.1 | ▲ 18.2 | ▲ 19.1 | 0.9 | ▲ 31.4 |
| | 全国 | 26,415 | 25,724 | 24,357 | 25,371 | 21,988 | 17,356 | 17,587 | 18,447 | 19,266 | 16,904 |
| | | 0.8 | ▲ 2.6 | ▲ 5.3 | ▲ 4.1 | ▲ 13.9 | ▲ 30.0 | ▲ 30.5 | ▲ 21.8 | ▲ 28.6 | ▲ 33.4 |
| 運輸、郵便 | 広島 | 1,725 | 1,778 | 1,694 | 1,678 | 1,527 | 1,263 | 1,320 | 1,251 | 1,422 | 1,231 |
| | | 7.4 | 3.1 | ▲ 4.7 | ▲ 6.3 | ▲ 14.9 | ▲ 30.3 | ▲ 25.0 | ▲ 25.9 | ▲ 24.7 | ▲ 28.9 |
| | 全国 | 55,362 | 57,398 | 53,778 | 55,283 | 48,383 | 38,467 | 39,309 | 41,296 | 48,022 | 39,471 |
| | | 8.9 | 3.7 | ▲ 6.3 | ▲ 5.6 | ▲ 16.5 | ▲ 31.5 | ▲ 28.9 | ▲ 25.1 | ▲ 23.4 | ▲ 27.1 |
| 卸売、小売 | 広島 | 6,041 | 7,025 | 6,128 | 6,036 | 6,006 | 5,205 | 3,393 | 3,893 | 3,477 | 3,432 |
| | | 18.5 | 16.3 | ▲ 12.8 | ▲ 8.7 | ▲ 17.1 | ▲ 17.9 | ▲ 44.7 | ▲ 32.4 | ▲ 46.5 | ▲ 45.0 |
| | 全国 | 142,068 | 140,781 | 129,454 | 130,122 | 117,401 | 91,468 | 91,509 | 93,330 | 97,877 | 92,733 |
| | | 1.7 | ▲ 0.9 | ▲ 8.0 | ▲ 5.5 | ▲ 18.5 | ▲ 32.6 | ▲ 32.0 | ▲ 28.3 | ▲ 32.6 | ▲ 27.4 |
| 学術研究 専門・技術 | 広島 | 775 | 851 | 740 | 628 | 554 | 460 | 472 | 473 | 567 | 421 |
| | | 2.1 | 9.8 | ▲ 13.0 | ▲ 26.9 | ▲ 33.0 | ▲ 44.4 | ▲ 50.3 | ▲ 12.9 | ▲ 22.6 | ▲ 29.8 |
| | 全国 | 25,362 | 25,159 | 23,775 | 24,507 | 21,473 | 17,473 | 18,718 | 19,924 | 20,020 | 18,321 |
| | | 3.0 | ▲ 0.8 | ▲ 5.5 | ▲ 3.9 | ▲ 15.9 | ▲ 29.3 | ▲ 23.3 | ▲ 14.8 | ▲ 23.1 | ▲ 23.1 |
| 宿泊 飲食サービス | 広島 | 1,426 | 1,440 | 1,437 | 1,260 | 1,378 | 952 | 1,000 | 739 | 1,434 | 1,290 |
| | | 3.3 | 1.0 | ▲ 0.2 | ▲ 11.9 | ▲ 14.9 | ▲ 38.3 | ▲ 36.1 | ▲ 56.9 | ▲ 3.1 | 9.3 |
| | 全国 | 86,427 | 83,785 | 80,091 | 81,927 | 71,106 | 46,853 | 48,309 | 54,790 | 57,348 | 51,181 |
| | | 1.7 | ▲ 3.1 | ▲ 4.4 | ▲ 0.1 | ▲ 17.5 | ▲ 44.4 | ▲ 41.8 | ▲ 32.2 | ▲ 38.2 | ▲ 34.7 |
| 生活関連サービス 娯楽 | 広島 | 1,068 | 1,074 | 933 | 1,061 | 816 | 669 | 711 | 740 | 736 | 761 |
| | | 3.4 | 0.6 | ▲ 13.1 | 4.5 | ▲ 24.9 | ▲ 31.6 | ▲ 19.0 | ▲ 5.0 | ▲ 53.5 | ▲ 13.4 |
| | 全国 | 38,851 | 37,904 | 34,945 | 35,459 | 32,135 | 21,578 | 22,745 | 23,616 | 24,924 | 24,250 |
| | | 2.5 | ▲ 2.4 | ▲ 7.8 | ▲ 2.8 | ▲ 16.9 | ▲ 40.9 | ▲ 36.2 | ▲ 32.9 | ▲ 35.4 | ▲ 32.9 |
| 教育 学習支援 | 広島 | 318 | 278 | 378 | 299 | 480 | 202 | 304 | 308 | 250 | 233 |
| | | 20.5 | ▲ 12.6 | 36.0 | 19.6 | 37.9 | ▲ 56.0 | 11.4 | 22.2 | ▲ 18.3 | ▲ 4.9 |
| | 全国 | 15,894 | 15,885 | 15,868 | 15,926 | 18,224 | 10,483 | 12,134 | 13,661 | 12,621 | 12,065 |
| | | 3.6 | ▲ 0.1 | ▲ 0.1 | 3.5 | ▲ 4.9 | ▲ 29.9 | ▲ 15.6 | ▲ 0.2 | ▲ 22.1 | ▲ 26.4 |
| 医療、福祉 | 広島 | 5,370 | 5,625 | 5,606 | 5,603 | 5,575 | 4,860 | 4,651 | 4,814 | 5,332 | 4,501 |
| | | 8.0 | 4.7 | ▲ 0.3 | 1.7 | ▲ 7.2 | ▲ 12.5 | ▲ 18.2 | ▲ 13.9 | ▲ 13.2 | ▲ 15.2 |
| | 全国 | 214,146 | 221,317 | 222,606 | 228,282 | 218,402 | 183,678 | 190,619 | 202,082 | 208,851 | 188,873 |
| | | 6.1 | 3.3 | 0.6 | 2.7 | ▲ 6.5 | ▲ 16.2 | ▲ 15.1 | ▲ 7.8 | ▲ 15.1 | ▲ 12.0 |
| サービス | 広島 | 4,024 | 4,131 | 3,654 | 3,509 | 3,273 | 2,550 | 2,521 | 2,824 | 2,638 | 2,511 |
| | | 10.9 | 2.7 | ▲ 11.5 | ▲ 13.3 | ▲ 23.3 | ▲ 35.6 | ▲ 34.9 | ▲ 26.6 | ▲ 29.8 | ▲ 26.4 |
| | 全国 | 132,298 | 132,205 | 118,435 | 119,403 | 105,678 | 84,785 | 88,727 | 94,381 | 103,189 | 86,959 |
| | | 4.6 | ▲ 0.1 | ▲ 10.4 | ▲ 8.4 | ▲ 21.0 | ▲ 32.4 | ▲ 28.0 | ▲ 18.9 | ▲ 24.3 | ▲ 23.5 |

(注) 下段は対前年度比、又は対前年同期比(%)。

② 主な製造業種別の動向(原数値)

| 年月 | 食料品 | 繊維 | 金属製品 | はん用機械 | 生産用機械 | 電気機械 | 輸送用機械 | | | 製造業計 |
|---------|--------|--------|--------|-------|-------|--------|--------|--------|-------|--------|
| | | | | | | | 全数 | うち自動車 | うち造船 | |
| 令和2年11月 | 328 | 58 | 189 | 178 | 89 | 41 | 339 | 112 | 210 | 1,678 |
| 対前年同月比 | ▲ 42.8 | ▲ 39.6 | ▲ 25.3 | ▲ 0.6 | 6.0 | ▲ 49.4 | ▲ 22.1 | ▲ 41.1 | ▲ 9.5 | ▲ 24.7 |

3 新規求職者の動向(常用)

① 性別・年齢別新規求職者数(原数値)

| 年齢区分 | 全数 | | | | 男 | | | | 女 | | | |
|--------|--------|--------|--------|--------|--------|--------|--------|--------|--------|--------|--------|--------|
| | フルタイム | | パートタイム | | フルタイム | | パートタイム | | フルタイム | | パートタイム | |
| | 対前年同月比 | | 対前年同月比 | | 対前年同月比 | | 対前年同月比 | | 対前年同月比 | | 対前年同月比 | |
| 年齢計 | 4,579 | ▲ 5.7 | 2,758 | ▲ 4.1 | 2,457 | ▲ 0.2 | 684 | 9.1 | 2,121 | ▲ 11.4 | 2,074 | ▲ 7.8 |
| 19歳以下 | 73 | ▲ 29.8 | 15 | ▲ 42.3 | 41 | ▲ 18.0 | 7 | ▲ 46.2 | 32 | ▲ 40.7 | 8 | ▲ 38.5 |
| 20～24歳 | 562 | ▲ 9.6 | 84 | ▲ 11.6 | 262 | ▲ 3.3 | 20 | ▲ 9.1 | 300 | ▲ 14.5 | 64 | ▲ 12.3 |
| 25～29歳 | 670 | ▲ 1.9 | 180 | ▲ 22.1 | 303 | 5.9 | 24 | 14.3 | 367 | ▲ 7.3 | 156 | ▲ 25.7 |
| 30～34歳 | 523 | ▲ 3.9 | 245 | ▲ 15.8 | 254 | 0.0 | 20 | 11.1 | 269 | ▲ 6.6 | 225 | ▲ 17.6 |
| 35～39歳 | 443 | ▲ 11.8 | 278 | ▲ 15.2 | 220 | ▲ 9.5 | 13 | ▲ 23.5 | 223 | ▲ 13.6 | 265 | ▲ 14.8 |
| 40～44歳 | 477 | ▲ 5.5 | 257 | ▲ 2.3 | 242 | 3.4 | 14 | ▲ 26.3 | 235 | ▲ 13.3 | 243 | ▲ 0.4 |
| 45～49歳 | 516 | ▲ 14.0 | 241 | ▲ 12.7 | 254 | ▲ 10.2 | 17 | ▲ 39.3 | 262 | ▲ 17.4 | 224 | ▲ 9.7 |
| 50～54歳 | 476 | 7.0 | 217 | ▲ 5.7 | 257 | 16.8 | 32 | 28.0 | 218 | ▲ 3.1 | 185 | ▲ 9.8 |
| 55～59歳 | 305 | ▲ 15.5 | 204 | 10.3 | 193 | ▲ 10.6 | 31 | 10.7 | 112 | ▲ 22.8 | 173 | 10.2 |
| 60～64歳 | 287 | 0.0 | 287 | ▲ 3.0 | 228 | ▲ 1.7 | 103 | 7.3 | 59 | 7.3 | 184 | ▲ 8.0 |
| 65歳以上 | 247 | 20.5 | 750 | 14.5 | 203 | 18.0 | 403 | 18.5 | 44 | 33.3 | 347 | 10.2 |

(注)男女の合計は全数に一致しない。

② 就業・不就業状態別新規求職者数(原数値)

| 年月 | 新規求職者数 | 在職者 | 離職者 | 雇用者 | | | 自営 | 無業者 | 家事・育児従事者 | その他 | |
|---------|--------|--------|-------|-------|-------|-------|-------|------|----------|--------|--------|
| | | | | 定年 | 事業主都合 | 自己都合 | | | | | |
| 令和2年11月 | 7,337 | 1,891 | 4,766 | 4,687 | 172 | 1,118 | 3,384 | 79 | 680 | 319 | 361 |
| 対前年同月比 | ▲ 5.1 | ▲ 10.9 | 0.5 | 0.1 | 0.6 | 18.7 | ▲ 4.9 | 29.5 | ▲ 21.6 | ▲ 14.9 | ▲ 26.6 |

(注)「その他」は離職後1年を超える者などである。

4 有効求人・有効求職者の動向(常用)

① 有効求人・有効求職者数、有効求人倍率(職業計、原数値)

| 年月 | フルタイム | | | | パートタイム | | | | | | | |
|---------|--------|---------|--------|-------|--------|--------|--------|----------|--------|-------|------|--------|
| | 有効求人数 | | 有効求職者数 | | 有効求人倍率 | | 有効求人倍率 | | | | | |
| | 対前年同月差 | | 対前年同月差 | | 対前年同月差 | | 対前年同月差 | | | | | |
| 令和2年11月 | 31,426 | ▲ 7,948 | 27,400 | 4,581 | 1.15 | ▲ 0.58 | 20,457 | ▲ 10,927 | 18,100 | 3,013 | 1.13 | ▲ 0.95 |

② 職業別有効求人・有効求職者、有効求人倍率(原数値)

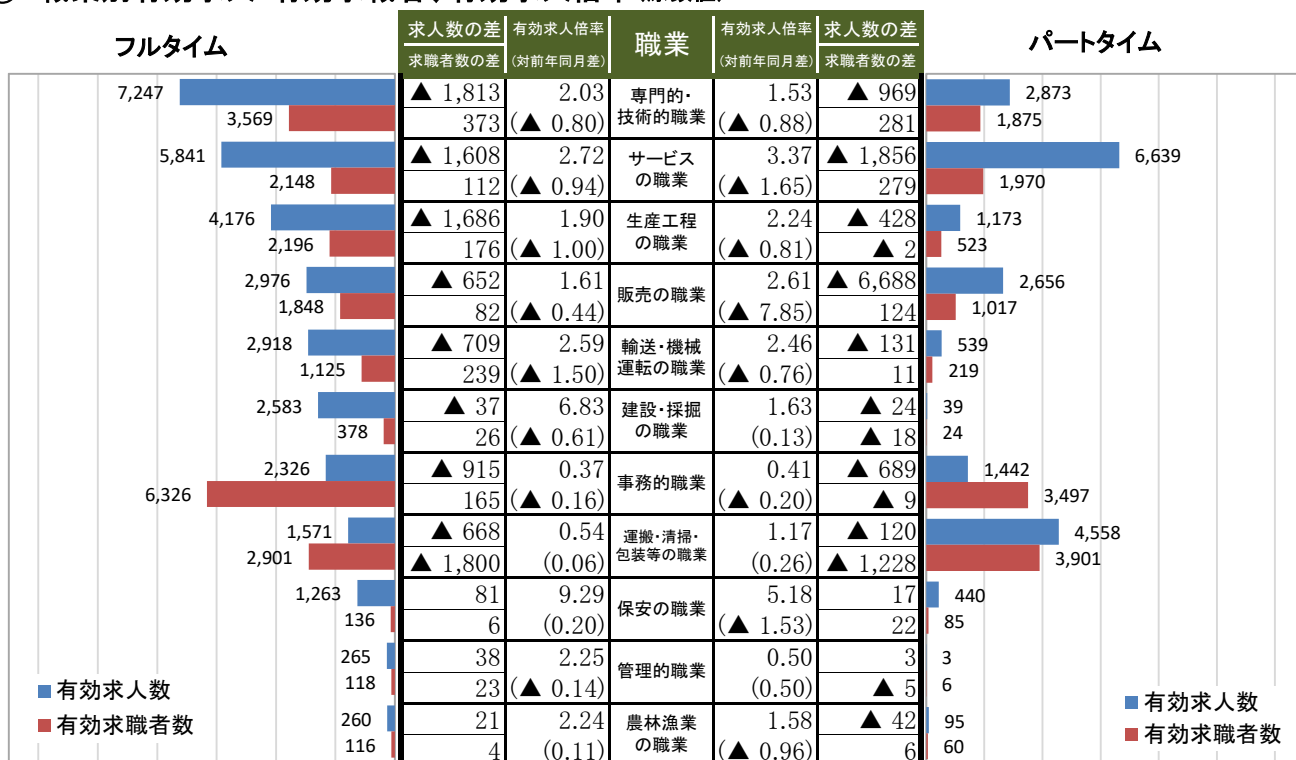

(注)1 職業は、上から常用フルタイム求人の多い順に並べている。

2 「求人数の差」及び「求職者数の差」の欄は、前年同月との差である。

5 公共職業安定所別有効求人倍率(受理地別・原数値)

| 地域 | 安定所 | 年度 | | | | | | | | 令和元年 | | 令和2年 | | | | | | | | | | 令和2年11月 | | | | | |
|-------|-------|------|------|------|------|------|------|------|------|------|------|------|------|------|------|------|------|------|------|------|------|------------|----------|--------|------------|--------|--------|
| | | 24 | 25 | 26 | 27 | 28 | 29 | 30 | 元 | 11月 | 12月 | 1月 | 2月 | 3月 | 4月 | 5月 | 6月 | 7月 | 8月 | 9月 | 10月 | 有効求人人数 | | 有効求職者数 | | 有効求人倍率 | |
| | | | | | | | | | | | | | | | | | | | | | | 対前年 同月差 | | | 対前年 同月差 | | |
| 西部地域 | 広島 | 1.13 | 1.38 | 1.69 | 2.04 | 2.31 | 2.43 | 2.57 | 2.43 | 2.49 | 2.54 | 2.39 | 2.24 | 2.12 | 1.89 | 1.69 | 1.55 | 1.49 | 1.46 | 1.45 | 1.49 | 18,498 | ▲ 6,849 | 12,196 | 2,017 | 1.52 | ▲ 0.97 |
| | 広島東 | 1.13 | 1.35 | 1.57 | 1.91 | 2.17 | 2.37 | 2.52 | 2.38 | 2.45 | 2.50 | 2.30 | 2.24 | 2.21 | 1.85 | 1.58 | 1.39 | 1.43 | 1.37 | 1.36 | 1.32 | 8,306 | ▲ 3,189 | 5,971 | 1,286 | 1.39 | ▲ 1.06 |
| | 可部 | 0.40 | 0.48 | 0.61 | 0.68 | 0.70 | 0.74 | 0.78 | 0.72 | 0.76 | 0.78 | 0.66 | 0.65 | 0.61 | 0.53 | 0.49 | 0.48 | 0.52 | 0.45 | 0.46 | 0.47 | 1,788 | ▲ 499 | 3,418 | 419 | 0.52 | ▲ 0.24 |
| | 廿日市 | 0.47 | 0.49 | 0.50 | 0.61 | 0.65 | 0.60 | 0.70 | 0.61 | 0.61 | 0.62 | 0.59 | 0.52 | 0.50 | 0.40 | 0.36 | 0.37 | 0.36 | 0.35 | 0.34 | 0.37 | 1,149 | ▲ 221 | 2,825 | 578 | 0.41 | ▲ 0.20 |
| | 大竹 | 0.62 | 0.68 | 0.78 | 0.80 | 0.79 | 0.87 | 0.88 | 0.94 | 0.87 | 1.20 | 1.21 | 1.09 | 0.97 | 0.83 | 0.76 | 0.79 | 0.72 | 0.76 | 0.79 | 0.62 | 331 | ▲ 5 | 470 | 85 | 0.70 | ▲ 0.17 |
| | 広島西条 | 1.00 | 1.05 | 1.24 | 1.47 | 1.73 | 2.87 | 4.23 | 3.59 | 3.57 | 3.76 | 3.84 | 3.52 | 3.15 | 2.22 | 2.39 | 2.61 | 2.17 | 1.44 | 1.05 | 0.97 | 3,089 | ▲ 6,420 | 3,025 | 360 | 1.02 | ▲ 2.55 |
| | 地域計 | 0.96 | 1.13 | 1.36 | 1.63 | 1.82 | 2.04 | 2.29 | 2.13 | 2.17 | 2.24 | 2.12 | 2.00 | 1.89 | 1.58 | 1.45 | 1.37 | 1.31 | 1.19 | 1.15 | 1.15 | 33,161 | ▲ 17,183 | 27,905 | 4,745 | 1.19 | ▲ 0.98 |
| 芸南地域 | 呉 | 0.55 | 0.75 | 0.87 | 1.03 | 1.17 | 1.27 | 1.35 | 1.25 | 1.32 | 1.37 | 1.26 | 1.21 | 1.18 | 1.06 | 0.94 | 0.88 | 0.90 | 0.87 | 0.86 | 0.83 | 2,876 | ▲ 741 | 3,315 | 585 | 0.87 | ▲ 0.45 |
| | 竹原 | 1.06 | 1.04 | 1.18 | 1.01 | 1.08 | 1.04 | 1.34 | 1.32 | 1.42 | 1.38 | 1.43 | 1.46 | 1.43 | 1.11 | 1.01 | 0.96 | 0.91 | 0.82 | 0.86 | 0.95 | 490 | ▲ 144 | 518 | 71 | 0.95 | ▲ 0.47 |
| | 地域計 | 0.61 | 0.78 | 0.91 | 1.03 | 1.16 | 1.24 | 1.35 | 1.26 | 1.34 | 1.37 | 1.29 | 1.24 | 1.21 | 1.07 | 0.95 | 0.89 | 0.90 | 0.86 | 0.86 | 0.85 | 3,366 | ▲ 885 | 3,833 | 656 | 0.88 | ▲ 0.46 |
| 東部地域 | 福山 | 0.92 | 1.04 | 1.34 | 1.60 | 1.70 | 1.88 | 1.96 | 1.97 | 2.09 | 2.08 | 2.04 | 2.05 | 2.03 | 1.78 | 1.64 | 1.59 | 1.57 | 1.51 | 1.52 | 1.52 | 11,925 | ▲ 1,209 | 7,645 | 1,349 | 1.56 | ▲ 0.53 |
| | 府中 | 0.54 | 0.54 | 0.64 | 0.78 | 0.82 | 1.05 | 1.20 | 1.05 | 1.11 | 1.13 | 0.94 | 0.99 | 0.95 | 0.91 | 0.85 | 0.79 | 0.73 | 0.70 | 0.69 | 0.73 | 932 | ▲ 131 | 1,166 | 205 | 0.80 | ▲ 0.31 |
| | 尾道 | 0.79 | 0.93 | 1.22 | 1.39 | 1.53 | 1.74 | 2.05 | 2.00 | 2.18 | 2.29 | 2.12 | 2.01 | 1.96 | 1.68 | 1.46 | 1.40 | 1.41 | 1.40 | 1.36 | 1.30 | 2,871 | ▲ 997 | 2,144 | 368 | 1.34 | ▲ 0.84 |
| | 三原 | 0.92 | 0.99 | 1.19 | 1.43 | 1.43 | 1.66 | 1.55 | 1.62 | 1.87 | 2.29 | 1.81 | 1.52 | 1.25 | 1.05 | 1.11 | 1.17 | 1.24 | 1.15 | 1.25 | 1.21 | 1,558 | ▲ 521 | 1,262 | 148 | 1.23 | ▲ 0.64 |
| | 地域計 | 0.86 | 0.97 | 1.24 | 1.47 | 1.56 | 1.75 | 1.86 | 1.85 | 1.99 | 2.05 | 1.92 | 1.88 | 1.82 | 1.60 | 1.47 | 1.43 | 1.43 | 1.37 | 1.39 | 1.38 | 17,286 | ▲ 2,858 | 12,217 | 2,070 | 1.41 | ▲ 0.58 |
| 北部地域 | 三次 | 0.87 | 1.22 | 1.30 | 1.32 | 1.59 | 1.74 | 1.96 | 1.95 | 1.99 | 2.03 | 1.76 | 1.86 | 1.77 | 1.51 | 1.43 | 1.37 | 1.40 | 1.32 | 1.39 | 1.43 | 1,206 | ▲ 237 | 787 | 63 | 1.53 | ▲ 0.46 |
| | 庄原 | 1.00 | 1.28 | 1.29 | 1.65 | 1.67 | 1.77 | 1.68 | 1.45 | 1.47 | 1.44 | 1.45 | 1.59 | 1.50 | 1.15 | 0.99 | 1.00 | 1.06 | 1.04 | 1.02 | 0.99 | 461 | ▲ 183 | 458 | 21 | 1.01 | ▲ 0.46 |
| | 安芸高田 | 1.01 | 1.37 | 1.45 | 1.47 | 1.51 | 1.66 | 1.82 | 1.64 | 1.65 | 1.72 | 1.52 | 1.65 | 1.62 | 1.26 | 1.14 | 1.08 | 1.16 | 1.19 | 1.23 | 1.28 | 612 | ▲ 67 | 495 | 83 | 1.24 | ▲ 0.41 |
| | 地域計 | 0.94 | 1.28 | 1.34 | 1.44 | 1.59 | 1.73 | 1.85 | 1.73 | 1.76 | 1.79 | 1.62 | 1.73 | 1.66 | 1.34 | 1.23 | 1.19 | 1.25 | 1.21 | 1.25 | 1.28 | 2,279 | ▲ 487 | 1,740 | 167 | 1.31 | ▲ 0.45 |
| 広島県全体 | 広島県全体 | 0.90 | 1.06 | 1.29 | 1.52 | 1.68 | 1.88 | 2.08 | 1.96 | 2.04 | 2.10 | 1.97 | 1.89 | 1.80 | 1.53 | 1.40 | 1.34 | 1.30 | 1.21 | 1.19 | 1.19 | 56,092 | ▲ 21,413 | 45,695 | 7,638 | 1.23 | ▲ 0.81 |
| | 季節調整値 | — | — | — | — | — | — | — | — | 1.97 | 1.96 | 1.81 | 1.78 | 1.76 | 1.64 | 1.52 | 1.43 | 1.35 | 1.22 | 1.19 | 1.18 | 57,039 | ▲ 20,492 | 47,644 | 8,306 | 1.20 | ▲ 0.77 |

6 職業安定等業務主要指標(その1)

| 年度/年・月 | 新規求人・求職 | | | | | | | 月間有効求人・求職 | | | | | | | 就 職 | | | 充 足 | | | |
|--------|---------|--------|----------|--------|-------------|-------|--------|-----------|--------|-----------|--------|-------------|-------|--------|-----------|-------|----------------|---------|-------|----------------|------|
| | ① 求 人 数 | | ② 求職申込件数 | | ③ 求人倍率[①÷②] | | | ④ 求 人 数 | | ⑤ 求 職 者 数 | | ⑥ 求人倍率[④÷⑤] | | | ⑦ 就 職 件 数 | | ⑧ 就職率 [⑦÷②] | ⑨ 充 足 数 | | ⑩ 充足率 [⑨÷①] | |
| | | 前年比 | | 前年比 | | 季節調整値 | 前年差前月差 | | 前年比 | | 前年比 | | 季節調整値 | 前年差前月差 | | 前年比 | | | 前年比 | | |
| 平成24年度 | 18,841 | 8.2 | 11,713 | ▲ 3.4 | 1.61 | | 0.17 | 49,409 | 9.0 | 54,772 | ▲ 0.3 | 0.90 | | 0.08 | 4,344 | ▲ 1.5 | 37.1 | 4,580 | 0.4 | 24.3 | |
| 25 | 20,610 | 9.4 | 11,099 | ▲ 5.2 | 1.86 | | 0.25 | 54,803 | 10.9 | 51,644 | ▲ 5.7 | 1.06 | | 0.16 | 4,277 | ▲ 1.5 | 38.5 | 4,543 | ▲ 0.8 | 22.0 | |
| 26 | 22,586 | 9.6 | 10,368 | ▲ 6.6 | 2.18 | | 0.32 | 61,469 | 12.2 | 47,819 | ▲ 7.4 | 1.29 | | 0.23 | 4,067 | ▲ 4.9 | 39.2 | 4,305 | ▲ 5.2 | 19.1 | |
| 27 | 24,755 | 9.6 | 9,771 | ▲ 5.8 | 2.53 | | 0.35 | 67,979 | 10.6 | 44,578 | ▲ 6.8 | 1.52 | | 0.23 | 3,867 | ▲ 4.9 | 39.6 | 4,105 | ▲ 4.6 | 16.6 | |
| 28 | 25,333 | 2.3 | 9,428 | ▲ 3.5 | 2.69 | | 0.16 | 70,568 | 3.8 | 42,029 | ▲ 5.7 | 1.68 | | 0.16 | 3,700 | ▲ 4.3 | 39.2 | 3,891 | ▲ 5.2 | 15.4 | |
| 29 | 27,549 | 8.7 | 9,220 | ▲ 2.2 | 2.99 | | 0.30 | 76,799 | 8.8 | 40,889 | ▲ 2.7 | 1.88 | | 0.20 | 3,573 | ▲ 3.4 | 38.8 | 3,740 | ▲ 3.9 | 13.6 | |
| 30 | 29,376 | 6.6 | 9,237 | 0.2 | 3.18 | | 0.19 | 83,177 | 8.3 | 40,032 | ▲ 2.1 | 2.08 | | 0.20 | 3,296 | ▲ 7.8 | 35.7 | 3,512 | ▲ 6.1 | 12.0 | |
| 令和元年度 | 27,058 | ▲ 7.9 | 9,144 | ▲ 1.0 | 2.96 | | ▲ 0.22 | 77,616 | ▲ 6.7 | 39,517 | ▲ 1.3 | 1.96 | | ▲ 0.12 | 3,065 | ▲ 7.0 | 33.5 | 3,240 | ▲ 7.7 | 12.0 | |
| 平成30年 | 11月 | 29,560 | 4.6 | 7,966 | 2.1 | 3.71 | 3.23 | 0.16 | 83,651 | 6.7 | 38,771 | ▲ 1.8 | 2.16 | 2.09 | 0.00 | 3,148 | ▲ 4.6 | 39.5 | 3,310 | ▲ 4.8 | 11.2 |
| | 12月 | 25,873 | ▲ 4.6 | 6,547 | ▲ 0.6 | 3.95 | 3.13 | ▲ 0.10 | 81,479 | 3.1 | 36,189 | ▲ 1.7 | 2.25 | 2.10 | 0.01 | 2,645 | ▲ 9.8 | 40.4 | 2,793 | ▲ 8.4 | 10.8 |
| 平成31年 | 1月 | 33,346 | 6.5 | 10,113 | 5.5 | 3.30 | 3.18 | 0.05 | 84,750 | 3.5 | 37,141 | ▲ 1.3 | 2.28 | 2.09 | ▲ 0.01 | 2,782 | ▲ 2.9 | 27.5 | 2,923 | ▲ 4.0 | 8.8 |
| | 2月 | 30,394 | 2.7 | 9,478 | ▲ 0.7 | 3.21 | 3.18 | 0.00 | 85,863 | 2.9 | 38,430 | ▲ 2.4 | 2.23 | 2.10 | 0.01 | 3,396 | ▲ 5.4 | 35.8 | 3,641 | ▲ 3.3 | 12.0 |
| | 3月 | 28,426 | ▲ 1.3 | 9,915 | ▲ 6.0 | 2.87 | 3.17 | ▲ 0.01 | 86,970 | 3.1 | 39,964 | ▲ 4.5 | 2.18 | 2.11 | 0.01 | 3,839 | ▲ 15.3 | 38.7 | 4,140 | ▲ 12.8 | 14.6 |
| 令和元年 | 4月 | 29,482 | 0.8 | 12,294 | ▲ 3.3 | 2.40 | 3.22 | 0.05 | 83,172 | 2.2 | 42,096 | ▲ 4.9 | 1.98 | 2.11 | 0.00 | 3,649 | ▲ 8.2 | 29.7 | 3,845 | ▲ 6.3 | 13.0 |
| | 5月 | 28,677 | ▲ 4.5 | 9,913 | ▲ 1.9 | 2.89 | 3.09 | ▲ 0.13 | 81,551 | ▲ 1.0 | 42,139 | ▲ 4.7 | 1.94 | 2.09 | ▲ 0.02 | 3,457 | ▲ 9.6 | 34.9 | 3,677 | ▲ 9.0 | 12.8 |
| | 6月 | 26,616 | ▲ 6.0 | 8,710 | 0.1 | 3.06 | 3.04 | ▲ 0.05 | 78,986 | ▲ 3.7 | 41,326 | ▲ 2.5 | 1.91 | 2.06 | ▲ 0.03 | 3,177 | ▲ 10.9 | 36.5 | 3,340 | ▲ 12.6 | 12.5 |
| | 7月 | 29,067 | 4.5 | 9,122 | 11.1 | 3.19 | 3.01 | ▲ 0.03 | 79,237 | ▲ 1.5 | 40,493 | 0.9 | 1.96 | 2.04 | ▲ 0.02 | 3,276 | 9.9 | 35.9 | 3,487 | 7.3 | 12.0 |
| | 8月 | 27,469 | ▲ 10.6 | 7,936 | ▲ 11.2 | 3.46 | 3.06 | 0.05 | 78,710 | ▲ 4.2 | 39,261 | ▲ 1.1 | 2.00 | 2.02 | ▲ 0.02 | 2,608 | ▲ 12.9 | 32.9 | 2,728 | ▲ 15.0 | 9.9 |
| | 9月 | 26,237 | ▲ 4.9 | 9,037 | 7.2 | 2.90 | 2.94 | ▲ 0.12 | 78,342 | ▲ 4.1 | 39,336 | 1.1 | 1.99 | 2.00 | ▲ 0.02 | 3,071 | 4.7 | 34.0 | 3,233 | 2.1 | 12.3 |
| | 10月 | 29,731 | ▲ 4.7 | 9,017 | ▲ 7.3 | 3.30 | 3.04 | 0.10 | 78,952 | ▲ 7.6 | 39,105 | ▲ 2.9 | 2.02 | 2.00 | 0.00 | 3,216 | ▲ 7.3 | 35.7 | 3,415 | ▲ 8.7 | 11.5 |
| | 11月 | 26,040 | ▲ 11.9 | 7,757 | ▲ 2.6 | 3.36 | 2.90 | ▲ 0.14 | 77,505 | ▲ 7.3 | 38,057 | ▲ 1.8 | 2.04 | 1.97 | ▲ 0.03 | 2,849 | ▲ 9.5 | 36.7 | 3,051 | ▲ 7.8 | 11.7 |
| | 12月 | 24,131 | ▲ 6.7 | 6,804 | 3.9 | 3.55 | 2.93 | 0.03 | 75,148 | ▲ 7.8 | 35,861 | ▲ 0.9 | 2.10 | 1.96 | ▲ 0.01 | 2,635 | ▲ 0.4 | 38.7 | 2,758 | ▲ 1.3 | 11.4 |
| 令和2年 | 1月 | 27,229 | ▲ 18.3 | 9,925 | ▲ 1.9 | 2.74 | 2.64 | ▲ 0.29 | 73,214 | ▲ 13.6 | 37,076 | ▲ 0.2 | 1.97 | 1.81 | ▲ 0.15 | 2,346 | ▲ 15.7 | 23.6 | 2,500 | ▲ 14.5 | 9.2 |
| | 2月 | 25,314 | ▲ 16.7 | 9,242 | ▲ 2.5 | 2.74 | 2.67 | 0.03 | 73,287 | ▲ 14.6 | 38,762 | 0.9 | 1.89 | 1.78 | ▲ 0.03 | 2,744 | ▲ 19.2 | 29.7 | 2,878 | ▲ 21.0 | 11.4 |
| | 3月 | 24,698 | ▲ 13.1 | 9,969 | 0.5 | 2.48 | 2.78 | 0.11 | 73,287 | ▲ 15.7 | 40,696 | 1.8 | 1.80 | 1.76 | ▲ 0.02 | 3,746 | ▲ 2.4 | 37.6 | 3,967 | ▲ 4.2 | 16.1 |
| | 4月 | 20,521 | ▲ 30.4 | 11,851 | ▲ 3.6 | 1.73 | 2.32 | ▲ 0.46 | 64,976 | ▲ 21.9 | 42,468 | 0.9 | 1.53 | 1.64 | ▲ 0.12 | 2,763 | ▲ 24.3 | 23.3 | 2,975 | ▲ 22.6 | 14.5 |
| | 5月 | 20,438 | ▲ 28.7 | 8,379 | ▲ 15.5 | 2.44 | 2.60 | 0.28 | 58,714 | ▲ 28.0 | 41,867 | ▲ 0.6 | 1.40 | 1.52 | ▲ 0.12 | 2,094 | ▲ 39.4 | 25.0 | 2,183 | ▲ 40.6 | 10.7 |
| | 6月 | 21,967 | ▲ 17.5 | 10,252 | 17.7 | 2.14 | 2.22 | ▲ 0.38 | 57,922 | ▲ 26.7 | 43,386 | 5.0 | 1.34 | 1.43 | ▲ 0.09 | 2,741 | ▲ 13.7 | 26.7 | 2,959 | ▲ 11.4 | 13.5 |
| | 7月 | 20,055 | ▲ 31.0 | 8,785 | ▲ 3.7 | 2.28 | 2.13 | ▲ 0.09 | 56,573 | ▲ 28.6 | 43,521 | 7.5 | 1.30 | 1.35 | ▲ 0.08 | 2,524 | ▲ 23.0 | 28.7 | 2,697 | ▲ 22.7 | 13.4 |
| | 8月 | 17,810 | ▲ 35.2 | 8,233 | 3.7 | 2.16 | 1.93 | ▲ 0.20 | 54,181 | ▲ 31.2 | 44,696 | 13.8 | 1.21 | 1.22 | ▲ 0.13 | 2,190 | ▲ 16.0 | 26.6 | 2,282 | ▲ 16.3 | 12.8 |
| | 9月 | 19,943 | ▲ 24.0 | 8,693 | ▲ 3.8 | 2.29 | 2.37 | 0.44 | 54,245 | ▲ 30.8 | 45,638 | 16.0 | 1.19 | 1.19 | ▲ 0.03 | 2,663 | ▲ 13.3 | 30.6 | 2,840 | ▲ 12.2 | 14.2 |
| | 10月 | 21,056 | ▲ 29.2 | 9,172 | 1.7 | 2.30 | 2.17 | ▲ 0.20 | 55,520 | ▲ 29.7 | 46,790 | 19.7 | 1.19 | 1.18 | ▲ 0.01 | 2,700 | ▲ 16.0 | 29.4 | 2,886 | ▲ 15.5 | 13.7 |
| | 11月 | 19,171 | ▲ 26.4 | 7,377 | ▲ 4.9 | 2.60 | 2.28 | 0.11 | 56,092 | ▲ 27.6 | 45,695 | 20.1 | 1.23 | 1.20 | 0.02 | 2,458 | ▲ 13.7 | 33.3 | 2,604 | ▲ 14.7 | 13.6 |

(注) 1 求人・求職関係は、学卒を除きパートタイムを含む。

7 職業安定等業務主要指標(その2)

| 年度/年・月 | 正社員有効求人・求職 | | | | | | パートタイム有効求人・求職 | | | | | | 全国の求人倍率 | | | | 完全失業者数 [万人] | | 完全失業率 | | | |
|-----------|------------|--------|----------|--------|-------------|--------|---------------|--------|--------|-----------|-------------|-----------|-----------|-------------|-----------|-------------|--------------------|-----------|-----------|-----------|------|------------|
| | ① 求人数 | | ② 常用求職者数 | | ③ 求人倍率[①÷②] | | ④ 求人数 | | ⑤ 求職者数 | | ⑥ 求人倍率[④÷⑤] | | ⑦ 新規 | ⑧ 有効 | | ⑨ 正社員 有効 | ⑩ パート タイム 有効 | ⑪ 全国 | ⑫ 広島 | ⑬ 全国 | ⑭ 広島 | |
| | 前年比 | 前年比 | 前年比 | 前年比 | 前年差 | 前年比 | 前年比 | 前年差 | 前年差 | 季節 調整値 | 季節 調整値 | 季節 調整値 | 季節 調整値 | 季節 調整値 | 季節 調整値 | 季節 調整値 | 季節 調整値 | 季節 調整値 | 季節 調整値 | 季節 調整値 | | |
| 平成24年度 | 21,061 | 2.6 | 37,067 | ▲ 1.7 | 0.57 | 0.03 | 20,642 | 18.0 | 17,637 | 2.8 | 1.17 | 0.15 | 1.32 | | 0.82 | | 0.49 | 1.12 | 285 | 5.2 | 4.3 | 3.6 |
| 25 | 23,376 | 11.0 | 34,312 | ▲ 7.4 | 0.68 | 0.11 | 21,795 | 5.6 | 17,258 | ▲ 2.1 | 1.26 | 0.09 | 1.53 | | 0.97 | | 0.58 | 1.28 | 265 | 5.2 | 4.0 | 3.6 |
| 26 | 26,453 | 13.2 | 30,616 | ▲ 10.8 | 0.86 | 0.18 | 24,596 | 12.9 | 17,130 | ▲ 0.7 | 1.44 | 0.18 | 1.69 | | 1.11 | | 0.68 | 1.41 | 236 | 4.6 | 3.6 | 3.2 |
| 27 | 29,328 | 10.9 | 28,362 | ▲ 7.4 | 1.03 | 0.17 | 27,577 | 12.1 | 16,144 | ▲ 5.8 | 1.71 | 0.27 | 1.86 | | 1.23 | | 0.77 | 1.57 | 222 | 4.4 | 3.4 | 3.0 |
| 28 | 30,443 | 3.8 | 26,356 | ▲ 7.1 | 1.16 | 0.13 | 29,221 | 6.0 | 15,606 | ▲ 3.3 | 1.87 | 0.16 | 2.08 | | 1.39 | | 0.89 | 1.73 | 208 | 4.0 | 3.1 | 2.8 |
| 29 | 31,830 | 4.6 | 25,151 | ▲ 4.6 | 1.27 | 0.11 | 33,526 | 14.7 | 15,660 | 0.3 | 2.14 | 0.27 | 2.29 | | 1.54 | | 1.03 | 1.80 | 190 | 3.5 | 2.8 | 2.4 |
| 30 | 34,196 | 7.4 | 24,460 | ▲ 2.7 | 1.40 | 0.13 | 37,124 | 10.7 | 15,496 | ▲ 1.0 | 2.40 | 0.26 | 2.42 | | 1.62 | | 1.13 | 1.81 | 166 | 3.5 | 2.4 | 2.4 |
| 令和元年度 | 32,632 | ▲ 4.6 | 23,893 | ▲ 2.3 | 1.37 | ▲ 0.03 | 35,073 | ▲ 5.5 | 15,543 | 0.3 | 2.26 | ▲ 0.14 | 2.35 | | 1.55 | | 1.12 | 1.71 | 162 | 3.5 | 2.4 | 2.4 |
| 平成30年 11月 | 34,667 | 8.0 | 23,580 | ▲ 2.7 | 1.47 | 0.14 | 37,087 | 7.1 | 15,109 | ▲ 0.4 | 2.45 | 0.17 | 2.70 | 2.43 | 1.69 | 1.63 | 1.19 | 1.88 | 168 | | 2.4 | 2.5 |
| 12月 | 33,625 | 5.7 | 22,124 | ▲ 2.6 | 1.52 | 0.12 | 36,308 | 2.1 | 13,995 | ▲ 0.3 | 2.59 | 0.05 | 2.88 | 2.42 | 1.73 | 1.62 | 1.23 | 1.96 | 159 | 3.6 | 2.3 | 2.4 |
| 平成31年 1月 | 34,951 | 7.1 | 23,118 | ▲ 0.7 | 1.51 | 0.11 | 37,407 | 0.9 | 13,956 | ▲ 2.4 | 2.68 | 0.09 | 2.43 | 2.44 | 1.71 | 1.63 | 1.21 | 1.96 | 166 | | 2.4 | 2.5 |
| 2月 | 35,650 | 6.5 | 24,214 | ▲ 0.5 | 1.47 | 0.09 | 38,472 | 2.0 | 14,141 | ▲ 5.4 | 2.72 | 0.20 | 2.49 | 2.45 | 1.72 | 1.63 | 1.18 | 1.97 | 156 | | 2.3 | 2.4 |
| 3月 | 35,941 | 4.6 | 25,220 | ▲ 3.2 | 1.43 | 0.11 | 38,987 | 4.6 | 14,675 | ▲ 6.6 | 2.66 | 0.29 | 2.24 | 2.43 | 1.66 | 1.62 | 1.14 | 1.92 | 174 | 3.7 | 2.5 | 2.5 |
| 4月 | 34,231 | 3.1 | 25,687 | ▲ 4.5 | 1.33 | 0.10 | 37,856 | 4.0 | 16,333 | ▲ 5.5 | 2.32 | 0.21 | 1.85 | 2.44 | 1.52 | 1.63 | 1.08 | 1.68 | 176 | | 2.6 | 2.4 |
| 令和元年 5月 | 33,470 | 1.7 | 25,083 | ▲ 5.2 | 1.33 | 0.09 | 36,971 | ▲ 1.5 | 16,971 | ▲ 4.1 | 2.18 | 0.06 | 2.25 | 2.40 | 1.48 | 1.62 | 1.07 | 1.60 | 165 | | 2.4 | 2.4 |
| 6月 | 32,882 | ▲ 1.5 | 24,429 | ▲ 2.4 | 1.35 | 0.02 | 35,696 | ▲ 3.4 | 16,800 | ▲ 2.7 | 2.12 | ▲ 0.02 | 2.48 | 2.38 | 1.51 | 1.61 | 1.10 | 1.60 | 162 | 3.6 | 2.3 | 2.3 |
| 7月 | 33,069 | 0.5 | 24,384 | 0.2 | 1.36 | 0.01 | 35,598 | ▲ 0.9 | 16,018 | 1.9 | 2.22 | ▲ 0.07 | 2.48 | 2.37 | 1.55 | 1.59 | 1.12 | 1.68 | 156 | | 2.3 | 2.3 |
| 8月 | 33,020 | ▲ 2.0 | 23,832 | ▲ 2.0 | 1.39 | 0.00 | 35,139 | ▲ 3.6 | 15,337 | 0.3 | 2.29 | ▲ 0.09 | 2.63 | 2.43 | 1.58 | 1.59 | 1.13 | 1.72 | 157 | | 2.3 | 2.3 |
| 9月 | 33,340 | ▲ 2.0 | 23,803 | 0.3 | 1.40 | ▲ 0.03 | 34,799 | ▲ 3.7 | 15,444 | 2.2 | 2.25 | ▲ 0.14 | 2.43 | 2.35 | 1.59 | 1.58 | 1.14 | 1.71 | 168 | 3.4 | 2.4 | 2.4 |
| 10月 | 33,761 | ▲ 4.6 | 23,550 | ▲ 3.8 | 1.43 | ▲ 0.02 | 35,260 | ▲ 6.8 | 15,462 | ▲ 1.5 | 2.28 | ▲ 0.13 | 2.64 | 2.43 | 1.60 | 1.58 | 1.15 | 1.73 | 164 | | 2.4 | 2.4 |
| 11月 | 32,915 | ▲ 5.1 | 22,819 | ▲ 3.2 | 1.44 | ▲ 0.03 | 35,074 | ▲ 5.4 | 15,153 | 0.3 | 2.31 | ▲ 0.14 | 2.67 | 2.38 | 1.63 | 1.57 | 1.18 | 1.77 | 151 | | 2.2 | 2.2 |
| 12月 | 31,750 | ▲ 5.6 | 21,652 | ▲ 2.1 | 1.47 | ▲ 0.05 | 34,211 | ▲ 5.8 | 14,129 | 1.0 | 2.42 | ▲ 0.17 | 2.83 | 2.44 | 1.68 | 1.57 | 1.21 | 1.88 | 145 | 3.2 | 2.1 | 2.2 |
| 令和2年 1月 | 30,935 | ▲ 11.5 | 22,568 | ▲ 2.4 | 1.37 | ▲ 0.14 | 33,355 | ▲ 10.8 | 14,433 | 3.4 | 2.31 | ▲ 0.37 | 2.04 | 2.04 | 1.57 | 1.49 | 1.13 | 1.77 | 159 | | 2.3 | 2.4 |
| 2月 | 31,164 | ▲ 12.6 | 23,737 | ▲ 2.0 | 1.31 | ▲ 0.16 | 33,282 | ▲ 13.5 | 14,968 | 5.8 | 2.22 | ▲ 0.50 | 2.30 | 2.22 | 1.53 | 1.45 | 1.08 | 1.74 | 159 | | 2.3 | 2.4 |
| 3月 | 31,049 | ▲ 13.6 | 25,170 | ▲ 0.2 | 1.23 | ▲ 0.20 | 33,633 | ▲ 13.7 | 15,466 | 5.4 | 2.17 | ▲ 0.49 | 2.03 | 2.26 | 1.43 | 1.39 | 1.02 | 1.62 | 176 | 3.3 | 2.6 | 2.5 |
| 4月 | 28,637 | ▲ 16.3 | 26,008 | 1.2 | 1.10 | ▲ 0.23 | 29,033 | ▲ 23.3 | 16,394 | 0.4 | 1.77 | ▲ 0.55 | 1.40 | 1.85 | 1.23 | 1.32 | 0.92 | 1.35 | 189 | | 2.8 | 2.6 |
| 5月 | 26,122 | ▲ 22.0 | 25,497 | 1.7 | 1.02 | ▲ 0.31 | 26,193 | ▲ 29.2 | 16,296 | ▲ 4.0 | 1.61 | ▲ 0.57 | 1.79 | 1.88 | 1.10 | 1.20 | 0.84 | 1.18 | 198 | | 2.9 | 2.9 |
| 6月 | 25,473 | ▲ 22.5 | 26,131 | 7.0 | 0.97 | ▲ 0.38 | 26,261 | ▲ 26.4 | 17,176 | 2.2 | 1.53 | ▲ 0.59 | 1.74 | 1.72 | 1.05 | 1.11 | 0.81 | 1.11 | 195 | 3.3 | 2.8 | 2.8 |
| 7月 | 25,819 | ▲ 21.9 | 26,580 | 9.0 | 0.97 | ▲ 0.39 | 24,728 | ▲ 30.5 | 16,864 | 5.3 | 1.47 | ▲ 0.75 | 1.80 | 1.72 | 1.05 | 1.08 | 0.79 | 1.13 | 197 | | 2.9 | 2.9 |
| 8月 | 25,524 | ▲ 22.7 | 27,322 | 14.6 | 0.93 | ▲ 0.46 | 22,628 | ▲ 35.6 | 17,307 | 12.8 | 1.31 | ▲ 0.98 | 1.95 | 1.82 | 1.03 | 1.04 | 0.78 | 1.11 | 206 | | 3.0 | 3.0 |
| 9月 | 26,063 | ▲ 21.8 | 27,866 | 17.1 | 0.94 | ▲ 0.46 | 21,835 | ▲ 37.3 | 17,707 | 14.7 | 1.23 | ▲ 1.02 | 2.06 | 2.02 | 1.03 | 1.03 | 0.78 | 1.10 | 210 | 3.6 | 3.0 | 3.0 |
| 10月 | 26,821 | ▲ 20.6 | 28,353 | 20.4 | 0.95 | ▲ 0.48 | 22,166 | ▲ 37.1 | 18,370 | 18.8 | 1.21 | ▲ 1.07 | 1.97 | 1.82 | 1.06 | 1.04 | 0.80 | 1.12 | 215 | | 3.1 | 3.1 |
| 11月 | 26,951 | ▲ 18.1 | 27,400 | 20.1 | 0.98 | ▲ 0.46 | 22,910 | ▲ 34.7 | 18,225 | 20.3 | 1.26 | ▲ 1.05 | 2.20 | 2.02 | 1.09 | 1.06 | 0.83 | 1.16 | 195 | | 2.9 | 2.8 |

(注) 1 完全失業者数及び完全失業率は総務省統計局「労働力調査」による。なお、広島県の数値はモデル推計値であり、年度欄は年平均値。

8 職業安定等業務主要指標（その3）

| 年度/年・月 | 産業別新規求人数（主な産業） | | | | | | | | | | | | | | | | | | | | | | |
|--------|----------------|-------|--------|--------|--------|--------|---------|-------|---------|--------|-----------------|--------|----------------|-------|------------------|--------|-----------|--------|---------|-------|--------|--------|--------|
| | ① 建設 | | ② 製造 | | ③ 情報通信 | | ④ 運輸、郵便 | | ⑤ 卸売、小売 | | ⑥ 学術研究 専門・技術 | | ⑦ 宿泊 飲食サービス | | ⑧ 生活関連サービス 娯楽 | | ⑨ 教育、学習支援 | | ⑩ 医療、福祉 | | ⑪ サービス | | |
| | 前年比 | 前年比 | 前年比 | 前年比 | 前年比 | 前年比 | 前年比 | 前年比 | 前年比 | 前年比 | 前年比 | 前年比 | 前年比 | 前年比 | 前年比 | 前年比 | 前年比 | 前年比 | 前年比 | 前年比 | 前年比 | | |
| 平成24年度 | 1,141 | 9.7 | 1,782 | ▲ 6.8 | 396 | 11.5 | 1,414 | ▲ 7.3 | 3,916 | 19.3 | 626 | 3.8 | 1,080 | 1.9 | 664 | 6.2 | 199 | 8.2 | 3,956 | 12.7 | 2,489 | 15.1 | |
| 25 | 1,394 | 22.2 | 2,196 | 23.2 | 365 | ▲ 7.8 | 1,531 | 8.3 | 3,892 | ▲ 0.6 | 739 | 18.1 | 1,153 | 6.8 | 756 | 13.9 | 209 | 5.0 | 4,023 | 1.7 | 3,019 | 21.3 | |
| 26 | 1,485 | 6.5 | 2,582 | 17.6 | 396 | 8.5 | 1,438 | ▲ 6.1 | 4,267 | 9.6 | 753 | 1.9 | 1,217 | 5.6 | 871 | 15.2 | 230 | 10.0 | 4,452 | 10.7 | 3,266 | 8.2 | |
| 27 | 1,606 | 8.1 | 2,710 | 5.0 | 461 | 16.4 | 1,542 | 7.2 | 4,955 | 16.1 | 786 | 4.4 | 1,325 | 8.9 | 950 | 9.1 | 261 | 13.5 | 4,744 | 6.6 | 3,539 | 8.4 | |
| 28 | 1,613 | 0.4 | 2,644 | ▲ 2.4 | 491 | 6.5 | 1,606 | 4.2 | 5,098 | 2.9 | 759 | ▲ 3.4 | 1,380 | 4.2 | 1,033 | 8.7 | 264 | 1.1 | 4,971 | 4.8 | 3,630 | 2.6 | |
| 29 | 1,596 | ▲ 1.1 | 2,896 | 9.5 | 471 | ▲ 4.1 | 1,725 | 7.4 | 6,041 | 18.5 | 775 | 2.1 | 1,426 | 3.3 | 1,068 | 3.4 | 318 | 20.5 | 5,370 | 8.0 | 4,024 | 10.9 | |
| 30 | 1,701 | 6.6 | 3,136 | 8.3 | 411 | ▲ 12.7 | 1,778 | 3.1 | 7,025 | 16.3 | 851 | 9.8 | 1,440 | 1.0 | 1,074 | 0.6 | 278 | ▲ 12.6 | 5,625 | 4.7 | 4,131 | 2.7 | |
| 令和元年度 | 1,680 | ▲ 1.2 | 2,679 | ▲ 14.6 | 378 | ▲ 8.0 | 1,694 | ▲ 4.7 | 6,128 | ▲ 12.8 | 740 | ▲ 13.0 | 1,437 | ▲ 0.2 | 933 | ▲ 13.1 | 378 | 36.0 | 5,606 | ▲ 0.3 | 3,654 | ▲ 11.5 | |
| 平成30年 | 11月 | 1,716 | 26.5 | 3,025 | 12.4 | 470 | ▲ 19.0 | 2,052 | 4.7 | 6,554 | 1.0 | 1,063 | 23.7 | 1,342 | ▲ 12.5 | 961 | ▲ 15.0 | 239 | ▲ 28.2 | 5,616 | 2.2 | 4,273 | 11.5 |
| | 12月 | 1,468 | 2.2 | 3,109 | 13.8 | 458 | 6.3 | 1,422 | 6.2 | 5,976 | ▲ 11.3 | 685 | ▲ 11.0 | 1,256 | ▲ 0.2 | 977 | 8.2 | 294 | ▲ 26.3 | 4,873 | ▲ 4.4 | 3,381 | ▲ 13.6 |
| 平成31年 | 1月 | 1,980 | 16.5 | 3,460 | 7.0 | 411 | ▲ 4.6 | 1,809 | 1.4 | 8,054 | 10.6 | 740 | ▲ 23.9 | 1,614 | 12.9 | 1,197 | ▲ 0.2 | 307 | ▲ 11.8 | 6,748 | 9.5 | 4,847 | 2.4 |
| | 2月 | 1,612 | 3.6 | 3,072 | ▲ 8.6 | 490 | 20.1 | 1,875 | ▲ 2.4 | 6,679 | 4.2 | 1,059 | 33.0 | 1,526 | 0.1 | 1,040 | ▲ 13.0 | 460 | 44.7 | 6,133 | 6.6 | 4,068 | 1.2 |
| | 3月 | 1,615 | ▲ 8.4 | 3,050 | 3.0 | 396 | 10.6 | 1,699 | ▲ 6.2 | 7,004 | 7.0 | 683 | ▲ 20.2 | 1,719 | 19.2 | 1,021 | 6.5 | 277 | ▲ 17.8 | 5,140 | ▲ 7.3 | 3,889 | ▲ 9.6 |
| 令和元年 | 4月 | 1,884 | 9.0 | 3,013 | ▲ 1.3 | 373 | 17.7 | 1,693 | 9.9 | 6,628 | ▲ 8.7 | 856 | ▲ 9.3 | 1,722 | 30.7 | 1,008 | ▲ 10.6 | 322 | 22.0 | 5,921 | 6.6 | 4,407 | 0.5 |
| | 5月 | 1,552 | ▲ 6.6 | 2,905 | ▲ 8.4 | 346 | ▲ 18.2 | 2,217 | 14.6 | 6,491 | ▲ 12.6 | 1,088 | 46.4 | 1,435 | ▲ 12.8 | 1,001 | ▲ 18.2 | 254 | ▲ 3.4 | 5,682 | 1.7 | 3,644 | ▲ 11.7 |
| | 6月 | 1,729 | 5.7 | 2,821 | ▲ 7.9 | 503 | 6.8 | 1,528 | ▲ 17.6 | 5,892 | ▲ 14.0 | 537 | ▲ 31.7 | 1,474 | 10.2 | 924 | ▲ 4.8 | 802 | 152.2 | 5,068 | ▲ 3.0 | 3,832 | ▲ 8.0 |
| | 7月 | 1,897 | 10.2 | 2,967 | 7.4 | 339 | 16.1 | 1,725 | 12.8 | 6,225 | ▲ 9.2 | 984 | 1.4 | 1,587 | 33.7 | 992 | ▲ 4.6 | 358 | 68.1 | 6,092 | 11.3 | 4,180 | 6.7 |
| | 8月 | 1,475 | ▲ 9.1 | 2,660 | ▲ 20.1 | 371 | 3.3 | 1,863 | ▲ 8.6 | 6,411 | ▲ 16.3 | 1,324 | 40.1 | 1,395 | 16.0 | 863 | ▲ 31.7 | 209 | 1.0 | 5,388 | ▲ 10.4 | 3,590 | ▲ 15.4 |
| | 9月 | 1,743 | ▲ 4.1 | 2,787 | ▲ 10.4 | 309 | ▲ 19.1 | 1,689 | 0.4 | 5,763 | ▲ 13.8 | 543 | ▲ 28.7 | 1,713 | 19.3 | 779 | ▲ 18.3 | 252 | ▲ 9.0 | 5,588 | 9.8 | 3,847 | 1.4 |
| | 10月 | 2,044 | 11.1 | 3,088 | ▲ 9.6 | 334 | ▲ 28.2 | 1,888 | ▲ 0.4 | 6,499 | ▲ 10.9 | 733 | ▲ 11.7 | 1,480 | ▲ 12.7 | 1,583 | 42.9 | 306 | 40.4 | 6,145 | 1.7 | 3,756 | ▲ 16.2 |
| | 11月 | 1,457 | ▲ 15.1 | 2,229 | ▲ 26.3 | 446 | ▲ 5.1 | 1,731 | ▲ 15.6 | 6,244 | ▲ 4.7 | 600 | ▲ 43.6 | 1,180 | ▲ 12.1 | 879 | ▲ 8.5 | 245 | 2.5 | 5,305 | ▲ 5.5 | 3,410 | ▲ 20.2 |
| | 12月 | 1,545 | 5.2 | 2,273 | ▲ 26.9 | 331 | ▲ 27.7 | 1,415 | ▲ 0.5 | 5,366 | ▲ 10.2 | 551 | ▲ 19.6 | 1,121 | ▲ 10.7 | 720 | ▲ 26.3 | 347 | 18.0 | 5,359 | 10.0 | 3,360 | ▲ 0.6 |
| 令和2年 | 1月 | 1,689 | ▲ 14.7 | 2,655 | ▲ 23.3 | 331 | ▲ 19.5 | 1,671 | ▲ 7.6 | 6,891 | ▲ 14.4 | 542 | ▲ 26.8 | 1,638 | 1.5 | 752 | ▲ 37.2 | 333 | 8.5 | 6,031 | ▲ 10.6 | 3,082 | ▲ 36.4 |
| | 2月 | 1,628 | 1.0 | 2,570 | ▲ 16.3 | 400 | ▲ 18.4 | 1,487 | ▲ 20.7 | 5,678 | ▲ 15.0 | 543 | ▲ 48.7 | 1,397 | ▲ 8.5 | 687 | ▲ 33.9 | 323 | ▲ 29.8 | 5,490 | ▲ 10.5 | 3,352 | ▲ 17.6 |
| | 3月 | 1,511 | ▲ 6.4 | 2,175 | ▲ 28.7 | 458 | 15.7 | 1,424 | ▲ 16.2 | 5,450 | ▲ 22.2 | 577 | ▲ 15.5 | 1,100 | ▲ 36.0 | 1,008 | ▲ 1.3 | 785 | 183.4 | 5,204 | 1.2 | 3,384 | ▲ 13.0 |
| | 4月 | 1,542 | ▲ 18.2 | 1,966 | ▲ 34.7 | 271 | ▲ 27.3 | 1,229 | ▲ 27.4 | 4,311 | ▲ 35.0 | 451 | ▲ 47.3 | 1,108 | ▲ 35.7 | 710 | ▲ 29.6 | 167 | ▲ 48.1 | 5,091 | ▲ 14.0 | 2,489 | ▲ 43.5 |
| | 5月 | 1,534 | ▲ 1.2 | 1,633 | ▲ 43.8 | 371 | 7.2 | 1,378 | ▲ 37.8 | 5,529 | ▲ 14.8 | 449 | ▲ 58.7 | 873 | ▲ 39.2 | 445 | ▲ 55.5 | 211 | ▲ 16.9 | 4,613 | ▲ 18.8 | 2,433 | ▲ 33.2 |
| | 6月 | 1,747 | 1.0 | 1,715 | ▲ 39.2 | 286 | ▲ 43.1 | 1,183 | ▲ 22.6 | 5,775 | ▲ 2.0 | 480 | ▲ 10.6 | 876 | ▲ 40.6 | 851 | ▲ 7.9 | 227 | ▲ 71.7 | 4,877 | ▲ 3.8 | 2,729 | ▲ 28.8 |
| | 7月 | 1,534 | ▲ 19.1 | 1,940 | ▲ 34.6 | 272 | ▲ 19.8 | 1,232 | ▲ 28.6 | 3,397 | ▲ 45.4 | 509 | ▲ 48.3 | 1,299 | ▲ 18.1 | 830 | ▲ 16.3 | 426 | 19.0 | 4,880 | ▲ 19.9 | 2,455 | ▲ 41.3 |
| | 8月 | 1,490 | 1.0 | 1,665 | ▲ 37.4 | 313 | ▲ 15.6 | 1,477 | ▲ 20.7 | 2,888 | ▲ 55.0 | 433 | ▲ 67.3 | 962 | ▲ 31.0 | 562 | ▲ 34.9 | 177 | ▲ 15.3 | 4,260 | ▲ 20.9 | 2,285 | ▲ 36.4 |
| | 9月 | 1,792 | 2.8 | 1,925 | ▲ 30.9 | 250 | ▲ 19.1 | 1,251 | ▲ 25.9 | 3,893 | ▲ 32.4 | 473 | ▲ 12.9 | 739 | ▲ 56.9 | 740 | ▲ 5.0 | 308 | 22.2 | 4,814 | ▲ 13.9 | 2,824 | ▲ 26.6 |
| | 10月 | 1,571 | ▲ 23.1 | 2,109 | ▲ 31.7 | 337 | 0.9 | 1,422 | ▲ 24.7 | 3,477 | ▲ 46.5 | 567 | ▲ 22.6 | 1,434 | ▲ 3.1 | 736 | ▲ 53.5 | 250 | ▲ 18.3 | 5,332 | ▲ 13.2 | 2,638 | ▲ 29.8 |
| | 11月 | 1,389 | ▲ 4.7 | 1,678 | ▲ 24.7 | 306 | ▲ 31.4 | 1,231 | ▲ 28.9 | 3,432 | ▲ 45.0 | 421 | ▲ 29.8 | 1,290 | 9.3 | 761 | ▲ 13.4 | 233 | ▲ 4.9 | 4,501 | ▲ 15.2 | 2,511 | ▲ 26.4 |

(注) 平成21年度から「日本標準産業分類」に基づいて計上している。

9 職業安定等業務主要指標（その4）

就業・不就業状態別新規求職者数（パートを含む常用）

| 年度/年・月 | ① 新規求職者数 [②+③+⑨] | | ② 在職者 | | ③ 離職者 [④+⑧] | | ④ 雇用者 | | | | | | ⑤ 定年 | | ⑥ 事業主都合 | | ⑦ 自己都合 | | ⑧ 自営 | | ⑨ 無業者 [⑩+⑪] | | ⑩ 家事・育児 従事者 | | ⑪ その他 | | |
|--------|---------------------|--------|--------|-------|----------------|-------|-------|-------|-------|--------|--------|--------|--------|-------|---------|--------|--------|--------|--------|--------|----------------|--------|----------------|----|-------|----|--|
| | 前年比 | | 前年比 | | 前年比 | | 前年比 | | 前年比 | | 前年比 | | 前年比 | | 前年比 | | 前年比 | | 前年比 | | 前年比 | | 前年比 | | | | |
| | 値 | 増減 | 値 | 増減 | 値 | 増減 | 値 | 増減 | 値 | 増減 | 値 | 増減 | 値 | 増減 | 値 | 増減 | 値 | 増減 | 値 | 増減 | 値 | 増減 | 値 | 増減 | 値 | 増減 | |
| 平成24年度 | 11,685 | ▲ 3.4 | 2,300 | 3.4 | 7,461 | ▲ 0.6 | 7,317 | ▲ 0.4 | 390 | ▲ 8.0 | 2,048 | 3.1 | 4,864 | ▲ 1.1 | 144 | ▲ 7.7 | 1,924 | ▲ 18.6 | 599 | 17.9 | 1,325 | ▲ 28.6 | | | | | |
| 25 | 11,063 | ▲ 5.3 | 2,377 | 3.3 | 7,003 | ▲ 6.1 | 6,877 | ▲ 6.0 | 355 | ▲ 9.0 | 1,788 | ▲ 12.7 | 4,719 | ▲ 3.0 | 126 | ▲ 12.5 | 1,683 | ▲ 12.5 | 553 | ▲ 7.7 | 1,130 | ▲ 14.7 | | | | | |
| 26 | 10,330 | ▲ 6.6 | 2,435 | 2.4 | 6,438 | ▲ 8.1 | 6,319 | ▲ 8.1 | 273 | ▲ 23.1 | 1,503 | ▲ 15.9 | 4,532 | ▲ 4.0 | 119 | ▲ 5.6 | 1,457 | ▲ 13.4 | 549 | ▲ 0.7 | 908 | ▲ 19.6 | | | | | |
| 27 | 9,737 | ▲ 5.7 | 2,470 | 1.4 | 5,984 | ▲ 7.1 | 5,879 | ▲ 7.0 | 247 | ▲ 9.5 | 1,375 | ▲ 8.5 | 4,248 | ▲ 6.3 | 105 | ▲ 11.8 | 1,282 | ▲ 12.0 | 506 | ▲ 7.8 | 776 | ▲ 14.5 | | | | | |
| 28 | 9,388 | ▲ 3.6 | 2,438 | ▲ 1.3 | 5,770 | ▲ 3.6 | 5,678 | ▲ 3.4 | 247 | 0.0 | 1,262 | ▲ 8.2 | 4,158 | ▲ 2.1 | 92 | ▲ 12.4 | 1,181 | ▲ 7.9 | 501 | ▲ 1.0 | 680 | ▲ 12.4 | | | | | |
| 29 | 9,177 | ▲ 2.2 | 2,485 | 1.9 | 5,578 | ▲ 3.3 | 5,488 | ▲ 3.3 | 242 | ▲ 2.0 | 1,204 | ▲ 4.6 | 4,030 | ▲ 3.1 | 90 | ▲ 2.2 | 1,115 | ▲ 5.6 | 449 | ▲ 10.4 | 666 | ▲ 2.1 | | | | | |
| 30 | 9,199 | 0.2 | 2,492 | 0.3 | 5,716 | 2.5 | 5,628 | 2.6 | 265 | 9.5 | 1,245 | 3.4 | 4,101 | 1.8 | 89 | ▲ 1.1 | 991 | ▲ 11.1 | 374 | ▲ 16.7 | 617 | ▲ 7.4 | | | | | |
| 令和元年度 | 9,105 | ▲ 1.0 | 2,439 | ▲ 2.1 | 5,780 | 1.1 | 5,690 | 1.1 | 264 | ▲ 0.4 | 1,254 | 0.7 | 4,154 | 1.3 | 90 | 1.1 | 886 | ▲ 10.6 | 362 | ▲ 3.2 | 524 | ▲ 15.1 | | | | | |
| 平成30年 | 11月 | 7,933 | 2.0 | 2,222 | 3.8 | 4,867 | 3.3 | 4,797 | 3.9 | 195 | 26.6 | 954 | ▲ 7.6 | 3,633 | 6.1 | 70 | ▲ 24.7 | 844 | ▲ 8.5 | 353 | ▲ 15.3 | 491 | ▲ 2.8 | | | | |
| | 12月 | 6,513 | ▲ 0.7 | 1,987 | ▲ 1.3 | 3,869 | 3.0 | 3,807 | 3.0 | 133 | 19.8 | 792 | 4.8 | 2,870 | 1.8 | 62 | 5.1 | 657 | ▲ 16.6 | 269 | ▲ 24.0 | 388 | ▲ 10.6 | | | | |
| 平成31年 | 1月 | 10,081 | 5.5 | 2,997 | 4.9 | 6,006 | 6.5 | 5,908 | 6.8 | 271 | 26.0 | 1,143 | ▲ 0.6 | 4,480 | 8.0 | 98 | ▲ 8.4 | 1,078 | 1.8 | 398 | ▲ 15.3 | 680 | 15.4 | | | | |
| | 2月 | 9,436 | ▲ 0.6 | 3,191 | ▲ 5.0 | 5,243 | 5.7 | 5,156 | 6.5 | 218 | 8.5 | 994 | 6.8 | 3,932 | 6.3 | 87 | ▲ 26.9 | 1,002 | ▲ 14.7 | 326 | ▲ 32.4 | 676 | ▲ 2.5 | | | | |
| | 3月 | 9,878 | ▲ 6.0 | 2,942 | ▲ 9.8 | 5,699 | 3.5 | 5,615 | 4.0 | 216 | 16.8 | 1,250 | 9.5 | 4,134 | 1.7 | 84 | ▲ 21.5 | 1,237 | ▲ 28.7 | 350 | ▲ 22.9 | 887 | ▲ 30.8 | | | | |
| 令和元年 | 4月 | 12,239 | ▲ 3.4 | 2,155 | ▲ 5.5 | 9,002 | ▲ 1.3 | 8,898 | ▲ 1.5 | 824 | 16.7 | 2,418 | ▲ 14.8 | 5,633 | 3.1 | 104 | 20.9 | 1,082 | ▲ 14.5 | 432 | ▲ 11.8 | 650 | ▲ 16.1 | | | | |
| | 5月 | 9,858 | ▲ 2.1 | 2,255 | ▲ 11.6 | 6,616 | 2.9 | 6,522 | 3.2 | 297 | ▲ 0.3 | 1,483 | 3.2 | 4,720 | 3.6 | 94 | ▲ 15.3 | 987 | ▲ 9.0 | 474 | ▲ 7.6 | 513 | ▲ 10.3 | | | | |
| | 6月 | 8,667 | 0.2 | 2,305 | ▲ 5.4 | 5,538 | 6.6 | 5,434 | 6.5 | 179 | ▲ 9.1 | 1,181 | 7.7 | 4,064 | 6.9 | 104 | 13.0 | 824 | ▲ 19.1 | 347 | ▲ 10.6 | 477 | ▲ 24.3 | | | | |
| | 7月 | 9,088 | 11.0 | 2,415 | 12.3 | 5,848 | 12.1 | 5,763 | 12.6 | 223 | ▲ 0.4 | 1,340 | 15.4 | 4,180 | 12.5 | 85 | ▲ 14.1 | 825 | 0.7 | 275 | 7.4 | 550 | ▲ 2.3 | | | | |
| | 8月 | 7,896 | ▲ 11.4 | 2,158 | ▲ 15.9 | 5,024 | ▲ 7.4 | 4,943 | ▲ 7.6 | 182 | ▲ 23.5 | 928 | ▲ 8.7 | 3,817 | ▲ 6.3 | 81 | 5.2 | 714 | ▲ 22.8 | 239 | ▲ 27.6 | 475 | ▲ 20.2 | | | | |
| | 9月 | 8,998 | 7.3 | 2,311 | 8.1 | 5,597 | 5.5 | 5,501 | 5.5 | 213 | 3.4 | 1,063 | 10.3 | 4,211 | 4.6 | 96 | 5.5 | 1,090 | 15.5 | 481 | 23.3 | 609 | 9.9 | | | | |
| | 10月 | 8,970 | ▲ 7.3 | 2,329 | ▲ 4.5 | 5,756 | ▲ 7.4 | 5,668 | ▲ 7.2 | 255 | ▲ 6.6 | 1,209 | ▲ 6.3 | 4,188 | ▲ 7.5 | 88 | ▲ 17.0 | 885 | ▲ 13.5 | 385 | ▲ 10.0 | 500 | ▲ 16.0 | | | | |
| | 11月 | 7,734 | ▲ 2.5 | 2,123 | ▲ 4.5 | 4,744 | ▲ 2.5 | 4,683 | ▲ 2.4 | 171 | ▲ 12.3 | 942 | ▲ 1.3 | 3,558 | ▲ 2.1 | 61 | ▲ 12.9 | 867 | 2.7 | 375 | 6.2 | 492 | 0.2 | | | | |
| | 12月 | 6,779 | 4.1 | 2,088 | 5.1 | 3,896 | 0.7 | 3,845 | 1.0 | 137 | 3.0 | 833 | 5.2 | 2,860 | ▲ 0.3 | 51 | ▲ 17.7 | 795 | 21.0 | 305 | 13.4 | 490 | 26.3 | | | | |
| 令和2年 | 1月 | 9,889 | ▲ 1.9 | 2,765 | ▲ 7.7 | 6,282 | 4.6 | 6,172 | 4.5 | 244 | ▲ 10.0 | 1,252 | 9.5 | 4,646 | 3.7 | 110 | 12.2 | 842 | ▲ 21.9 | 390 | ▲ 2.0 | 452 | ▲ 33.5 | | | | |
| | 2月 | 9,213 | ▲ 2.4 | 3,264 | 2.3 | 5,145 | ▲ 1.9 | 5,049 | ▲ 2.1 | 209 | ▲ 4.1 | 1,044 | 5.0 | 3,779 | ▲ 3.9 | 96 | 10.3 | 804 | ▲ 19.8 | 365 | 12.0 | 439 | ▲ 35.1 | | | | |
| | 3月 | 9,928 | 0.5 | 3,094 | 5.2 | 5,915 | 3.8 | 5,806 | 3.4 | 235 | 8.8 | 1,355 | 8.4 | 4,196 | 1.5 | 109 | 29.8 | 919 | ▲ 25.7 | 273 | ▲ 22.0 | 646 | ▲ 27.2 | | | | |
| | 4月 | 11,782 | ▲ 3.7 | 1,992 | ▲ 7.6 | 9,117 | 1.3 | 9,016 | 1.3 | 741 | ▲ 10.1 | 2,881 | 19.1 | 5,377 | ▲ 4.5 | 101 | ▲ 2.9 | 673 | ▲ 37.8 | 193 | ▲ 55.3 | 480 | ▲ 26.2 | | | | |
| | 5月 | 8,323 | ▲ 15.6 | 1,670 | ▲ 25.9 | 6,213 | ▲ 6.1 | 6,154 | ▲ 5.6 | 282 | ▲ 5.1 | 2,068 | 39.4 | 3,791 | ▲ 19.7 | 59 | ▲ 37.2 | 440 | ▲ 55.4 | 163 | ▲ 65.6 | 277 | ▲ 46.0 | | | | |
| | 6月 | 10,193 | 17.6 | 2,305 | 0.0 | 6,980 | 26.0 | 6,899 | 27.0 | 248 | 38.5 | 2,118 | 79.3 | 4,517 | 11.1 | 81 | ▲ 22.1 | 908 | 10.2 | 393 | 13.3 | 515 | 8.0 | | | | |
| | 7月 | 8,747 | ▲ 3.8 | 2,078 | ▲ 14.0 | 5,977 | 2.2 | 5,894 | 2.3 | 226 | 1.3 | 1,766 | 31.8 | 3,880 | ▲ 7.2 | 83 | ▲ 2.4 | 692 | ▲ 16.1 | 273 | ▲ 0.7 | 419 | ▲ 23.8 | | | | |
| | 8月 | 8,195 | 3.8 | 1,986 | ▲ 8.0 | 5,479 | 9.1 | 5,392 | 9.1 | 196 | 7.7 | 1,503 | 62.0 | 3,671 | ▲ 3.8 | 87 | 7.4 | 730 | 2.2 | 307 | 28.5 | 423 | ▲ 10.9 | | | | |
| | 9月 | 8,649 | ▲ 3.9 | 2,132 | ▲ 7.7 | 5,748 | 2.7 | 5,644 | 2.6 | 241 | 13.1 | 1,427 | 34.2 | 3,956 | ▲ 6.1 | 104 | 8.3 | 769 | ▲ 29.4 | 371 | ▲ 22.9 | 398 | ▲ 34.6 | | | | |
| | 10月 | 9,130 | 1.8 | 2,113 | ▲ 9.3 | 6,221 | 8.1 | 6,129 | 8.1 | 276 | 8.2 | 1,643 | 35.9 | 4,193 | 0.1 | 92 | 4.5 | 796 | ▲ 10.1 | 363 | ▲ 5.7 | 433 | ▲ 13.4 | | | | |
| | 11月 | 7,337 | ▲ 5.1 | 1,891 | ▲ 10.9 | 4,766 | 0.5 | 4,687 | 0.1 | 172 | 0.6 | 1,118 | 18.7 | 3,384 | ▲ 4.9 | 79 | 29.5 | 680 | ▲ 21.6 | 319 | ▲ 14.9 | 361 | ▲ 26.6 | | | | |

(注) 「⑪その他」は、離職後1年を超える者などである。

10 職業安定等業務主要指標（その5）

| 年度/年・月 | 雇用保険関係 | | | | | | | | | | | | 基本手当（基本分） | | | | | |
|-----------|------------|-----|-----------|-------|----------|--------|----------|--------|-----------|--------|------------|--------|-----------|--------|----------|--------|------------------------|----------------------|
| | ① 月末適用事業所数 | | ② 月末被保険者数 | | ③ 資格取得者数 | | ④ 資格喪失者数 | | ⑤ 離職票交付枚数 | | ⑥ 受給資格決定件数 | | ⑦ 初回受給者数 | | ⑧ 受給者実人員 | | ⑨ 受給率 | ⑩ 支給額 |
| | | 前年比 | | 前年比 | | 前年比 | | 前年比 | | 前年比 | | 前年比 | | 前年比 | | 前年比 | <small>⑧÷(②+⑧)</small> | <small>[十万円]</small> |
| 平成24年度 | 48,893 | 0.2 | 928,348 | 1.1 | 14,017 | 1.8 | 13,798 | 4.3 | 9,261 | 4.6 | 3,665 | 0.6 | 3,118 | 3.5 | 13,843 | 2.9 | 1.5 | 15,995 |
| 25 | 48,932 | 0.1 | 929,174 | 0.1 | 14,517 | 3.6 | 13,539 | ▲ 1.9 | 8,996 | ▲ 2.9 | 3,353 | ▲ 8.5 | 2,770 | ▲ 11.2 | 12,720 | ▲ 8.1 | 1.4 | 14,497 |
| 26 | 49,112 | 0.4 | 941,596 | 1.3 | 14,763 | 1.7 | 13,517 | ▲ 0.2 | 9,000 | 0.0 | 3,089 | ▲ 7.9 | 2,515 | ▲ 9.2 | 11,117 | ▲ 12.6 | 1.2 | 12,462 |
| 27 | 49,475 | 0.7 | 961,092 | 2.1 | 14,944 | 1.2 | 13,368 | ▲ 1.1 | 8,956 | ▲ 0.5 | 2,927 | ▲ 5.2 | 2,367 | ▲ 5.9 | 10,211 | ▲ 8.1 | 1.1 | 11,615 |
| 28 | 50,032 | 1.1 | 973,836 | 1.3 | 15,502 | 3.7 | 13,552 | 1.4 | 9,051 | 1.1 | 2,826 | ▲ 3.5 | 2,206 | ▲ 6.8 | 9,580 | ▲ 6.2 | 1.0 | 10,849 |
| 29 | 50,835 | 1.6 | 1,000,772 | 2.8 | 15,423 | ▲ 0.5 | 13,929 | 2.8 | 9,031 | ▲ 0.2 | 2,725 | ▲ 3.6 | 2,139 | ▲ 3.0 | 9,178 | ▲ 4.2 | 0.9 | 10,468 |
| 30 | 51,249 | 0.8 | 1,012,413 | 1.2 | 15,029 | ▲ 2.6 | 14,222 | 2.1 | 9,202 | 1.9 | 2,773 | 1.8 | 2,455 | 14.8 | 10,047 | 9.5 | 1.0 | 11,770 |
| 令和元年度 | 51,642 | 0.8 | 1,021,546 | 0.9 | 15,128 | 0.7 | 14,230 | 0.1 | 9,198 | ▲ 0.0 | 2,710 | ▲ 2.3 | 2,300 | ▲ 6.3 | 9,952 | ▲ 0.9 | 1.0 | 11,771 |
| 平成30年 11月 | 51,176 | 0.7 | 1,014,495 | 1.0 | 13,379 | 3.8 | 11,285 | 2.5 | 7,198 | 3.6 | 2,453 | 1.1 | 2,504 | 14.6 | 10,894 | 16.4 | 1.1 | 12,713 |
| 12月 | 51,229 | 0.7 | 1,015,772 | 1.0 | 11,476 | 1.5 | 10,177 | 3.1 | 6,333 | 2.9 | 1,980 | 6.2 | 2,041 | 22.5 | 10,214 | 17.8 | 1.0 | 10,560 |
| 平成31年 1月 | 51,279 | 0.7 | 1,012,690 | 0.9 | 11,387 | 3.4 | 14,349 | 3.0 | 9,551 | 3.6 | 2,534 | ▲ 1.9 | 2,084 | 9.2 | 10,006 | 13.1 | 1.0 | 13,460 |
| 2月 | 51,376 | 0.7 | 1,013,316 | 1.0 | 12,621 | 7.8 | 11,852 | 0.8 | 7,679 | 3.2 | 2,528 | 8.1 | 2,009 | 2.4 | 9,022 | 8.5 | 0.9 | 9,835 |
| 3月 | 51,440 | 0.7 | 1,011,492 | 0.9 | 12,384 | ▲ 9.9 | 13,678 | ▲ 2.9 | 8,989 | 2.0 | 2,773 | 15.7 | 2,370 | 38.7 | 9,057 | 11.1 | 0.9 | 9,979 |
| 4月 | 51,495 | 0.6 | 1,010,687 | 0.7 | 26,747 | ▲ 7.1 | 27,291 | ▲ 2.2 | 19,092 | ▲ 2.0 | 3,940 | 1.1 | 2,844 | 68.6 | 9,849 | 25.6 | 1.0 | 11,231 |
| 令和元年 5月 | 51,545 | 0.6 | 1,020,551 | 0.9 | 24,913 | 11.7 | 15,119 | 3.4 | 9,122 | 1.8 | 3,731 | ▲ 6.5 | 3,385 | ▲ 8.5 | 10,770 | 10.6 | 1.0 | 12,438 |
| 6月 | 51,610 | 0.7 | 1,023,479 | 0.9 | 15,869 | 5.9 | 13,127 | 5.1 | 7,860 | 2.1 | 2,736 | 6.4 | 2,883 | 49.5 | 11,169 | 20.3 | 1.1 | 12,406 |
| 7月 | 51,686 | 0.7 | 1,024,356 | 1.0 | 16,048 | 20.6 | 15,102 | 15.5 | 9,142 | 12.0 | 2,751 | 21.6 | 2,734 | 18.3 | 11,810 | 19.4 | 1.1 | 14,903 |
| 8月 | 51,725 | 0.6 | 1,024,246 | 1.0 | 12,452 | ▲ 3.9 | 12,706 | ▲ 2.9 | 8,336 | ▲ 2.8 | 2,567 | 0.0 | 2,353 | ▲ 37.2 | 11,170 | ▲ 3.6 | 1.1 | 13,492 |
| 9月 | 51,407 | 0.8 | 1,023,662 | 1.1 | 12,174 | 6.2 | 12,717 | 3.1 | 8,319 | 4.3 | 2,485 | ▲ 2.5 | 2,071 | ▲ 12.4 | 10,673 | ▲ 4.7 | 1.0 | 11,910 |
| 10月 | 51,528 | 0.8 | 1,022,906 | 1.1 | 14,549 | ▲ 4.8 | 15,402 | ▲ 2.6 | 9,881 | 0.4 | 2,822 | ▲ 11.0 | 2,518 | ▲ 7.3 | 10,396 | ▲ 12.2 | 1.0 | 13,421 |
| 11月 | 51,619 | 0.9 | 1,024,262 | 1.0 | 12,520 | ▲ 6.4 | 11,084 | ▲ 1.8 | 6,960 | ▲ 3.3 | 2,414 | ▲ 1.6 | 2,151 | ▲ 14.1 | 9,551 | ▲ 12.3 | 0.9 | 10,677 |
| 12月 | 51,663 | 0.8 | 1,023,469 | 0.8 | 11,473 | 0.0 | 9,553 | ▲ 6.1 | 5,987 | ▲ 5.5 | 1,863 | ▲ 5.9 | 2,085 | 2.2 | 9,551 | ▲ 6.5 | 0.9 | 10,311 |
| 令和2年 1月 | 51,728 | 0.9 | 1,020,499 | 0.8 | 11,009 | ▲ 3.3 | 13,986 | ▲ 2.5 | 9,220 | ▲ 3.5 | 2,234 | ▲ 11.8 | 1,821 | ▲ 12.6 | 9,152 | ▲ 8.5 | 0.9 | 12,358 |
| 2月 | 51,832 | 0.9 | 1,020,829 | 0.7 | 11,173 | ▲ 11.5 | 10,966 | ▲ 7.5 | 7,395 | ▲ 3.7 | 2,329 | ▲ 7.9 | 1,304 | ▲ 35.1 | 7,876 | ▲ 12.7 | 0.8 | 8,944 |
| 3月 | 51,866 | 0.8 | 1,019,611 | 0.8 | 12,604 | 1.8 | 13,707 | 0.2 | 9,065 | 0.8 | 2,629 | ▲ 5.2 | 1,445 | ▲ 39.0 | 7,456 | ▲ 17.7 | 0.7 | 9,160 |
| 4月 | 52,056 | 1.1 | 1,014,828 | 0.4 | 24,126 | ▲ 9.8 | 28,908 | 5.9 | 20,598 | 7.9 | 3,428 | ▲ 13.0 | 1,933 | ▲ 32.0 | 7,028 | ▲ 28.6 | 0.7 | 8,473 |
| 5月 | 52,195 | 1.3 | 1,024,058 | 0.3 | 22,888 | ▲ 8.1 | 14,867 | ▲ 1.7 | 9,418 | 3.2 | 4,613 | 23.6 | 3,376 | ▲ 0.3 | 8,558 | ▲ 20.5 | 0.8 | 9,618 |
| 6月 | 52,315 | 1.4 | 1,026,675 | 0.3 | 15,103 | ▲ 4.8 | 12,597 | ▲ 4.0 | 8,137 | 3.5 | 3,563 | 30.2 | 2,870 | ▲ 0.5 | 10,246 | ▲ 8.3 | 1.0 | 12,963 |
| 7月 | 52,393 | 1.4 | 1,027,004 | 0.3 | 12,029 | ▲ 25.0 | 12,260 | ▲ 18.8 | 8,009 | ▲ 12.4 | 3,016 | 9.6 | 3,082 | 12.7 | 11,434 | ▲ 3.2 | 1.1 | 14,631 |
| 8月 | 52,453 | 1.4 | 1,026,206 | 0.2 | 10,036 | ▲ 19.4 | 10,660 | ▲ 16.1 | 7,440 | ▲ 10.7 | 2,642 | 2.9 | 2,678 | 13.8 | 12,020 | 7.6 | 1.2 | 14,223 |
| 9月 | 52,116 | 1.4 | 1,023,979 | 0.0 | 10,277 | ▲ 15.6 | 11,401 | ▲ 10.3 | 7,661 | ▲ 7.9 | 2,795 | 12.5 | 2,628 | 26.9 | 12,346 | 15.7 | 1.2 | 16,233 |
| 10月 | 52,216 | 1.3 | 1,023,199 | 0.0 | 11,751 | ▲ 19.2 | 12,500 | ▲ 18.8 | 8,558 | ▲ 13.4 | 2,839 | 0.6 | 2,171 | ▲ 13.8 | 11,799 | 13.5 | 1.1 | 14,812 |
| 11月 | 52,289 | 1.3 | 1,023,291 | ▲ 0.1 | 9,996 | ▲ 20.2 | 9,637 | ▲ 13.1 | 6,298 | ▲ 9.5 | 2,333 | ▲ 3.4 | 1,923 | ▲ 10.6 | 10,849 | 13.6 | 1.0 | 12,597 |

(注) 1 「②月末被保険者数」及び「⑤離職票交付枚数」は、全被保険者分で、基本手当は延長分を含まず。

2 雇用保険の受給資格決定件数は速報値であり、修正があり得る。

11 ハローワークのマッチング機能に関する業務の主要指標についての数値目標及び実績<その1> (令和2年11月末現在)

| 主要指標 | 区分 | 労働局計 | 広島 | 広島西条 | 呉 | 尾道 | 福山 | 三原 | 三次 | 可部 | 府中 | 広島東 | 廿日市 |
|------------|------|--------|--------|-------|-------|-------|-------|-------|-------|-------|-------|-------|-------|
| 就職件数(常用) | 数値目標 | 31,881 | 6,884 | 2,862 | 2,900 | 2,023 | 4,653 | 1,237 | 1,700 | 2,703 | 1,247 | 3,240 | 2,432 |
| | 実績 | 18,684 | 3,875 | 1,816 | 1,662 | 1,141 | 2,822 | 733 | 1,103 | 1,514 | 677 | 1,918 | 1,423 |
| 求人充足件数(常用) | 数値目標 | 33,750 | 10,040 | 3,187 | 2,533 | 2,033 | 5,595 | 987 | 1,600 | 1,363 | 730 | 4,457 | 1,225 |
| | 実績 | 19,834 | 5,850 | 1,788 | 1,405 | 1,140 | 3,575 | 566 | 1,012 | 763 | 339 | 2,709 | 687 |

(注)1 数値目標は令和2年度における年間目標値で、実績は当月までの累計である。

2 出張所の数値目標及び実績は、本所(竹原は広島西条、安芸高田及び庄原は三次、大竹は廿日市)に含まれている。

12 ハローワークのマッチング機能に関する業務の主要指標についての数値目標及び実績<その2> (令和2年9月末現在)

| 主要指標 | 区分 | 労働局計 | 広島 | 広島西条 | 呉 | 尾道 | 福山 | 三原 | 三次 | 可部 | 府中 | 広島東 | 廿日市 |
|---------------------|------|--------|-------|------|-----|-----|-------|-----|-----|-----|-----|-------|-----|
| 雇用保険受給者の 早期再就職件数 | 数値目標 | 10,512 | 2,356 | 846 | 814 | 634 | 1,821 | 395 | 506 | 743 | 197 | 1,427 | 773 |
| | 実績 | 6,258 | 1,481 | 514 | 436 | 322 | 1,093 | 211 | 273 | 476 | 100 | 911 | 441 |

(注)1 数値目標は令和2年度における年間目標値で、2か月後の集計となるため、前月又は前々月までの累計となる。

2 出張所の数値目標及び実績は、本所(竹原は広島西条、安芸高田及び庄原は三次、大竹は廿日市)に含まれている。