



【照会先】

広島労働局職業安定部職業安定課
課長 境 孝士
地方労働市場情報官 濱元 富夫
(電話) 082 (502) 7831

有効求人倍率 1.99 倍

— 管内の雇用情勢（令和元年 10 月分） —

< 令和元年 10 月の雇用情勢の概況（学卒を除き、パートを含む。） >

基調判断「県内の雇用情勢は、着実に改善が進む中、求人が求職を大幅に上回って推移している。」

- **有効求人倍率**（受理地別・季節調整値）は **1.99** 倍となり、前月と同水準となった。（全国第 2 位、中国地方第 1 位）。
☞資料 1P の①②、3P の①、7P
※ 有効求人数（季節調整値）は **77,893** 人で、前月と比べ **2.2%減少** し、3 か月連続減少した。
※ 有効求職者数（同）は **39,089** 人で、前月と比べ **2.2%減少** し、2 か月ぶりに減少した。
※ 就業地別有効求人倍率（同）は **1.77** 倍で、前月と比べ **0.02 ポイント低下** となった。また、受理地別有効求人倍率を 0.22 ポイント下回った。
- **新規求人倍率**（季節調整値）は **3.08** 倍で、前月と比べて **0.22 ポイント上昇** し、2 か月ぶりに上昇した。
☞資料 2P の③、3P の②、7P
※ 新規求人数（季節調整値）は **28,080** 人で、前月と比べ **2.8%増加** し、2 か月連続増加した。
※ 新規求職者数（同）は **9,127** 人で、前月と比べ **4.3%減少** し、2 か月ぶりに減少した。
- **正社員有効求人倍率**（原数値）は **1.43** 倍で、前年同月と比べ **0.02 ポイント低下** となった。
☞資料 2P の④、3P の③、8P
- **新規求人**（原数値）を **産業別** でみると、前年同月と比べ、卸売・小売業（▲796 人、10.9%減）、サービス業（▲726 人、16.2%減）、製造業（▲328 人、9.6%減）、宿泊・飲食サービス業（▲216 人、12.7%減）等で **減少** し、生活関連サービス、娯楽業（475 人、42.9%増）、建設業（205 人、11.1%増）、医療・福祉（103 人、1.7%増）等で **増加** した。☞資料 4P、9P
- **新規求職者**（常用、原数値）は、**在職者** が **2,329** 人で、前年同月と比べ **4.5%減少** し、**離職者** も **5,756** 人で **7.4%減少** した。☞資料 5P の③の②、10P
- 10 月末現在の**雇用保険被保険者数**は **1,022,906** 人で、前年同月比で **1.1%増加** し、**雇用保険の受給資格決定件数**は **2,822** 件で、前年同月比で **11.0%減少** した。☞資料 11P

（注）平成 30 年 12 月以前の季節調整値は、平成 31 年 1 月分公表時に新季節指数により改訂されている。

① 有効求人・求職と有効求人倍率の推移（受理地別・季節調整値）

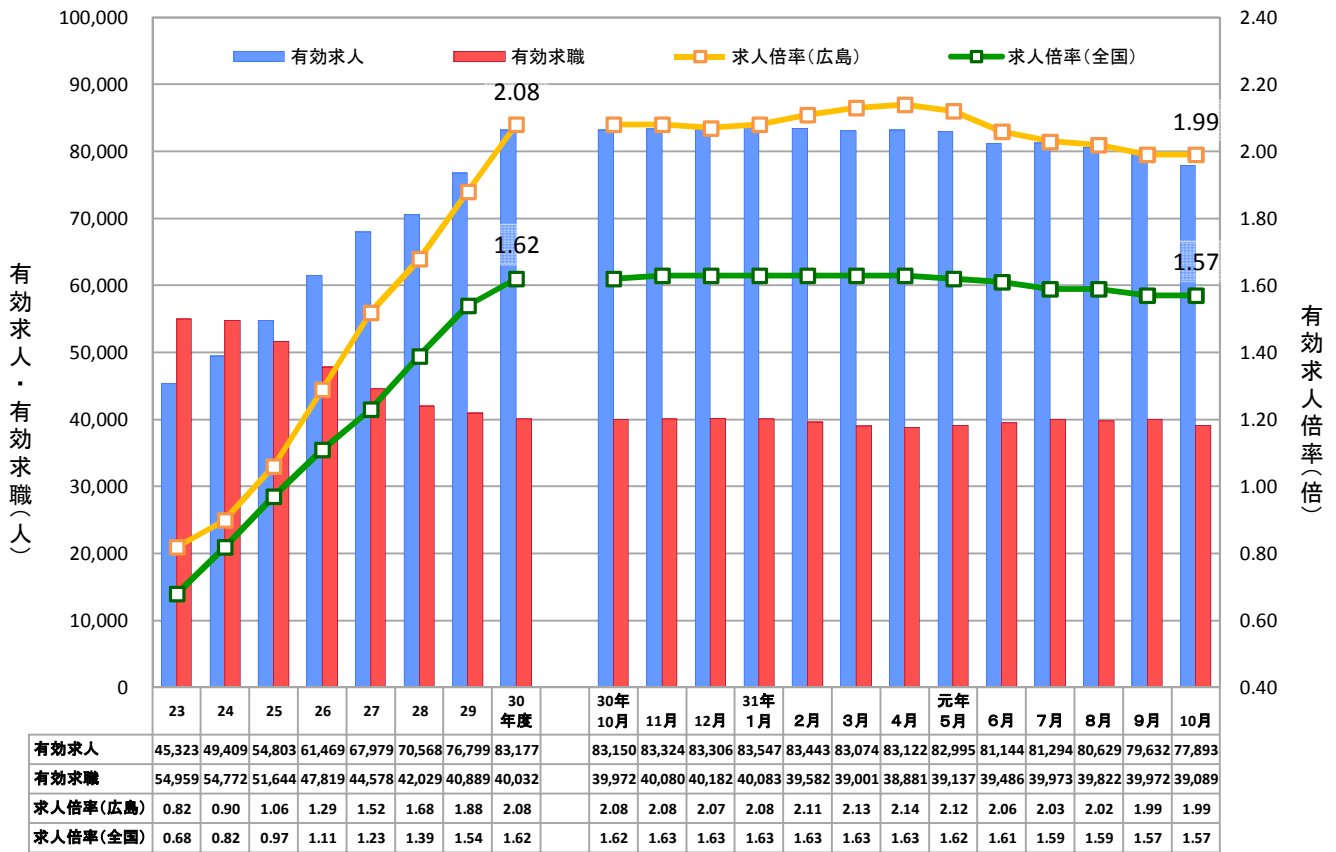

② 有効求人・求職と有効求人倍率の推移（就業地別・季節調整値）

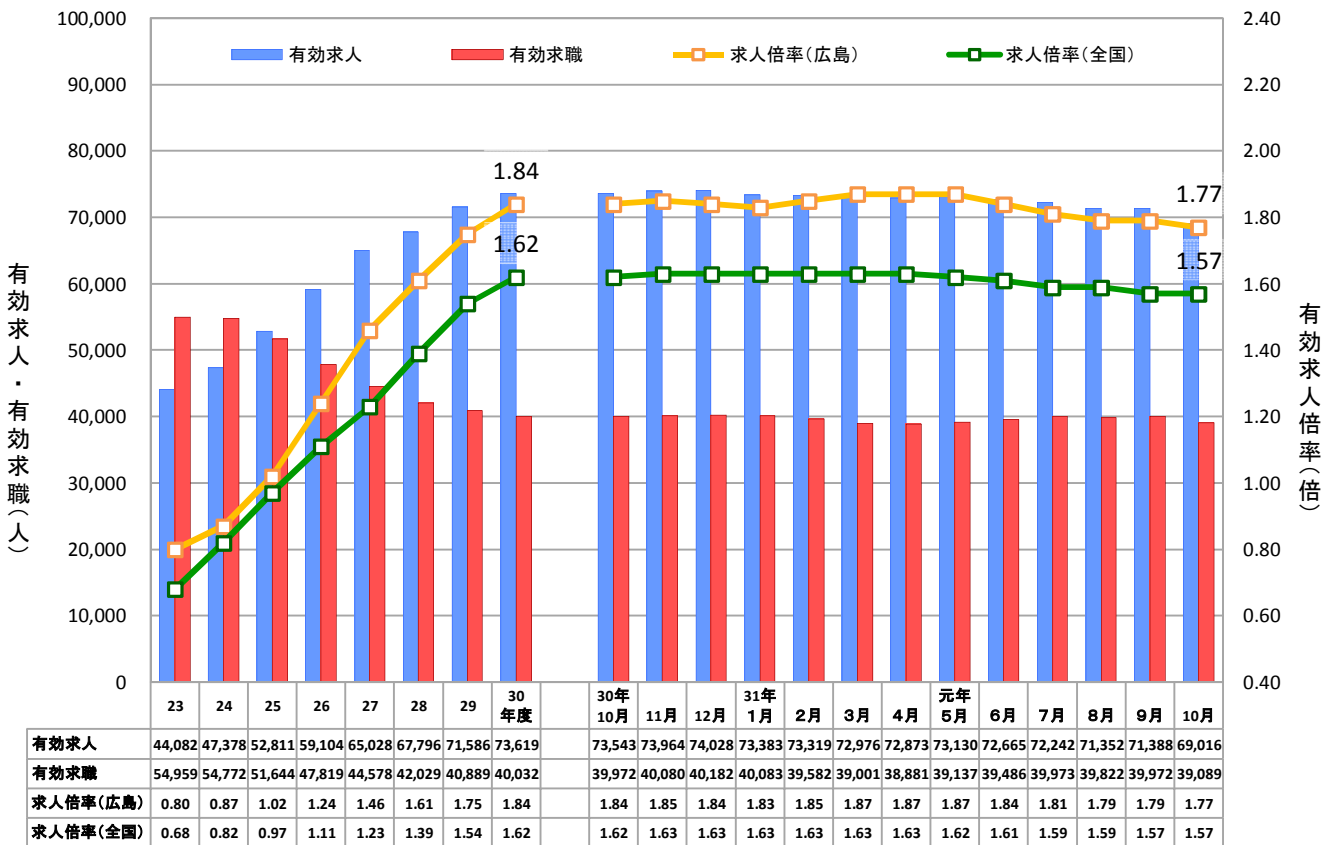

③ 新規求人・求職と新規求人倍率の推移（季節調整値）

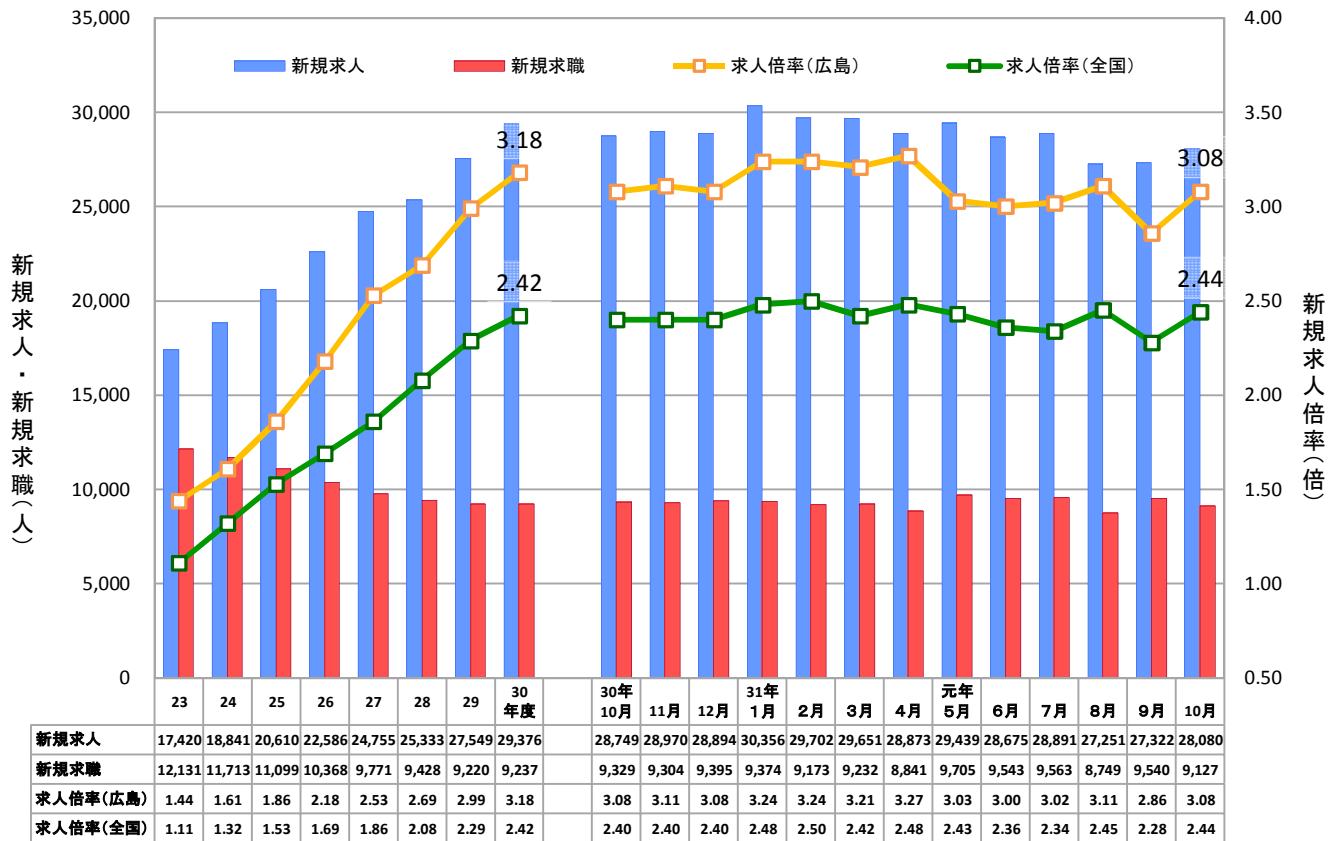

④ 正社員有効求人・求職と有効求人倍率の推移（原数値）

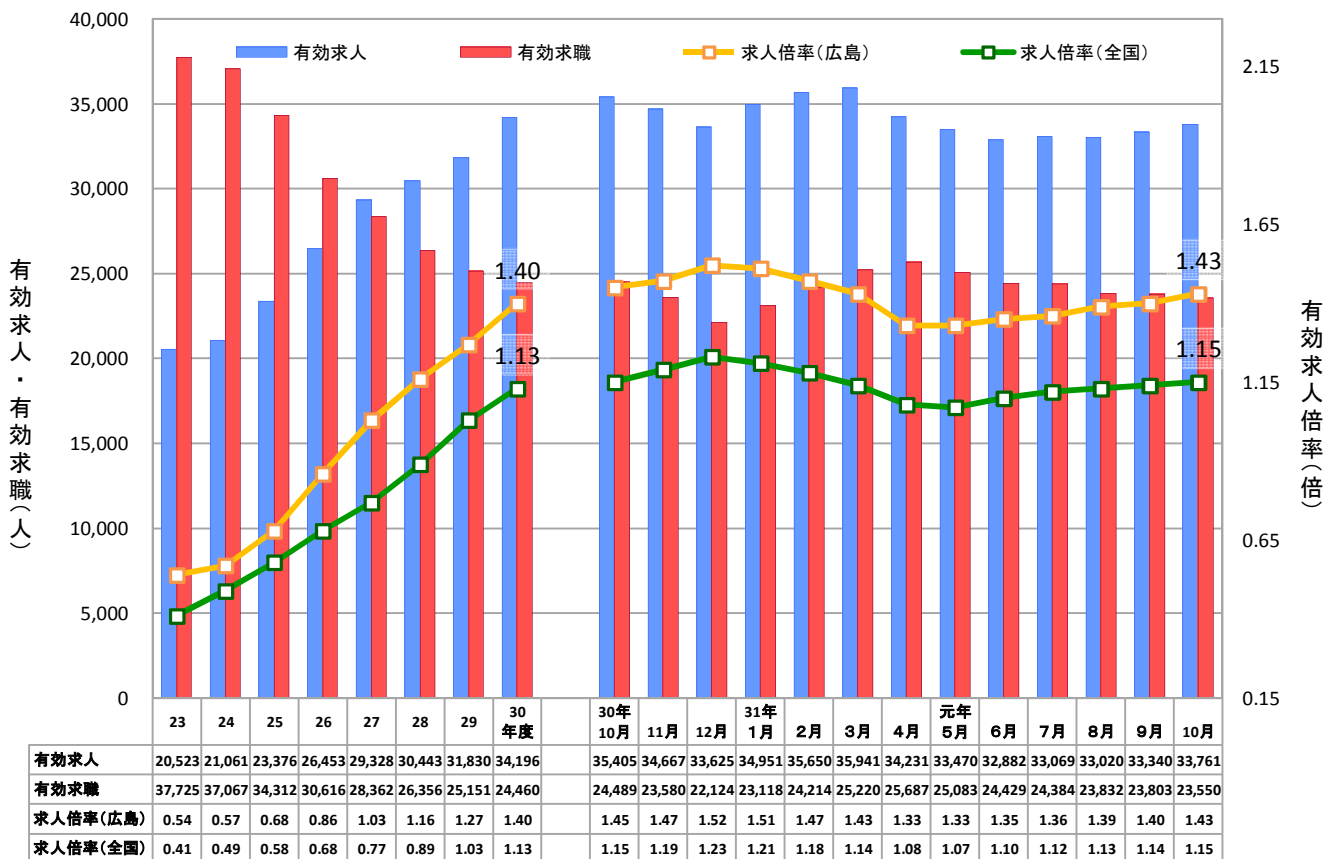

(注)常用フルタイム有効求職者にはフルタイムの派遣労働者や契約社員を希望する者も含まれるため、厳密な意味での正社員有効求人倍率より低い値となる。

1 労働力需給の動向

① 有効求人・求職、有効求人倍率の推移(原数値)

| 項目 | 年度 | | | 四半期 | | | | 最近3か月 | | |
|----------|--------|--------|--------|--------|--------|--------|--------|--------|--------|--------|
| | 28 | 29 | 30 | 平成30年 | 平成31年 | 令和元年 | | 令和元年 | | |
| | | | | 10~12月 | 1~3月 | 4~6月 | 7~9月 | 8月 | 9月 | 10月 |
| 求人 | 70,568 | 76,799 | 83,177 | 83,515 | 85,861 | 81,236 | 78,763 | 78,710 | 78,342 | 78,952 |
| | 3.8 | 8.8 | 8.3 | 6.4 | 3.2 | ▲ 0.8 | ▲ 3.3 | ▲ 4.2 | ▲ 4.1 | ▲ 7.6 |
| 求職 | 42,029 | 40,889 | 40,032 | 38,411 | 38,512 | 41,854 | 39,697 | 39,261 | 39,336 | 39,105 |
| | ▲ 5.7 | ▲ 2.7 | ▲ 2.1 | ▲ 1.9 | ▲ 2.8 | ▲ 4.0 | 0.3 | ▲ 1.1 | 1.1 | ▲ 2.9 |
| 求人倍率 | 1.68 | 1.88 | 2.08 | 2.17 | 2.23 | 1.94 | 1.98 | 2.00 | 1.99 | 2.02 |
| 季節調整値 | — | — | — | 2.08 | 2.11 | 2.10 | 2.02 | 2.02 | 1.99 | 1.99 |
| 求人倍率(全国) | 1.39 | 1.54 | 1.62 | 1.69 | 1.70 | 1.51 | 1.57 | 1.58 | 1.59 | 1.60 |
| 季節調整値 | — | — | — | 1.62 | 1.63 | 1.62 | 1.58 | 1.59 | 1.57 | 1.57 |

(注) 下段は対前年度比、又は対前年同期比(%)。

② 新規求人・求職、新規求人倍率の推移(原数値)

| 項目 | 年度 | | | 四半期 | | | | 最近3か月 | | |
|----------|--------|--------|--------|--------|--------|--------|--------|--------|--------|--------|
| | 28 | 29 | 30 | 平成30年 | 平成31年 | 令和元年 | | 令和元年 | | |
| | | | | 10~12月 | 1~3月 | 4~6月 | 7~9月 | 8月 | 9月 | 10月 |
| 求人 | 25,333 | 27,549 | 29,376 | 28,877 | 30,722 | 28,258 | 27,591 | 27,469 | 26,237 | 29,731 |
| | 2.3 | 8.7 | 6.6 | 3.1 | 2.7 | ▲ 3.2 | ▲ 3.9 | ▲ 10.6 | ▲ 4.9 | ▲ 4.7 |
| 求職 | 9,428 | 9,220 | 9,237 | 8,080 | 9,835 | 10,306 | 8,698 | 7,936 | 9,037 | 9,017 |
| | ▲ 3.5 | ▲ 2.2 | 0.2 | 3.6 | ▲ 0.6 | ▲ 1.9 | 2.0 | ▲ 11.2 | 7.2 | ▲ 7.3 |
| 求人倍率 | 2.69 | 2.99 | 3.18 | 3.57 | 3.12 | 2.74 | 3.17 | 3.46 | 2.90 | 3.30 |
| 季節調整値 | — | — | — | 3.09 | 3.23 | 3.10 | 3.00 | 3.11 | 2.86 | 3.08 |
| 求人倍率(全国) | 2.08 | 2.29 | 2.42 | 2.69 | 2.39 | 2.15 | 2.51 | 2.63 | 2.43 | 2.64 |
| 季節調整値 | — | — | — | 2.40 | 2.47 | 2.42 | 2.36 | 2.45 | 2.28 | 2.44 |

(注) 下段は対前年度比、又は対前年同期比(%)。

③ 正社員有効求人・求職、有効求人倍率の推移(原数値)

| 項目 | 年度 | | | 四半期 | | | | 最近3か月 | | |
|----------|--------|--------|--------|--------|--------|--------|--------|--------|--------|--------|
| | 28 | 29 | 30 | 平成30年 | 平成31年 | 令和元年 | | 令和元年 | | |
| | | | | 10~12月 | 1~3月 | 4~6月 | 7~9月 | 8月 | 9月 | 10月 |
| 求人 | 30,443 | 31,830 | 34,196 | 34,566 | 35,514 | 33,528 | 33,143 | 33,020 | 33,340 | 33,761 |
| | 3.8 | 4.6 | 7.4 | 7.1 | 6.1 | 1.1 | ▲ 1.2 | ▲ 2.0 | ▲ 2.0 | ▲ 4.6 |
| 求職 | 26,356 | 25,151 | 24,460 | 23,398 | 24,184 | 25,066 | 24,006 | 23,832 | 23,803 | 23,550 |
| | ▲ 7.1 | ▲ 4.6 | ▲ 2.7 | ▲ 3.0 | ▲ 1.5 | ▲ 4.1 | ▲ 0.5 | ▲ 2.0 | 0.3 | ▲ 3.8 |
| 求人倍率 | 1.16 | 1.27 | 1.40 | 1.48 | 1.47 | 1.34 | 1.38 | 1.39 | 1.40 | 1.43 |
| 求人倍率(全国) | 0.89 | 1.03 | 1.13 | 1.19 | 1.18 | 1.08 | 1.13 | 1.13 | 1.14 | 1.15 |

(注) 下段は対前年度比、又は対前年同期比(%)。

④ パートタイム有効求人・求職、有効求人倍率の推移(原数値)

| 項目 | 年度 | | | 四半期 | | | | 最近3か月 | | |
|----------|--------|--------|--------|--------|--------|--------|--------|--------|--------|--------|
| | 28 | 29 | 30 | 平成30年 | 平成31年 | 令和元年 | | 令和元年 | | |
| | | | | 10~12月 | 1~3月 | 4~6月 | 7~9月 | 8月 | 9月 | 10月 |
| 求人 | 29,221 | 33,526 | 37,124 | 37,076 | 38,289 | 36,841 | 35,179 | 35,139 | 34,799 | 35,260 |
| | 6.0 | 14.7 | 10.7 | 7.4 | 2.5 | ▲ 0.3 | ▲ 2.7 | ▲ 3.6 | ▲ 3.7 | ▲ 6.8 |
| 求職 | 15,606 | 15,660 | 15,496 | 14,933 | 14,257 | 16,701 | 15,600 | 15,337 | 15,444 | 15,462 |
| | ▲ 3.3 | 0.3 | ▲ 1.0 | ▲ 0.2 | ▲ 4.9 | ▲ 4.1 | 1.4 | 0.3 | 2.2 | ▲ 1.5 |
| 求人倍率 | 1.87 | 2.14 | 2.40 | 2.48 | 2.69 | 2.21 | 2.26 | 2.29 | 2.25 | 2.28 |
| 求人倍率(全国) | 1.73 | 1.80 | 1.81 | 1.89 | 1.95 | 1.63 | 1.70 | 1.72 | 1.71 | 1.73 |

(注) 下段は対前年度比、又は対前年同期比(%)。

2 産業別新規求人動向

① 主な産業の動向(原数値)

| 産業 | | 年度 | | | 四半期 | | | | 最近3か月 | | |
|----------------|----|---------|---------|---------|---------|-----------|---------|---------|---------|---------|-----------|
| | | 28 | 29 | 30 | 平成30年 | 平成31年 | 令和元年 | | 令和元年 | | |
| | | | | | 10~12月 | 1~3月 | 4~6月 | 7~9月 | 8月 | 9月 | 10月 |
| 産業計 | 広島 | 25,333 | 27,549 | 29,376 | 28,877 | 30,722 | 28,258 | 27,591 | 27,469 | 26,237 | 29,731 |
| | | 2.3 | 8.7 | 6.6 | 3.1 | 2.7 | ▲ 3.2 | ▲ 3.9 | ▲ 10.6 | ▲ 4.9 | ▲ 4.7 |
| | 全国 | 922,565 | 967,308 | 975,836 | 968,738 | 1,015,104 | 942,540 | 938,390 | 917,772 | 917,174 | 1,027,758 |
| | | 5.3 | 4.8 | 0.9 | 0.6 | ▲ 0.4 | ▲ 2.3 | ▲ 1.7 | ▲ 5.9 | ▲ 1.5 | ▲ 4.0 |
| 建設 | 広島 | 1,613 | 1,596 | 1,701 | 1,674 | 1,736 | 1,722 | 1,705 | 1,475 | 1,743 | 2,044 |
| | | 0.4 | ▲ 1.1 | 6.6 | 12.4 | 3.8 | 2.8 | ▲ 0.9 | ▲ 9.1 | ▲ 4.1 | 11.1 |
| | 全国 | 68,626 | 72,948 | 76,152 | 74,459 | 78,036 | 77,866 | 76,658 | 70,608 | 77,671 | 82,630 |
| | | 6.3 | 6.3 | 4.4 | 4.3 | 3.7 | 1.2 | 2.0 | ▲ 2.6 | 0.4 | 2.5 |
| 製造 | 広島 | 2,644 | 2,896 | 3,136 | 3,183 | 3,194 | 2,913 | 2,805 | 2,660 | 2,787 | 3,088 |
| | | ▲ 2.4 | 9.5 | 8.3 | 11.2 | 0.3 | ▲ 5.9 | ▲ 8.6 | ▲ 20.1 | ▲ 10.4 | ▲ 9.6 |
| | 全国 | 89,124 | 98,440 | 99,881 | 99,538 | 99,042 | 90,313 | 90,865 | 86,704 | 91,139 | 95,737 |
| | | 5.7 | 10.5 | 1.5 | 1.3 | ▲ 4.4 | ▲ 8.7 | ▲ 11.0 | ▲ 15.9 | ▲ 11.0 | ▲ 15.6 |
| 情報通信 | 広島 | 491 | 471 | 411 | 464 | 432 | 407 | 340 | 371 | 309 | 334 |
| | | 6.5 | ▲ 4.1 | ▲ 12.7 | ▲ 10.4 | 8.3 | 0.7 | ▲ 1.2 | 3.3 | ▲ 19.1 | ▲ 28.2 |
| | 全国 | 26,205 | 26,415 | 25,724 | 26,466 | 25,530 | 24,780 | 25,288 | 25,045 | 23,598 | 27,001 |
| | | 1.1 | 0.8 | ▲ 2.6 | ▲ 1.0 | ▲ 1.5 | ▲ 3.2 | ▲ 0.0 | ▲ 6.1 | 1.6 | ▲ 7.3 |
| 運輸、郵便 | 広島 | 1,606 | 1,725 | 1,778 | 1,790 | 1,794 | 1,813 | 1,759 | 1,863 | 1,689 | 1,888 |
| | | 4.2 | 7.4 | 3.1 | 6.3 | ▲ 2.4 | 2.0 | 0.5 | ▲ 8.6 | 0.4 | ▲ 0.4 |
| | 全国 | 50,857 | 55,362 | 57,398 | 58,588 | 57,932 | 56,186 | 55,261 | 53,561 | 55,167 | 62,719 |
| | | 3.9 | 8.9 | 3.7 | 6.1 | 1.6 | ▲ 0.9 | ▲ 2.0 | ▲ 7.7 | 0.2 | ▲ 8.0 |
| 卸売、小売 | 広島 | 5,098 | 6,041 | 7,025 | 6,608 | 7,246 | 6,337 | 6,133 | 6,411 | 5,763 | 6,499 |
| | | 2.9 | 18.5 | 16.3 | 0.5 | 7.4 | ▲ 11.8 | ▲ 13.2 | ▲ 16.3 | ▲ 13.8 | ▲ 10.9 |
| | 全国 | 139,640 | 142,068 | 140,781 | 137,758 | 144,086 | 135,808 | 134,487 | 135,927 | 130,149 | 145,256 |
| | | 3.2 | 1.7 | ▲ 0.9 | ▲ 1.8 | ▲ 2.1 | ▲ 3.8 | ▲ 4.0 | ▲ 8.9 | ▲ 3.2 | ▲ 5.3 |
| 学術研究 専門・技術 | 広島 | 759 | 775 | 851 | 859 | 827 | 827 | 950 | 1,324 | 543 | 733 |
| | | ▲ 3.4 | 2.1 | 9.8 | 8.2 | ▲ 5.5 | 0.4 | 6.5 | 40.1 | ▲ 28.7 | ▲ 11.7 |
| | 全国 | 24,620 | 25,362 | 25,159 | 25,503 | 25,518 | 24,714 | 24,405 | 24,635 | 23,396 | 26,044 |
| | | 2.2 | 3.0 | ▲ 0.8 | 2.1 | ▲ 1.0 | ▲ 0.6 | ▲ 1.4 | ▲ 5.3 | 2.0 | ▲ 6.6 |
| 宿泊 飲食サービス | 広島 | 1,380 | 1,426 | 1,440 | 1,431 | 1,620 | 1,544 | 1,565 | 1,395 | 1,713 | 1,480 |
| | | 4.2 | 3.3 | 1.0 | 5.2 | 10.5 | 7.7 | 22.7 | 16.0 | 19.3 | ▲ 12.7 |
| | 全国 | 84,997 | 86,427 | 83,785 | 82,041 | 86,191 | 84,333 | 82,999 | 80,360 | 80,854 | 92,796 |
| | | 8.8 | 1.7 | ▲ 3.1 | ▲ 3.6 | ▲ 0.6 | ▲ 0.4 | 1.0 | ▲ 1.3 | ▲ 2.8 | 1.3 |
| 生活関連サービス 娯楽 | 広島 | 1,033 | 1,068 | 1,074 | 1,015 | 1,086 | 978 | 878 | 863 | 779 | 1,583 |
| | | 8.7 | 3.4 | 0.6 | ▲ 2.8 | ▲ 2.9 | ▲ 11.7 | ▲ 19.1 | ▲ 31.7 | ▲ 18.3 | 42.9 |
| | 全国 | 37,887 | 38,851 | 37,904 | 36,485 | 38,692 | 36,529 | 35,659 | 36,828 | 35,197 | 38,589 |
| | | 4.7 | 2.5 | ▲ 2.4 | ▲ 3.9 | ▲ 3.7 | ▲ 7.0 | ▲ 4.0 | ▲ 7.8 | ▲ 1.0 | ▲ 4.1 |
| 教育 学習支援 | 広島 | 264 | 318 | 278 | 250 | 348 | 459 | 273 | 209 | 252 | 306 |
| | | 1.1 | 20.5 | ▲ 12.6 | ▲ 30.7 | 4.2 | 62.8 | 17.7 | 1.0 | ▲ 9.0 | 40.4 |
| | 全国 | 15,336 | 15,894 | 15,885 | 15,384 | 19,156 | 14,953 | 14,369 | 14,351 | 13,682 | 16,204 |
| | | 7.5 | 3.6 | ▲ 0.1 | ▲ 0.6 | 1.0 | ▲ 0.8 | 3.1 | 1.5 | 3.1 | ▲ 0.3 |
| 医療、福祉 | 広島 | 4,971 | 5,370 | 5,625 | 5,510 | 6,007 | 5,557 | 5,689 | 5,388 | 5,588 | 6,145 |
| | | 4.8 | 8.0 | 4.7 | 1.3 | 3.2 | 1.8 | 2.9 | ▲ 10.4 | 9.8 | 1.7 |
| | 全国 | 201,850 | 214,146 | 221,317 | 222,302 | 233,526 | 219,298 | 224,442 | 219,907 | 219,219 | 246,115 |
| | | 6.8 | 6.1 | 3.3 | 2.8 | 2.9 | 2.7 | 4.0 | ▲ 0.6 | 4.5 | 3.2 |
| サービス | 広島 | 3,630 | 4,024 | 4,131 | 4,045 | 4,268 | 3,961 | 3,872 | 3,590 | 3,847 | 3,756 |
| | | 2.6 | 10.9 | 2.7 | 1.6 | ▲ 1.9 | ▲ 6.2 | ▲ 2.8 | ▲ 15.4 | 1.4 | ▲ 16.2 |
| | 全国 | 126,460 | 132,298 | 132,205 | 130,382 | 133,771 | 125,432 | 123,228 | 120,033 | 116,317 | 136,328 |
| | | 3.8 | 4.6 | ▲ 0.1 | ▲ 0.7 | ▲ 2.5 | ▲ 6.7 | ▲ 5.4 | ▲ 8.3 | ▲ 6.0 | ▲ 8.6 |

(注) 下段は対前年度比、又は対前年同期比(%)。

② 主な製造業種別の動向(原数値)

| 年月 | 食料品 | 繊維 | 金属製品 | はん用機械 | 生産用機械 | 電気機械 | 輸送用機械 | | | 製造業計 |
|---------|-------|--------|--------|-------|--------|------|--------|--------|------|-------|
| | | | | | | | 全数 | うち自動車 | うち造船 | |
| 令和元年10月 | 617 | 125 | 249 | 280 | 199 | 109 | 551 | 233 | 279 | 3,088 |
| 対前年同月比 | ▲ 3.3 | ▲ 30.6 | ▲ 25.4 | 14.8 | ▲ 20.1 | 0.0 | ▲ 23.4 | ▲ 44.1 | 13.0 | ▲ 9.6 |

3 新規求職者の動向(常用)

① 性別・年齢別新規求職者数(原数値)

| 年齢区分 | 全数 | | | | 男 | | | | 女 | | | |
|--------|--------|--------|--------|--------|--------|--------|--------|--------|--------|--------|--------|--------|
| | フルタイム | | パートタイム | | フルタイム | | パートタイム | | フルタイム | | パートタイム | |
| | 対前年同月比 | | 対前年同月比 | | 対前年同月比 | | 対前年同月比 | | 対前年同月比 | | 対前年同月比 | |
| 年齢計 | 5,582 | ▲ 8.3 | 3,388 | ▲ 5.7 | 2,844 | ▲ 10.4 | 770 | ▲ 9.1 | 2,733 | ▲ 5.8 | 2,614 | ▲ 4.5 |
| 19歳以下 | 94 | ▲ 13.8 | 41 | ▲ 8.9 | 39 | ▲ 45.8 | 15 | ▲ 21.1 | 55 | 48.6 | 26 | 0.0 |
| 20～24歳 | 666 | ▲ 13.5 | 104 | ▲ 11.1 | 291 | ▲ 17.1 | 11 | ▲ 50.0 | 375 | ▲ 10.5 | 93 | 0.0 |
| 25～29歳 | 858 | ▲ 6.3 | 227 | ▲ 15.6 | 379 | ▲ 10.0 | 18 | ▲ 35.7 | 478 | ▲ 3.2 | 209 | ▲ 12.9 |
| 30～34歳 | 606 | ▲ 15.4 | 310 | ▲ 12.2 | 275 | ▲ 23.0 | 18 | ▲ 14.3 | 330 | ▲ 8.1 | 291 | ▲ 12.1 |
| 35～39歳 | 553 | ▲ 12.6 | 356 | 8.5 | 275 | ▲ 13.0 | 24 | 14.3 | 278 | ▲ 12.0 | 332 | 8.1 |
| 40～44歳 | 600 | ▲ 9.0 | 346 | ▲ 11.3 | 294 | ▲ 3.3 | 20 | 5.3 | 305 | ▲ 14.1 | 326 | ▲ 12.1 |
| 45～49歳 | 723 | 0.8 | 357 | ▲ 0.8 | 332 | ▲ 3.5 | 31 | 0.0 | 390 | 5.1 | 326 | ▲ 0.9 |
| 50～54歳 | 482 | ▲ 6.4 | 240 | ▲ 16.1 | 231 | ▲ 10.1 | 29 | ▲ 23.7 | 251 | ▲ 1.6 | 211 | ▲ 14.6 |
| 55～59歳 | 390 | ▲ 3.5 | 258 | 2.8 | 222 | ▲ 4.3 | 34 | 0.0 | 168 | ▲ 1.8 | 222 | 2.8 |
| 60～64歳 | 352 | ▲ 8.3 | 319 | ▲ 15.6 | 284 | ▲ 3.7 | 105 | ▲ 29.5 | 68 | ▲ 22.7 | 214 | ▲ 6.6 |
| 65歳以上 | 258 | ▲ 1.5 | 830 | 1.7 | 222 | ▲ 1.8 | 465 | 0.0 | 35 | ▲ 2.8 | 364 | 4.6 |

(注)男女の合計は全数に一致しない。

② 就業・不就業状態別新規求職者数(原数値)

| 年月 | 新規求職者数 | 在職者 | 離職者 | 雇用者 | | | 自営 | 無業者 | 家事・育児従事者 | その他 | |
|---------|--------|-------|-------|-------|-------|-------|-------|--------|----------|--------|--------|
| | | | | 定年 | 事業主都合 | 自己都合 | | | | | |
| 令和元年10月 | 8,970 | 2,329 | 5,756 | 5,668 | 255 | 1,209 | 4,188 | 88 | 885 | 385 | 500 |
| 対前年同月比 | ▲ 7.3 | ▲ 4.5 | ▲ 7.4 | ▲ 7.2 | ▲ 6.6 | ▲ 6.3 | ▲ 7.5 | ▲ 17.0 | ▲ 13.5 | ▲ 10.0 | ▲ 16.0 |

(注)「その他」は離職後1年を超える者などである。

4 有効求人・有効求職者の動向(常用)

① 有効求人・有効求職者数、有効求人倍率(職業計、原数値)

| 年月 | フルタイム | | | パートタイム | | | | | | | | |
|---------|--------|---------|--------|--------|--------|--------|--------|---------|--------|-------|------|--------|
| | 有効求人数 | 有効求職者数 | 有効求人倍率 | 有効求人数 | 有効求職者数 | 有効求人倍率 | | | | | | |
| | 対前年同月差 | 対前年同月差 | 対前年同月差 | 対前年同月差 | 対前年同月差 | 対前年同月差 | | | | | | |
| 令和元年10月 | 40,342 | ▲ 2,769 | 23,550 | ▲ 939 | 1.71 | ▲ 0.05 | 31,608 | ▲ 1,779 | 15,383 | ▲ 257 | 2.05 | ▲ 0.08 |

② 職業別有効求人・有効求職者、有効求人倍率(原数値)

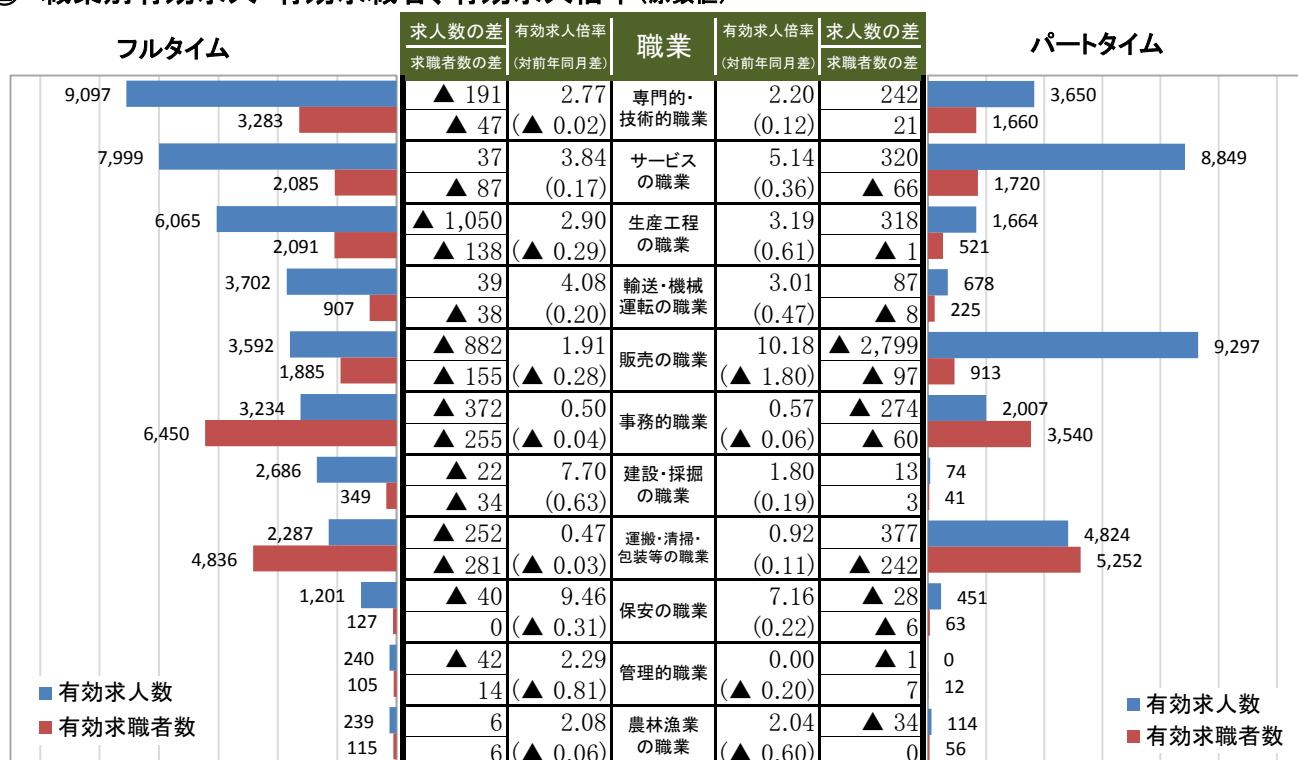

(注)1 職業は、上から常用フルタイム求人の多い順に並べている。

2 「求人数の差」及び「求職者数の差」の欄は、前年同月との差である。

5 公共職業安定所別有効求人倍率(受理地別・原数値)

| 地域 | 安定所 | 年度 | | | | | | | | 平成30年 | | | 平成31年 | | | | 令和元年 | | | | | 令和元年10月 | | | | | |
|-------|-------|------|------|------|------|------|------|------|------|-------|------|------|-------|------|------|------|------|------|------|------|------|---------|---------|------------|---------|--------|------------|
| | | 23 | 24 | 25 | 26 | 27 | 28 | 29 | 30 | 10月 | 11月 | 12月 | 1月 | 2月 | 3月 | 4月 | 5月 | 6月 | 7月 | 8月 | 9月 | 有効求人人数 | | 有効求職者数 | | 有効求人倍率 | |
| | | | | | | | | | | | | | | | | | | | | | | | | 対前年 同月差 | | | 対前年 同月差 |
| 西部地域 | 広島 | 1.00 | 1.13 | 1.38 | 1.69 | 2.04 | 2.31 | 2.43 | 2.57 | 2.66 | 2.71 | 2.87 | 2.95 | 2.77 | 2.65 | 2.44 | 2.51 | 2.43 | 2.43 | 2.52 | 2.53 | 26,630 | ▲ 1,885 | 10,304 | ▲ 418 | 2.58 | ▲ 0.08 |
| | 広島東 | 0.88 | 1.13 | 1.35 | 1.57 | 1.91 | 2.17 | 2.37 | 2.52 | 2.43 | 2.47 | 2.59 | 2.68 | 2.74 | 2.80 | 2.47 | 2.31 | 2.36 | 2.41 | 2.47 | 2.36 | 11,675 | ▲ 564 | 4,789 | ▲ 255 | 2.44 | 0.01 |
| | 可部 | 0.37 | 0.40 | 0.48 | 0.61 | 0.68 | 0.70 | 0.74 | 0.78 | 0.78 | 0.81 | 0.85 | 0.87 | 0.87 | 0.84 | 0.76 | 0.74 | 0.72 | 0.74 | 0.75 | 0.75 | 2,260 | ▲ 125 | 3,056 | ▲ 21 | 0.74 | ▲ 0.04 |
| | 廿日市 | 0.45 | 0.47 | 0.49 | 0.50 | 0.61 | 0.65 | 0.60 | 0.70 | 0.75 | 0.73 | 0.73 | 0.75 | 0.75 | 0.72 | 0.64 | 0.61 | 0.61 | 0.61 | 0.68 | 0.66 | 1,483 | ▲ 296 | 2,268 | ▲ 95 | 0.65 | ▲ 0.10 |
| | 大竹 | 0.67 | 0.62 | 0.68 | 0.78 | 0.80 | 0.79 | 0.87 | 0.88 | 0.91 | 0.92 | 0.97 | 0.93 | 1.00 | 0.80 | 0.84 | 0.81 | 0.79 | 0.88 | 0.93 | 0.91 | 335 | ▲ 83 | 406 | ▲ 53 | 0.83 | ▲ 0.08 |
| | 広島西条 | 0.90 | 1.00 | 1.05 | 1.24 | 1.47 | 1.73 | 2.87 | 4.23 | 4.27 | 4.25 | 4.52 | 4.62 | 4.47 | 4.37 | 3.87 | 3.71 | 3.53 | 3.55 | 3.51 | 3.54 | 9,491 | ▲ 1,783 | 2,674 | 36 | 3.55 | ▲ 0.72 |
| | 地域計 | 0.84 | 0.96 | 1.13 | 1.36 | 1.63 | 1.82 | 2.04 | 2.29 | 2.33 | 2.36 | 2.48 | 2.56 | 2.48 | 2.41 | 2.19 | 2.15 | 2.11 | 2.13 | 2.20 | 2.17 | 51,874 | ▲ 4,736 | 23,497 | ▲ 806 | 2.21 | ▲ 0.12 |
| 芸南地域 | 呉 | 0.55 | 0.55 | 0.75 | 0.87 | 1.03 | 1.17 | 1.27 | 1.35 | 1.44 | 1.41 | 1.40 | 1.47 | 1.46 | 1.35 | 1.26 | 1.22 | 1.22 | 1.22 | 1.21 | 1.27 | 3,790 | ▲ 540 | 2,903 | ▲ 108 | 1.31 | ▲ 0.13 |
| | 竹原 | 0.97 | 1.06 | 1.04 | 1.18 | 1.01 | 1.08 | 1.04 | 1.34 | 1.33 | 1.38 | 1.48 | 1.49 | 1.58 | 1.70 | 1.22 | 1.15 | 1.36 | 1.36 | 1.30 | 1.17 | 594 | ▲ 54 | 483 | ▲ 3 | 1.23 | ▲ 0.10 |
| | 地域計 | 0.60 | 0.61 | 0.78 | 0.91 | 1.03 | 1.16 | 1.24 | 1.35 | 1.42 | 1.41 | 1.42 | 1.47 | 1.48 | 1.39 | 1.25 | 1.21 | 1.24 | 1.24 | 1.22 | 1.25 | 4,384 | ▲ 594 | 3,386 | ▲ 111 | 1.29 | ▲ 0.13 |
| 東部地域 | 福山 | 0.91 | 0.92 | 1.04 | 1.34 | 1.60 | 1.70 | 1.88 | 1.96 | 2.02 | 2.07 | 2.09 | 2.04 | 2.05 | 2.02 | 1.89 | 1.84 | 1.82 | 1.93 | 1.96 | 1.98 | 13,096 | ▲ 464 | 6,549 | ▲ 174 | 2.00 | ▲ 0.02 |
| | 府中 | 0.54 | 0.54 | 0.54 | 0.64 | 0.78 | 0.82 | 1.05 | 1.20 | 1.28 | 1.25 | 1.33 | 1.34 | 1.27 | 1.16 | 1.06 | 1.04 | 1.07 | 1.10 | 1.11 | 1.04 | 1,046 | ▲ 169 | 971 | 21 | 1.08 | ▲ 0.20 |
| | 尾道 | 0.79 | 0.79 | 0.93 | 1.22 | 1.39 | 1.53 | 1.74 | 2.05 | 2.17 | 2.20 | 2.29 | 2.27 | 2.30 | 2.29 | 2.06 | 1.83 | 1.85 | 1.91 | 1.97 | 1.96 | 3,871 | ▲ 208 | 1,934 | 56 | 2.00 | ▲ 0.17 |
| | 三原 | 0.89 | 0.92 | 0.99 | 1.19 | 1.43 | 1.43 | 1.66 | 1.55 | 1.49 | 1.63 | 1.80 | 1.79 | 1.66 | 1.59 | 1.47 | 1.53 | 1.52 | 1.61 | 1.62 | 1.62 | 1,825 | ▲ 169 | 1,190 | ▲ 151 | 1.53 | 0.04 |
| | 地域計 | 0.85 | 0.86 | 0.97 | 1.24 | 1.47 | 1.56 | 1.75 | 1.86 | 1.91 | 1.97 | 2.03 | 1.99 | 1.98 | 1.94 | 1.79 | 1.73 | 1.72 | 1.81 | 1.85 | 1.85 | 19,838 | ▲ 1,010 | 10,644 | ▲ 248 | 1.86 | ▲ 0.05 |
| 北部地域 | 三次 | 0.94 | 0.87 | 1.22 | 1.30 | 1.32 | 1.59 | 1.74 | 1.96 | 2.01 | 2.20 | 2.24 | 2.21 | 1.96 | 1.95 | 1.78 | 1.92 | 1.98 | 2.06 | 2.20 | 2.10 | 1,506 | ▲ 91 | 729 | ▲ 65 | 2.07 | 0.06 |
| | 庄原 | 0.94 | 1.00 | 1.28 | 1.29 | 1.65 | 1.67 | 1.77 | 1.68 | 1.74 | 1.75 | 2.01 | 1.60 | 1.74 | 1.85 | 1.37 | 1.32 | 1.27 | 1.47 | 1.56 | 1.56 | 629 | ▲ 79 | 419 | 11 | 1.50 | ▲ 0.24 |
| | 安芸高田 | 0.94 | 1.01 | 1.37 | 1.45 | 1.47 | 1.51 | 1.66 | 1.82 | 1.78 | 1.96 | 2.16 | 2.05 | 1.95 | 1.93 | 1.60 | 1.60 | 1.65 | 1.65 | 1.63 | 1.70 | 721 | 48 | 430 | 51 | 1.68 | ▲ 0.10 |
| | 地域計 | 0.94 | 0.94 | 1.28 | 1.34 | 1.44 | 1.59 | 1.73 | 1.85 | 1.88 | 2.02 | 2.16 | 2.01 | 1.91 | 1.92 | 1.63 | 1.67 | 1.69 | 1.78 | 1.87 | 1.84 | 2,856 | ▲ 122 | 1,578 | ▲ 3 | 1.81 | ▲ 0.07 |
| 広島県全体 | 広島県全体 | 0.82 | 0.90 | 1.06 | 1.29 | 1.52 | 1.68 | 1.88 | 2.08 | 2.12 | 2.16 | 2.25 | 2.28 | 2.23 | 2.18 | 1.98 | 1.94 | 1.91 | 1.96 | 2.00 | 1.99 | 78,952 | ▲ 6,462 | 39,105 | ▲ 1,168 | 2.02 | ▲ 0.10 |
| | 季節調整値 | — | — | — | — | — | — | — | — | 2.08 | 2.08 | 2.07 | 2.08 | 2.11 | 2.13 | 2.14 | 2.12 | 2.06 | 2.03 | 2.02 | 1.99 | 77,893 | ▲ 5,257 | 39,089 | ▲ 883 | 1.99 | ▲ 0.09 |



6 職業安定等業務主要指標(その1)

| 年度/年・月 | 新規求人・求職 | | | | | | | 月間有効求人・求職 | | | | | | | 就 職 | | 充 足 | | | |
|-----------|---------|--------|----------|--------|-------------|-------------|--------|-----------|-------|-----------|-------|-------------|-------------|--------------|-----------|--------------|------|---------|--------|------|
| | ① 求 人 数 | | ② 求職申込件数 | | ③ 求人倍率[①÷②] | | | ④ 求 人 数 | | ⑤ 求 職 者 数 | | ⑥ 求人倍率[④÷⑤] | | | ⑦ 就 職 件 数 | | ⑧ | ⑨ 充 足 数 | | ⑩ |
| | 前年比 | 前年比 | 前年比 | 前年比 | 季節調整値 | 前年差前月差 | 前年比 | 前年比 | 前年比 | 前年比 | 季節調整値 | 前年差前月差 | 前年比 | 就職率 [⑦÷②] | 前年比 | 充足率 [⑨÷①] | | | | |
| 平成23年度 | 17,420 | 7.4 | 12,131 | ▲ 5.6 | 1.44 | | 0.18 | 45,323 | 11.5 | 54,959 | ▲ 6.0 | 0.82 | | 0.13 | 4,411 | 1.1 | 36.4 | 4,564 | 1.1 | 26.2 |
| 24 | 18,841 | 8.2 | 11,713 | ▲ 3.4 | 1.61 | | 0.17 | 49,409 | 9.0 | 54,772 | ▲ 0.3 | 0.90 | | 0.08 | 4,344 | ▲ 1.5 | 37.1 | 4,580 | 0.4 | 24.3 |
| 25 | 20,610 | 9.4 | 11,099 | ▲ 5.2 | 1.86 | | 0.25 | 54,803 | 10.9 | 51,644 | ▲ 5.7 | 1.06 | | 0.16 | 4,277 | ▲ 1.5 | 38.5 | 4,543 | ▲ 0.8 | 22.0 |
| 26 | 22,586 | 9.6 | 10,368 | ▲ 6.6 | 2.18 | | 0.32 | 61,469 | 12.2 | 47,819 | ▲ 7.4 | 1.29 | | 0.23 | 4,067 | ▲ 4.9 | 39.2 | 4,305 | ▲ 5.2 | 19.1 |
| 27 | 24,755 | 9.6 | 9,771 | ▲ 5.8 | 2.53 | | 0.35 | 67,979 | 10.6 | 44,578 | ▲ 6.8 | 1.52 | | 0.23 | 3,867 | ▲ 4.9 | 39.6 | 4,105 | ▲ 4.6 | 16.6 |
| 28 | 25,333 | 2.3 | 9,428 | ▲ 3.5 | 2.69 | | 0.16 | 70,568 | 3.8 | 42,029 | ▲ 5.7 | 1.68 | | 0.16 | 3,700 | ▲ 4.3 | 39.2 | 3,891 | ▲ 5.2 | 15.4 |
| 29 | 27,549 | 8.7 | 9,220 | ▲ 2.2 | 2.99 | | 0.30 | 76,799 | 8.8 | 40,889 | ▲ 2.7 | 1.88 | | 0.20 | 3,573 | ▲ 3.4 | 38.8 | 3,740 | ▲ 3.9 | 13.6 |
| 30 | 29,376 | 6.6 | 9,237 | 0.2 | 3.18 | | 0.19 | 83,177 | 8.3 | 40,032 | ▲ 2.1 | 2.08 | | 0.20 | 3,296 | ▲ 7.8 | 35.7 | 3,512 | ▲ 6.1 | 12.0 |
| 平成29年 10月 | 28,633 | 10.3 | 9,004 | 0.8 | 3.18 | 2.98 | 0.13 | 78,067 | 10.3 | 41,222 | ▲ 0.6 | 1.89 | 1.87 | 0.03 | 3,654 | ▲ 2.0 | 40.6 | 3,792 | ▲ 2.2 | 13.2 |
| 11月 | 28,253 | 15.4 | 7,804 | ▲ 2.0 | 3.62 | 3.13 | 0.15 | 78,365 | 11.0 | 39,467 | ▲ 1.3 | 1.99 | 1.90 | 0.03 | 3,299 | ▲ 5.9 | 42.3 | 3,476 | ▲ 4.5 | 12.3 |
| 12月 | 27,132 | 21.0 | 6,586 | ▲ 0.6 | 4.12 | 3.22 | 0.09 | 78,992 | 16.2 | 36,807 | ▲ 1.1 | 2.15 | 1.98 | 0.08 | 2,932 | 0.2 | 44.5 | 3,050 | ▲ 0.5 | 11.2 |
| 平成30年 1月 | 31,306 | 9.9 | 9,586 | ▲ 4.5 | 3.27 | 3.21 | ▲ 0.01 | 81,886 | 14.7 | 37,645 | ▲ 2.2 | 2.18 | 1.99 | 0.01 | 2,864 | ▲ 7.3 | 29.9 | 3,044 | ▲ 5.6 | 9.7 |
| 2月 | 29,598 | 11.2 | 9,546 | ▲ 1.2 | 3.10 | 3.11 | ▲ 0.10 | 83,475 | 13.9 | 39,355 | ▲ 2.3 | 2.12 | 2.00 | 0.01 | 3,590 | ▲ 1.6 | 37.6 | 3,764 | ▲ 1.4 | 12.7 |
| 3月 | 28,806 | 6.9 | 10,544 | 0.8 | 2.73 | 3.03 | ▲ 0.08 | 84,321 | 10.0 | 41,828 | ▲ 1.8 | 2.02 | 1.98 | ▲ 0.02 | 4,534 | ▲ 8.8 | 43.0 | 4,750 | ▲ 8.2 | 16.5 |
| 4月 | 29,236 | 10.1 | 12,708 | 3.6 | 2.30 | 3.09 | 0.06 | 81,344 | 10.3 | 44,253 | 0.7 | 1.84 | 1.99 | 0.01 | 3,975 | ▲ 0.8 | 31.3 | 4,103 | ▲ 3.4 | 14.0 |
| 5月 | 30,029 | 19.7 | 10,109 | 1.1 | 2.97 | 3.27 | 0.18 | 82,394 | 13.6 | 44,224 | 0.3 | 1.86 | 2.03 | 0.04 | 3,825 | ▲ 2.9 | 37.8 | 4,042 | ▲ 1.8 | 13.5 |
| 6月 | 28,310 | 11.4 | 8,697 | ▲ 5.8 | 3.26 | 3.28 | 0.01 | 81,996 | 15.1 | 42,380 | ▲ 2.1 | 1.93 | 2.07 | 0.04 | 3,566 | ▲ 11.4 | 41.0 | 3,822 | ▲ 9.3 | 13.5 |
| 7月 | 27,823 | 9.0 | 8,212 | 2.1 | 3.39 | 3.15 | ▲ 0.13 | 80,440 | 14.7 | 40,134 | ▲ 2.4 | 2.00 | 2.10 | 0.03 | 2,982 | ▲ 10.7 | 36.3 | 3,250 | ▲ 5.4 | 11.7 |
| 8月 | 30,737 | 10.7 | 8,941 | 0.5 | 3.44 | 3.13 | ▲ 0.02 | 82,119 | 12.0 | 39,694 | ▲ 3.0 | 2.07 | 2.09 | ▲ 0.01 | 2,993 | ▲ 4.2 | 33.5 | 3,208 | ▲ 0.8 | 10.4 |
| 9月 | 27,578 | 4.0 | 8,429 | ▲ 7.6 | 3.27 | 3.15 | 0.02 | 81,703 | 8.2 | 38,926 | ▲ 5.0 | 2.10 | 2.10 | 0.01 | 2,932 | ▲ 17.8 | 34.8 | 3,165 | ▲ 15.7 | 11.5 |
| 10月 | 31,199 | 9.0 | 9,726 | 8.0 | 3.21 | 3.08 | ▲ 0.07 | 85,414 | 9.4 | 40,273 | ▲ 2.3 | 2.12 | 2.08 | ▲ 0.02 | 3,469 | ▲ 5.1 | 35.7 | 3,741 | ▲ 1.3 | 12.0 |
| 11月 | 29,560 | 4.6 | 7,966 | 2.1 | 3.71 | 3.11 | 0.03 | 83,651 | 6.7 | 38,771 | ▲ 1.8 | 2.16 | 2.08 | 0.00 | 3,148 | ▲ 4.6 | 39.5 | 3,310 | ▲ 4.8 | 11.2 |
| 12月 | 25,873 | ▲ 4.6 | 6,547 | ▲ 0.6 | 3.95 | 3.08 | ▲ 0.03 | 81,479 | 3.1 | 36,189 | ▲ 1.7 | 2.25 | 2.07 | ▲ 0.01 | 2,645 | ▲ 9.8 | 40.4 | 2,793 | ▲ 8.4 | 10.8 |
| 平成31年 1月 | 33,346 | 6.5 | 10,113 | 5.5 | 3.30 | 3.24 | 0.16 | 84,750 | 3.5 | 37,141 | ▲ 1.3 | 2.28 | 2.08 | 0.01 | 2,782 | ▲ 2.9 | 27.5 | 2,923 | ▲ 4.0 | 8.8 |
| 2月 | 30,394 | 2.7 | 9,478 | ▲ 0.7 | 3.21 | 3.24 | 0.00 | 85,863 | 2.9 | 38,430 | ▲ 2.4 | 2.23 | 2.11 | 0.03 | 3,396 | ▲ 5.4 | 35.8 | 3,641 | ▲ 3.3 | 12.0 |
| 3月 | 28,426 | ▲ 1.3 | 9,915 | ▲ 6.0 | 2.87 | 3.21 | ▲ 0.03 | 86,970 | 3.1 | 39,964 | ▲ 4.5 | 2.18 | 2.13 | 0.02 | 3,839 | ▲ 15.3 | 38.7 | 4,140 | ▲ 12.8 | 14.6 |
| 4月 | 29,482 | 0.8 | 12,294 | ▲ 3.3 | 2.40 | 3.27 | 0.06 | 83,172 | 2.2 | 42,096 | ▲ 4.9 | 1.98 | 2.14 | 0.01 | 3,649 | ▲ 8.2 | 29.7 | 3,845 | ▲ 6.3 | 13.0 |
| 令和元年 5月 | 28,677 | ▲ 4.5 | 9,913 | ▲ 1.9 | 2.89 | 3.03 | ▲ 0.24 | 81,551 | ▲ 1.0 | 42,139 | ▲ 4.7 | 1.94 | 2.12 | ▲ 0.02 | 3,457 | ▲ 9.6 | 34.9 | 3,677 | ▲ 9.0 | 12.8 |
| 6月 | 26,616 | ▲ 6.0 | 8,710 | 0.1 | 3.06 | 3.00 | ▲ 0.03 | 78,986 | ▲ 3.7 | 41,326 | ▲ 2.5 | 1.91 | 2.06 | ▲ 0.06 | 3,177 | ▲ 10.9 | 36.5 | 3,340 | ▲ 12.6 | 12.5 |
| 7月 | 29,067 | 4.5 | 9,122 | 11.1 | 3.19 | 3.02 | 0.02 | 79,237 | ▲ 1.5 | 40,493 | 0.9 | 1.96 | 2.03 | ▲ 0.03 | 3,276 | 9.9 | 35.9 | 3,487 | 7.3 | 12.0 |
| 8月 | 27,469 | ▲ 10.6 | 7,936 | ▲ 11.2 | 3.46 | 3.11 | 0.09 | 78,710 | ▲ 4.2 | 39,261 | ▲ 1.1 | 2.00 | 2.02 | ▲ 0.01 | 2,608 | ▲ 12.9 | 32.9 | 2,728 | ▲ 15.0 | 9.9 |
| 9月 | 26,237 | ▲ 4.9 | 9,037 | 7.2 | 2.90 | 2.86 | ▲ 0.25 | 78,342 | ▲ 4.1 | 39,336 | 1.1 | 1.99 | 1.99 | ▲ 0.03 | 3,071 | 4.7 | 34.0 | 3,233 | 2.1 | 12.3 |
| 10月 | 29,731 | ▲ 4.7 | 9,017 | ▲ 7.3 | 3.30 | 3.08 | 0.22 | 78,952 | ▲ 7.6 | 39,105 | ▲ 2.9 | 2.02 | 1.99 | 0.00 | 3,216 | ▲ 7.3 | 35.7 | 3,415 | ▲ 8.7 | 11.5 |

(注) 1 求人・求職関係は、学卒を除きパートタイムを含む。

7 職業安定等業務主要指標(その2)

| 年度/年・月 | 正社員有効求人・求職 | | | | | | パートタイム有効求人・求職 | | | | | | 全国の求人倍率 | | | | 完全失業者数 [万人] | | 完全失業率 | | | | | |
|-----------|------------|-------|----------|--------|-------------|--------|---------------|-------|--------|-------|-------------|-----------|-----------|-------------|-----------|-------------|--------------------|-----------|-----------|-----------|------|------------|-----|--|
| | ① 求人数 | | ② 常用求職者数 | | ③ 求人倍率[①÷②] | | ④ 求人数 | | ⑤ 求職者数 | | ⑥ 求人倍率[④÷⑤] | | ⑦ 新規 | ⑧ 有効 | | ⑨ 正社員 有効 | ⑩ パート タイム 有効 | ⑪ 全国 | ⑫ 広島 | ⑬ 全国 | ⑭ 広島 | | | |
| | 前年比 | 前年比 | 前年比 | 前年比 | 前年差 | 前年比 | 前年比 | 前年比 | 前年比 | 前年差 | 前年差 | 季節 調整値 | 季節 調整値 | 季節 調整値 | 季節 調整値 | 季節 調整値 | 季節 調整値 | 季節 調整値 | 季節 調整値 | 季節 調整値 | | | | |
| 平成23年度 | 20,523 | 13.5 | 37,725 | ▲ 8.6 | 0.54 | 0.10 | 17,496 | 12.7 | 17,164 | ▲ 0.2 | 1.02 | 0.12 | 1.11 | | 0.68 | | 0.41 | 0.92 | 302 | 5.2 | 4.6 | | 3.6 | |
| 24 | 21,061 | 2.6 | 37,067 | ▲ 1.7 | 0.57 | 0.03 | 20,642 | 18.0 | 17,637 | 2.8 | 1.17 | 0.15 | 1.32 | | 0.82 | | 0.49 | 1.12 | 285 | 5.2 | 4.3 | | 3.6 | |
| 25 | 23,376 | 11.0 | 34,312 | ▲ 7.4 | 0.68 | 0.11 | 21,795 | 5.6 | 17,258 | ▲ 2.1 | 1.26 | 0.09 | 1.53 | | 0.97 | | 0.58 | 1.28 | 265 | 5.2 | 4.0 | | 3.6 | |
| 26 | 26,453 | 13.2 | 30,616 | ▲ 10.8 | 0.86 | 0.18 | 24,596 | 12.9 | 17,130 | ▲ 0.7 | 1.44 | 0.18 | 1.69 | | 1.11 | | 0.68 | 1.41 | 236 | 4.6 | 3.6 | | 3.2 | |
| 27 | 29,328 | 10.9 | 28,362 | ▲ 7.4 | 1.03 | 0.17 | 27,577 | 12.1 | 16,144 | ▲ 5.8 | 1.71 | 0.27 | 1.86 | | 1.23 | | 0.77 | 1.57 | 222 | 4.3 | 3.4 | | 3.0 | |
| 28 | 30,443 | 3.8 | 26,356 | ▲ 7.1 | 1.16 | 0.13 | 29,221 | 6.0 | 15,606 | ▲ 3.3 | 1.87 | 0.16 | 2.08 | | 1.39 | | 0.89 | 1.73 | 208 | 4.0 | 3.1 | | 2.8 | |
| 29 | 31,830 | 4.6 | 25,151 | ▲ 4.6 | 1.27 | 0.11 | 33,526 | 14.7 | 15,660 | 0.3 | 2.14 | 0.27 | 2.29 | | 1.54 | | 1.03 | 1.80 | 190 | 3.5 | 2.8 | | 2.4 | |
| 30 | 34,196 | 7.4 | 24,460 | ▲ 2.7 | 1.40 | 0.13 | 37,124 | 10.7 | 15,496 | ▲ 1.0 | 2.40 | 0.26 | 2.42 | | 1.62 | | 1.13 | 1.81 | 166 | 3.5 | 2.4 | | 2.4 | |
| 平成29年 10月 | 32,924 | 5.3 | 25,446 | ▲ 2.1 | 1.29 | 0.09 | 33,328 | 16.5 | 15,698 | 1.8 | 2.12 | 0.26 | 2.50 | 2.35 | 1.58 | 1.55 | 1.06 | 1.82 | 181 | | 2.7 | 2.7 | | |
| 11月 | 32,107 | 3.9 | 24,226 | ▲ 3.0 | 1.33 | 0.09 | 34,644 | 19.6 | 15,169 | 1.7 | 2.28 | 0.34 | 2.57 | 2.32 | 1.63 | 1.56 | 1.09 | 1.89 | 178 | | 2.6 | 2.7 | | |
| 12月 | 31,799 | 7.2 | 22,704 | ▲ 3.0 | 1.40 | 0.13 | 35,577 | 28.5 | 14,032 | 2.0 | 2.54 | 0.53 | 2.84 | 2.38 | 1.69 | 1.58 | 1.15 | 2.00 | 174 | 3.3 | 2.6 | 2.7 | 2.2 | |
| 平成30年 1月 | 32,620 | 4.3 | 23,274 | ▲ 4.1 | 1.40 | 0.11 | 37,056 | 28.2 | 14,304 | 1.1 | 2.59 | 0.55 | 2.33 | 2.37 | 1.68 | 1.59 | 1.14 | 2.00 | 159 | | 2.4 | 2.4 | | |
| 2月 | 33,470 | 5.6 | 24,339 | ▲ 4.2 | 1.38 | 0.13 | 37,724 | 23.8 | 14,945 | 1.1 | 2.52 | 0.46 | 2.35 | 2.35 | 1.68 | 1.59 | 1.11 | 2.00 | 166 | | 2.5 | 2.5 | | |
| 3月 | 34,345 | 6.6 | 26,041 | ▲ 3.5 | 1.32 | 0.13 | 37,278 | 13.9 | 15,716 | 1.1 | 2.37 | 0.27 | 2.20 | 2.38 | 1.62 | 1.59 | 1.07 | 1.94 | 173 | 3.3 | 2.5 | 2.5 | 2.3 | |
| 4月 | 33,193 | 7.1 | 26,891 | ▲ 0.8 | 1.23 | 0.09 | 36,385 | 14.4 | 17,282 | 3.1 | 2.11 | 0.21 | 1.77 | 2.37 | 1.49 | 1.60 | 1.02 | 1.70 | 180 | | 2.6 | 2.5 | | |
| 5月 | 32,898 | 9.0 | 26,457 | ▲ 1.2 | 1.24 | 0.11 | 37,551 | 20.1 | 17,696 | 2.7 | 2.12 | 0.31 | 2.15 | 2.38 | 1.47 | 1.61 | 1.03 | 1.62 | 158 | | 2.3 | 2.3 | | |
| 6月 | 33,388 | 10.5 | 25,034 | ▲ 3.7 | 1.33 | 0.17 | 36,955 | 21.2 | 17,272 | 0.5 | 2.14 | 0.37 | 2.53 | 2.42 | 1.52 | 1.61 | 1.08 | 1.63 | 168 | 3.4 | 2.5 | 2.5 | 2.3 | |
| 7月 | 32,897 | 10.0 | 24,338 | ▲ 3.6 | 1.35 | 0.17 | 35,934 | 21.0 | 15,725 | ▲ 0.4 | 2.29 | 0.41 | 2.57 | 2.41 | 1.58 | 1.62 | 1.11 | 1.73 | 172 | | 2.5 | 2.5 | | |
| 8月 | 33,711 | 8.0 | 24,324 | ▲ 4.1 | 1.39 | 0.16 | 36,445 | 16.5 | 15,296 | ▲ 1.2 | 2.38 | 0.36 | 2.54 | 2.39 | 1.62 | 1.63 | 1.13 | 1.80 | 170 | | 2.5 | 2.4 | | |
| 9月 | 34,030 | 5.7 | 23,735 | ▲ 6.1 | 1.43 | 0.16 | 36,120 | 12.2 | 15,115 | ▲ 3.1 | 2.39 | 0.33 | 2.64 | 2.44 | 1.64 | 1.63 | 1.15 | 1.81 | 162 | 3.5 | 2.4 | 2.4 | 2.4 | |
| 10月 | 35,405 | 7.5 | 24,489 | ▲ 3.8 | 1.45 | 0.16 | 37,834 | 13.5 | 15,695 | ▲ 0.0 | 2.41 | 0.29 | 2.54 | 2.40 | 1.66 | 1.62 | 1.15 | 1.83 | 163 | | 2.4 | 2.4 | | |
| 11月 | 34,667 | 8.0 | 23,580 | ▲ 2.7 | 1.47 | 0.14 | 37,087 | 7.1 | 15,109 | ▲ 0.4 | 2.45 | 0.17 | 2.70 | 2.40 | 1.69 | 1.63 | 1.19 | 1.88 | 168 | | 2.4 | 2.5 | | |
| 12月 | 33,625 | 5.7 | 22,124 | ▲ 2.6 | 1.52 | 0.12 | 36,308 | 2.1 | 13,995 | ▲ 0.3 | 2.59 | 0.05 | 2.88 | 2.40 | 1.73 | 1.63 | 1.23 | 1.96 | 159 | 3.6 | 2.3 | 2.4 | 2.4 | |
| 平成31年 1月 | 34,951 | 7.1 | 23,118 | ▲ 0.7 | 1.51 | 0.11 | 37,407 | 0.9 | 13,956 | ▲ 2.4 | 2.68 | 0.09 | 2.43 | 2.48 | 1.71 | 1.63 | 1.21 | 1.96 | 166 | | 2.4 | 2.5 | | |
| 2月 | 35,650 | 6.5 | 24,214 | ▲ 0.5 | 1.47 | 0.09 | 38,472 | 2.0 | 14,141 | ▲ 5.4 | 2.72 | 0.20 | 2.49 | 2.50 | 1.72 | 1.63 | 1.18 | 1.97 | 156 | | 2.3 | 2.3 | | |
| 3月 | 35,941 | 4.6 | 25,220 | ▲ 3.2 | 1.43 | 0.11 | 38,987 | 4.6 | 14,675 | ▲ 6.6 | 2.66 | 0.29 | 2.24 | 2.42 | 1.66 | 1.63 | 1.14 | 1.92 | 174 | 3.7 | 2.5 | 2.5 | 2.5 | |
| 4月 | 34,231 | 3.1 | 25,687 | ▲ 4.5 | 1.33 | 0.10 | 37,856 | 4.0 | 16,333 | ▲ 5.5 | 2.32 | 0.21 | 1.85 | 2.48 | 1.52 | 1.63 | 1.08 | 1.68 | 176 | | 2.6 | 2.4 | | |
| 令和元年 5月 | 33,470 | 1.7 | 25,083 | ▲ 5.2 | 1.33 | 0.09 | 36,971 | ▲ 1.5 | 16,971 | ▲ 4.1 | 2.18 | 0.06 | 2.25 | 2.43 | 1.48 | 1.62 | 1.07 | 1.60 | 165 | | 2.4 | 2.4 | | |
| 6月 | 32,882 | ▲ 1.5 | 24,429 | ▲ 2.4 | 1.35 | 0.02 | 35,696 | ▲ 3.4 | 16,800 | ▲ 2.7 | 2.12 | ▲ 0.02 | 2.48 | 2.36 | 1.51 | 1.61 | 1.10 | 1.60 | 162 | 3.6 | 2.3 | 2.3 | 2.4 | |
| 7月 | 33,069 | 0.5 | 24,384 | 0.2 | 1.36 | 0.01 | 35,598 | ▲ 0.9 | 16,018 | 1.9 | 2.22 | ▲ 0.07 | 2.48 | 2.34 | 1.55 | 1.59 | 1.12 | 1.68 | 156 | | 2.3 | 2.2 | | |
| 8月 | 33,020 | ▲ 2.0 | 23,832 | ▲ 2.0 | 1.39 | 0.00 | 35,139 | ▲ 3.6 | 15,337 | 0.3 | 2.29 | ▲ 0.09 | 2.63 | 2.45 | 1.58 | 1.59 | 1.13 | 1.72 | 157 | | 2.3 | 2.2 | | |
| 9月 | 33,340 | ▲ 2.0 | 23,803 | 0.3 | 1.40 | ▲ 0.03 | 34,799 | ▲ 3.7 | 15,444 | 2.2 | 2.25 | ▲ 0.14 | 2.43 | 2.28 | 1.59 | 1.57 | 1.14 | 1.71 | 168 | 3.5 | 2.4 | 2.4 | 2.4 | |
| 10月 | 33,761 | ▲ 4.6 | 23,550 | ▲ 3.8 | 1.43 | ▲ 0.02 | 35,260 | ▲ 6.8 | 15,462 | ▲ 1.5 | 2.28 | ▲ 0.13 | 2.64 | 2.44 | 1.60 | 1.57 | 1.15 | 1.73 | 164 | | 2.4 | 2.4 | | |

(注) 1 完全失業者数及び完全失業率は総務省統計局「労働力調査」による。なお、広島県の数値はモデル推計値であり、年度欄は年平均値。

8 職業安定等業務主要指標（その3）

| 年度/年・月 | 産業別新規求人数（主な産業） | | | | | | | | | | | | | | | | | | | | | | |
|--------|----------------|-------|-------|-------|--------|--------|---------|-------|---------|-------|-----------------|-------|----------------|-------|------------------|-------|-----------|--------|---------|-------|--------|-------|--------|
| | ① 建設 | | ② 製造 | | ③ 情報通信 | | ④ 運輸、郵便 | | ⑤ 卸売、小売 | | ⑥ 学術研究 専門・技術 | | ⑦ 宿泊 飲食サービス | | ⑧ 生活関連サービス 娯楽 | | ⑨ 教育、学習支援 | | ⑩ 医療、福祉 | | ⑪ サービス | | |
| | 前年比 | 前年比 | 前年比 | 前年比 | 前年比 | 前年比 | 前年比 | 前年比 | 前年比 | 前年比 | 前年比 | 前年比 | 前年比 | 前年比 | 前年比 | 前年比 | 前年比 | 前年比 | 前年比 | 前年比 | 前年比 | 前年比 | |
| 平成23年度 | 1,040 | 9.2 | 1,913 | 3.4 | 355 | 2.0 | 1,525 | 19.2 | 3,282 | 12.0 | 603 | 10.6 | 1,060 | ▲ 5.7 | 625 | 4.2 | 184 | 5.7 | 3,511 | 9.3 | 2,162 | 5.5 | |
| 24 | 1,141 | 9.7 | 1,782 | ▲ 6.8 | 396 | 11.5 | 1,414 | ▲ 7.3 | 3,916 | 19.3 | 626 | 3.8 | 1,080 | 1.9 | 664 | 6.2 | 199 | 8.2 | 3,956 | 12.7 | 2,489 | 15.1 | |
| 25 | 1,394 | 22.2 | 2,196 | 23.2 | 365 | ▲ 7.8 | 1,531 | 8.3 | 3,892 | ▲ 0.6 | 739 | 18.1 | 1,153 | 6.8 | 756 | 13.9 | 209 | 5.0 | 4,023 | 1.7 | 3,019 | 21.3 | |
| 26 | 1,485 | 6.5 | 2,582 | 17.6 | 396 | 8.5 | 1,438 | ▲ 6.1 | 4,267 | 9.6 | 753 | 1.9 | 1,217 | 5.6 | 871 | 15.2 | 230 | 10.0 | 4,452 | 10.7 | 3,266 | 8.2 | |
| 27 | 1,606 | 8.1 | 2,710 | 5.0 | 461 | 16.4 | 1,542 | 7.2 | 4,955 | 16.1 | 786 | 4.4 | 1,325 | 8.9 | 950 | 9.1 | 261 | 13.5 | 4,744 | 6.6 | 3,539 | 8.4 | |
| 28 | 1,613 | 0.4 | 2,644 | ▲ 2.4 | 491 | 6.5 | 1,606 | 4.2 | 5,098 | 2.9 | 759 | ▲ 3.4 | 1,380 | 4.2 | 1,033 | 8.7 | 264 | 1.1 | 4,971 | 4.8 | 3,630 | 2.6 | |
| 29 | 1,596 | ▲ 1.1 | 2,896 | 9.5 | 471 | ▲ 4.1 | 1,725 | 7.4 | 6,041 | 18.5 | 775 | 2.1 | 1,426 | 3.3 | 1,068 | 3.4 | 318 | 20.5 | 5,370 | 8.0 | 4,024 | 10.9 | |
| 30 | 1,701 | 6.6 | 3,136 | 8.3 | 411 | ▲ 12.7 | 1,778 | 3.1 | 7,025 | 16.3 | 851 | 9.8 | 1,440 | 1.0 | 1,074 | 0.6 | 278 | ▲ 12.6 | 5,625 | 4.7 | 4,131 | 2.7 | |
| 平成29年 | 10月 | 1,675 | ▲ 5.7 | 3,165 | 10.9 | 544 | 12.9 | 1,752 | ▲ 14.4 | 6,492 | 38.7 | 754 | ▲ 18.6 | 1,288 | ▲ 9.0 | 1,098 | 20.4 | 350 | 21.5 | 5,716 | 15.0 | 4,195 | 9.3 |
| | 11月 | 1,357 | ▲ 7.7 | 2,691 | ▲ 1.8 | 580 | 12.8 | 1,960 | 22.5 | 6,486 | 32.5 | 859 | 35.3 | 1,533 | 24.7 | 1,130 | 5.9 | 333 | 63.2 | 5,497 | 8.8 | 3,832 | 6.5 |
| | 12月 | 1,436 | 11.5 | 2,731 | 27.6 | 431 | ▲ 9.3 | 1,339 | ▲ 8.7 | 6,740 | 57.2 | 770 | 22.0 | 1,258 | ▲ 4.3 | 903 | 11.2 | 399 | 34.8 | 5,098 | 8.9 | 3,913 | 22.5 |
| 平成30年 | 1月 | 1,700 | ▲ 1.6 | 3,234 | 1.2 | 431 | ▲ 26.1 | 1,784 | 12.0 | 7,281 | 37.2 | 973 | 9.7 | 1,430 | ▲ 12.5 | 1,199 | 14.5 | 348 | 29.4 | 6,160 | 5.2 | 4,735 | 16.1 |
| | 2月 | 1,556 | ▲ 3.5 | 3,360 | 18.6 | 408 | ▲ 26.0 | 1,922 | 16.1 | 6,407 | 21.4 | 796 | 27.4 | 1,525 | 12.9 | 1,196 | ▲ 12.2 | 318 | ▲ 9.4 | 5,754 | 8.5 | 4,019 | 5.7 |
| | 3月 | 1,763 | 12.6 | 2,960 | 11.4 | 358 | ▲ 30.4 | 1,811 | 14.5 | 6,543 | 7.9 | 856 | 11.6 | 1,442 | ▲ 10.7 | 959 | 2.6 | 337 | ▲ 2.3 | 5,544 | 10.5 | 4,301 | 12.7 |
| | 4月 | 1,728 | 6.4 | 3,054 | 8.5 | 317 | ▲ 34.9 | 1,541 | ▲ 5.8 | 7,260 | 37.3 | 944 | 41.3 | 1,318 | ▲ 8.4 | 1,127 | 26.2 | 264 | ▲ 23.7 | 5,557 | 4.5 | 4,383 | 2.9 |
| | 5月 | 1,662 | 13.0 | 3,171 | 29.9 | 423 | ▲ 15.2 | 1,935 | 5.0 | 7,431 | 47.1 | 743 | 14.5 | 1,646 | 9.5 | 1,224 | 11.5 | 263 | ▲ 1.5 | 5,587 | 10.6 | 4,126 | 9.4 |
| | 6月 | 1,636 | 0.4 | 3,063 | 21.1 | 471 | 1.9 | 1,855 | 11.7 | 6,852 | 33.3 | 786 | 19.5 | 1,337 | ▲ 6.7 | 971 | ▲ 9.3 | 318 | 23.3 | 5,226 | 7.2 | 4,167 | 8.3 |
| | 7月 | 1,721 | 10.2 | 2,763 | ▲ 7.8 | 292 | ▲ 31.9 | 1,529 | 4.9 | 6,852 | 30.2 | 970 | 35.7 | 1,187 | ▲ 8.3 | 1,040 | ▲ 2.8 | 213 | ▲ 29.2 | 5,475 | 4.0 | 3,916 | 3.9 |
| | 8月 | 1,622 | 3.6 | 3,331 | 13.2 | 359 | ▲ 19.5 | 2,039 | 11.0 | 7,659 | 26.7 | 945 | 19.9 | 1,203 | ▲ 27.4 | 1,263 | 7.9 | 207 | 0.5 | 6,014 | 13.8 | 4,242 | 8.0 |
| | 9月 | 1,818 | ▲ 0.1 | 3,112 | 8.1 | 382 | ▲ 33.1 | 1,682 | ▲ 0.9 | 6,683 | 16.2 | 762 | ▲ 6.3 | 1,436 | 10.0 | 953 | ▲ 7.6 | 277 | ▲ 20.4 | 5,089 | 4.3 | 3,795 | 2.0 |
| | 10月 | 1,839 | 9.8 | 3,416 | 7.9 | 465 | ▲ 14.5 | 1,895 | 8.2 | 7,295 | 12.4 | 830 | 10.1 | 1,696 | 31.7 | 1,108 | 0.9 | 218 | ▲ 37.7 | 6,042 | 5.7 | 4,482 | 6.8 |
| | 11月 | 1,716 | 26.5 | 3,025 | 12.4 | 470 | ▲ 19.0 | 2,052 | 4.7 | 6,554 | 1.0 | 1,063 | 23.7 | 1,342 | ▲ 12.5 | 961 | ▲ 15.0 | 239 | ▲ 28.2 | 5,616 | 2.2 | 4,273 | 11.5 |
| | 12月 | 1,468 | 2.2 | 3,109 | 13.8 | 458 | 6.3 | 1,422 | 6.2 | 5,976 | ▲ 11.3 | 685 | ▲ 11.0 | 1,256 | ▲ 0.2 | 977 | 8.2 | 294 | ▲ 26.3 | 4,873 | ▲ 4.4 | 3,381 | ▲ 13.6 |
| 平成31年 | 1月 | 1,980 | 16.5 | 3,460 | 7.0 | 411 | ▲ 4.6 | 1,809 | 1.4 | 8,054 | 10.6 | 740 | ▲ 23.9 | 1,614 | 12.9 | 1,197 | ▲ 0.2 | 307 | ▲ 11.8 | 6,748 | 9.5 | 4,847 | 2.4 |
| | 2月 | 1,612 | 3.6 | 3,072 | ▲ 8.6 | 490 | 20.1 | 1,875 | ▲ 2.4 | 6,679 | 4.2 | 1,059 | 33.0 | 1,526 | 0.1 | 1,040 | ▲ 13.0 | 460 | 44.7 | 6,133 | 6.6 | 4,068 | 1.2 |
| | 3月 | 1,615 | ▲ 8.4 | 3,050 | 3.0 | 396 | 10.6 | 1,699 | ▲ 6.2 | 7,004 | 7.0 | 683 | ▲ 20.2 | 1,719 | 19.2 | 1,021 | 6.5 | 277 | ▲ 17.8 | 5,140 | ▲ 7.3 | 3,889 | ▲ 9.6 |
| | 4月 | 1,884 | 9.0 | 3,013 | ▲ 1.3 | 373 | 17.7 | 1,693 | 9.9 | 6,628 | ▲ 8.7 | 856 | ▲ 9.3 | 1,722 | 30.7 | 1,008 | ▲ 10.6 | 322 | 22.0 | 5,921 | 6.6 | 4,407 | 0.5 |
| 令和元年 | 5月 | 1,552 | ▲ 6.6 | 2,905 | ▲ 8.4 | 346 | ▲ 18.2 | 2,217 | 14.6 | 6,491 | ▲ 12.6 | 1,088 | 46.4 | 1,435 | ▲ 12.8 | 1,001 | ▲ 18.2 | 254 | ▲ 3.4 | 5,682 | 1.7 | 3,644 | ▲ 11.7 |
| | 6月 | 1,729 | 5.7 | 2,821 | ▲ 7.9 | 503 | 6.8 | 1,528 | ▲ 17.6 | 5,892 | ▲ 14.0 | 537 | ▲ 31.7 | 1,474 | 10.2 | 924 | ▲ 4.8 | 802 | 152.2 | 5,068 | ▲ 3.0 | 3,832 | ▲ 8.0 |
| | 7月 | 1,897 | 10.2 | 2,967 | 7.4 | 339 | 16.1 | 1,725 | 12.8 | 6,225 | ▲ 9.2 | 984 | 1.4 | 1,587 | 33.7 | 992 | ▲ 4.6 | 358 | 68.1 | 6,092 | 11.3 | 4,180 | 6.7 |
| | 8月 | 1,475 | ▲ 9.1 | 2,660 | ▲ 20.1 | 371 | 3.3 | 1,863 | ▲ 8.6 | 6,411 | ▲ 16.3 | 1,324 | 40.1 | 1,395 | 16.0 | 863 | ▲ 31.7 | 209 | 1.0 | 5,388 | ▲ 10.4 | 3,590 | ▲ 15.4 |
| | 9月 | 1,743 | ▲ 4.1 | 2,787 | ▲ 10.4 | 309 | ▲ 19.1 | 1,689 | 0.4 | 5,763 | ▲ 13.8 | 543 | ▲ 28.7 | 1,713 | 19.3 | 779 | ▲ 18.3 | 252 | ▲ 9.0 | 5,588 | 9.8 | 3,847 | 1.4 |
| | 10月 | 2,044 | 11.1 | 3,088 | ▲ 9.6 | 334 | ▲ 28.2 | 1,888 | ▲ 0.4 | 6,499 | ▲ 10.9 | 733 | ▲ 11.7 | 1,480 | ▲ 12.7 | 1,583 | 42.9 | 306 | 40.4 | 6,145 | 1.7 | 3,756 | ▲ 16.2 |

(注) 平成21年度から「日本標準産業分類」に基づいて計上している。

9 職業安定等業務主要指標（その4）

就業・不就業状態別新規求職者数（パートを含む常用）

| 年度/年・月 | ① 新規求職者数 〔②+③+⑨〕 | | ② 在職者 | | ③ 離職者 〔④+⑧〕 | | ④ 雇用者 | | | | | | ⑧ 自営 | | ⑨ 無業者 〔⑩+⑪〕 | | ⑩ 家事・育児 従事者 | | ⑪ その他 | | | | |
|--------|---------------------|--------|--------|-------|----------------|--------|--------|--------|--------|--------|--------|--------|--------|-------|----------------|--------|----------------|--------|--------|--------|--------|--------|--------|
| | 前年比 | | 前年比 | | 前年比 | | 前年比 | | 前年比 | | 前年比 | | 前年比 | | 前年比 | | 前年比 | | 前年比 | | | | |
| | 前年 | 増減 | 前年 | 増減 | 前年 | 増減 | 前年 | 増減 | 前年 | 増減 | 前年 | 増減 | 前年 | 増減 | 前年 | 増減 | 前年 | 増減 | 前年 | 増減 | 前年 | 増減 | |
| 平成23年度 | 12,095 | ▲ 5.8 | 2,225 | ▲ 7.3 | 7,505 | ▲ 10.4 | 7,349 | ▲ 10.2 | 424 | ▲ 12.6 | 1,986 | ▲ 15.1 | 4,920 | ▲ 7.9 | 156 | ▲ 18.8 | 2,365 | 14.9 | 508 | 10.0 | 1,857 | 16.3 | |
| 24 | 11,685 | ▲ 3.4 | 2,300 | ▲ 3.4 | 7,461 | ▲ 0.6 | 7,317 | ▲ 0.4 | 390 | ▲ 8.0 | 2,048 | ▲ 3.1 | 4,864 | ▲ 1.1 | 144 | ▲ 7.7 | 1,924 | ▲ 18.6 | 599 | 17.9 | 1,325 | ▲ 28.6 | |
| 25 | 11,063 | ▲ 5.3 | 2,377 | ▲ 3.3 | 7,003 | ▲ 6.1 | 6,877 | ▲ 6.0 | 355 | ▲ 9.0 | 1,788 | ▲ 12.7 | 4,719 | ▲ 3.0 | 126 | ▲ 12.5 | 1,683 | ▲ 12.5 | 553 | ▲ 7.7 | 1,130 | ▲ 14.7 | |
| 26 | 10,330 | ▲ 6.6 | 2,435 | ▲ 2.4 | 6,438 | ▲ 8.1 | 6,319 | ▲ 8.1 | 273 | ▲ 23.1 | 1,503 | ▲ 15.9 | 4,532 | ▲ 4.0 | 119 | ▲ 5.6 | 1,457 | ▲ 13.4 | 549 | ▲ 0.7 | 908 | ▲ 19.6 | |
| 27 | 9,737 | ▲ 5.7 | 2,470 | ▲ 1.4 | 5,984 | ▲ 7.1 | 5,879 | ▲ 7.0 | 247 | ▲ 9.5 | 1,375 | ▲ 8.5 | 4,248 | ▲ 6.3 | 105 | ▲ 11.8 | 1,282 | ▲ 12.0 | 506 | ▲ 7.8 | 776 | ▲ 14.5 | |
| 28 | 9,388 | ▲ 3.6 | 2,438 | ▲ 1.3 | 5,770 | ▲ 3.6 | 5,678 | ▲ 3.4 | 247 | ▲ 0.0 | 1,262 | ▲ 8.2 | 4,158 | ▲ 2.1 | 92 | ▲ 12.4 | 1,181 | ▲ 7.9 | 501 | ▲ 1.0 | 680 | ▲ 12.4 | |
| 29 | 9,177 | ▲ 2.2 | 2,485 | ▲ 1.9 | 5,578 | ▲ 3.3 | 5,488 | ▲ 3.3 | 242 | ▲ 2.0 | 1,204 | ▲ 4.6 | 4,030 | ▲ 3.1 | 90 | ▲ 2.2 | 1,115 | ▲ 5.6 | 449 | ▲ 10.4 | 666 | ▲ 2.1 | |
| 30 | 9,199 | ▲ 0.2 | 2,492 | ▲ 0.3 | 5,716 | ▲ 2.5 | 5,628 | ▲ 2.6 | 265 | ▲ 9.5 | 1,245 | ▲ 3.4 | 4,101 | ▲ 1.8 | 89 | ▲ 1.1 | 991 | ▲ 11.1 | 374 | ▲ 16.7 | 617 | ▲ 7.4 | |
| 平成29年 | 10月 | 8,968 | ▲ 0.9 | 2,350 | ▲ 8.2 | 5,636 | ▲ 0.8 | 5,551 | ▲ 0.5 | 240 | ▲ 24.4 | 1,179 | ▲ 3.4 | 4,117 | ▲ 0.8 | 85 | ▲ 16.7 | 982 | ▲ 5.1 | 393 | ▲ 8.4 | 589 | ▲ 2.8 |
| | 11月 | 7,774 | ▲ 1.9 | 2,140 | ▲ 3.4 | 4,712 | ▲ 0.3 | 4,619 | ▲ 0.4 | 154 | ▲ 3.8 | 1,032 | ▲ 13.3 | 3,424 | ▲ 3.6 | 93 | ▲ 5.7 | 922 | ▲ 6.4 | 417 | ▲ 2.3 | 505 | ▲ 9.5 |
| | 12月 | 6,556 | ▲ 0.6 | 2,013 | ▲ 5.9 | 3,755 | ▲ 3.2 | 3,696 | ▲ 3.1 | 111 | ▲ 24.0 | 756 | ▲ 6.4 | 2,820 | ▲ 1.4 | 59 | ▲ 6.3 | 788 | ▲ 3.7 | 354 | ▲ 4.3 | 434 | ▲ 3.1 |
| 平成30年 | 1月 | 9,555 | ▲ 4.4 | 2,857 | ▲ 0.0 | 5,639 | ▲ 5.5 | 5,532 | ▲ 5.8 | 215 | ▲ 5.7 | 1,150 | ▲ 5.4 | 4,150 | ▲ 6.1 | 107 | ▲ 13.8 | 1,059 | ▲ 9.6 | 470 | ▲ 7.5 | 589 | ▲ 11.2 |
| | 2月 | 9,497 | ▲ 1.2 | 3,360 | ▲ 0.6 | 4,962 | ▲ 2.8 | 4,843 | ▲ 3.0 | 201 | ▲ 4.3 | 931 | ▲ 3.1 | 3,699 | ▲ 2.9 | 119 | ▲ 6.3 | 1,175 | ▲ 0.6 | 482 | ▲ 4.4 | 693 | ▲ 4.4 |
| | 3月 | 10,503 | ▲ 0.8 | 3,260 | ▲ 4.9 | 5,508 | ▲ 2.3 | 5,401 | ▲ 2.2 | 185 | ▲ 9.3 | 1,142 | ▲ 8.0 | 4,066 | ▲ 4.3 | 107 | ▲ 7.8 | 1,735 | ▲ 3.6 | 454 | ▲ 19.9 | 1,281 | ▲ 15.7 |
| | 4月 | 12,665 | ▲ 3.7 | 2,280 | ▲ 6.4 | 9,120 | ▲ 4.9 | 9,034 | ▲ 4.8 | 706 | ▲ 1.4 | 2,837 | ▲ 17.0 | 5,464 | ▲ 0.3 | 86 | ▲ 11.7 | 1,265 | ▲ 8.1 | 490 | ▲ 16.2 | 775 | ▲ 2.0 |
| | 5月 | 10,065 | ▲ 1.2 | 2,551 | ▲ 15.2 | 6,429 | ▲ 0.9 | 6,318 | ▲ 1.3 | 298 | ▲ 2.8 | 1,437 | ▲ 1.2 | 4,555 | ▲ 1.9 | 111 | ▲ 27.6 | 1,085 | ▲ 12.4 | 513 | ▲ 11.7 | 572 | ▲ 13.1 |
| | 6月 | 8,650 | ▲ 6.0 | 2,436 | ▲ 0.1 | 5,196 | ▲ 8.0 | 5,104 | ▲ 8.1 | 197 | ▲ 3.4 | 1,097 | ▲ 13.0 | 3,800 | ▲ 6.8 | 92 | ▲ 0.0 | 1,018 | ▲ 9.0 | 388 | ▲ 17.1 | 630 | ▲ 3.2 |
| | 7月 | 8,188 | ▲ 2.4 | 2,151 | ▲ 4.0 | 5,218 | ▲ 2.2 | 5,119 | ▲ 1.7 | 224 | ▲ 8.7 | 1,161 | ▲ 1.4 | 3,714 | ▲ 1.1 | 99 | ▲ 32.0 | 819 | ▲ 0.0 | 256 | ▲ 13.8 | 563 | ▲ 7.9 |
| | 8月 | 8,916 | ▲ 0.7 | 2,566 | ▲ 3.0 | 5,425 | ▲ 1.0 | 5,348 | ▲ 1.2 | 238 | ▲ 19.6 | 1,016 | ▲ 0.2 | 4,073 | ▲ 0.2 | 77 | ▲ 9.4 | 925 | ▲ 6.6 | 330 | ▲ 5.4 | 595 | ▲ 7.2 |
| | 9月 | 8,388 | ▲ 7.6 | 2,138 | ▲ 14.1 | 5,306 | ▲ 2.0 | 5,215 | ▲ 2.1 | 206 | ▲ 1.5 | 964 | ▲ 0.2 | 4,024 | ▲ 3.0 | 91 | ▲ 1.1 | 944 | ▲ 19.3 | 390 | ▲ 27.0 | 554 | ▲ 12.9 |
| | 10月 | 9,678 | ▲ 7.9 | 2,438 | ▲ 3.7 | 6,217 | ▲ 10.3 | 6,111 | ▲ 10.1 | 273 | ▲ 13.8 | 1,290 | ▲ 9.4 | 4,528 | ▲ 10.0 | 106 | ▲ 24.7 | 1,023 | ▲ 4.2 | 428 | ▲ 8.9 | 595 | ▲ 1.0 |
| | 11月 | 7,933 | ▲ 2.0 | 2,222 | ▲ 3.8 | 4,867 | ▲ 3.3 | 4,797 | ▲ 3.9 | 195 | ▲ 26.6 | 954 | ▲ 7.6 | 3,633 | ▲ 6.1 | 70 | ▲ 24.7 | 844 | ▲ 8.5 | 353 | ▲ 15.3 | 491 | ▲ 2.8 |
| | 12月 | 6,513 | ▲ 0.7 | 1,987 | ▲ 1.3 | 3,869 | ▲ 3.0 | 3,807 | ▲ 3.0 | 133 | ▲ 19.8 | 792 | ▲ 4.8 | 2,870 | ▲ 1.8 | 62 | ▲ 5.1 | 657 | ▲ 16.6 | 269 | ▲ 24.0 | 388 | ▲ 10.6 |
| 平成31年 | 1月 | 10,081 | ▲ 5.5 | 2,997 | ▲ 4.9 | 6,006 | ▲ 6.5 | 5,908 | ▲ 6.8 | 271 | ▲ 26.0 | 1,143 | ▲ 0.6 | 4,480 | ▲ 8.0 | 98 | ▲ 8.4 | 1,078 | ▲ 1.8 | 398 | ▲ 15.3 | 680 | ▲ 15.4 |
| | 2月 | 9,436 | ▲ 0.6 | 3,191 | ▲ 5.0 | 5,243 | ▲ 5.7 | 5,156 | ▲ 6.5 | 218 | ▲ 8.5 | 994 | ▲ 6.8 | 3,932 | ▲ 6.3 | 87 | ▲ 26.9 | 1,002 | ▲ 14.7 | 326 | ▲ 32.4 | 676 | ▲ 2.5 |
| | 3月 | 9,878 | ▲ 6.0 | 2,942 | ▲ 9.8 | 5,699 | ▲ 3.5 | 5,615 | ▲ 4.0 | 216 | ▲ 16.8 | 1,250 | ▲ 9.5 | 4,134 | ▲ 1.7 | 84 | ▲ 21.5 | 1,237 | ▲ 28.7 | 350 | ▲ 22.9 | 887 | ▲ 30.8 |
| | 4月 | 12,239 | ▲ 3.4 | 2,155 | ▲ 5.5 | 9,002 | ▲ 1.3 | 8,898 | ▲ 1.5 | 824 | ▲ 16.7 | 2,418 | ▲ 14.8 | 5,633 | ▲ 3.1 | 104 | ▲ 20.9 | 1,082 | ▲ 14.5 | 432 | ▲ 11.8 | 650 | ▲ 16.1 |
| 令和元年 | 5月 | 9,858 | ▲ 2.1 | 2,255 | ▲ 11.6 | 6,616 | ▲ 2.9 | 6,522 | ▲ 3.2 | 297 | ▲ 0.3 | 1,483 | ▲ 3.2 | 4,720 | ▲ 3.6 | 94 | ▲ 15.3 | 987 | ▲ 9.0 | 474 | ▲ 7.6 | 513 | ▲ 10.3 |
| | 6月 | 8,667 | ▲ 0.2 | 2,305 | ▲ 5.4 | 5,538 | ▲ 6.6 | 5,434 | ▲ 6.5 | 179 | ▲ 9.1 | 1,181 | ▲ 7.7 | 4,064 | ▲ 6.9 | 104 | ▲ 13.0 | 824 | ▲ 19.1 | 347 | ▲ 10.6 | 477 | ▲ 24.3 |
| | 7月 | 9,088 | ▲ 11.0 | 2,415 | ▲ 12.3 | 5,848 | ▲ 12.1 | 5,763 | ▲ 12.6 | 223 | ▲ 0.4 | 1,340 | ▲ 15.4 | 4,180 | ▲ 12.5 | 85 | ▲ 14.1 | 825 | ▲ 0.7 | 275 | ▲ 7.4 | 550 | ▲ 2.3 |
| | 8月 | 7,896 | ▲ 11.4 | 2,158 | ▲ 15.9 | 5,024 | ▲ 7.4 | 4,943 | ▲ 7.6 | 182 | ▲ 23.5 | 928 | ▲ 8.7 | 3,817 | ▲ 6.3 | 81 | ▲ 5.2 | 714 | ▲ 22.8 | 239 | ▲ 27.6 | 475 | ▲ 20.2 |
| | 9月 | 8,998 | ▲ 7.3 | 2,311 | ▲ 8.1 | 5,597 | ▲ 5.5 | 5,501 | ▲ 5.5 | 213 | ▲ 3.4 | 1,063 | ▲ 10.3 | 4,211 | ▲ 4.6 | 96 | ▲ 5.5 | 1,090 | ▲ 15.5 | 481 | ▲ 23.3 | 609 | ▲ 9.9 |
| | 10月 | 8,970 | ▲ 7.3 | 2,329 | ▲ 4.5 | 5,756 | ▲ 7.4 | 5,668 | ▲ 7.2 | 255 | ▲ 6.6 | 1,209 | ▲ 6.3 | 4,188 | ▲ 7.5 | 88 | ▲ 17.0 | 885 | ▲ 13.5 | 385 | ▲ 10.0 | 500 | ▲ 16.0 |

(注) 「⑪その他」は、離職後1年を超える者などである。

10 職業安定等業務主要指標（その5）

| 年度/年・月 | 雇用保険関係 | | | | | | | | | | | | 基本手当（基本分） | | | | | |
|-----------|------------|-------|-----------|-----|----------|--------|----------|-------|-----------|-------|------------|--------|-----------|--------|----------|--------|------------------------|----------------------|
| | ① 月末適用事業所数 | | ② 月末被保険者数 | | ③ 資格取得者数 | | ④ 資格喪失者数 | | ⑤ 離職票交付枚数 | | ⑥ 受給資格決定件数 | | ⑦ 初回受給者数 | | ⑧ 受給者実人員 | | ⑨ 受給率 | ⑩ 支給額 |
| | | 前年比 | | 前年比 | | 前年比 | | 前年比 | | 前年比 | | 前年比 | | 前年比 | | 前年比 | <small>⑧÷(⑦+⑧)</small> | <small>[十万円]</small> |
| 平成23年度 | 48,816 | ▲ 0.1 | 918,396 | 2.1 | 13,775 | ▲ 2.0 | 13,230 | 3.3 | 8,850 | 5.3 | 3,643 | ▲ 0.5 | 3,012 | ▲ 5.2 | 13,449 | ▲ 10.7 | 1.4 | 15,543 |
| 24 | 48,893 | 0.2 | 928,348 | 1.1 | 14,017 | 1.8 | 13,798 | 4.3 | 9,261 | 4.6 | 3,665 | 0.6 | 3,118 | 3.5 | 13,843 | 2.9 | 1.5 | 15,995 |
| 25 | 48,932 | 0.1 | 929,174 | 0.1 | 14,517 | 3.6 | 13,539 | ▲ 1.9 | 8,996 | ▲ 2.9 | 3,353 | ▲ 8.5 | 2,770 | ▲ 11.2 | 12,720 | ▲ 8.1 | 1.4 | 14,497 |
| 26 | 49,112 | 0.4 | 941,596 | 1.3 | 14,763 | 1.7 | 13,517 | ▲ 0.2 | 9,000 | 0.0 | 3,089 | ▲ 7.9 | 2,515 | ▲ 9.2 | 11,117 | ▲ 12.6 | 1.2 | 12,462 |
| 27 | 49,475 | 0.7 | 961,092 | 2.1 | 14,944 | 1.2 | 13,368 | ▲ 1.1 | 8,956 | ▲ 0.5 | 2,927 | ▲ 5.2 | 2,367 | ▲ 5.9 | 10,211 | ▲ 8.1 | 1.1 | 11,615 |
| 28 | 50,032 | 1.1 | 973,836 | 1.3 | 15,502 | 3.7 | 13,552 | 1.4 | 9,051 | 1.1 | 2,826 | ▲ 3.5 | 2,206 | ▲ 6.8 | 9,580 | ▲ 6.2 | 1.0 | 10,849 |
| 29 | 50,835 | 1.6 | 1,000,772 | 2.8 | 15,423 | ▲ 0.5 | 13,929 | 2.8 | 9,031 | ▲ 0.2 | 2,725 | ▲ 3.6 | 2,139 | ▲ 3.0 | 9,178 | ▲ 4.2 | 0.9 | 10,468 |
| 30 | 51,249 | 0.8 | 1,012,413 | 1.2 | 15,029 | ▲ 2.6 | 14,222 | 2.1 | 9,202 | 1.9 | 2,773 | 1.8 | 2,455 | 14.8 | 10,047 | 9.5 | 1.0 | 11,770 |
| 平成29年 10月 | 50,718 | 1.7 | 1,002,320 | 3.2 | 14,621 | 11.5 | 14,224 | ▲ 6.6 | 9,281 | ▲ 8.9 | 2,838 | ▲ 2.5 | 2,028 | 0.5 | 9,705 | ▲ 2.4 | 1.0 | 11,274 |
| 11月 | 50,809 | 1.7 | 1,004,457 | 3.3 | 12,895 | 6.1 | 11,013 | 4.4 | 6,950 | 1.4 | 2,426 | 6.5 | 2,185 | 4.3 | 9,356 | ▲ 0.7 | 0.9 | 11,192 |
| 12月 | 50,858 | 1.6 | 1,006,102 | 3.3 | 11,310 | 1.6 | 9,874 | 0.9 | 6,156 | ▲ 2.7 | 1,865 | ▲ 0.4 | 1,666 | ▲ 3.1 | 8,673 | ▲ 1.9 | 0.9 | 8,976 |
| 平成30年 1月 | 50,945 | 1.6 | 1,003,296 | 3.0 | 11,010 | ▲ 20.5 | 13,933 | 5.8 | 9,217 | 3.1 | 2,584 | 1.5 | 1,908 | ▲ 4.1 | 8,847 | ▲ 1.8 | 0.9 | 11,111 |
| 2月 | 51,042 | 1.5 | 1,002,853 | 2.4 | 11,703 | ▲ 25.4 | 11,760 | 9.6 | 7,440 | 3.7 | 2,338 | ▲ 10.7 | 1,962 | ▲ 5.3 | 8,315 | ▲ 3.4 | 0.8 | 8,873 |
| 3月 | 51,103 | 1.4 | 1,002,605 | 2.0 | 13,747 | ▲ 19.3 | 14,087 | 4.7 | 8,813 | ▲ 1.4 | 2,397 | ▲ 11.7 | 1,709 | ▲ 9.5 | 8,151 | ▲ 4.9 | 0.8 | 9,460 |
| 4月 | 51,193 | 1.2 | 1,003,409 | 1.9 | 28,801 | 0.8 | 27,913 | 2.1 | 19,472 | 3.9 | 3,897 | 2.5 | 1,687 | ▲ 4.3 | 7,842 | ▲ 1.5 | 0.8 | 8,290 |
| 5月 | 51,215 | 1.0 | 1,011,356 | 1.5 | 22,304 | ▲ 13.0 | 14,615 | 2.9 | 8,957 | 0.8 | 3,991 | 0.6 | 3,701 | 7.0 | 9,742 | 2.5 | 1.0 | 11,911 |
| 6月 | 51,264 | 0.9 | 1,013,866 | 1.3 | 14,989 | ▲ 9.6 | 12,492 | ▲ 2.0 | 7,697 | ▲ 3.1 | 2,571 | ▲ 7.9 | 1,928 | ▲ 12.0 | 9,281 | ▲ 3.4 | 0.9 | 10,405 |
| 7月 | 51,331 | 0.9 | 1,013,947 | 1.2 | 13,304 | ▲ 4.6 | 13,077 | 3.6 | 8,165 | 0.6 | 2,262 | ▲ 6.3 | 2,311 | 11.8 | 9,889 | 2.3 | 1.0 | 11,655 |
| 8月 | 51,403 | 0.9 | 1,013,690 | 1.2 | 12,954 | 3.0 | 13,084 | 1.6 | 8,573 | 0.5 | 2,566 | ▲ 4.5 | 3,746 | 33.4 | 11,583 | 9.8 | 1.1 | 15,121 |
| 9月 | 50,984 | 0.8 | 1,012,756 | 1.1 | 11,466 | ▲ 8.1 | 12,329 | ▲ 1.0 | 7,975 | ▲ 3.8 | 2,549 | ▲ 1.7 | 2,364 | 23.4 | 11,201 | 14.4 | 1.1 | 12,690 |
| 10月 | 51,103 | 0.8 | 1,012,162 | 1.0 | 15,286 | 4.5 | 15,815 | 11.2 | 9,840 | 6.0 | 3,171 | 11.7 | 2,717 | 34.0 | 11,834 | 21.9 | 1.2 | 14,624 |
| 11月 | 51,176 | 0.7 | 1,014,495 | 1.0 | 13,379 | 3.8 | 11,285 | 2.5 | 7,198 | 3.6 | 2,453 | 1.1 | 2,504 | 14.6 | 10,894 | 16.4 | 1.1 | 12,713 |
| 12月 | 51,229 | 0.7 | 1,015,772 | 1.0 | 11,476 | 1.5 | 10,177 | 3.1 | 6,333 | 2.9 | 1,980 | 6.2 | 2,041 | 22.5 | 10,214 | 17.8 | 1.0 | 10,560 |
| 平成31年 1月 | 51,279 | 0.7 | 1,012,690 | 0.9 | 11,387 | 3.4 | 14,349 | 3.0 | 9,551 | 3.6 | 2,534 | ▲ 1.9 | 2,084 | 9.2 | 10,006 | 13.1 | 1.0 | 13,460 |
| 2月 | 51,376 | 0.7 | 1,013,316 | 1.0 | 12,621 | 7.8 | 11,852 | 0.8 | 7,679 | 3.2 | 2,528 | 8.1 | 2,009 | 2.4 | 9,022 | 8.5 | 0.9 | 9,835 |
| 3月 | 51,440 | 0.7 | 1,011,492 | 0.9 | 12,384 | ▲ 9.9 | 13,678 | ▲ 2.9 | 8,989 | 2.0 | 2,773 | 15.7 | 2,370 | 38.7 | 9,057 | 11.1 | 0.9 | 9,979 |
| 4月 | 51,495 | 0.6 | 1,010,687 | 0.7 | 26,747 | ▲ 7.1 | 27,291 | ▲ 2.2 | 19,092 | ▲ 2.0 | 3,940 | 1.1 | 2,844 | 68.6 | 9,849 | 25.6 | 1.0 | 11,231 |
| 令和元年 5月 | 51,545 | 0.6 | 1,020,551 | 0.9 | 24,913 | 11.7 | 15,119 | 3.4 | 9,122 | 1.8 | 3,731 | ▲ 6.5 | 3,385 | ▲ 8.5 | 10,770 | 10.6 | 1.0 | 12,438 |
| 6月 | 51,610 | 0.7 | 1,023,479 | 0.9 | 15,869 | 5.9 | 13,127 | 5.1 | 7,860 | 2.1 | 2,736 | 6.4 | 2,883 | 49.5 | 11,169 | 20.3 | 1.1 | 12,406 |
| 7月 | 51,686 | 0.7 | 1,024,356 | 1.0 | 16,048 | 20.6 | 15,102 | 15.5 | 9,142 | 12.0 | 2,751 | 21.6 | 2,734 | 18.3 | 11,810 | 19.4 | 1.1 | 14,903 |
| 8月 | 51,725 | 0.6 | 1,024,246 | 1.0 | 12,452 | ▲ 3.9 | 12,706 | ▲ 2.9 | 8,336 | ▲ 2.8 | 2,567 | 0.0 | 2,353 | ▲ 37.2 | 11,170 | ▲ 3.6 | 1.1 | 13,492 |
| 9月 | 51,407 | 0.8 | 1,023,662 | 1.1 | 12,174 | 6.2 | 12,717 | 3.1 | 8,319 | 4.3 | 2,485 | ▲ 2.5 | 2,071 | ▲ 12.4 | 10,673 | ▲ 4.7 | 1.0 | 11,910 |
| 10月 | 51,528 | 0.8 | 1,022,906 | 1.1 | 14,549 | ▲ 4.8 | 15,402 | ▲ 2.6 | 9,881 | 0.4 | 2,822 | ▲ 11.0 | 2,518 | ▲ 7.3 | 10,396 | ▲ 12.2 | 1.0 | 13,421 |

(注) 1 「②月末被保険者数」及び「⑤離職票交付枚数」は、全被保険者分で、基本手当は延長分を含まず。

11 ハローワークのマッチング機能に関する業務の主要指標についての数値目標及び実績<その1> (令和元年10月末現在)

| 主要指標 | 区分 | 労働局計 | 広島 | 広島西条 | 呉 | 尾道 | 福山 | 三原 | 三次 | 可部 | 府中 | 広島東 | 廿日市 |
|------------|------|--------|--------|-------|-------|-------|-------|-------|-------|-------|-------|-------|-------|
| 就職件数(常用) | 数値目標 | 34,031 | 7,342 | 3,055 | 2,961 | 2,165 | 5,108 | 1,321 | 1,939 | 2,780 | 1,256 | 3,402 | 2,702 |
| | 実績 | 20,558 | 4,247 | 1,819 | 1,896 | 1,281 | 2,903 | 842 | 1,299 | 1,740 | 800 | 2,122 | 1,609 |
| 求人充足件数(常用) | 数値目標 | 35,947 | 10,747 | 3,300 | 2,582 | 2,064 | 6,125 | 1,035 | 1,831 | 1,430 | 767 | 4,711 | 1,355 |
| | 実績 | 21,583 | 6,345 | 1,992 | 1,651 | 1,349 | 3,446 | 668 | 1,201 | 868 | 438 | 2,854 | 771 |

(注)1 数値目標は平成31年度における年間目標値で、実績は当月までの累計である。

2 出張所の数値目標及び実績は、本所(竹原は広島西条、安芸高田及び庄原は三次、大竹は廿日市)に含まれている。

12 ハローワークのマッチング機能に関する業務の主要指標についての数値目標及び実績<その2> (令和元年8月末現在)

| 主要指標 | 区分 | 労働局計 | 広島 | 広島西条 | 呉 | 尾道 | 福山 | 三原 | 三次 | 可部 | 府中 | 広島東 | 廿日市 |
|---------------------|------|--------|-------|------|-----|-----|-------|-----|-----|-----|-----|-------|-----|
| 雇用保険受給者の 早期再就職件数 | 数値目標 | 10,614 | 2,458 | 897 | 778 | 615 | 1,834 | 384 | 491 | 760 | 201 | 1,466 | 730 |
| | 実績 | 5,117 | 1,145 | 386 | 450 | 328 | 891 | 183 | 274 | 330 | 80 | 669 | 381 |

(注)1 数値目標は平成31年度における年間目標値で、2か月後の集計となるため、前月又は前々月までの累計となる。

2 出張所の数値目標及び実績は、本所(竹原は広島西条、安芸高田及び庄原は三次、大竹は廿日市)に含まれている。