

# 労働市場月報

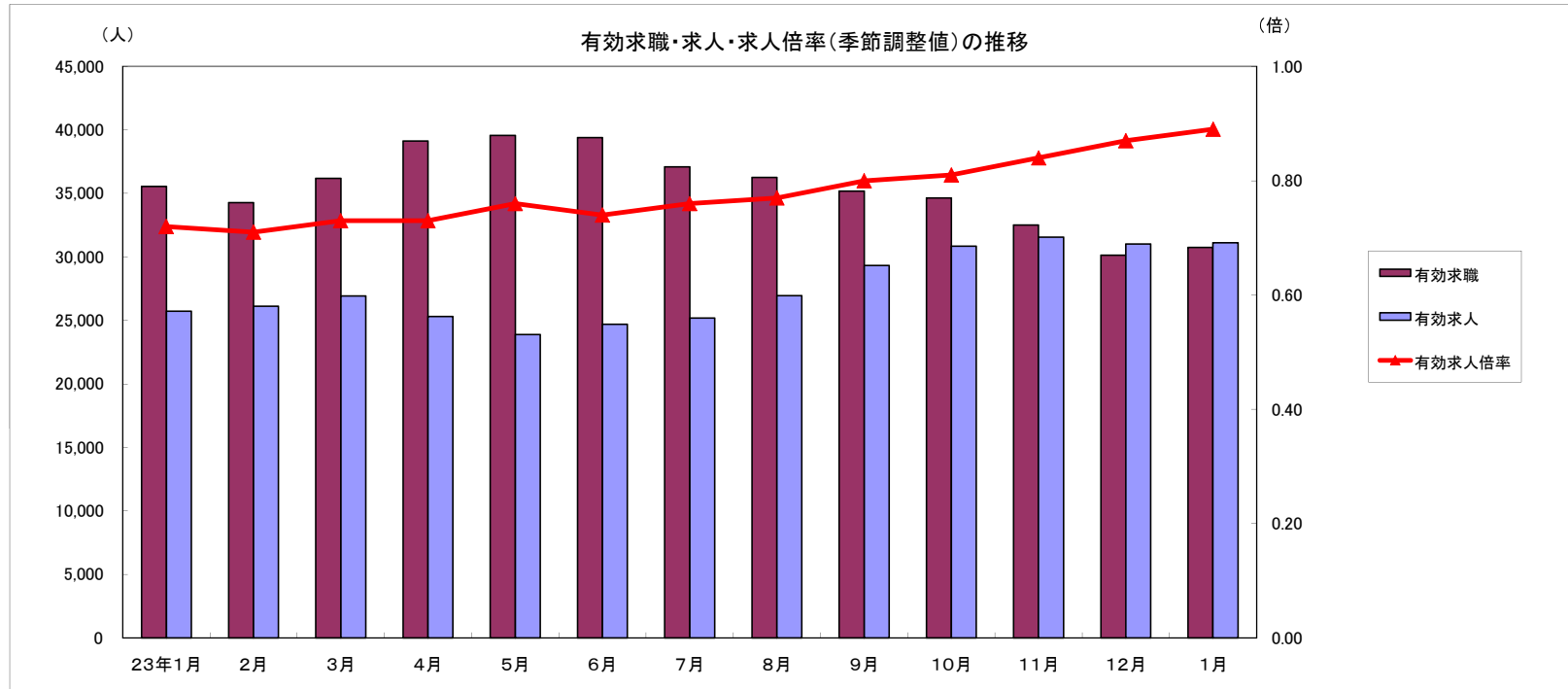

2012. 1

厚生労働省 群馬労働局 職業安定部

# 労働市場の動向(24年1月)

## 目次

|  |                                |     |
|--|--------------------------------|-----|
| 1 求人倍率の状況  | 主要統計グラフ                        | 1-2 |
| ・ 新規求人倍率(季節調整値)は、新規求職者数の増加(前月比43.7%増)に対し、新規求人数も増加(前月比9.6%増)したことから、前月の1.50倍から0.15ポイント下回る1.35倍となった。  | 業務統計主要項目・主要指標                  | 3   |
| ・ 有効求人倍率(季節調整値)は、月間有効求職者数の増加(前月比2.0%増)に対し、月間有効求人数も増加(前月比0.3%増)したことから、前月の0.87倍から0.02ポイント上回る0.89倍となった。   | 時系列でみた主要指標Ⅰ(学卒・パートを除く)         | 4   |
|  | Ⅱ(学卒を除きパートを含む)                 | 5   |
| 2 求人の状況  | 一般職業紹介状況(学卒・パートを除く)            | 6   |
| ・ 新規求人数(原数値)は12,136で、前年同月比11.1%増加となった。   | Ⅱ(学卒を除きパートを含む)                 | 7   |
| 産業別では、建設業(10.2%増)、製造業(32.2%増)、情報通信業(50.7%増)、運輸業・郵便業(3.2%減)、卸売・小売業(12.8%増)、飲食・宿泊業(8.7%減)、医療・福祉(0.7%減)、サービス業(25.7%増)となっている。                        | 中高年齢等々の職業紹介等状況(パートを除く)         | 8   |
| 製造業の内訳を見ると、食料品(41.1%増)、プラスチック製品(76.0%増)、金属製品(10.0%増)、はん用機械器具(9.7%増)、電子部品・デバイス・電子回路製造(29.2%減)、電気機械器具(25.0%減)、情報通信器(39.3%減)、輸送用機械器具(16.5%増)となっている。 | 高年齢者(55歳以上)の職業紹介状況(パートを除く)     | 9   |
| ・ 有効求人数(原数値)31,109は、前年同月比15.6%増加となった。  | パートタイム職業紹介状況                   | 10  |
| 3 求職の状況  | 障害者職業紹介状況                      | 11  |
| ・ 新規求職者数(原数値)は8,777で、前年同月比3.9%減少となった。  | 産業別・規模別一般新規求人状況                | 12  |
| ・ 新規求職者(常用:パートを除く)の態様別内訳(前年同月比)を見ると、在職者は10.1%減少し、離職者は5.3%減少(うち事業主都合が4.8%増加、うち自己都合が10.2%減少)となっている。  | 産業別・規模別一般充足状況                  | 13  |
| ・ 有効求職者数(原数値)は30,738で、前年同月比6.7%減少となった。   | 新規学卒者の職業紹介状況                   | 14  |
| 4 就職の状況  | 付属施設の業務取扱状況                    | 15  |
| ・ 公共職業安定所の紹介による就職件数は2,265、前年同月比1.4%増加となった。   | 群馬学生職業相談コーナー                   |     |
|  | 外国人雇用サービスコーナー                  |     |
| 5 雇用保険受給者の状況   | 雇用保険関係(適用、求職者給付、就職促進給付、雇用継続給付) | 16  |
| ・ 受給資格決定件数2,376は、前年同月比30.8%増加となった。   | 教育訓練及び介護休業給付支給状況               | 19  |
| ・ 初回受給者数1,484は、前年同月比18.6%増加となった。   | 用語の説明・県内ハローワーク等一覧              | 20  |
| ・ 雇用保険受給者実人員7,523は、前年同月比2.0%増加となった。  |                                |     |

グラフでみる対前年増減率の推移

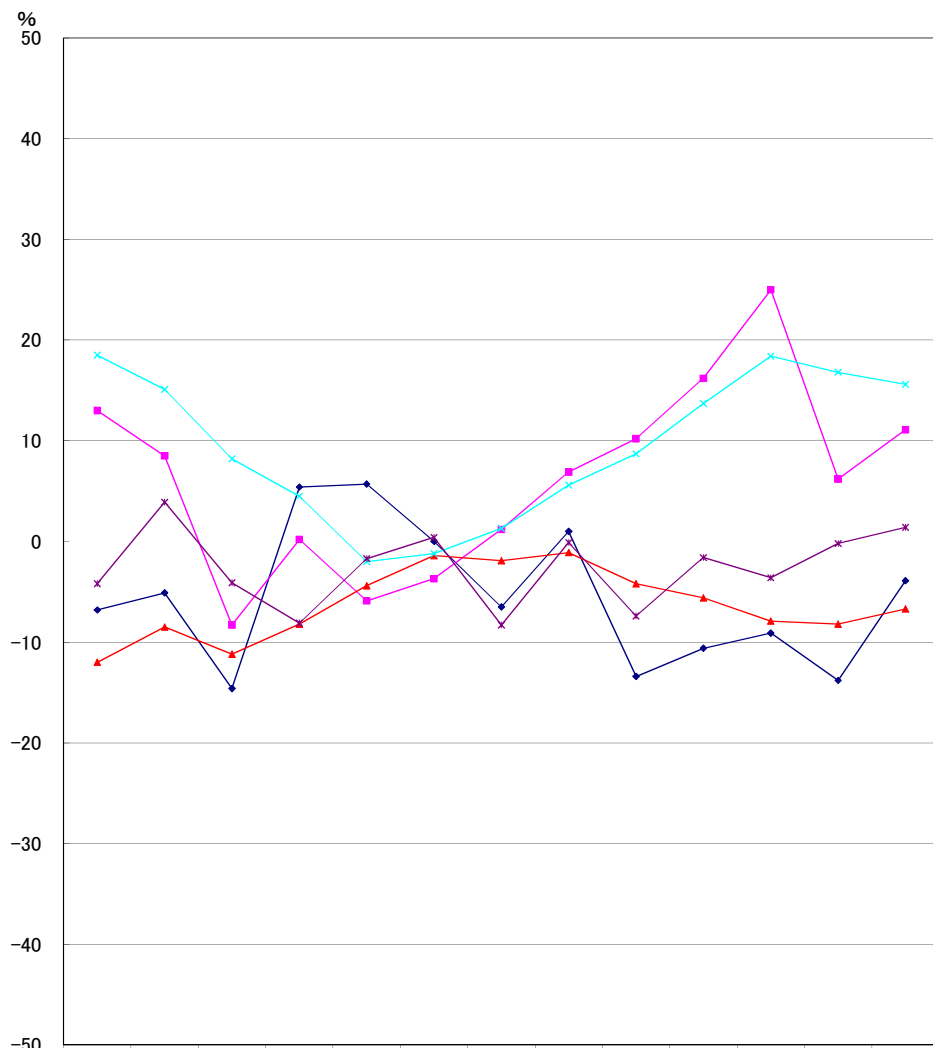

産業別新規求人数の推移(学卒を除きパートを含む)

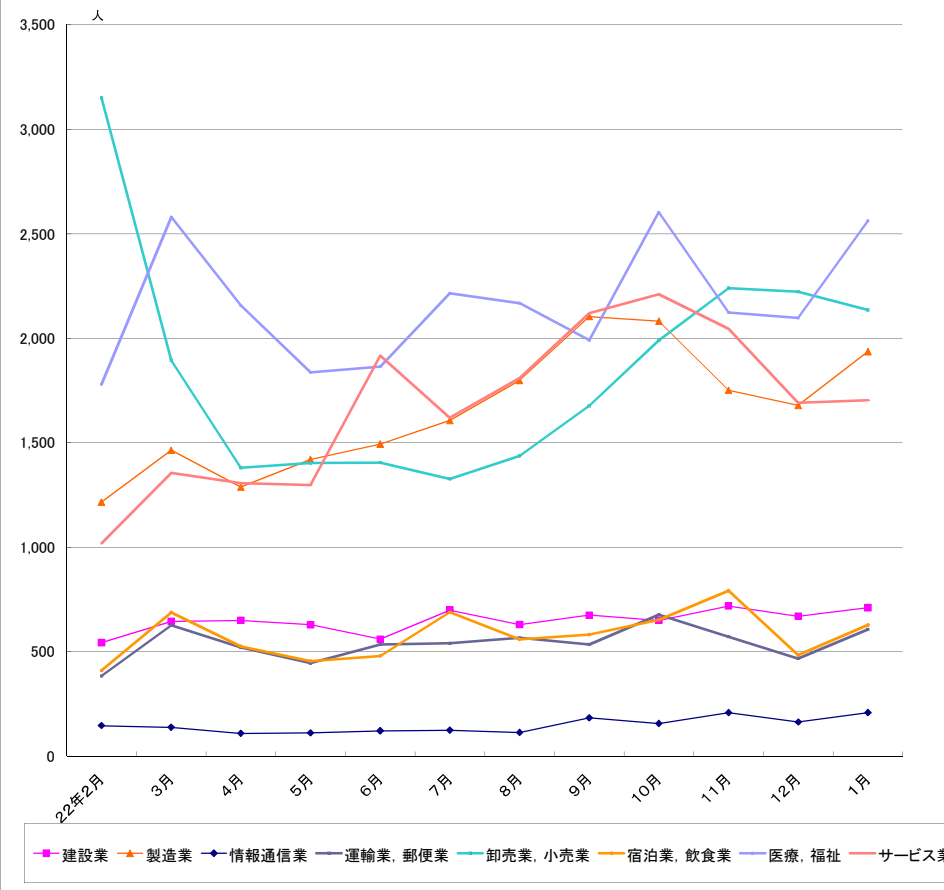

|       | 建設業 | 製造業   | 情報通信業 | 運輸業, 郵便業 | 卸売業, 小売業 | 宿泊業, 飲食業 | 医療, 福祉 | サービス業 |
|-------|-----|-------|-------|----------|----------|----------|--------|-------|
| 22年2月 | 544 | 1,216 | 146   | 384      | 3,151    | 410      | 1,781  | 1,019 |
| 3月    | 645 | 1,464 | 138   | 627      | 1,894    | 688      | 2,580  | 1,356 |
| 4月    | 650 | 1,288 | 109   | 520      | 1,380    | 526      | 2,157  | 1,307 |
| 5月    | 629 | 1,420 | 111   | 445      | 1,403    | 455      | 1,837  | 1,298 |
| 6月    | 560 | 1,494 | 121   | 535      | 1,405    | 480      | 1,865  | 1,917 |
| 7月    | 699 | 1,607 | 124   | 540      | 1,327    | 689      | 2,216  | 1,619 |
| 8月    | 630 | 1,798 | 113   | 566      | 1,437    | 559      | 2,168  | 1,809 |
| 9月    | 675 | 2,104 | 183   | 535      | 1,677    | 582      | 1,991  | 2,120 |
| 10月   | 650 | 2,082 | 156   | 677      | 1,991    | 653      | 2,603  | 2,211 |
| 11月   | 719 | 1,752 | 208   | 572      | 2,240    | 792      | 2,123  | 2,045 |
| 12月   | 670 | 1,679 | 163   | 467      | 2,223    | 484      | 2,097  | 1,691 |
| 1月    | 711 | 1,936 | 208   | 607      | 2,136    | 628      | 2,562  | 1,704 |

(注)新産業分類(平成19年11月改訂「日本標準産業分類」)に基づく区分により掲載している。

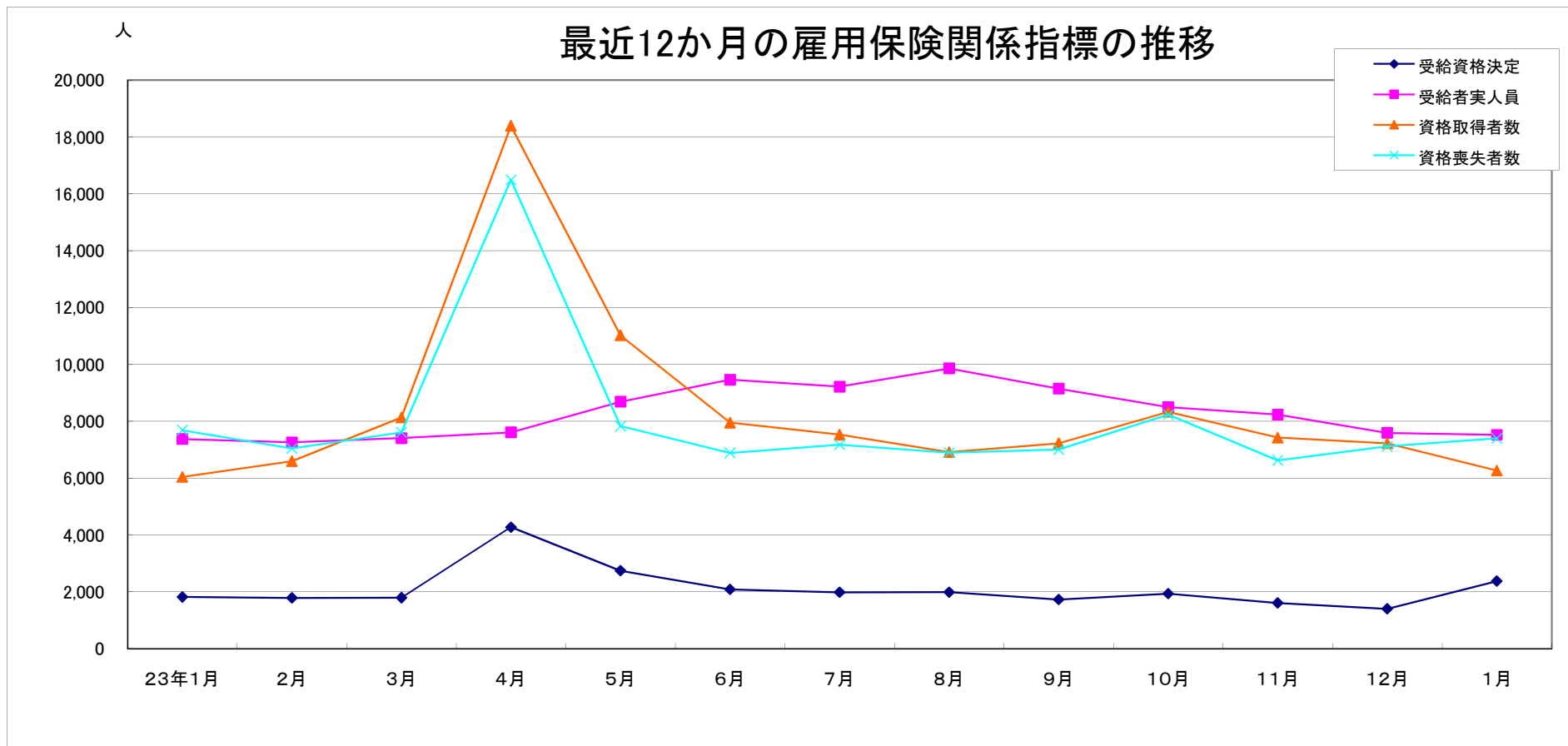

|        | 23年1月 | 2月    | 3月    | 4月     | 5月     | 6月    | 7月    | 8月    | 9月    | 10月   | 11月   | 12月   | 1月    |
|--------|-------|-------|-------|--------|--------|-------|-------|-------|-------|-------|-------|-------|-------|
| 受給資格決定 | 1,817 | 1,783 | 1,790 | 4,275  | 2,741  | 2,083 | 1,980 | 1,985 | 1,726 | 1,933 | 1,608 | 1,399 | 2,376 |
| 受給者実人員 | 7,375 | 7,259 | 7,408 | 7,611  | 8,688  | 9,461 | 9,218 | 9,861 | 9,148 | 8,496 | 8,232 | 7,592 | 7,523 |
| 資格取得者数 | 6,043 | 6,598 | 8,134 | 18,396 | 11,024 | 7,951 | 7,529 | 6,915 | 7,226 | 8,328 | 7,424 | 7,226 | 6,268 |
| 資格喪失者数 | 7,686 | 7,044 | 7,609 | 16,494 | 7,829  | 6,889 | 7,175 | 6,894 | 7,004 | 8,231 | 6,624 | 7,117 | 7,397 |

業務統計主要項目(学卒を除きパート含む)

主要指標

| 項目                         |                            | 1月          | 参 考       |           |           | 対 比    |        |       |
|----------------------------|----------------------------|-------------|-----------|-----------|-----------|--------|--------|-------|
|                            |                            |             | 前月        | 前々月       | 前年同月      | 前月比    | 前年同月比  |       |
| 一<br>般<br>職<br>業<br>紹<br>介 | 求<br>職                     | 1 新 規       | 8,777     | 6,108     | 7,146     | 9,136  | 43.7   | △ 3.9 |
|                            |                            | 2 月 間 有 効   | 30,738    | 30,144    | 32,521    | 32,942 | 2.0    | △ 6.7 |
|                            | 就<br>職                     | 3 全 数       | 2,265     | 2,342     | 2,668     | 2,233  | △ 3.3  | 1.4   |
|                            |                            | 4 うち保受給者    | 490       | 507       | 602       | 485    | △ 3.4  | 1.0   |
|                            | 求<br>人                     | 5 新 規       | 12,136    | 11,073    | 11,829    | 10,924 | 9.6    | 11.1  |
|                            |                            | 6 月 間 有 効   | 31,109    | 31,017    | 31,566    | 26,904 | 0.3    | 15.6  |
|                            | 7 充 足 数                    | 2,312       | 2,358     | 2,655     | 2,252     | △ 2.0  | 2.7    |       |
|                            | 求<br>人<br>倍<br>率           | 8 新 規 (5/1) | 1.38      | 1.81      | 1.66      | 1.20   |        |       |
|                            |                            | 9 月間有効(6/2) | 1.01      | 1.03      | 0.97      | 0.82   |        |       |
| 10 適 用 事 業 所 数             |                            | 29,194      | 29,171    | 29,177    | 29,093    | 0.1    | 0.3    |       |
| 11 被 保 険 者 数               |                            | 551,356     | 552,607   | 552,769   | 545,208   | △ 0.2  | 1.1    |       |
| 一<br>般                     | 12 受 給 資 格 決 定 件 数         | 2,376       | 1,399     | 1,608     | 1,817     | 69.8   | 30.8   |       |
|                            | 13 受 給 者 実 人 員 ( 所 定 給 付 ) | 7,523       | 7,592     | 8,232     | 7,375     | △ 0.9  | 2.0    |       |
|                            | 14 支 給 金 額 (千円)            | 1,129,005   | 1,045,848 | 1,217,040 | 1,046,367 | 8.0    | 7.9    |       |
|                            | 15 受 給 資 格 決 定 件 数         | 155         | 94        | 195       | 145       | 64.9   | 6.9    |       |
| 高<br>年<br>齢                | 16 受 給 者 数                 | 117         | 106       | 258       | 108       | 10.4   | 8.3    |       |
|                            | 17 支 給 金 額 (千円)            | 25,010      | 20,909    | 49,914    | 21,379    | 19.6   | 17.0   |       |
|                            | 18 受 給 資 格 決 定 件 数         | 152         | 292       | 143       | 183       | △ 47.9 | △ 16.9 |       |
| 短<br>期                     | 19 受 給 者 数                 | 148         | 280       | 28        | 177       | △ 47.1 | △ 16.4 |       |
|                            | 20 支 給 金 額 (千円)            | 24,826      | 49,992    | 5,191     | 29,076    | △ 50.3 | △ 14.6 |       |

(注) 保受給者は、雇用保険受給者をいう。

| 項 目  | 鉱工業生産指数                |              | 常用雇用指数  |              | 所定外労働時間     |              | 企業倒産               |              | 完全失業者数 |                |
|------|------------------------|--------------|---|--------------|-------------|--------------|--------------------|--------------|--------|----------------|
|      | (鉱工業計)                 |              | (産業計)   |              | (産業計)       |              |                    |              | (全 国)  |                |
| 年 月  | 平成17年<br>=100<br>(原数値) | 前 年<br>同 月 比 | 規模30人<br>以上<br>年分は平成12年<br>=100<br>月分は平成17年<br>=100 | 前 年<br>同 月 比 | 規模30人<br>以上 | 前 年<br>同 月 比 | 負債額<br>1000万<br>以上 | 前 年<br>同 月 差 | 万人     | 完全失業率<br>(季調値) |
|      | 平成19年                  | 92.0         | 0.7   | 102.8        | △ 2.7       | 13.6         | 9.5                | 120          | 51     | 255            |
| 20   | 103.8                  | 1.7          | 102.7   | △ 1.4        | 13.3        | 4.1          | 125                | 5            | 265    | 4.0            |
| 21   | 70.2                   | △ 30.8       | 101.6   | △ 1.1        | 9.2         | △ 40.2       | 145                | 20           | 346    | 5.0            |
| 22   | 104.3                  | 24.5         | 104.2   | 2.6          | 11.9        | 19.4         | 106                | 39           | 334    | △ 2.0          |
| 11月  | 105.2                  | 3.4          | 106.1   | 4.1          | 10.4        | 8.4          | 6                  | △ 3          | 318    | 5.0            |
| 12月  | 102.0                  | 5.0          | 105.6   | 3.8          | 12.4        | 5.9          | 4                  | △ 1          | 298    | 4.9            |
| 1月   | 93.1                   | 6.8          | 105.3   | 4.1          | 9.7         | 4.4          | 21                 | 12           | 309    | 4.9            |
| 2月   | 97.6                   | 3.8          | 105.1   | 3.5          | 12.5        | 8.7          | 9                  | 3            | 302    | 4.7            |
| 3月   | 79.5                   | △ 26.7       | 103.8   | 2.9          | 11.7        | 0.9          | 11                 | △ 3          | 304    | 4.6            |
| 4月   | 86.5                   | △ 17.1       | 105.8   | 2.2          | 10.6        | △ 8.6        | 18                 | 7            | 309    | 4.7            |
| 5月   | 88.7                   | △ 9.8        | 106.2   | 2.1          | 10.2        | △ 8.9        | 15                 | 9            | 293    | 4.5            |
| 6月   | 101.6                  | △ 7.9        | 106.2   | 1.4          | 10.8        | △ 8.5        | 13                 | 1            | 293    | 4.6            |
| 7月   | 103.6                  | △ 7.0        | 106.5   | 0.9          | 11.3        | △ 8.1        | 8                  | 3            | 292    | 4.7            |
| 8月   | 93.6                   | △ 6.0        | 105.7   | 0.0          | 11.8        | △ 1.7        | 6                  | △ 6          | 276    | 4.3            |
| 9月   | 104.0                  | △ 8.9        | 105.6   | 0.0          | 12.4        | 1.6          | 5                  | △ 9          | 275    | 4.2            |
| 10月  | 105.0                  | △ 0.4        | 105.7   | △ 0.1        | 12.9        | 5.7          | 12                 | 5            | 288    | 4.4            |
| 11月  | 111.9                  | 6.4          | 106.3   | 0.2          | 12.9        | 24.0         | 8                  | 2            | 280    | 4.5            |
| 12月  | 108.0                  | 5.9          | 105.8   | 0.2          | 12.9        | 4.0          | 10                 | 6            | 275    | 4.5            |
| 1月   | -                      | -            | -   | -            | -           | -            | 13                 | △ 8          | 291    | 4.6            |
| 資料出所 | 県 統 計 課                |              |   |              |             |              | 帝国データバンク           |              | 総務省統計局 |                |

※完全失業率の年平均は、実数である。  
※表中「-」は、月報作成時には未公表のものである。

時系列でみた主要指標 I (学卒・パートを除く)

| 項目<br>年度・月別 | A 一般職業紹介状況   |             |               |              |              |             |               |             |              |              |             |             | B Aのうち中高年齢者  |             |              |              |            |               |   | C 一般求職者給付    |             |              |              |
|-------------|--------------|-------------|---------------|--------------|--------------|-------------|---------------|-------------|--------------|--------------|-------------|-------------|--------------|-------------|--------------|--------------|------------|---------------|---|--------------|-------------|--------------|--------------|
|             | 1 新規求職       |             | 2 月間有効求職      |              | 3 新規求人       |             | 4 月間有効求人      |             | 5 就職         |              | 求人倍率        |             | 6 新規求職       |             | 7 月間有効求職     |              | 8 就職       |               | 新規求職者<br>中に占める<br>中高年の<br>割合<br>6/1*100 | 受給資格<br>決定件数 |             | 受給者実人員       |              |
|             | 前年<br>同月比    | 前年<br>同月比   | 前年<br>同月比     | 前年<br>同月比    | 前年<br>同月比    | 前年<br>同月比   | 新規            | 月間<br>有効    | 前年<br>同月比    | 前年<br>同月比    | 前年<br>同月比   | 前年<br>同月比   | 前年<br>同月比    | 前年<br>同月比   | 前年<br>同月比    | 前年<br>同月比    | 前年<br>同月比  | 前年<br>同月比     |   |              |             |              |              |
| 平成17年度      | 5,838        | △ 3.1       | 22,680        | △ 9.0        | 10,765       | 7.9         | 29,747        | 8.8         | 1,744        | 3.9          | 1.84        | 1.31        | 1,752        | △ 11.2      | 8,176        | △ 17.7       | 415        | △ 3.6         | 30.0                                    | 2,060        | △ 5.7       | 7,562        | △ 12.4       |
| 18          | 5,379        | △ 7.9       | 21,016        | △ 7.3        | 9,683        | △ 10.0      | 26,110        | △ 12.2      | 1,742        | △ 0.1        | 1.80        | 1.24        | 1,532        | △ 12.6      | 7,204        | △ 11.9       | 423        | 1.9           | 28.5                                    | 1,872        | △ 9.1       | 6,787        | △ 10.3       |
| 19          | 5,095        | △ 5.3       | 19,770        | △ 5.9        | 10,940       | 13.0        | 31,040        | 18.9        | 1,537        | △ 11.8       | 2.15        | 1.57        | 1,521        | △ 0.7       | 6,844        | △ 5.0        | 383        | △ 9.5         | 29.9                                    | 1,843        | △ 1.6       | 6,645        | △ 2.1        |
| 20          | 6,504        | 27.7        | 23,032        | 16.5         | 7,940        | △ 27.4      | 21,937        | △ 29.3      | 1,480        | △ 3.7        | 1.22        | 0.95        | 1,991        | 30.9        | 7,784        | 13.7         | 377        | △ 1.6         | 30.6                                    | 2,522        | 36.8        | 7,636        | 14.9         |
| 21          | 7,001        | 7.6         | 32,132        | 39.5         | 4,912        | △ 38.1      | 12,006        | △ 45.3      | 1,506        | 1.8          | 0.70        | 0.37        | 2,397        | 20.4        | 12,793       | 64.3         | 433        | 14.9          | 34.2                                    | 2,632        | 4.4         | 13,339       | 74.7         |
| 22          | 6,602        | △ 4.4       | 26,896        | △ 16.7       | 6,088        | 26.6        | 15,383        | 30.1        | 1,652        | 12.8         | 0.92        | 0.57        | 2,158        | △ 9.0       | 10,165       | △ 21.0       | 459        | 9.8           | 32.7                                    | 2,086        | △ 22.2      | 8,463        | △ 38.0       |
| 22年23年1月    | 5,170        | △ 20.4      | 23,948        | △ 26.3       | 6,723        | 21.1        | 16,017        | 32.9        | 1,414        | △ 9.4        | 1.30        | 0.67        | 1,821        | △ 12.9      | 8,968        | △ 32.3       | 399        | △ 16.0        | 35.2                                    | 1,525        | △ 17.1      | 7,829        | △ 44.1       |
| 2月          | 6,616        | △ 7.9       | 24,079        | △ 15.0       | 6,940        | 29.6        | 17,251        | 35.6        | 1,354        | 1.7          | 1.05        | 0.72        | 2,150        | △ 10.6      | 9,046        | △ 23.3       | 385        | 2.4           | 32.5                                    | 1,817        | △ 17.4      | 7,375        | △ 29.7       |
| 3月          | 6,707        | 3.7         | 25,050        | △ 12.5       | 6,046        | 18.9        | 15,923        | 22.6        | 1,479        | △ 3.9        | 0.90        | 0.64        | 1,978        | △ 2.7       | 9,121        | △ 21.6       | 364        | △ 17.8        | 29.5                                    | 1,783        | 4.8         | 7,259        | △ 28.1       |
| 4月          | 6,927        | △ 13.8      | 26,461        | △ 12.8       | 5,669        | △ 6.3       | 15,917        | 13.7        | 1,923        | △ 2.2        | 0.82        | 0.60        | 2,123        | △ 20.4      | 9,441        | △ 21.4       | 516        | △ 13.1        | 30.6                                    | 1,790        | △ 14.8      | 7,408        | △ 24.9       |
| 5月          | 8,584        | 4.9         | 28,090        | △ 9.7        | 6,020        | 6.8         | 15,002        | 9.7         | 1,591        | △ 7.1        | 0.70        | 0.53        | 3,052        | 1.5         | 10,343       | △ 16.4       | 430        | △ 9.3         | 35.6                                    | 4,275        | 29.2        | 7,611        | △ 18.6       |
| 6月          | 6,597        | 4.7         | 28,030        | △ 6.0        | 5,540        | △ 1.0       | 14,602        | 5.4         | 1,571        | △ 0.8        | 0.84        | 0.52        | 2,072        | 1.2         | 10,365       | △ 11.7       | 428        | △ 5.7         | 31.4                                    | 2,741        | 14.8        | 8,688        | 1.9          |
| 7月          | 5,623        | △ 15.0      | 26,328        | △ 7.9        | 6,237        | △ 2.0       | 15,428        | 4.4         | 1,567        | △ 10.3       | 1.11        | 0.59        | 1,784        | △ 16.4      | 9,816        | △ 11.9       | 446        | △ 17.1        | 31.7                                    | 1,980        | △ 2.7       | 9,218        | △ 0.5        |
| 8月          | 6,174        | 0.3         | 25,911        | △ 5.3        | 6,696        | 9.1         | 16,562        | 10.9        | 1,597        | △ 7.8        | 1.08        | 0.64        | 1,947        | △ 2.6       | 9,663        | △ 8.1        | 444        | △ 12.4        | 31.5                                    | 1,985        | 5.8         | 9,861        | 9.7          |
| 9月          | 5,545        | △ 8.5       | 24,951        | △ 6.3        | 7,470        | 26.2        | 18,210        | 17.7        | 1,667        | 3.0          | 1.35        | 0.73        | 1,758        | △ 6.5       | 9,415        | △ 6.8        | 470        | 4.2           | 31.7                                    | 1,726        | △ 4.6       | 9,148        | 0.3          |
| 10月         | 5,554        | △ 14.8      | 24,421        | △ 7.8        | 7,656        | 21.9        | 19,114        | 20.7        | 1,729        | △ 1.3        | 1.38        | 0.78        | 1,742        | △ 14.5      | 9,131        | △ 8.7        | 494        | △ 2.8         | 31.4                                    | 1,933        | 4.4         | 8,496        | △ 3.9        |
| 11月         | 5,034        | △ 22.4      | 22,971        | △ 13.2       | 6,786        | 7.1         | 18,832        | 19.3        | 1,644        | △ 5.3        | 1.35        | 0.82        | 1,603        | △ 22.9      | 8,628        | △ 12.5       | 481        | △ 8.9         | 31.8                                    | 1,608        | △ 25.5      | 8,232        | △ 0.3        |
| 12月         | 4,484        | △ 20.0      | 21,612        | △ 15.1       | 6,453        | 20.1        | 18,028        | 17.7        | 1,433        | △ 12.7       | 1.44        | 0.83        | 1,562        | △ 14.2      | 8,308        | △ 11.5       | 418        | △ 19.5        | 34.8                                    | 1,399        | △ 15.2      | 7,592        | △ 7.9        |
| 1月          | <b>6,322</b> | <b>22.3</b> | <b>22,209</b> | <b>△ 7.3</b> | <b>7,404</b> | <b>10.1</b> | <b>18,247</b> | <b>13.9</b> | <b>1,304</b> | <b>△ 7.8</b> | <b>1.17</b> | <b>0.82</b> | <b>2,118</b> | <b>16.3</b> | <b>8,557</b> | <b>△ 4.6</b> | <b>330</b> | <b>△ 17.3</b> | <b>33.5</b>                             | <b>2,376</b> | <b>55.8</b> | <b>7,523</b> | <b>△ 3.9</b> |
| 平成23年度      | 6,037        | △ 8.0       | 25,217        | △ 7.0        | 6,658        | 8.5         | 16,954        | 11.0        | 1,588        | △ 3.3        | 1.10        | 0.67        | 1,967        | △ 10.3      | 9,454        | △ 8.9        | 449        | △ 6.1         | 32.6                                    | 2,211        | 3.0         | 8,583        | △ 1.4        |

(注)年度数値は、月平均である。

時系列でみた主要指標Ⅱ（学卒を除きパートを含む）

| 項目<br>年度・月別 | 一般職業紹介状況     |              |               |              |               |             |               |             |               |              |              | 求人倍率       |             |             |             |             |             |             |             |             |
|-------------|--------------|--------------|---------------|--------------|---------------|-------------|---------------|-------------|---------------|--------------|--------------|------------|-------------|-------------|-------------|-------------|-------------|-------------|-------------|-------------|
|             | 1 新規求職       |              | 2 月間有効求職      |              | 3 新規求人        |             | 4 月間有効求人      |             | 5 紹介件数        |              | 6 就職件数       |            | 原数値         |             |             |             | 季節調整値       |             |             |             |
|             | 前年<br>同月比    |              | 前年<br>同月比     |              | 前年<br>同月比     |             | 前年<br>同月比     |             | 前年<br>同月比     |              | 前年<br>同月比    |            | 本  県        |             | 全  国        |             | 本  県        |             | 全  国        |             |
|             |              |              |               |              |               |             |               |             |               |              |              |            | 新規          | 有効          | 新規          | 有効          | 新規          | 有効          | 新規          | 有効          |
| 平成17年度      | 7,997        | △ 0.6        | 30,032        | △ 3.8        | 16,036        | 6.3         | 43,968        | 7.5         | 9,848         | 7.2          | 2,662        | 3.2        | 2.01        | 1.46        | 1.49        | 0.98        |             |             |             |             |
| 18          | 7,425        | △ 7.2        | 28,274        | △ 5.9        | 14,681        | △ 8.4       | 39,732        | △ 9.6       | 9,450         | △ 4.0        | 2,627        | △ 1.3      | 1.98        | 1.41        | 1.56        | 1.06        |             |             |             |             |
| 19          | 6,994        | △ 5.8        | 26,598        | △ 5.9        | 15,823        | 7.8         | 44,489        | 12.0        | 9,220         | △ 2.4        | 2,345        | △ 10.7     | 2.26        | 1.67        | 1.47        | 1.02        |             |             |             |             |
| 20          | 8,786        | 25.6         | 30,930        | 16.3         | 13,262        | △ 16.2      | 36,447        | △ 18.1      | 12,361        | 34.1         | 2,363        | 0.8        | 1.51        | 1.18        | 1.08        | 0.77        |             |             |             |             |
| 21          | 9,605        | 9.3          | 42,302        | 36.8         | 9,103         | △ 31.4      | 21,672        | △ 40.5      | 17,936        | 45.1         | 2,578        | 9.1        | 0.95        | 0.51        | 0.79        | 0.45        |             |             |             |             |
| 22          | 9,040        | △ 4.4        | 37,027        | △ 12.8       | 10,329        | 15.4        | 25,848        | 20.9        | 16,239        | △ 7.3        | 2,745        | 9.3        | 1.14        | 0.70        | 0.79        | 0.45        |             |             |             |             |
| 22年23年1月    | 9,136        | △ 6.8        | 32,942        | △ 12.0       | 10,924        | 13.0        | 26,904        | 18.5        | 14,278        | △ 16.6       | 2,233        | △ 4.2      | 1.20        | 0.82        | 0.99        | 0.64        | 1.17        | 0.72        | 1.00        | 0.60        |
| 2月          | 9,305        | △ 5.1        | 34,272        | △ 8.5        | 10,484        | 8.5         | 26,127        | 15.1        | 15,949        | △ 6.8        | 2,422        | 3.9        | 1.13        | 0.76        | 1.02        | 0.66        | 1.19        | 0.71        | 1.01        | 0.61        |
| 3月          | 9,590        | △ 14.6       | 36,195        | △ 11.2       | 9,907         | △ 8.3       | 26,919        | 8.2         | 17,167        | △ 23.6       | 3,180        | △ 4.1      | 1.03        | 0.74        | 0.92        | 0.65        | 1.14        | 0.73        | 0.96        | 0.62        |
| 4月          | 12,620       | 5.4          | 39,125        | △ 8.2        | 9,755         | 0.2         | 25,304        | 4.5         | 17,747        | △ 13.5       | 2,845        | △ 8.1      | 0.77        | 0.65        | 0.71        | 0.56        | 1.04        | 0.73        | 0.97        | 0.62        |
| 5月          | 9,763        | 5.7          | 39,574        | △ 4.4        | 9,163         | △ 5.9       | 23,885        | △ 2.0       | 16,167        | △ 6.8        | 2,751        | △ 1.7      | 0.94        | 0.60        | 0.86        | 0.54        | 1.16        | 0.76        | 1.01        | 0.62        |
| 6月          | 9,345        | 0.0          | 39,397        | △ 1.4        | 10,331        | △ 3.7       | 24,694        | △ 1.2       | 17,306        | △ 6.1        | 3,042        | 0.4        | 1.11        | 0.63        | 1.01        | 0.56        | 1.12        | 0.74        | 1.02        | 0.63        |
| 7月          | 7,903        | △ 6.5        | 37,102        | △ 1.9        | 10,396        | 1.2         | 25,182        | 1.3         | 14,352        | △ 12.6       | 2,666        | △ 8.3      | 1.32        | 0.68        | 1.18        | 0.60        | 1.24        | 0.76        | 1.07        | 0.65        |
| 8月          | 8,649        | 1.0          | 36,270        | △ 1.1        | 10,750        | 6.9         | 26,941        | 5.6         | 14,602        | △ 7.2        | 2,655        | △ 0.1      | 1.24        | 0.74        | 1.13        | 0.65        | 1.19        | 0.77        | 1.07        | 0.66        |
| 9月          | 8,168        | △ 13.4       | 35,192        | △ 4.2        | 11,978        | 10.2        | 29,331        | 8.7         | 14,886        | △ 13.8       | 2,823        | △ 7.4      | 1.47        | 0.83        | 1.20        | 0.70        | 1.30        | 0.80        | 1.11        | 0.67        |
| 10月         | 8,085        | △ 10.6       | 34,633        | △ 5.6        | 12,690        | 16.2        | 30,847        | 13.7        | 14,422        | △ 10.3       | 2,844        | △ 1.6      | 1.57        | 0.89        | 1.23        | 0.72        | 1.43        | 0.81        | 1.12        | 0.68        |
| 11月         | 7,146        | △ 9.1        | 32,521        | △ 7.9        | 11,829        | 25.0        | 31,566        | 18.4        | 13,511        | △ 7.4        | 2,668        | △ 3.6      | 1.66        | 0.97        | 1.32        | 0.76        | 1.40        | 0.84        | 1.16        | 0.69        |
| 12月         | 6,108        | △ 13.8       | 30,144        | △ 8.2        | 11,073        | 6.2         | 31,017        | 16.8        | 10,738        | △ 10.7       | 2,342        | △ 0.2      | 1.81        | 1.03        | 1.34        | 0.77        | 1.50        | 0.87        | 1.18        | 0.71        |
| 1月          | <b>8,777</b> | <b>△ 3.9</b> | <b>30,738</b> | <b>△ 6.7</b> | <b>12,136</b> | <b>11.1</b> | <b>31,109</b> | <b>15.6</b> | <b>13,058</b> | <b>△ 8.5</b> | <b>2,265</b> | <b>1.4</b> | <b>1.38</b> | <b>1.01</b> | <b>1.18</b> | <b>0.78</b> | <b>1.35</b> | <b>0.89</b> | <b>1.20</b> | <b>0.73</b> |
| 平成23年度      | 8,656        | △ 4.0        | 35,470        | △ 4.9        | 11,010        | 6.7         | 27,988        | 8.4         | 14,679        | △ 9.8        | 2,690        | △ 3.1      | 1.27        | 0.79        |             |             |             |             |             |             |

(注)年度数値は、月平均である。

一般職業紹介状況(学卒・パートを除く)

| 項目<br>安定所別 | A 新規求職<br>申込件数 | B 月間有効<br>求職者数 | C 紹介件数       | D 就職件数       | E 4のうち管外就職 |            | F 4のうち<br>保 受給者の<br>就職件数 | G 新 規<br>求 人 数 | H 月間有効<br>求 人 数 | I 充 足 数      | J Iのうち他県<br>からの<br>充足数 | 比 率                    |                        |                       |                         |
|------------|----------------|----------------|--------------|--------------|------------|------------|--------------------------|----------------|-----------------|--------------|------------------------|------------------------|------------------------|-----------------------|-------------------------|
|            | 1<br>全 数       | 2<br>全 数       | 3<br>全 数     | 4<br>全 数     | 5<br>県内    | 6<br>県外    |                          |                |                 |              |                        | 新規求職<br>対前年同月<br>増 減 率 | 新規求人<br>対前年同月<br>増 減 率 | 新規求<br>人 倍 率<br>(G/1) | 有 効 求<br>人 倍 率<br>(H/2) |
|            | 前年同月           | 6,616          | 24,079       | 10,504       | 1,354      | 544        | 160                      | 343            | 6,940           | 17,251       | 1,315                  | 130                    | △ 7.9                  | 29.6                  | 1.05                    |
| 前 月        | <b>4,484</b>   | <b>21,612</b>  | <b>7,703</b> | <b>1,433</b> | <b>519</b> | <b>184</b> | <b>356</b>               | <b>6,453</b>   | <b>18,028</b>   | <b>1,426</b> | <b>197</b>             | <b>△ 13.3</b>          | <b>△ 4.0</b>           | <b>1.44</b>           | <b>0.83</b>             |
| <b>1月</b>  | <b>6,322</b>   | <b>22,209</b>  | <b>9,377</b> | <b>1,304</b> | <b>490</b> | <b>192</b> | <b>327</b>               | <b>7,404</b>   | <b>18,247</b>   | <b>1,311</b> | <b>210</b>             | <b>△ 4.4</b>           | <b>6.7</b>             | <b>1.17</b>           | <b>0.82</b>             |
| 前 橋        | 1,133          | 3,785          | 1,932        | 258          | 97         | 27         | 55                       | 1,512          | 3,724           | 240          | 10                     | △ 13.6                 | 5.4                    | 1.33                  | 0.98                    |
| 高 崎        | 928            | 3,327          | 1,630        | 174          | 56         | 21         | 41                       | 1,371          | 3,217           | 219          | 28                     | △ 10.7                 | △ 7.1                  | 1.48                  | 0.97                    |
| (安 中)      | 146            | 521            | 213          | 22           | 8          | 0          | 5                        | 111            | 214             | 11           | 0                      | △ 0.7                  | 32.1                   | 0.76                  | 0.41                    |
| 桐 生        | 436            | 1,701          | 725          | 125          | 48         | 21         | 41                       | 460            | 1,122           | 102          | 19                     | △ 16.2                 | 3.4                    | 1.06                  | 0.66                    |
| 伊勢崎        | 647            | 2,749          | 1,161        | 164          | 90         | 20         | 46                       | 1,126          | 2,608           | 185          | 25                     | △ 24.8                 | 7.6                    | 1.74                  | 0.95                    |
| 太 田        | 961            | 3,382          | 1,283        | 202          | 89         | 50         | 51                       | 975            | 2,806           | 188          | 62                     | △ 3.6                  | 18.9                   | 1.01                  | 0.83                    |
| 館 林        | 648            | 2,153          | 690          | 88           | 5          | 27         | 23                       | 745            | 1,850           | 145          | 44                     | 33.1                   | 27.6                   | 1.15                  | 0.86                    |
| 沼 田        | 345            | 886            | 387          | 59           | 12         | 5          | 11                       | 200            | 484             | 56           | 5                      | 34.2                   | △ 3.8                  | 0.58                  | 0.55                    |
| 富 岡        | 207            | 712            | 230          | 62           | 26         | 3          | 15                       | 180            | 504             | 43           | 1                      | 7.3                    | 4.7                    | 0.87                  | 0.71                    |
| 藤 岡        | 290            | 1,113          | 416          | 55           | 27         | 10         | 17                       | 302            | 612             | 42           | 10                     | 0.3                    | △ 5.6                  | 1.04                  | 0.55                    |
| 渋 川        | 412            | 1,313          | 527          | 66           | 30         | 5          | 15                       | 218            | 571             | 48           | 0                      | 11.4                   | 3.3                    | 0.53                  | 0.43                    |
| (中之条)      | 169            | 567            | 183          | 29           | 2          | 3          | 7                        | 204            | 535             | 32           | 6                      | 15.8                   | 46.8                   | 1.21                  | 0.94                    |
| 年度累計       | 60,365         | 252,173        | 103,600      | 15,875       | 5,989      | 2,020      | 3,980                    | 66,581         | 169,535         | 15,897       | 2,255                  | △ 5.3                  | 8.6                    | 1.10                  | 0.67                    |



一般職業紹介状況(学卒を除きパートを含む)

| 項目<br>安定所別 | A 新規求職<br>申込件数 | B 月間有効<br>求職者数 | C 紹介件数        | D 就職件数       | E 4のうち<br>保受給者の<br>就職件数 | F 新規<br>求人数   | G 月間有効<br>求人数 | H 充足数        | 比 率                  |                      |                     |                     |
|------------|----------------|----------------|---------------|--------------|-------------------------|---------------|---------------|--------------|----------------------|----------------------|---------------------|---------------------|
|            | 1 全 数          | 2 全 数          | 3 全 数         | 4 全 数        |                         |               |               |              | 新規求職<br>対前年同月<br>増減率 | 新規求人<br>対前年同月<br>増減率 | 新規求<br>人倍率<br>(F/A) | 有効求<br>人倍率<br>(G/B) |
| 前年同月       | 9,136          | 32,942         | 14,278        | 2,233        | 485                     | 10,924        | 26,904        | 2,252        | △ 6.8                | 13.0                 | 1.20                | 0.82                |
| 前 月        | 6,108          | 30,144         | 10,738        | 2,342        | 507                     | 11,073        | 31,017        | 2,358        | △ 13.8               | 6.2                  | 1.81                | 1.03                |
| <b>1月</b>  | <b>8,777</b>   | <b>30,738</b>  | <b>13,058</b> | <b>2,265</b> | <b>490</b>              | <b>12,136</b> | <b>31,109</b> | <b>2,312</b> | <b>△ 3.9</b>         | <b>11.1</b>          | <b>1.38</b>         | <b>1.01</b>         |
| 前 橋        | 1,583          | 5,283          | 2,741         | 446          | 79                      | 2,277         | 5,812         | 444          | △ 8.9                | 8.5                  | 1.44                | 1.10                |
| 高 崎        | 1,301          | 4,665          | 2,184         | 327          | 78                      | 2,371         | 7,012         | 437          | △ 5.2                | △ 1.2                | 1.82                | 1.50                |
| (安 中)      | 230            | 781            | 334           | 56           | 6                       | 211           | 422           | 35           | 6.5                  | 51.8                 | 0.92                | 0.54                |
| 桐 生        | 618            | 2,380          | 1,006         | 202          | 53                      | 698           | 1,677         | 169          | △ 13.1               | △ 4.3                | 1.13                | 0.70                |
| 伊勢崎        | 887            | 3,733          | 1,611         | 277          | 75                      | 1,765         | 4,215         | 308          | △ 25.1               | 16.2                 | 1.99                | 1.13                |
| 太 田        | 1,250          | 4,483          | 1,704         | 316          | 72                      | 1,681         | 4,354         | 286          | △ 6.0                | 35.2                 | 1.34                | 0.97                |
| 館 林        | 839            | 2,754          | 920           | 150          | 32                      | 1,215         | 2,889         | 219          | 24.9                 | 19.9                 | 1.45                | 1.05                |
| 沼 田        | 503            | 1,355          | 626           | 137          | 19                      | 430           | 1,038         | 129          | 27.0                 | △ 4.2                | 0.85                | 0.77                |
| 富 岡        | 312            | 1,080          | 343           | 100          | 25                      | 334           | 894           | 75           | 4.3                  | 5.4                  | 1.07                | 0.83                |
| 藤 岡        | 418            | 1,529          | 581           | 87           | 22                      | 427           | 946           | 76           | △ 0.9                | 1.7                  | 1.02                | 0.62                |
| 渋 川        | 585            | 1,863          | 754           | 116          | 18                      | 416           | 1,036         | 86           | 2.6                  | 14.6                 | 0.71                | 0.56                |
| (中之条)      | 251            | 832            | 254           | 51           | 11                      | 311           | 814           | 48           | 11.1                 | 32.3                 | 1.24                | 0.98                |
| 年度累計       | 86,564         | 354,696        | 146,789       | 26,901       | 5,613                   | 110,101       | 279,876       | 26,931       | △ 4.0                | 6.7                  | 1.27                | 0.79                |

中高年齢者等の職業紹介等状況(パートを除く)

| 安定所別<br>項目 | 新規求職<br>申込件数 |            | 月間有効<br>求職者数 | 紹介件数         | 就職件数       |           | 5<br>新 規<br>求 人 数 | 6<br>月間有効<br>求 人 数 | 比 率                          |              |                          |                        |                        |
|------------|--------------|------------|--------------|--------------|------------|-----------|-------------------|--------------------|------------------------------|--------------|--------------------------|------------------------|------------------------|
|            | 1<br>全 数     | 1のうち保      |              |              | 2<br>全 数   | 3<br>全 数  |                   |                    | 4<br>全 数                     | 4のうち保        | 新規求職者<br>中に占める<br>中高年の割合 | 新規求職<br>対前年同月<br>増 減 率 | 新規求人<br>対前年同月<br>増 減 率 |
|            |              |            |              |              |            |           |                   |                    |                              |              |                          |                        |                        |
| 前年同月       | 2,150        | 630        | 9,046        | 3,069        | 385        | 95        | 2,777             | 7,034              | (23.5)<br>32.5               | △ 10.6       | 21.9                     | 1.29                   | 0.78                   |
| 前 月        | 1,562        | 461        | 8,308        | 2,308        | 418        | 113       | 2,529             | 6,972              | (25.6)<br>34.8               | △ 14.2       | △ 10.2                   | 1.62                   | 0.84                   |
| <b>1月</b>  | <b>2,118</b> | <b>852</b> | <b>8,557</b> | <b>2,639</b> | <b>330</b> | <b>87</b> | <b>2,737</b>      | <b>6,966</b>       | <b>(24.1)</b><br><b>33.5</b> | <b>△ 1.5</b> | <b>△ 1.4</b>             | <b>1.29</b>            | <b>0.81</b>            |
| 前 橋        | 310          | 79         | 1,314        | 554          | 73         | 17        | 634               | 1,558              | (19.6)<br>27.4               | △ 23.8       | 2.1                      | 2.05                   | 1.19                   |
| 高 崎        | 234          | 57         | 1,165        | 431          | 38         | 7         | 551               | 1,290              | (18.0)<br>25.2               | △ 27.8       | △ 6.6                    | 2.35                   | 1.11                   |
| (安 中)      | 48           | 15         | 207          | 55           | 2          | 0         | 32                | 71                 | (20.9)<br>32.9               | △ 4.0        | 28.0                     | 0.67                   | 0.34                   |
| 桐 生        | 143          | 49         | 673          | 232          | 34         | 14        | 187               | 452                | (23.1)<br>32.8               | △ 25.9       | 6.3                      | 1.31                   | 0.67                   |
| 伊勢崎        | 192          | 90         | 1,024        | 344          | 35         | 6         | 341               | 856                | (21.6)<br>29.7               | △ 28.4       | △ 24.2                   | 1.78                   | 0.84                   |
| 太 田        | 356          | 198        | 1,297        | 347          | 55         | 17        | 322               | 979                | (28.5)<br>37.0               | 17.9         | 19.7                     | 0.90                   | 0.75                   |
| 館 林        | 298          | 215        | 964          | 168          | 22         | 5         | 286               | 755                | (35.5)<br>46.0               | 81.7         | 17.2                     | 0.96                   | 0.78                   |
| 沼 田        | 128          | 51         | 358          | 99           | 17         | 3         | 64                | 154                | (25.4)<br>37.1               | 52.4         | △ 4.5                    | 0.50                   | 0.43                   |
| 富 岡        | 79           | 27         | 303          | 62           | 13         | 3         | 73                | 197                | (25.3)<br>38.2               | 21.5         | 12.3                     | 0.92                   | 0.65                   |
| 藤 岡        | 103          | 31         | 429          | 127          | 17         | 6         | 72                | 191                | (24.6)<br>35.5               | 5.1          | △ 28.0                   | 0.70                   | 0.45                   |
| 渋 川        | 152          | 20         | 526          | 148          | 13         | 4         | 89                | 238                | (26.0)<br>36.9               | 21.6         | 11.3                     | 0.59                   | 0.45                   |
| (中之条)      | 75           | 20         | 297          | 72           | 11         | 5         | 87                | 225                | (29.9)<br>44.4               | 7.1          | 58.2                     | 1.16                   | 0.76                   |
| 年度累計       | 19,673       | 6,974      | 94,542       | 30,927       | 4,488      | 1,311     | 25,720            | 66,599             | (22.7)<br>32.6               | △ 6.2        | 1.2                      | 1.31                   | 0.70                   |

(注) ( )内は、パートを含めた新規求職者中に占める中高年の割合である。求人数及び求人倍率は、「求人均等配分方式」による数値である。

高年齢者(55歳以上)の職業紹介状況(パートを除く)

| 安定所別<br>項目 | 新規求職<br>申込件数 |            | 月間有効<br>求職者数 | 紹介件数       | 就職件数       |           | 5<br>新 規<br>求 人 数 | 6<br>月間有効<br>求 人 数 | 比 率                      |                        |                        |                     |                     |
|------------|--------------|------------|--------------|------------|------------|-----------|-------------------|--------------------|--------------------------|------------------------|------------------------|---------------------|---------------------|
|            | 1            |            | 2<br>全 数     | 3<br>全 数   | 4          |           |                   |                    | 新規求職者<br>中に占める<br>高齢者の割合 | 新規求職<br>対前年同月<br>増 減 率 | 新規求人<br>対前年同月<br>増 減 率 | 新規求人<br>倍率<br>(5/1) | 有効求人<br>倍率<br>(6/2) |
|            | 全 数          | 1のうち保      |              |            | 全 数        | 4のうち保     |                   |                    |                          |                        |                        |                     |                     |
| 前年同月       | 1,035        | 363        | 4,700        | 984        | 154        | 26        | 1,644             | 4,160              | (11.3)<br>15.6           | △ 12.7                 | 21.2                   | 1.59                | 0.89                |
| 前 月        | 774          | 233        | 4,241        | 760        | 156        | 39        | 1,484             | 4,085              | (12.7)<br>17.3           | △ 15.5                 | △ 11.5                 | 1.92                | 0.96                |
| <b>1月</b>  | <b>970</b>   | <b>393</b> | <b>4,295</b> | <b>872</b> | <b>134</b> | <b>37</b> | <b>1,605</b>      | <b>4,076</b>       | <b>(11.1)<br/>15.3</b>   | <b>△ 6.3</b>           | <b>△ 2.4</b>           | <b>1.65</b>         | <b>0.95</b>         |
| 前 橋        | 135          | 40         | 654          | 163        | 31         | 7         | 375               | 921                | (8.5)<br>11.9            | △ 37.5                 | 1.1                    | 2.78                | 1.41                |
| 高 崎        | 123          | 30         | 636          | 153        | 16         | 3         | 324               | 755                | (9.5)<br>13.3            | △ 20.1                 | △ 6.9                  | 2.63                | 1.19                |
| (安 中)      | 24           | 9          | 114          | 12         | 1          | 0         | 17                | 39                 | (10.4)<br>16.4           | 4.3                    | 13.3                   | 0.71                | 0.34                |
| 桐 生        | 63           | 26         | 330          | 96         | 21         | 10        | 112               | 270                | (10.2)<br>14.4           | △ 33.0                 | 5.7                    | 1.78                | 0.82                |
| 伊勢崎        | 80           | 33         | 484          | 112        | 11         | 3         | 203               | 511                | (9.0)<br>12.4            | △ 27.9                 | △ 24.8                 | 2.54                | 1.06                |
| 太 田        | 132          | 78         | 570          | 85         | 16         | 3         | 182               | 540                | (10.6)<br>13.7           | △ 1.5                  | 18.2                   | 1.38                | 0.95                |
| 館 林        | 130          | 92         | 442          | 61         | 9          | 1         | 168               | 447                | (15.5)<br>20.1           | 47.7                   | 15.1                   | 1.29                | 1.01                |
| 沼 田        | 58           | 21         | 178          | 33         | 7          | 1         | 37                | 89                 | (11.5)<br>16.8           | 56.8                   | 2.8                    | 0.64                | 0.50                |
| 富 岡        | 39           | 20         | 175          | 26         | 5          | 2         | 42                | 116                | (12.5)<br>18.8           | 30.0                   | 7.7                    | 1.08                | 0.66                |
| 藤 岡        | 56           | 18         | 229          | 51         | 7          | 2         | 43                | 114                | (13.4)<br>19.3           | 5.7                    | △ 28.3                 | 0.77                | 0.50                |
| 渋 川        | 86           | 10         | 296          | 52         | 6          | 3         | 52                | 141                | (14.7)<br>20.9           | 62.3                   | 8.3                    | 0.60                | 0.48                |
| (中之条)      | 44           | 16         | 187          | 28         | 4          | 2         | 50                | 133                | (17.5)<br>26.0           | 4.8                    | 51.5                   | 1.14                | 0.71                |
| 年度累計       | 9,500        | 3,545      | 48,213       | 10,245     | 1,860      | 459       | 15,215            | 38,866             | (11.0)<br>15.7           | △ 10.3                 | 0.9                    | 1.60                | 0.81                |

(注) ( )内は、パートを含めた新規求職者中に占める高齢年の割合である。求人数及び求人倍率は、「求人均等配分方式」による数値である。

パートタイム職業紹介状況

| 安定所別 | 項目        | 新規求職<br>申込件数 | 月間有効<br>求職者数 | 紹介件数         | 就職件数       | 新規<br>求人数    | 月間有効<br>求人数   |
|------|-----------|--------------|--------------|--------------|------------|--------------|---------------|
|      | 前年同月      | 2,520        | 8,863        | 3,774        | 879        | 3,984        | 9,653         |
|      | 前月        | 1,624        | 8,532        | 3,035        | 909        | 4,620        | 12,989        |
|      | <b>1月</b> | <b>2,455</b> | <b>8,529</b> | <b>3,681</b> | <b>961</b> | <b>4,732</b> | <b>12,862</b> |
|      | 前橋        | 450          | 1,498        | 809          | 188        | 765          | 2,088         |
|      | 高崎        | 373          | 1,338        | 554          | 153        | 1,000        | 3,795         |
|      | (安中)      | 84           | 260          | 121          | 34         | 100          | 208           |
|      | 桐生        | 182          | 679          | 281          | 77         | 238          | 555           |
|      | 伊勢崎       | 240          | 984          | 450          | 113        | 639          | 1,607         |
|      | 太田        | 289          | 1,101        | 421          | 114        | 706          | 1,548         |
|      | 館林        | 191          | 601          | 230          | 62         | 470          | 1,039         |
|      | 沼田        | 158          | 469          | 239          | 78         | 230          | 554           |
|      | 富岡        | 105          | 368          | 113          | 38         | 154          | 390           |
|      | 藤岡        | 128          | 416          | 165          | 32         | 125          | 334           |
|      | 渋川        | 173          | 550          | 227          | 50         | 198          | 465           |
|      | (中之条)     | 82           | 265          | 71           | 22         | 107          | 279           |
|      | 年度累計      | 26,199       | 102,523      | 43,189       | 11,026     | 43,520       | 110,341       |

## 障害者職業紹介状況

| 項目<br>安定所別 | 新規求職申込件数  |           |           |          | 紹介件数       |           |            |          | 就職件数      |           |           |          | 新規登録者数    |          |           |          | 期末現在登録者数<br>(月末) |              |              |           |
|------------|-----------|-----------|-----------|----------|------------|-----------|------------|----------|-----------|-----------|-----------|----------|-----------|----------|-----------|----------|------------------|--------------|--------------|-----------|
|            | 身体        | 知的        | 精神        | その他      | 身体         | 知的        | 精神         | その他      | 身体        | 知的        | 精神        | その他      | 身体        | 知的       | 精神        | その他      | 身体               | 知的           | 精神           | その他       |
| 前年同月       | 69        | 21        | 48        | 4        | 133        | 29        | 104        | 6        | 21        | 12        | 17        | 0        | 35        | 12       | 28        | 3        | 5,502            | 2,956        | 1,292        | 54        |
| 前月         | 61        | 39        | 32        | 0        | 127        | 35        | 92         | 5        | 29        | 30        | 25        | 3        | 28        | 27       | 25        | 0        | 5,717            | 3,132        | 1,524        | 74        |
| <b>1月</b>  | <b>68</b> | <b>18</b> | <b>46</b> | <b>3</b> | <b>131</b> | <b>33</b> | <b>107</b> | <b>8</b> | <b>33</b> | <b>16</b> | <b>17</b> | <b>0</b> | <b>36</b> | <b>9</b> | <b>26</b> | <b>2</b> | <b>5,719</b>     | <b>3,102</b> | <b>1,545</b> | <b>75</b> |
| 前橋         | 12        | 1         | 13        | 1        | 30         | 10        | 25         | 0        | 8         | 6         | 4         | 0        | 3         | 1        | 7         | 0        | 654              | 347          | 264          | 14        |
| 高崎         | 7         | 2         | 6         | 0        | 12         | 7         | 25         | 3        | 2         | 5         | 2         | 0        | 2         | 1        | 2         | 0        | 936              | 492          | 248          | 10        |
| (安中)       | 2         | 0         | 2         | 0        | 5          | 2         | 3          | 0        | 0         | 0         | 0         | 0        | 1         | 0        | 1         | 0        | 190              | 59           | 53           | 1         |
| 桐生         | 7         | 3         | 3         | 1        | 14         | 2         | 3          | 2        | 3         | 2         | 0         | 0        | 6         | 1        | 1         | 1        | 663              | 432          | 106          | 8         |
| 伊勢崎        | 4         | 0         | 6         | 1        | 13         | 3         | 12         | 1        | 6         | 1         | 2         | 0        | 1         | 0        | 3         | 1        | 674              | 313          | 214          | 16        |
| 太田         | 7         | 4         | 2         | 0        | 17         | 6         | 10         | 0        | 4         | 0         | 3         | 0        | 5         | 2        | 0         | 0        | 660              | 357          | 144          | 0         |
| 館林         | 11        | 1         | 7         | 0        | 7          | 1         | 12         | 1        | 1         | 0         | 4         | 0        | 8         | 0        | 6         | 0        | 597              | 280          | 124          | 8         |
| 沼田         | 6         | 1         | 5         | 0        | 13         | 0         | 8          | 1        | 5         | 0         | 2         | 0        | 5         | 1        | 4         | 0        | 256              | 109          | 65           | 3         |
| 富岡         | 1         | 0         | 0         | 0        | 2          | 0         | 2          | 0        | 1         | 0         | 0         | 0        | 0         | 0        | 0         | 0        | 254              | 95           | 82           | 4         |
| 藤岡         | 6         | 1         | 1         | 0        | 10         | 0         | 6          | 0        | 0         | 1         | 0         | 0        | 4         | 1        | 1         | 0        | 207              | 178          | 85           | 5         |
| 渋川         | 5         | 4         | 0         | 0        | 7          | 2         | 1          | 0        | 2         | 1         | 0         | 0        | 1         | 2        | 0         | 0        | 469              | 331          | 131          | 5         |
| (中之条)      | 0         | 1         | 1         | 0        | 1          | 0         | 0          | 0        | 1         | 0         | 0         | 0        | 0         | 0        | 1         | 0        | 159              | 109          | 29           | 1         |
| 年度累計       | 736       | 307       | 434       | 31       | 1,567      | 384       | 1,246      | 59       | 326       | 162       | 173       | 13       | 342       | 156      | 240       | 26       |                  |              |              |           |

産業別・規模別一般新規求人状況(学卒を除きパートを含む)

| 前月     | 前年同月   | 当月     | 対前月比   | 対前年同月比 | 構成比   | 産業別                   | 計      | 前橋    | 高崎    | (安中) | 桐生  | 伊勢崎   | 太田    | 館林    | 沼田  | 富岡  | 藤岡  | 渋川  | (中之条) |    |
|--------|--------|--------|--------|--------|-------|-----------------------|--------|-------|-------|------|-----|-------|-------|-------|-----|-----|-----|-----|-------|----|
| 67     | 111    | 90     | 34.3   | △ 18.9 | 0.7   | A. B農、林、漁業            | 90     | 26    | 2     | 7    | 4   | 5     | 7     | 5     | 17  | 3   | 0   | 0   | 2     | 12 |
| 0      | 1      | 4      | ---    | 300.0  | 0.0   | C 鉱業、採石業、砂利採取業        | 4      | 0     | 0     | 2    | 0   | 0     | 0     | 0     | 1   | 0   | 0   | 1   | 0     | 0  |
| 670    | 645    | 711    | 6.1    | 10.2   | 5.9   | D 建設業                 | 711    | 211   | 71    | 18   | 37  | 83    | 119   | 41    | 40  | 14  | 31  | 38  | 8     |    |
| 1,679  | 1,464  | 1,936  | 15.3   | 32.2   | 16.0  | E 製造業                 | 1,936  | 199   | 138   | 28   | 83  | 382   | 446   | 363   | 65  | 75  | 67  | 73  | 17    |    |
| 245    | 309    | 436    | 78.0   | 41.1   | 3.6   | 09 食料品製造業             | 436    | 41    | 43    | 12   | 4   | 80    | 56    | 127   | 26  | 11  | 15  | 20  | 1     |    |
| 9      | 16     | 11     | 22.2   | △ 31.3 | 0.1   | 10 飲料・たばこ・飼料製造業       | 11     | 0     | 3     | 0    | 0   | 0     | 0     | 6     | 0   | 0   | 0   | 0   | 2     |    |
| 48     | 24     | 31     | △ 35.4 | 29.2   | 0.3   | 11 繊維工業               | 31     | 0     | 0     | 0    | 9   | 8     | 5     | 6     | 0   | 0   | 0   | 1   | 0     |    |
| 26     | 7      | 17     | △ 34.6 | 142.9  | 0.1   | 12 木材・木製品製造業(家具を除く)   | 17     | 1     | 0     | 2    | 0   | 1     | 2     | 1     | 7   | 2   | 1   | 0   | 0     |    |
| 56     | 25     | 21     | △ 62.5 | △ 16.0 | 0.2   | 13 家具・装備品製造業          | 21     | 7     | 2     | 0    | 0   | 4     | 0     | 4     | 2   | 0   | 0   | 2   | 0     |    |
| 15     | 22     | 32     | 113.3  | 45.5   | 0.3   | 14 パルプ・紙・紙加工品製造業      | 32     | 3     | 10    | 0    | 4   | 2     | 1     | 12    | 0   | 0   | 0   | 0   | 0     |    |
| 15     | 14     | 25     | 66.7   | 78.6   | 0.2   | 15 印刷・同関連業            | 25     | 8     | 6     | 0    | 0   | 2     | 0     | 3     | 0   | 4   | 0   | 0   | 2     |    |
| 36     | 21     | 45     | 25.0   | 114.3  | 0.4   | 16 化学工業               | 45     | 0     | 3     | 0    | 0   | 16    | 2     | 10    | 0   | 0   | 0   | 13  | 1     |    |
| 0      | 2      | 1      | ---    | △ 50.0 | 0.0   | 17 石油製品・石炭製品製造業       | 1      | 0     | 0     | 0    | 0   | 0     | 0     | 1     | 0   | 0   | 0   | 0   | 0     |    |
| 115    | 96     | 169    | 47.0   | 76.0   | 1.4   | 18 プラスチック製品製造業(別掲を除く) | 169    | 9     | 19    | 0    | 4   | 40    | 34    | 17    | 8   | 17  | 11  | 8   | 2     |    |
| 5      | 12     | 27     | 440.0  | 125.0  | 0.2   | 19 ゴム製品製造業            | 27     | 4     | 2     | 0    | 0   | 13    | 0     | 8     | 0   | 0   | 0   | 0   | 0     |    |
| 25     | 15     | 23     | △ 8.0  | 53.3   | 0.2   | 21 窯業・土石製品製造業         | 23     | 3     | 2     | 1    | 0   | 4     | 0     | 1     | 6   | 0   | 0   | 5   | 1     |    |
| 21     | 8      | 9      | △ 57.1 | 12.5   | 0.1   | 22 鉄鋼業                | 9      | 2     | 0     | 0    | 3   | 0     | 2     | 0     | 0   | 0   | 0   | 0   | 2     |    |
| 7      | 11     | 19     | 171.4  | 72.7   | 0.2   | 23 非鉄金属製造業            | 19     | 12    | 1     | 1    | 0   | 4     | 0     | 0     | 0   | 0   | 0   | 1   | 0     |    |
| 135    | 160    | 176    | 30.4   | 10.0   | 1.5   | 24 金属製品製造業            | 176    | 12    | 9     | 5    | 9   | 37    | 38    | 33    | 0   | 11  | 9   | 13  | 0     |    |
| 153    | 93     | 102    | △ 33.3 | 9.7    | 0.8   | 25 はん用機械器具製造業         | 102    | 3     | 9     | 0    | 3   | 41    | 27    | 13    | 0   | 0   | 0   | 6   | 0     |    |
| 153    | 58     | 204    | 33.3   | 251.7  | 1.7   | 26 生産用機械器具製造業         | 204    | 0     | 5     | 3    | 8   | 20    | 151   | 6     | 2   | 6   | 3   | 0   | 0     |    |
| 16     | 41     | 55     | 243.8  | 34.1   | 0.5   | 27 業務用機械器具製造業         | 55     | 0     | 1     | 0    | 9   | 12    | 1     | 23    | 1   | 8   | 0   | 0   | 0     |    |
| 18     | 72     | 51     | 183.3  | △ 29.2 | 0.4   | 28 電子部品・デバイス・電子回路製造業  | 51     | 1     | 0     | 0    | 10  | 25    | 0     | 5     | 0   | 6   | 1   | 3   | 0     |    |
| 92     | 132    | 99     | 7.6    | △ 25.0 | 0.8   | 29 電気機械器具製造業          | 99     | 5     | 5     | 2    | 2   | 16    | 18    | 42    | 1   | 0   | 3   | 5   | 0     |    |
| 11     | 28     | 17     | 54.5   | △ 39.3 | 0.1   | 30 情報通信機械器具製造業        | 17     | 0     | 5     | 1    | 1   | 2     | 2     | 4     | 0   | 2   | 0   | 0   | 0     |    |
| 436    | 284    | 331    | △ 24.1 | 16.5   | 2.7   | 31 輸送用機械器具製造業         | 331    | 88    | 27    | 9    | 17  | 46    | 102   | 41    | 5   | 8   | 4   | 1   | 9     |    |
| 42     | 14     | 35     | △ 16.7 | 150.0  | 0.3   | 20,32 その他の製造業         | 35     | 0     | 4     | 0    | 0   | 9     | 5     | 0     | 9   | 4   | 2   | 2   | 0     |    |
| 0      | 9      | 4      | ---    | △ 55.6 | 0.0   | F 電気・ガス・熱供給・水道業       | 4      | 1     | 2     | 0    | 0   | 0     | 1     | 0     | 0   | 0   | 0   | 0   | 0     |    |
| 163    | 138    | 208    | 27.6   | 50.7   | 1.7   | G 情報通信業               | 208    | 31    | 67    | 8    | 10  | 10    | 73    | 0     | 0   | 0   | 0   | 9   | 0     |    |
| 467    | 627    | 607    | 30.0   | △ 3.2  | 5.0   | H 運輸業、郵便業             | 607    | 87    | 87    | 2    | 42  | 117   | 72    | 134   | 19  | 13  | 11  | 20  | 3     |    |
| 2,223  | 1,894  | 2,136  | △ 3.9  | 12.8   | 17.6  | I 卸売業、小売業             | 2,136  | 398   | 851   | 6    | 62  | 230   | 132   | 178   | 43  | 22  | 173 | 34  | 7     |    |
| 86     | 149    | 115    | 33.7   | △ 22.8 | 0.9   | J 金融業、保険業             | 115    | 30    | 18    | 10   | 5   | 3     | 29    | 0     | 3   | 4   | 1   | 5   | 7     |    |
| 124    | 236    | 179    | 44.4   | △ 24.2 | 1.5   | K 不動産業、物品賃貸業          | 179    | 38    | 62    | 0    | 40  | 13    | 20    | 2     | 0   | 0   | 0   | 0   | 4     |    |
| 246    | 212    | 238    | △ 3.3  | 12.3   | 2.0   | L 学術研究、専門・技術サービス業     | 238    | 90    | 95    | 0    | 4   | 13    | 25    | 2     | 1   | 1   | 0   | 7   | 0     |    |
| 484    | 688    | 628    | 29.8   | △ 8.7  | 5.2   | M 宿泊業、飲食サービス業         | 628    | 61    | 71    | 24   | 20  | 55    | 213   | 17    | 53  | 4   | 3   | 21  | 86    |    |
| 581    | 390    | 509    | △ 12.4 | 30.5   | 4.2   | N 生活関連サービス業、娯楽業       | 509    | 104   | 115   | 17   | 16  | 46    | 27    | 14    | 61  | 9   | 26  | 52  | 22    |    |
| 166    | 179    | 217    | 30.7   | 21.2   | 1.8   | O 教育、学習支援業            | 217    | 58    | 42    | 0    | 5   | 51    | 19    | 32    | 1   | 0   | 4   | 5   | 0     |    |
| 2,097  | 2,580  | 2,562  | 22.2   | △ 0.7  | 21.1  | P 医療、福祉               | 2,562  | 338   | 380   | 66   | 264 | 533   | 215   | 245   | 75  | 139 | 100 | 120 | 87    |    |
| 22     | 58     | 41     | 86.4   | △ 29.3 | 0.3   | Q 複合サービス事業            | 41     | 13    | 0     | 0    | 6   | 1     | 12    | 0     | 0   | 6   | 0   | 1   | 2     |    |
| 1,691  | 1,356  | 1,704  | 0.8    | 25.7   | 14.0  | R サービス業(他に分類されないもの)   | 1,704  | 533   | 365   | 23   | 85  | 208   | 254   | 116   | 41  | 9   | 5   | 18  | 47    |    |
| 307    | 187    | 247    | △ 19.5 | 32.1   | 2.0   | S. T 公務、その他           | 247    | 59    | 5     | 0    | 15  | 15    | 17    | 66    | 10  | 35  | 5   | 11  | 9     |    |
| 11,073 | 10,924 | 12,136 | 9.6    | 11.1   | 100.0 | 合計                    | 12,136 | 2,277 | 2,371 | 211  | 698 | 1,765 | 1,681 | 1,215 | 430 | 334 | 427 | 416 | 311   |    |
| 6,474  | 6,006  | 7,218  | 11.5   | 20.2   | 59.5  | 29人以下                 | 7,218  | 1,372 | 1,630 | 124  | 463 | 1,200 | 880   | 613   | 282 | 153 | 168 | 225 | 108   |    |
| 2,991  | 2,895  | 2,998  | 0.2    | 3.6    | 24.7  | 30～99人                | 2,998  | 667   | 440   | 47   | 151 | 422   | 519   | 201   | 98  | 122 | 62  | 140 | 129   |    |
| 1,055  | 1,228  | 1,080  | 2.4    | △ 12.1 | 8.9   | 100～299人              | 1,080  | 155   | 220   | 30   | 39  | 75    | 56    | 291   | 43  | 28  | 28  | 44  | 71    |    |
| 241    | 416    | 523    | 117.0  | 25.7   | 4.3   | 300～499人              | 523    | 37    | 27    | 10   | 21  | 52    | 189   | 110   | 0   | 28  | 39  | 7   | 3     |    |
| 183    | 234    | 131    | △ 28.4 | △ 44.0 | 1.1   | 500～999人              | 131    | 11    | 54    | 0    | 24  | 15    | 10    | 0     | 7   | 3   | 7   | 0   | 0     |    |
| 129    | 145    | 186    | 44.2   | 28.3   | 1.5   | 1,000人～               | 186    | 35    | 0     | 0    | 0   | 1     | 27    | 0     | 0   | 0   | 123 | 0   | 0     |    |

(注)新産業分類(平成19年11月改訂「日本標準産業分類」)に基づく区分により掲載している。

産業別・規模別一般充足状況(学卒を除きパート含む)

| 前月    | 前年同月  | 当月    | 対前月比   | 対前年同月比 | 構成比   | 産業別                   | 計     | 前橋  | 高崎  | (安中) | 桐生  | 伊勢崎 | 太田  | 館林  | 沼田  | 富岡 | 藤岡 | 渋川 | (中之条) |   |
|-------|-------|-------|--------|--------|-------|-----------------------|-------|-----|-----|------|-----|-----|-----|-----|-----|----|----|----|-------|---|
| 23    | 33    | 32    | 39.1   | △ 3.0  | 1.4   | A. 農、林、漁業             | 32    | 6   | 1   | 4    | 0   | 4   | 9   | 1   | 4   | 0  | 0  | 0  | 0     | 3 |
| 0     | 1     | 1     | —      | 0.0    | 0.0   | C 鉱業、採石業、砂利採取業        | 1     | 0   | 0   | 0    | 0   | 0   | 0   | 0   | 0   | 0  | 0  | 1  | 0     | 0 |
| 124   | 145   | 104   | △ 16.1 | △ 28.3 | 4.5   | D 建設業                 | 104   | 29  | 20  | 0    | 3   | 11  | 17  | 3   | 7   | 1  | 6  | 3  | 4     |   |
| 563   | 515   | 563   | 0.0    | 9.3    | 24.4  | E 製造業                 | 563   | 54  | 43  | 9    | 29  | 95  | 108 | 102 | 32  | 32 | 28 | 23 | 8     |   |
| 85    | 84    | 99    | 16.5   | 17.9   | 4.3   | 09 食料品製造業             | 99    | 13  | 13  | 2    | 0   | 20  | 4   | 15  | 7   | 7  | 9  | 8  | 1     |   |
| 4     | 5     | 3     | △ 25.0 | △ 40.0 | 0.1   | 10 飲料・たばこ・飼料製造業       | 3     | 1   | 1   | 0    | 0   | 0   | 0   | 1   | 0   | 0  | 0  | 0  | 0     |   |
| 20    | 18    | 19    | △ 5.0  | 5.6    | 0.8   | 11 繊維工業               | 19    | 1   | 2   | 0    | 7   | 2   | 3   | 2   | 0   | 0  | 0  | 0  | 2     |   |
| 5     | 6     | 12    | 140.0  | 100.0  | 0.5   | 12 木材・木製品製造業(家具を除く)   | 12    | 1   | 0   | 0    | 0   | 2   | 1   | 2   | 4   | 1  | 1  | 0  | 0     |   |
| 20    | 12    | 14    | △ 30.0 | 16.7   | 0.6   | 13 家具・装備品製造業          | 14    | 3   | 2   | 0    | 0   | 5   | 0   | 1   | 3   | 0  | 0  | 0  | 0     |   |
| 6     | 7     | 11    | 83.3   | 57.1   | 0.5   | 14 パルプ・紙・紙加工品製造業      | 11    | 1   | 2   | 0    | 3   | 4   | 0   | 1   | 0   | 0  | 0  | 0  | 0     |   |
| 12    | 7     | 14    | 16.7   | 100.0  | 0.6   | 15 印刷・同関連業            | 14    | 8   | 3   | 0    | 0   | 3   | 0   | 0   | 0   | 0  | 0  | 0  | 0     |   |
| 14    | 7     | 17    | 21.4   | 142.9  | 0.7   | 16 化学工業               | 17    | 0   | 0   | 0    | 0   | 5   | 0   | 6   | 0   | 0  | 0  | 3  | 3     |   |
| 0     | 0     | 1     | —      | —      | 0.0   | 17 石油製品・石炭製品製造業       | 1     | 0   | 0   | 0    | 0   | 0   | 0   | 1   | 0   | 0  | 0  | 0  | 0     |   |
| 48    | 31    | 50    | 4.2    | 61.3   | 2.2   | 18 プラスチック製品製造業(別掲を除く) | 50    | 0   | 4   | 0    | 4   | 9   | 12  | 11  | 4   | 3  | 3  | 0  | 0     |   |
| 10    | 5     | 7     | △ 30.0 | 40.0   | 0.3   | 19 ゴム製品製造業            | 7     | 0   | 3   | 0    | 0   | 3   | 0   | 1   | 0   | 0  | 0  | 0  | 0     |   |
| 16    | 4     | 13    | △ 18.8 | 225.0  | 0.6   | 21 窯業・土石製品製造業         | 13    | 0   | 0   | 0    | 0   | 1   | 0   | 2   | 9   | 0  | 1  | 0  | 0     |   |
| 8     | 4     | 3     | △ 62.5 | △ 25.0 | 0.1   | 22 鉄鋼業                | 3     | 1   | 1   | 0    | 1   | 0   | 0   | 0   | 0   | 0  | 0  | 0  | 0     |   |
| 4     | 4     | 2     | △ 50.0 | △ 50.0 | 0.1   | 23 非鉄金属製造業            | 2     | 0   | 0   | 0    | 1   | 0   | 1   | 0   | 0   | 0  | 0  | 0  | 0     |   |
| 61    | 68    | 63    | 3.3    | △ 7.4  | 2.7   | 24 金属製品製造業            | 63    | 13  | 4   | 1    | 1   | 7   | 14  | 7   | 0   | 6  | 6  | 4  | 0     |   |
| 30    | 29    | 31    | 3.3    | 6.9    | 1.3   | 25 はん用機械器具製造業         | 31    | 6   | 2   | 2    | 5   | 7   | 4   | 1   | 0   | 0  | 4  | 0  | 0     |   |
| 20    | 21    | 9     | △ 55.0 | △ 57.1 | 0.4   | 26 生産用機械器具製造業         | 9     | 0   | 1   | 0    | 0   | 3   | 4   | 0   | 0   | 1  | 0  | 0  | 0     |   |
| 9     | 18    | 21    | 133.3  | 16.7   | 0.9   | 27 業務用機械器具製造業         | 21    | 0   | 0   | 0    | 3   | 3   | 5   | 6   | 0   | 0  | 0  | 4  | 0     |   |
| 7     | 14    | 7     | 0.0    | △ 50.0 | 0.3   | 28 電子部品・デバイス・電子回路製造業  | 7     | 0   | 0   | 2    | 1   | 1   | 0   | 0   | 0   | 2  | 0  | 1  | 0     |   |
| 45    | 60    | 38    | △ 15.6 | △ 36.7 | 1.6   | 29 電気機械器具製造業          | 38    | 1   | 1   | 1    | 3   | 4   | 3   | 23  | 0   | 2  | 0  | 0  | 0     |   |
| 6     | 10    | 4     | △ 33.3 | △ 60.0 | 0.2   | 30 情報通信機械器具製造業        | 4     | 0   | 0   | 0    | 0   | 3   | 0   | 0   | 0   | 0  | 0  | 0  | 0     |   |
| 117   | 96    | 109   | △ 6.8  | 13.5   | 4.7   | 31 輸送用機械器具製造業         | 109   | 4   | 4   | 1    | 0   | 9   | 52  | 22  | 4   | 7  | 3  | 1  | 2     |   |
| 16    | 5     | 16    | 0.0    | 220.0  | 0.7   | 20.32 その他の製造業         | 16    | 1   | 0   | 0    | 0   | 4   | 5   | 0   | 1   | 2  | 1  | 2  | 0     |   |
| 0     | 4     | 2     | —      | △ 50.0 | 0.1   | F 電気・ガス・熱供給・水道業       | 2     | 0   | 1   | 0    | 0   | 0   | 1   | 0   | 0   | 0  | 0  | 0  | 0     |   |
| 22    | 11    | 18    | △ 18.2 | 63.6   | 0.8   | G 情報通信業               | 18    | 6   | 2   | 0    | 3   | 1   | 6   | 0   | 0   | 0  | 0  | 0  | 0     |   |
| 137   | 162   | 145   | 5.8    | △ 10.5 | 6.3   | H 運輸業、郵便業             | 145   | 31  | 23  | 1    | 3   | 32  | 18  | 14  | 8   | 7  | 3  | 5  | 0     |   |
| 314   | 330   | 314   | 0.0    | △ 4.8  | 13.6  | I 卸売業、小売業             | 314   | 56  | 116 | 1    | 19  | 40  | 29  | 16  | 10  | 6  | 12 | 6  | 3     |   |
| 9     | 17    | 7     | △ 22.2 | △ 58.8 | 0.3   | J 金融業、保険業             | 7     | 2   | 3   | 0    | 0   | 1   | 0   | 0   | 0   | 0  | 0  | 1  | 0     |   |
| 40    | 25    | 23    | △ 42.5 | △ 8.0  | 1.0   | K 不動産業、物品賃貸業          | 23    | 3   | 5   | 0    | 6   | 2   | 7   | 0   | 0   | 0  | 0  | 0  | 0     |   |
| 65    | 44    | 63    | △ 3.1  | 43.2   | 2.7   | L 学術研究、専門・技術サービス業     | 63    | 34  | 12  | 0    | 2   | 3   | 7   | 2   | 1   | 0  | 0  | 2  | 0     |   |
| 104   | 92    | 93    | △ 10.6 | 1.1    | 4.0   | M 宿泊業、飲食サービス業         | 93    | 12  | 12  | 7    | 12  | 2   | 14  | 3   | 15  | 0  | 0  | 9  | 7     |   |
| 56    | 58    | 58    | 3.6    | 0.0    | 2.5   | N 生活関連サービス業、娯楽業       | 58    | 20  | 8   | 2    | 0   | 9   | 3   | 0   | 8   | 2  | 0  | 4  | 2     |   |
| 39    | 28    | 35    | △ 10.3 | 25.0   | 1.5   | O 教育、学習支援業            | 35    | 9   | 5   | 0    | 0   | 5   | 4   | 7   | 3   | 0  | 1  | 1  | 0     |   |
| 439   | 433   | 418   | △ 4.8  | △ 3.5  | 18.1  | P 医療、福祉               | 418   | 78  | 84  | 4    | 56  | 48  | 39  | 30  | 16  | 14 | 14 | 25 | 10    |   |
| 19    | 11    | 12    | △ 36.8 | 9.1    | 0.5   | Q 複合サービス事業            | 12    | 4   | 2   | 0    | 0   | 1   | 3   | 1   | 0   | 1  | 0  | 0  | 0     |   |
| 252   | 178   | 222   | △ 11.9 | 24.7   | 9.6   | R サービス業(他に分類されないもの)   | 222   | 54  | 37  | 7    | 13  | 39  | 13  | 29  | 15  | 2  | 2  | 3  | 8     |   |
| 152   | 165   | 202   | 32.9   | 22.4   | 8.7   | S. T 公務、その他           | 202   | 46  | 63  | 0    | 23  | 15  | 8   | 11  | 10  | 10 | 9  | 4  | 3     |   |
| 2,358 | 2,252 | 2,312 | △ 2.0  | 2.7    | 100.0 | 合計                    | 2,312 | 444 | 437 | 35   | 169 | 308 | 286 | 219 | 129 | 75 | 76 | 86 | 48    |   |
| 542   | 1,183 | 555   | 2.4    | △ 53.1 | 24.0  | 29人以下                 | 555   | 92  | 112 | 10   | 38  | 75  | 57  | 33  | 51  | 23 | 25 | 27 | 12    |   |
| 256   | 640   | 246   | △ 3.9  | △ 61.6 | 10.6  | 30~99人                | 246   | 67  | 31  | 8    | 28  | 29  | 19  | 13  | 6   | 9  | 3  | 4  |       |   |
| 99    | 336   | 167   | 68.7   | △ 50.3 | 7.2   | 100~299人              | 167   | 33  | 70  | 1    | 12  | 9   | 22  | 9   | 3   | 0  | 7  | 0  |       |   |
| 19    | 45    | 27    | 42.1   | △ 40.0 | 1.2   | 300~499人              | 27    | 10  | 3   | 5    | 0   | 5   | 3   | 0   | 0   | 0  | 0  | 1  | 0     |   |
| 14    | 24    | 3     | △ 78.6 | △ 87.5 | 0.1   | 500~999人              | 3     | 0   | 2   | 0    | 0   | 1   | 0   | 0   | 0   | 0  | 0  | 0  | 0     |   |
| 2     | 24    | 3     | 50.0   | △ 87.5 | 0.1   | 1,000人~               | 3     | 2   | 0   | 0    | 0   | 1   | 0   | 0   | 0   | 0  | 0  | 0  | 0     |   |

(注)新産業分類(平成19年11月改訂「日本標準産業分類」)に基づく区分により掲載している。

## 新規学卒者の職業紹介状況(24年3月卒)

| 項 目    | 安定所別                  | 前年同月  | 23年12月 | 24年1月 | 前橋   | 高崎   | (安中) | 桐生   | 伊勢崎  | 太田   | 館林   | 沼田   | 富岡   | 藤岡   | 渋川   | (中之条) | 前年実績  |
|--------|-----------------------|-------|--------|-------|------|------|------|------|------|------|------|------|------|------|------|-------|-------|
|        | 末現在                   | 末現在   | 末現在    |       |      |      |      |      |      |      |      |      |      |      |      |       |       |
| 中<br>学 | 1<br>求人数              | 0     | 0      | 0     | 0    | 0    | 0    | 0    | 0    | 0    | 0    | 0    | 0    | 0    | 0    | 0     | 11    |
|        | 2<br>求職者数             | 51    | 51     | 59    | 21   | 2    | 3    | 3    | 9    | 4    | 14   | 0    | 0    | 3    | 0    | 0     | 38    |
|        | 3<br>就職者数             | 2     | 0      | 2     | 0    | 1    | 0    | 0    | 0    | 1    | 0    | 0    | 0    | 0    | 0    | 0     | 28    |
|        | 4<br>求人倍率<br>(1/2)    | 0.00  | 0.00   | 0.00  | 0.00 | 0.00 | 0.00 | 0.00 | 0.00 | 0.00 | 0.00 | ---  | ---  | 0.00 | ---  | ---   | 0.29  |
|        | 5<br>就職率<br>(3/2×100) | 3.9   | 0.0    | 3.4   | 0.0  | 50.0 | 0.0  | 0.0  | 0.0  | 25.0 | 0.0  | ---  | ---  | 0.0  | ---  | ---   | 73.7  |
| 高<br>校 | 1<br>求人数              | 3,866 | 3,790  | 3,894 | 473  | 813  | 109  | 291  | 379  | 712  | 293  | 189  | 158  | 185  | 124  | 168   | 3,994 |
|        | 2<br>求職者数             | 2,769 | 2,853  | 2,837 | 388  | 440  | 112  | 380  | 276  | 332  | 188  | 163  | 118  | 208  | 112  | 120   | 2,753 |
|        | 3<br>就職者数             | 2,454 | 2,473  | 2,587 | 340  | 388  | 108  | 332  | 267  | 293  | 177  | 155  | 109  | 199  | 107  | 112   | 2,704 |
|        | 4<br>求人倍率<br>(1/2)    | 1.40  | 1.33   | 1.37  | 1.22 | 1.85 | 0.97 | 0.77 | 1.37 | 2.14 | 1.56 | 1.16 | 1.34 | 0.89 | 1.11 | 1.40  | 1.45  |
|        | 5<br>就職率<br>(3/2×100) | 88.6  | 86.7   | 91.2  | 87.6 | 88.2 | 96.4 | 87.4 | 96.7 | 88.3 | 94.1 | 95.1 | 92.4 | 95.7 | 95.5 | 93.3  | 98.2  |

(注1) 「2 求職者数」は、学校又は安定所の紹介を希望する求職者をいう。

(注2) 「3 就職者数」は、学校又は安定所の紹介による就職決定者数をいう。

(注3) 「前年実績」は、平成22年3月卒の学校又は安定所の紹介による最終数である。



## 新卒応援ハローワーク取扱状況

| 区分     | 項目    | 来所者数  | 求職    | 就職  |
|--------|-------|-------|-------|-----|
| 大学等    |       | 585   | 117   | 61  |
|        | うち既卒者 | 173   | 43    | 15  |
| 年度累計   |       | 5,131 | 1,241 | 564 |
| 高校     |       | 15    | 9     | 146 |
|        | うち既卒者 | 6     | 5     | 1   |
| 年度累計   |       | 293   | 167   | 210 |
| 中学     |       | 14    | 8     | 1   |
|        | うち既卒者 | 2     | 2     | 1   |
| 年度累計   |       | 49    | 26    | 16  |
| その他若年者 |       | 0     | 0     | 0   |
| 年度累計   |       | 36    | 9     | 4   |

※大学等には、大学院、短大、高専、専修、公共職業能力開発施設を含む。

※「既卒者」とは、学校卒業で新規学卒者扱いでの就職を希望する者で、同一の事業主  
の元で正規雇用され、引き続き1年以上雇用保険被保険者であった期間がない者。

※その他若年者は学生、既卒者以外の若年者をいう。

※平成23年12月分から本形式に改定

## 外国人雇用サービスコーナー取扱状況

| 区分  | 項目   | 新規求職  | 相談件数  | 紹介件数 | 就職件数 | 有効求職 |
|-----|------|-------|-------|------|------|------|
| 前 橋 | 当月分  | 37    | 111   | 56   | 8    | 84   |
|     | 年度累計 | 385   | 1,310 | 550  | 65   |      |
| 伊勢崎 | 当月分  | 59    | 361   | 51   | 18   | 181  |
|     | 年度累計 | 762   | 4,429 | 448  | 91   |      |
| 太 田 | 当月分  | 77    | 262   | 85   | 21   | 272  |
|     | 年度累計 | 1,109 | 3,950 | 717  | 140  |      |

# 雇用保険関係

| 項目<br>安定所別 | 適 用 関 係 |      |      |         |        |        |                |                     |         |        |         | 求 職 者 給 付 関 係 |                 |                |              |            |              |            |              |            |            |            |               |    |    |
|------------|---------|------|------|---------|--------|--------|----------------|---------------------|---------|--------|---------|---------------|-----------------|----------------|--------------|------------|--------------|------------|--------------|------------|------------|------------|---------------|----|----|
|            | 事 業 所   |      |      | 被 保 険 者 |        |        |                |                     | 事 務 組 合 |        |         | 一 般 被 保 険 者   |                 |                |              |            |              |            |              |            |            |            |               |    |    |
|            | 1       | 2    | 3    | 4       | 5      | 6      | 7              | 8                   | 9       | 10     | 11      | 離 職 票         |                 | 14             | 15           | 16         |              | 17         | 18           |            | 19         | 20         | 21            | 22 | 23 |
|            | 全数      | 新規加入 | 廃止脱退 | 全数      | 資格取得   | 資格喪失   | 6のうち事業主都合による解雇 | 8<br>解雇率<br>7/6×100 | 組合      | 委託事業所  | 被保険者    | 12<br>交付件数    | 13<br>提出件数      | 14<br>受給資格決定件数 | 15<br>初回受給者数 | 16<br>うち特定 | 17<br>受給者実人員 | 18<br>うち特定 | 19<br>訓練延長給付 | 20<br>受講手当 | 21<br>特定職種 | 22<br>通所手当 | 23<br>傷病手当実人員 |    |    |
| 前年同月       | 29,093  | 64   | 49   | 545,208 | 6,043  | 7,686  | 1,140          | 14.8                | 210     | 12,205 | 100,065 | 4,844         | 126<br>1,815    | 1,817          | 1,251        | 447        | 7,375        | 3,263      | 380          | 507        | 0          | 493        | 24            |    |    |
| 前 月        | 29,171  | 66   | 75   | 552,607 | 7,226  | 7,117  | 1,446          | 20.3                | 208     | 12,074 | 100,672 | 4,432         | 91<br>1,506     | 1,399          | 1,239        | 325        | 7,592        | 3,281      | 280          | 472        | 0          | 461        | 35            |    |    |
| 1月         | 29,194  | 80   | 64   | 551,356 | 6,268  | 7,397  | 713            | 9.6                 | 208     | 12,077 | 100,456 | 4,404         | 159<br>2,261    | 2,376          | 1,484        | 562        | 7,523        | 3,302      | 311          | 459        | 0          | 452        | 23            |    |    |
| 前橋         | 5,702   | 13   | 9    | 114,001 | 1,267  | 1,560  | 95             | 6.1                 | 55      | 2,557  | 23,045  | 1,024         | 23<br>336       | 303            | 205          | 43         | 1,184        | 446        | 48           | 77         | 0          | 72         | 0             |    |    |
| 高崎         | 4,901   | 17   | 25   | 123,826 | 1,207  | 1,645  | 128            | 7.8                 | 30      | 1,987  | 17,417  | 1,001         | 22<br>270       | 264            | 165          | 55         | 1,080        | 460        | 55           | 84         | 0          | 84         | 4             |    |    |
| 安中         | 667     | 0    | 4    | 14,082  | 75     | 119    | 5              | 4.2                 | 4       | 284    | 2,031   | 65            | 14<br>47        | 50             | 26           | 6          | 187          | 67         | 4            | 4          | 0          | 4          | 0             |    |    |
| 桐生         | 2,737   | 9    | 3    | 40,985  | 339    | 446    | 41             | 9.2                 | 20      | 852    | 6,262   | 271           | 20<br>143       | 148            | 115          | 35         | 636          | 288        | 30           | 45         | 0          | 45         | 1             |    |    |
| 伊勢崎        | 3,287   | 8    | 7    | 58,633  | 769    | 753    | 78             | 10.4                | 18      | 1,269  | 10,726  | 420           | 17<br>232       | 290            | 165          | 53         | 1,002        | 441        | 49           | 65         | 0          | 65         | 2             |    |    |
| 太田         | 3,190   | 14   | 4    | 69,227  | 1,013  | 1,181  | 196            | 16.6                | 9       | 1,049  | 10,634  | 674           | 18<br>382       | 382            | 252          | 115        | 1,015        | 492        | 54           | 79         | 0          | 77         | 4             |    |    |
| 館林         | 2,359   | 6    | 6    | 50,270  | 771    | 787    | 101            | 12.8                | 13      | 751    | 7,009   | 404           | 9<br>443        | 473            | 271          | 183        | 947          | 510        | 12           | 26         | 0          | 26         | 2             |    |    |
| 沼田         | 1,302   | 3    | 1    | 15,449  | 158    | 175    | 23             | 13.1                | 13      | 707    | 4,280   | 89            | 4<br>81         | 141            | 60           | 13         | 273          | 104        | 7            | 8          | 0          | 8          | 5             |    |    |
| 富岡         | 1,185   | 2    | 1    | 15,557  | 149    | 151    | 14             | 9.3                 | 12      | 541    | 4,606   | 93            | 6<br>73         | 72             | 48           | 20         | 255          | 122        | 7            | 12         | 0          | 12         | 1             |    |    |
| 藤岡         | 1,371   | 4    | 2    | 18,911  | 193    | 208    | 15             | 7.2                 | 8       | 613    | 5,306   | 117           | 11<br>103       | 100            | 70           | 12         | 374          | 153        | 19           | 24         | 0          | 24         | 2             |    |    |
| 渋川         | 1,494   | 2    | 1    | 19,396  | 199    | 232    | 10             | 4.3                 | 15      | 862    | 5,957   | 145           | 7<br>95         | 97             | 64           | 10         | 371          | 143        | 23           | 31         | 0          | 31         | 0             |    |    |
| 中之条        | 999     | 2    | 1    | 11,019  | 128    | 140    | 7              | 5.0                 | 11      | 605    | 3,183   | 101           | 8<br>56         | 56             | 43           | 17         | 199          | 76         | 3            | 4          | 0          | 4          | 2             |    |    |
| 年度累計       |         | 948  | 936  |         | 88,287 | 81,654 | 9,846          | 100.0               |         |        |         | 48,308        | 1,763<br>21,029 | 22,106         | 18,201       | 6,843      | 85,830       | 39,474     | 0            | 3,600      | 0          | 3,514      | 260           |    |    |

(注1) 離職票提出件数上段の数値は、高年齢継続被保険者離職票提出件数である。(注2) 特定とは、特定受給資格者

| 項目<br>安定<br>所別 | 求 職 者 給 付 関 係      |                |                         |                   |                 |                  |                   |                    |                  |                 |                   |                | 就 職 促 進 給 付 関 係 |                |                |                |                |                |                |                |                |          |
|----------------|--------------------|----------------|-------------------------|-------------------|-----------------|------------------|-------------------|--------------------|------------------|-----------------|-------------------|----------------|-----------------|----------------|----------------|----------------|----------------|----------------|----------------|----------------|----------------|----------|
|                | 一 般 被 保 険 者        |                |                         |                   |                 |                  | 高 年 齢 継 続 被 保 険 者 |                    |                  | 短 期 特 例 被 保 険 者 |                   |                | 一 般 被 保 険 者     |                |                |                |                |                |                |                |                |          |
|                | 24                 | 基本手当           |                         | 27                | 28              | 29               | 30                | 31                 | 32               | 33              | 34                | 35             | 常用就職支度手当        |                | 再就職手当          |                | 就業手当           |                | 移転費            |                | 広域求職活動費        |          |
| 総支給額           | 25<br>所定日数<br>内支給額 | 26<br>うち特定     | 27<br>訓連延<br>長給付<br>支給額 | 技能習<br>得手当<br>支給額 | 傷病<br>手当<br>支給額 | 受給資<br>格決定<br>件数 | 受給<br>者数          | 高年齢<br>求職者<br>給付金額 | 受給資<br>格決定<br>件数 | 受給<br>者数        | 特例一<br>時金支<br>給金額 | 36<br>支給<br>人員 | 37<br>支給<br>金額  | 38<br>支給<br>人員 | 39<br>支給<br>金額 | 40<br>支給<br>人員 | 41<br>支給<br>金額 | 42<br>支給<br>人員 | 43<br>支給<br>金額 | 44<br>支給<br>人員 | 45<br>支給<br>金額 |          |
| 前年同月           | 1,059,437          | 885,078        | 406,267                 | 48,582            | 9,410           | 3,660            | 145               | 108                | 21,379           | 183             | 177               | 29,076         | 10              | 1,648          | 372            | 98,884         | 95             | 4,556          | 0              | 0              | 0              | 0        |
| 前 月            | 1,060,588          | 915,041        | 434,602                 | 34,682            | 9,523           | 5,217            | 94                | 106                | 20,909           | 292             | 280               | 49,992         | 15              | 2,385          | 416            | 135,371        | 93             | 4,128          | 0              | 0              | 0              | 0        |
| <b>1月</b>      | <b>1,143,134</b>   | <b>965,333</b> | <b>463,983</b>          | <b>45,735</b>     | <b>9,556</b>    | <b>4,572</b>     | <b>155</b>        | <b>117</b>         | <b>25,010</b>    | <b>152</b>      | <b>148</b>        | <b>24,826</b>  | <b>17</b>       | <b>2,711</b>   | <b>387</b>     | <b>124,145</b> | <b>88</b>      | <b>4,076</b>   | <b>0</b>       | <b>0</b>       | <b>0</b>       | <b>0</b> |
| 前橋             | 185,633            | 156,660        | 65,195                  | 6,537             | 1,352           |                  | 23                | 17                 | 3,664            | 38              | 11                | 1,837          | 3               | 503            | 56             | 15,173         | 15             | 860            | 0              | 0              | 0              | 0        |
| 高崎             | 161,678            | 133,237        | 61,680                  | 9,217             | 1,845           | 562              | 20                | 8                  | 1,593            | 11              | 5                 | 877            | 5               | 697            | 57             | 17,034         | 5              | 336            | 0              | 0              | 0              | 0        |
| 安中             | 24,553             | 22,384         | 8,649                   | 502               | 82              |                  | 15                | 10                 | 2,057            | 2               | 0                 |                | 1               | 92             | 8              | 1,737          | 4              | 171            | 0              | 0              | 0              | 0        |
| 桐生             | 100,123            | 84,413         | 44,413                  | 4,332             | 982             | 164              | 19                | 21                 | 5,042            | 2               | 2                 | 274            | 0               |                | 36             | 12,660         | 8              | 346            | 0              | 0              | 0              | 0        |
| 伊勢崎            | 161,022            | 135,213        | 65,332                  | 7,101             | 1,249           | 431              | 18                | 12                 | 2,625            | 3               | 0                 |                | 1               | 212            | 75             | 25,084         | 9              | 313            | 0              | 0              | 0              | 0        |
| 太田             | 156,153            | 129,674        | 68,542                  | 7,510             | 1,754           | 729              | 15                | 12                 | 2,589            | 3               | 2                 | 411            | 1               | 212            | 40             | 12,853         | 14             | 614            | 0              | 0              | 0              | 0        |
| 館林             | 135,096            | 117,744        | 65,398                  | 1,423             | 569             | 427              | 9                 | 9                  | 1,568            | 0               | 0                 |                | 4               | 695            | 41             | 15,740         | 7              | 301            | 0              | 0              | 0              | 0        |
| 沼田             | 38,698             | 33,762         | 14,205                  | 1,113             | 237             | 1,307            | 3                 | 1                  | 227              | 23              | 51                | 8,308          | 0               |                | 10             | 2,310          | 1              | 49             | 0              | 0              | 0              | 0        |
| 富岡             | 37,601             | 32,420         | 16,799                  | 1,229             | 269             | 169,150          | 7                 | 9                  | 2,039            | 0               | 1                 | 186            | 0               |                | 12             | 3,924          | 1              | 35             | 0              | 0              | 0              | 0        |
| 藤岡             | 61,602             | 51,595         | 24,739                  | 2,830             | 455             | 485              | 10                | 7                  | 1,319            | 0               | 1                 | 191            | 2               | 299            | 18             | 6,356          | 14             | 579            | 0              | 0              | 0              | 0        |
| 渋川             | 53,563             | 44,366         | 19,194                  | 3,450             | 593             |                  | 8                 | 5                  | 1,039            | 30              | 25                | 4,297          | 0               |                | 25             | 8,242          | 4              | 196            | 0              | 0              | 0              | 0        |
| 中之条            | 27,414             | 23,864         | 9,837                   | 491               | 169             | 298              | 8                 | 6                  | 1,248            | 40              | 50                | 8,445          | 0               |                | 9              | 3,032          | 6              | 276            | 0              | 0              | 0              | 0        |
| 年度累計           | 11,786,525         | 10,631,374     | 5,300,257               | 360,448           | 84,309          | 43,812           | 1,833             | 1,800              | 363,803          | 612             | 477               | 84,113         | 93              | 13,488         | 4,258          | 1,291,906      | 872            | 38,206         | 0              | 0              | 0              | 0        |

(注1) 支給金額は千円単位で千円未満四捨五入のため、合計とは一致しない。

| 項目<br>安定所別 | 雇 用 継 続 給 付 関 係        |                  |                |                        |                  |                |                        |                  |                |                |                |
|------------|------------------------|------------------|----------------|------------------------|------------------|----------------|------------------------|------------------|----------------|----------------|----------------|
|            | 高 年 齢 雇 用 継 続 給 付      |                  |                |                        |                  |                | 育 児 休 業 給 付            |                  |                |                |                |
|            | 基本給付金                  |                  |                | 再就職給付金                 |                  |                | 基本給付金                  |                  |                | 職場復帰給付金        |                |
|            | 46<br>受給要<br>件確認<br>件数 | 47<br>受給者<br>実人員 | 48<br>支給<br>金額 | 49<br>受給要<br>件確認<br>件数 | 50<br>受給者<br>実人員 | 51<br>支給<br>金額 | 52<br>受給要<br>件確認<br>件数 | 53<br>受給者<br>実人員 | 54<br>支給<br>金額 | 55<br>受給<br>者数 | 56<br>支給<br>金額 |
| 前年同月       | 425                    | 7,440            | 174,088        | 1                      | 22               | 542            | 218                    | 1,942            | 186,075        | 170            | 68,974         |
| 前 月        | 405                    | 8,439            | 198,512        | 1                      | 4                | 94             | 248                    | 2,500            | 256,469        | 11             | 7,546          |
| <b>1月</b>  | <b>374</b>             | <b>8,130</b>     | <b>195,701</b> | <b>0</b>               | <b>9</b>         | <b>158</b>     | <b>238</b>             | <b>2,493</b>     | <b>259,103</b> | <b>4</b>       | <b>2,176</b>   |
| 前橋         | 83                     | 1,961            | 47,125         | 0                      | 5                | 85             | 46                     | 629              | 70,051         | 0              |                |
| 高崎         | 86                     | 2,451            | 60,171         | 0                      | 2                | 46             | 56                     | 581              | 62,636         | 3              | 1,616          |
| 安中         | 9                      | 265              | 6,338          | 0                      | 0                |                | 4                      | 34               | 3,491          | 0              |                |
| 桐生         | 24                     | 649              | 15,443         | 0                      | 2                | 28             | 24                     | 242              | 22,804         | 0              |                |
| 伊勢崎        | 31                     | 636              | 14,478         | 0                      | 0                |                | 22                     | 203              | 19,693         | 1              | 560            |
| 太田         | 40                     | 689              | 16,230         | 0                      | 0                |                | 30                     | 301              | 31,466         | 0              |                |
| 館林         | 58                     | 613              | 15,408         | 0                      | 0                |                | 23                     | 145              | 14,605         | 0              |                |
| 沼田         | 7                      | 193              | 4,776          | 0                      | 0                |                | 8                      | 100              | 10,057         | 0              |                |
| 富岡         | 11                     | 80               | 1,761          | 0                      | 0                |                | 6                      | 75               | 7,442          | 0              |                |
| 藤岡         | 12                     | 199              | 4,649          | 0                      | 0                |                | 7                      | 70               | 5,807          | 0              |                |
| 渋川         | 7                      | 313              | 7,435          | 0                      | 0                |                | 9                      | 76               | 7,474          | 0              |                |
| 中之条        | 6                      | 81               | 1,887          | 0                      | 0                |                | 3                      | 37               | 3,576          | 0              |                |
| 年度累計       | 3,743                  | 85,467           | 1,995,022      | 13                     | 70               | 1,564          | 2,445                  | 24,035           | 2,475,407      | 779            | 365,589        |

(注) 支給金額は千円単位で千円未満四捨五入のため、合計とは一致しない。

## 教育訓練給付及び介護休業給付支給状況

|        |      | 教育訓練給付 |       |       |       |       |       |       |       |       |       |       |       |        | 介護休業給付 |
|--------|------|--------|-------|-------|-------|-------|-------|-------|-------|-------|-------|-------|-------|--------|--------|
|        |      | 前橋     | 高崎    | 安中    | 桐生    | 伊勢崎   | 太田    | 館林    | 沼田    | 富岡    | 藤岡    | 渋川    | 中之条   | 合計     | 群馬     |
| 21年度   | 受給者数 | 296    | 221   | 59    | 139   | 237   | 158   | 173   | 60    | 60    | 102   | 90    | 22    | 1,617  | 79     |
|        | 支給金額 | 8,551  | 6,105 | 1,526 | 3,709 | 5,871 | 4,762 | 4,856 | 1,257 | 1,273 | 2,532 | 2,425 | 371   | 43,239 | 17,479 |
| 22年度   | 受給者数 | 290    | 272   | 33    | 120   | 175   | 147   | 148   | 39    | 56    | 94    | 69    | 41    | 1,484  | 90     |
|        | 支給金額 | 8,008  | 8,051 | 996   | 3,566 | 4,476 | 3,306 | 4,592 | 1,019 | 1,334 | 2,186 | 1,829 | 1,085 | 40,450 | 18,635 |
| 22年12月 | 受給者数 | 23     | 23    | 0     | 6     | 11    | 14    | 9     | 2     | 3     | 7     | 3     | 5     | 106    | 6      |
|        | 支給金額 | 482    | 799   |       | 113   | 455   | 260   | 278   | 90    | 79    | 134   | 39    | 50    | 2,779  | 842    |
| 23年1月  | 受給者数 | 17     | 13    | 2     | 9     | 7     | 11    | 2     | 6     | 1     | 4     | 4     | 2     | 78     | 8      |
|        | 支給金額 | 514    | 469   | 46    | 269   | 291   | 275   | 55    | 236   | 14    | 106   | 165   | 57    | 2,497  | 1,993  |
| 23年2月  | 受給者数 | 22     | 26    | 3     | 7     | 9     | 10    | 11    | 2     | 5     | 3     | 8     | 3     | 109    | 8      |
|        | 支給金額 | 701    | 793   | 158   | 279   | 266   | 176   | 317   | 50    | 192   | 94    | 201   | 45    | 3,273  | 2,038  |
| 23年3月  | 受給者数 | 30     | 17    | 1     | 8     | 6     | 12    | 9     | 2     | 4     | 8     | 5     | 2     | 104    | 11     |
|        | 支給金額 | 994    | 539   | 18    | 400   | 100   | 371   | 244   | 76    | 218   | 99    | 113   | 33    | 3,204  | 2,581  |
| 23年4月  | 受給者数 | 16     | 14    | 1     | 5     | 0     | 7     | 12    | 4     | 3     | 4     | 2     | 2     | 70     | 4      |
|        | 支給金額 | 647    | 525   | 8     | 106   |       | 150   | 843   | 193   | 46    | 118   | 37    | 43    | 2,716  | 695    |
| 23年5月  | 受給者数 | 12     | 13    | 3     | 4     | 28    | 4     | 13    | 3     | 3     | 3     | 5     | 2     | 93     | 7      |
|        | 支給金額 | 416    | 449   | 204   | 148   | 899   | 127   | 381   | 99    | 52    | 169   | 96    | 37    | 3,077  | 2,232  |
| 23年6月  | 受給者数 | 18     | 11    | 0     | 13    | 15    | 14    | 20    | 5     | 6     | 6     | 5     | 1     | 114    | 8      |
|        | 支給金額 | 395    | 407   |       | 394   | 397   | 288   | 478   | 133   | 108   | 79    | 74    | 68    | 2,822  | 1,614  |
| 23年7月  | 受給者数 | 21     | 15    | 2     | 10    | 33    | 13    | 24    | 4     | 3     | 6     | 7     | 3     | 141    | 11     |
|        | 支給金額 | 824    | 698   | 61    | 288   | 1,015 | 232   | 571   | 103   | 123   | 175   | 351   | 55    | 4,496  | 2,857  |
| 23年8月  | 受給者数 | 20     | 32    | 4     | 3     | 18    | 15    | 22    | 2     | 6     | 4     | 9     | 1     | 136    | 4      |
|        | 支給金額 | 620    | 1,380 | 92    | 119   | 520   | 270   | 556   | 129   | 199   | 55    | 202   | 61    | 4,202  | 1,218  |
| 23年9月  | 受給者数 | 27     | 27    | 5     | 10    | 19    | 12    | 14    | 2     | 3     | 9     | 11    | 2     | 141    | 7      |
|        | 支給金額 | 927    | 988   | 94    | 246   | 483   | 290   | 429   | 49    | 118   | 199   | 430   | 50    | 4,301  | 1,331  |
| 23年10月 | 受給者数 | 30     | 19    | 7     | 13    | 13    | 12    | 14    | 4     | 14    | 9     | 7     | 4     | 146    | 9      |
|        | 支給金額 | 1,178  | 626   | 167   | 355   | 334   | 333   | 301   | 83    | 350   | 270   | 238   | 68    | 4,304  | 2,118  |
| 23年11月 | 受給者数 | 48     | 38    | 7     | 15    | 27    | 12    | 20    | 5     | 4     | 19    | 10    | 3     | 208    | 10     |
|        | 支給金額 | 1,421  | 1,232 | 246   | 435   | 814   | 419   | 579   | 148   | 145   | 529   | 273   | 79    | 6,320  | 2,729  |
| 23年12月 | 受給者数 | 18     | 27    | 0     | 4     | 12    | 14    | 14    | 3     | 4     | 4     | 4     | 4     | 108    | 9      |
|        | 支給金額 | 558    | 876   |       | 84    | 428   | 284   | 363   | 80    | 82    | 78    | 93    | 40    | 2,966  | 2,256  |
| 24年1月  | 受給者数 | 19     | 16    | 4     | 5     | 13    | 6     | 7     | 6     | 0     | 4     | 9     | 6     | 95     | 7      |
|        | 支給金額 | 383    | 455   | 181   | 137   | 304   | 158   | 185   | 165   |       | 118   | 303   | 196   | 2,586  | 2,724  |

(注) 支給金額は千円単位で千円未満四捨五入のため、合計とは一致しない。

## 用語の説明

### (職業紹介関係)

- ・新規求職申込件数  
期間中に自安定所で新たに受付けた求職申込みの件数をいう。
- ・月間有効求職者数  
「前月より繰越された有効求職者数(前月末日現在において、求職票の有効期限が翌月以降にまたがっている就職未決定の求職者数)」と当月の「新規求職者申込件数」の合計数をいう。
- ・紹介件数  
求職者と求人との結合をはかるため、自安定所で紹介した件数をいう。
- ・就職件数  
自安定所の有効求職者が、安定所の紹介あっせんにより就職した件数をいう。
- ・新規求人数  
期間中に新たに受付けた求人数(採用予定人員)をいう。
- ・月間有効求人数  
「前月より繰越された有効求人数(前月末日現在において、求人票の有効期限が翌月以降にまたがっている未充足の求人数)」と当月の「新規求人数」の合計数をいう。
- ・充足数  
自安定所の有効求人が、安定所の紹介あっせんにより求職者と結合した件数をいう。
- ・求人倍率 (求職者に対する求人の比率をいい、求職者1人あたりの求人数を示す。)

$$\text{求人倍率} = \frac{\text{月間有効(新規)求人数}}{\text{月間有効(新規)求職者数}}$$

- ・就職率(求職に対する就職の比率をいい、求職者のうち、求人とともに雇用関係が成立したものの割合を示す。)

$$\text{就職率} = \frac{\text{就職件数}}{\text{月間有効(新規)求職者数}} \times 100$$

- ・充足率(求人に対する就職の比率をいい、申込みれ求人がどの程度充たされているかを示す。)

$$\text{充足率} = \frac{\text{充足数}}{\text{月間有効(新規)求人数}} \times 100$$

- ・産業分類(平成21年4月より本文中の産業分類は平成19年11月改定の「日本標準産業分類」による。)

### (雇用保険関係)

- ・離職票交付枚数  
安定所が離職による被保険者資格の喪失の確認を行い、離職者に交付した離職票の枚数をいう。
- ・離職票提出件数  
失業給付を受けようとする者が安定所に出頭して離職票を提出した件数をいう。
- ・受給資格決定件数  
受け付けた離職票を審査して、安定所が失業給付を受ける資格があると決定した件数をいう。
- ・初回受給者数  
同一失業給付金受給期間内における当該失業給付の第1回目の支給を受けた者の数をいう。
- ・受給者実人員  
失業給付を実際に受けた受給資格者の実数をいう。
- ・特定受給資格者  
離職理由が、倒産・解雇・特定の雇止め等により再就職の準備をする時間的余裕がなく離職を余儀なくされた受給資格者(特定受給資格者判断基準に該当する者)をいう。

## 県内ハローワーク一覧

| 名 称        | 所 在 地                          | 連 絡 先                                  |
|------------|--------------------------------|--|
| ハローワーク前橋   | 前橋市天川大島町130-1                  | tel. 027-290-2111<br>fax. 027-290-2528 |
| ハローワーク高崎   | 高崎市末広町262-3                    | tel. 027-327-8609<br>fax. 027-323-8119 |
| ハローワーク安中   | 安中市安中1-1-26                    | tel. 027-382-8609<br>fax. 027-382-4141 |
| ハローワーク桐生   | 桐生市錦町2-11-14                   | tel. 0277-22-8609<br>fax. 0277-22-5014 |
| ハローワーク伊勢崎  | 伊勢崎市太田町554-10<br>(伊勢崎地方合同庁舎1階) | tel. 0270-23-8609<br>fax. 0270-23-3697 |
| ハローワーク太田   | 太田市飯田町893                      | tel. 0276-46-8609<br>fax. 0276-48-0096 |
| ハローワーク館林   | 館林市大街道1-3-37                   | tel. 0276-75-8609<br>fax. 0276-72-4367 |
| ハローワーク沼田   | 沼田市薄根町3167-4                   | tel. 0278-22-8609<br>fax. 0278-23-7206 |
| ハローワーク群馬富岡 | 富岡市富岡1414-14                   | tel. 0274-62-8609<br>fax. 0274-62-1932 |
| ハローワーク藤岡   | 藤岡市藤岡827-1                     | tel. 0274-22-8609<br>fax. 0274-24-4587 |
| ハローワーク渋川   | 渋川市渋川1696-15                   | tel. 0279-22-2636<br>fax. 0279-23-4370 |
| ハローワーク中之条  | 吾妻郡中之条町西中之条207                 | tel. 0279-75-2227<br>fax. 0279-75-5945 |

## ぐんま求職者総合支援センター

| 名 称            | 所 在 地       | 連 絡 先                                  |
|----------------|-------------|--|
| ぐんま求職者総合支援センター | 太田市新野町157-1 | tel. 0276-32-7111<br>fax. 0276-32-7115 |

## 非正規労働者総合支援センター

| 名 称              | 所 在 地        | 連 絡 先                                  |
|------------------|--------------|--|
| ぐんまキャリアアップハローワーク | 伊勢崎市安堀町196-2 | tel. 0270-30-5021<br>fax. 0270-30-5022 |