

### グラフでみる対前年増減率の推移

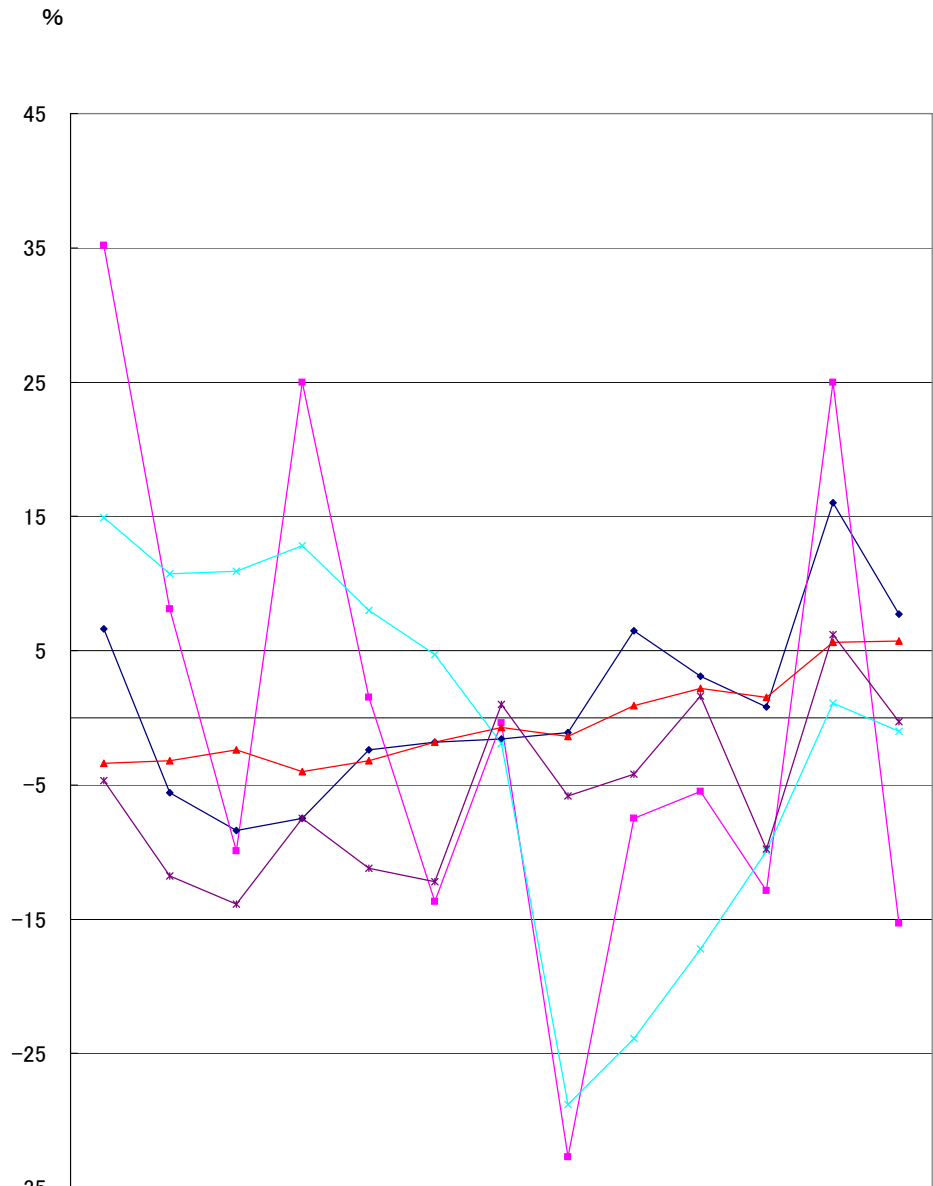

### 産業別新規求人数の推移(学卒を除きパートを含む)

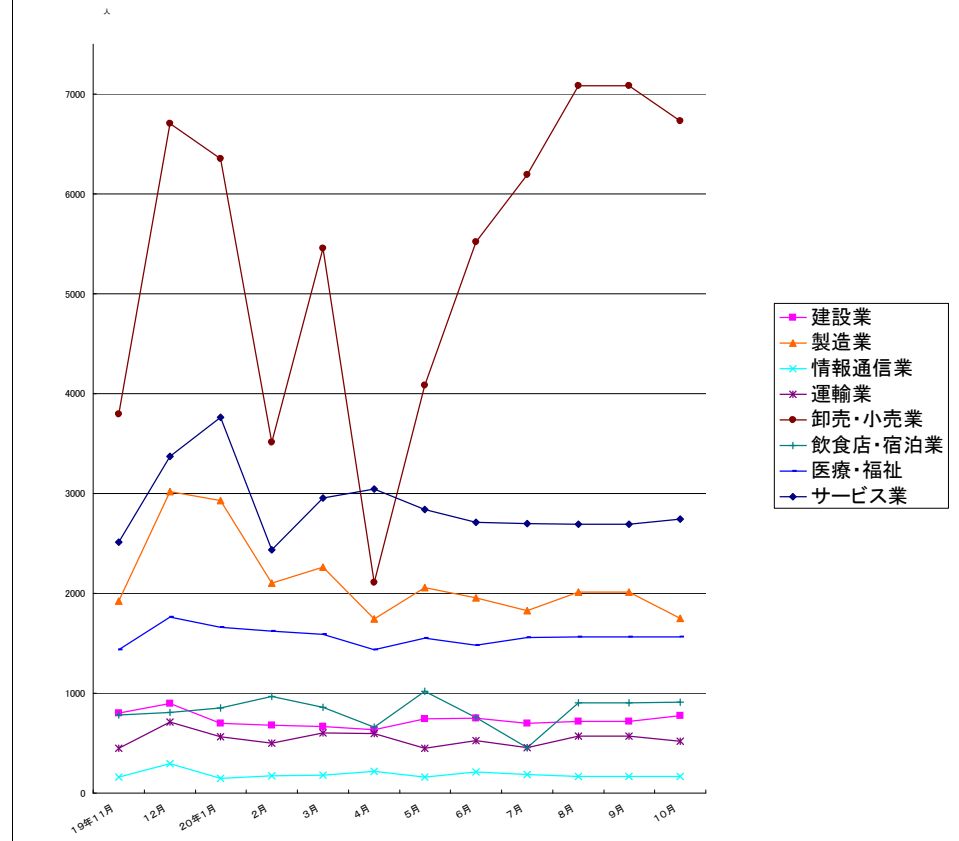

(注)漸進産業分類(平成14年3月改訂「日本標準産業分類」)に基づく区分により掲載している。

|        | 建設業 | 製造業   | 情報通信業 | 運輸業 | 卸売・小売業 | 飲食店・宿泊業 | 医療・福祉 | サービス業 |
|--------|-----|-------|-------|-----|--------|---------|-------|-------|
| 19年11月 | 799 | 1,925 | 163   | 450 | 3,793  | 782     | 1,433 | 2,514 |
| 12月    | 895 | 3,017 | 294   | 712 | 6,702  | 806     | 1,766 | 3,373 |
| 20年1月  | 700 | 2,927 | 148   | 566 | 6,353  | 855     | 1,660 | 3,763 |
| 2月     | 679 | 2,105 | 176   | 497 | 3,516  | 970     | 1,620 | 2,438 |
| 3月     | 668 | 2,260 | 181   | 603 | 5,458  | 858     | 1,591 | 2,954 |
| 4月     | 637 | 1,742 | 218   | 596 | 2,112  | 662     | 1,437 | 3,047 |
| 5月     | 741 | 2,056 | 161   | 447 | 4,084  | 1,019   | 1,551 | 2,842 |
| 6月     | 747 | 1,958 | 209   | 526 | 5,518  | 757     | 1,481 | 2,713 |
| 7月     | 698 | 1,830 | 184   | 454 | 6,190  | 455     | 1,557 | 2,698 |
| 8月     | 720 | 2,014 | 167   | 568 | 7,086  | 904     | 1,561 | 2,690 |
| 9月     | 720 | 2,014 | 167   | 568 | 7,086  | 904     | 1,561 | 2,690 |
| 10月    | 774 | 1,753 | 169   | 522 | 6,729  | 913     | 1,561 | 2,746 |

## 最近12か月の雇用保険の推移

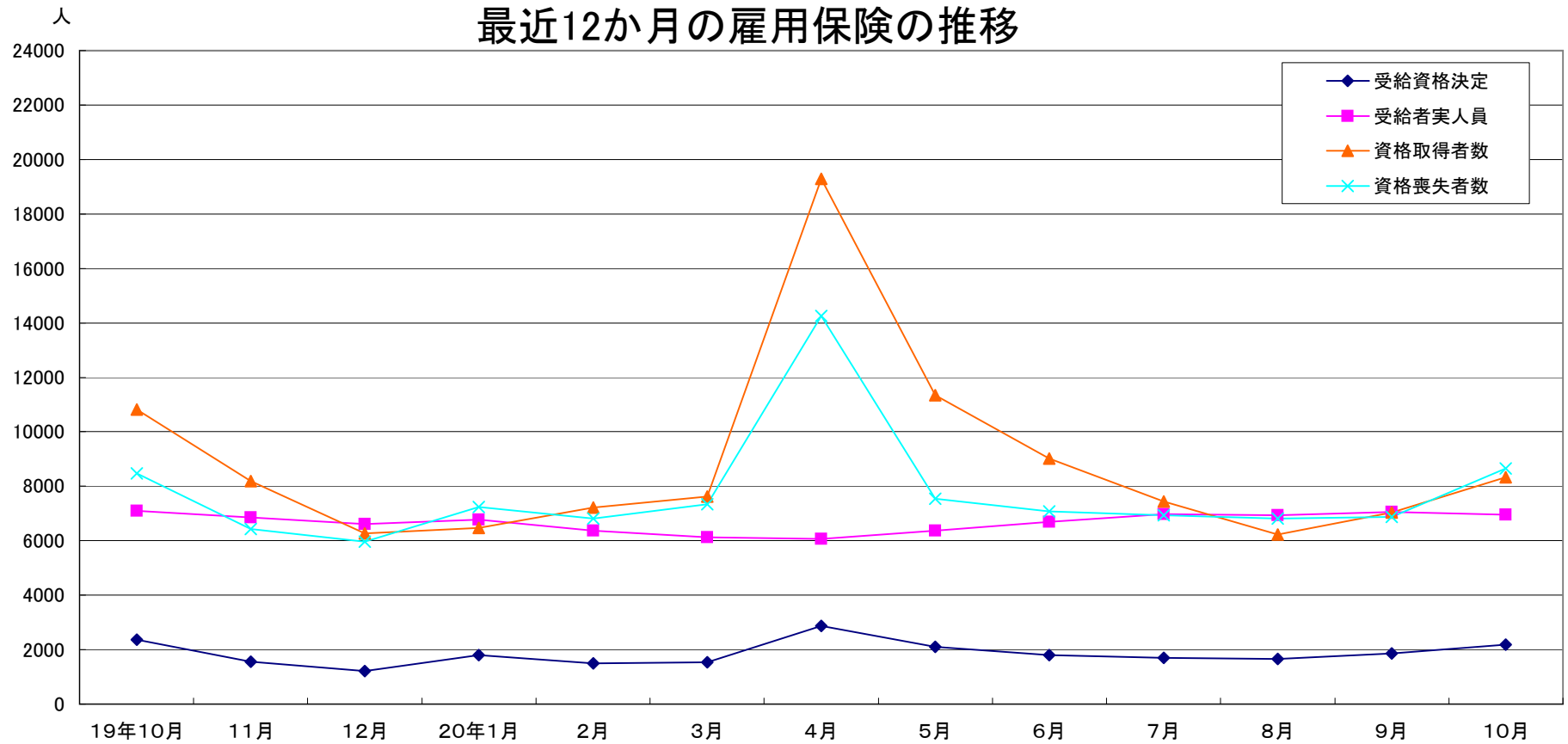

|        | 19年10月 | 11月   | 12月   | 20年1月 | 2月    | 3月    | 4月     | 5月     | 6月    | 7月    | 8月    | 9月    | 10月   |
|--------|--------|-------|-------|-------|-------|-------|--------|--------|-------|-------|-------|-------|-------|
| 受給資格決定 | 2,370  | 1,550 | 1,223 | 1,794 | 1,499 | 1,533 | 2,867  | 2,097  | 1,799 | 1,706 | 1,657 | 1,869 | 2,182 |
| 受給者実人員 | 7,106  | 6,857 | 6,614 | 6,772 | 6,369 | 6,125 | 6,062  | 6,369  | 6,683 | 6,985 | 6,935 | 7,064 | 6,965 |
| 資格取得者数 | 10,826 | 8,185 | 6,266 | 6,460 | 7,227 | 7,630 | 19,294 | 11,340 | 9,027 | 7,447 | 6,218 | 7,045 | 8,337 |
| 資格喪失者数 | 8,466  | 6,428 | 5,963 | 7,238 | 6,809 | 7,334 | 14,252 | 7,533  | 7,069 | 6,944 | 6,822 | 6,869 | 8,648 |

業務統計主要項目(学卒を除きパート含む)

主要指標

| 項目          |      | 20年10月          | 参 考     |         |         | 対 比     |       |        |
|-------------|------|-----------------|---------|---------|---------|---------|-------|--------|
|             |      |                 | 前月      | 前々月     | 前年同月    | 前月比     | 前年同月比 |        |
| 一般職業紹介      | 求職   | 1 新規            | 8,247   | 7,851   | 6,568   | 7,656   | 5.0   | 7.7    |
|             |      | 2 月間有効          | 28,925  | 27,759  | 26,846  | 27,356  | 4.2   | 5.7    |
|             | 就職   | 3 全数            | 2,600   | 2,399   | 1,999   | 2,608   | 8.4   | △ 0.3  |
|             |      | 4 うち保受給者        | 588     | 532     | 478     | 615     | 10.5  | △ 4.4  |
|             | 求人   | 5 新規            | 15,965  | 16,506  | 14,949  | 18,855  | △ 3.3 | △ 15.3 |
|             |      | 6 月間有効          | 45,319  | 43,228  | 39,477  | 45,768  | 4.8   | △ 1.0  |
|             |      | 7 充足数           | 2,787   | 2,476   | 2,131   | 2,669   | 12.6  | 4.4    |
|             | 求人倍率 | 8 新規(5/1)       | 1.94    | 2.10    | 2.28    | 2.46    |       |        |
|             |      | 9 月間有効(6/2)     | 1.57    | 1.56    | 1.47    | 1.67    |       |        |
| 雇用保険        |      | 10 適用事業所数       | 28,847  | 28,818  | 28,976  | 28,668  | 0.1   | 0.6    |
|             |      | 11 被保険者数        | 530,737 | 531,242 | 530,938 | 519,358 | △ 0.1 | 2.2    |
|             | 一般   | 12 受給資格決定件数     | 2,182   | 1,869   | 1,657   | 2,370   | 16.7  | △ 7.9  |
|             |      | 13 受給者実人員(所定給付) | 6,965   | 7,064   | 6,935   | 7,106   | △ 1.4 | △ 2.0  |
|             |      | 14 支給金額(千円)     | 893,611 | 889,958 | 829,097 | 962,474 | 0.4   | △ 7.2  |
|             | 高年齢  | 15 受給資格決定件数     | 124     | 109     | 113     | 113     | 13.8  | 9.7    |
|             |      | 16 受給者数         | 112     | 109     | 120     | 98      | 2.8   | 14.3   |
|             |      | 17 支給金額(千円)     | 23,311  | 23,753  | 24,894  | 21,219  | △ 1.9 | 9.9    |
|             | 短期   | 18 受給資格決定件数     | 3       | 0       | 2       | 3       | -     | 0.0    |
|             |      | 19 受給者数         | 2       | 2       | 0       | 0       | 0.0   | -      |
| 20 支給金額(千円) |      | 256             | 393     | 0       | 0       | △ 34.9  | -     |        |

(注) 保受給者は、雇用保険受給者をいう。

| 項目    | 鉱工業生産指数 |       | 常用雇用指数  |       | 所定外労働時間 |       | 企業倒産        |      | 完全失業者数 |                |
|-------|---------|-------|---|-------|---------|-------|-------------|------|--------|----------------|
|       | (鉱工業計)  |       | (産業計)   |       | (産業計)   |       |             |      | (全国)   |                |
| 年月    | 平成12年   | 前年    | 規模30人以上<br>年分は平成12年<br>=100<br>月分は平成17年<br>=100 | 前年    | 規模30人以上 | 前年    | 負債額         | 前年   | 万人     | 完全失業率<br>(季調値) |
|       | =100    | 同月比   |   | 同月比   | 以上      | 同月比   | 1000万<br>以上 | 同月差  |        |                |
| 平成16年 | 91.0    | 5.2   | 104.2   | △ 0.5 | 13.4    | △ 4.6 | 30          | △ 17 | 313    | 4.7            |
| 17    | 88.7    | △ 2.5 | 103.4   | △ 0.8 | 14.0    | 1.4   | 79          | 49   | 294    | 4.4            |
| 18    | 91.6    | 3.3   | 102.8   | △ 0.6 | 14.3    | 2.3   | 68          | △ 11 | 275    | 4.1            |
| 19    | 92.0    | 0.7   | 100.0   | △ 2.7 | 13.6    | 5.9   | 119         | 51   | 255    | 3.8            |
| 19年8月 | 85.8    | △ 1.0 | 100.6   | 0.7   | 12.9    | 1.6   | 15          | 8    | 249    | 3.8            |
| 9月    | 93.1    | △ 0.9 | 100.2   | 0.5   | 13.3    | 2.6   | 12          | 5    | 269    | 4.0            |
| 10月   | 95.3    | 3.5   | 99.0  | △ 0.6 | 13.7    | 7.8   | 5           | 1    | 271    | 3.9            |
| 11月   | 94.0    | △ 0.5 | 98.8  | △ 0.8 | 14.3    | 8.7   | 11          | 4    | 246    | 3.8            |
| 12月   | 90.2    | △ 1.7 | 98.5  | △ 1.2 | 14.3    | 4.4   | 8           | 2    | 231    | 3.8            |
| 20年1月 | 84.0    | 1.3   | 98.2  | △ 1.4 | 13.1    | 2.4   | 9           | 4    | 256    | 3.8            |
| 2月    | 94.6    | 5.2   | 98.2  | △ 1.3 | 14.1    | 1.5   | 9           | 0    | 266    | 3.9            |
| 3月    | 98.3    | 0.1   | 97.6  | △ 2.1 | 14.4    | 4.4   | 14          | 1    | 268    | 3.8            |
| 4月    | 84.0    | △ 6.6 | 98.9  | △ 2.1 | 14.1    | 4.5   | 4           | △ 7  | 275    | 4.0            |
| 5月    | 83.8    | △ 7.1 | 99.1  | △ 2.0 | 13.4    | △ 0.7 | 11          | 3    | 270    | 4.0            |
| 6月    | 88.1    | △ 3.2 | 98.8  | △ 1.5 | 13.9    | 0.7   | 10          | 2    | 265    | 4.1            |
| 7月    | 94.6    | 1.7   | 98.9  | △ 2.2 | 14.2    | 2.9   | 14          | 5    | 256    | 4.0            |
| 8月    | 79.1    | △ 3.8 | 98.9  | 1.7   | 13.0    | 0.8   | 7           | △ 8  | 272    | 4.2            |
| 9月    | 89.6    | △ 0.4 | 98.8  | △ 1.4 | 13.3    | 0.0   | 9           | △ 3  | 271    | 4.0            |
| 10月   | -       | -     | -   | -     | -       | -     | 11          | △ 1  | 255    | 3.7            |
| 資料出所  | 県 統 計 課 |       |   |       |         |       | 帝国データバンク    |      | 総務省統計局 |                |

※完全失業率の年平均は、実数である。

※表中「-」は、月報作成時には未公表のものである。

時系列でみた主要指標 I (学卒・パートを除く)

| 項目<br>年度・月別 | A 一般職業紹介状況 |           |           |           |           |           |          |          |           |           |           |           | B Aのうち中高年齢者 |           |           |           |           |        |   | C 一般求職者給付    |        |        |        |
|-------------|------------|-----------|-----------|-----------|-----------|-----------|----------|----------|-----------|-----------|-----------|-----------|-------------|-----------|-----------|-----------|-----------|--------|---|--------------|--------|--------|--------|
|             | 1 新規求職     |           | 2 月間有効求職  |           | 3 新規求人    |           | 4 月間有効求人 |          | 5 就職      |           | 求人倍率      |           | 6 新規求職      |           | 7 月間有効求職  |           | 8 就職      |        | 新規求職者<br>中に占める<br>中高年の<br>割合<br>6/1*100 | 受給資格<br>決定件数 |        | 受給者実人員 |        |
|             | 前年<br>同月比  | 前年<br>同月比 | 前年<br>同月比 | 前年<br>同月比 | 前年<br>同月比 | 前年<br>同月比 | 新規       | 月間<br>有効 | 前年<br>同月比 | 前年<br>同月比 | 前年<br>同月比 | 前年<br>同月比 | 前年<br>同月比   | 前年<br>同月比 | 前年<br>同月比 | 前年<br>同月比 | 前年<br>同月比 |        |   |              |        |        |        |
| 平成14年度      | 7,771      | 9.6       | 33,831    | 8.7       | 7,229     | 8.8       | 18,492   | 6.5      | 1,600     | 7.5       | 0.93      | 0.55      | 3,068       | 12.5      | 16,124    | 7.0       | 447       | 4.4    | 39.5                                    | 2,920        | 2.6    | 15,044 | 4.6    |
| 15          | 7,240      | △ 6.8     | 29,697    | △ 12.2    | 9,050     | 25.2      | 23,470   | 26.9     | 1,672     | 4.5       | 1.25      | 0.79      | 2,667       | △ 13.1    | 13,051    | △ 19.1    | 461       | 3.1    | 36.8                                    | 2,361        | △ 19.1 | 10,947 | △ 27.2 |
| 16          | 6,025      | △ 16.8    | 24,935    | △ 16.0    | 9,976     | 10.2      | 27,335   | 16.5     | 1,678     | 0.4       | 1.66      | 1.10      | 1,972       | △ 26.1    | 9,936     | △ 23.9    | 430       | △ 6.7  | 32.7                                    | 2,185        | △ 7.5  | 8,632  | △ 21.1 |
| 17          | 5,838      | △ 3.1     | 22,680    | △ 9.0     | 10,765    | 7.9       | 29,747   | 8.8      | 1,744     | 3.9       | 1.84      | 1.31      | 1,752       | △ 11.2    | 8,176     | △ 17.7    | 414.66667 | △ 3.6  | 30.0                                    | 2,060        | △ 5.7  | 7,562  | △ 12.4 |
| 18          | 5,379      | △ 7.9     | 21,016    | △ 7.3     | 9,683     | △ 10.0    | 26,110   | △ 12.2   | 1,742     | △ 0.1     | 1.80      | 1.24      | 1,532       | △ 12.6    | 7,204     | △ 11.9    | 423       | 1.9    | 28.5                                    | 1,872        | △ 9.1  | 6,787  | △ 10.3 |
| 19          | 5,095      | △ 5.3     | 19,770    | △ 5.9     | 10,940    | 13.0      | 31,040   | 18.9     | 1,537     | △ 11.8    | 2.15      | 1.57      | 1,521       | △ 0.7     | 6,844     | △ 5.0     | 383       | △ 9.5  | 29.9                                    | 1,843        | △ 1.6  | 6,645  | △ 2.1  |
| 平成19年10月    | 5,594      | 7.5       | 20,306    | △ 3.0     | 12,375    | 35.8      | 31,204   | 24.7     | 1,713     | △ 6.3     | 2.21      | 1.54      | 1,790       | 25.3      | 7,185     | 2.9       | 449       | 4.7    | 32.0                                    | 2,370        | 24.1   | 7,106  | 2.1    |
| 11          | 4,557      | △ 4.2     | 19,565    | △ 2.1     | 12,610    | 19.6      | 31,308   | 15.5     | 1,515     | △ 12.0    | 2.77      | 1.60      | 1,312       | △ 2.6     | 6,879     | 1.9       | 436       | 1.9    | 28.8                                    | 1,550        | △ 0.3  | 6,857  | 3.0    |
| 12          | 3,730      | △ 8.7     | 18,086    | △ 2.7     | 7,921     | △ 14.4    | 30,231   | 14.4     | 1,225     | △ 16.2    | 2.12      | 1.67      | 1,212       | △ 7.6     | 6,511     | △ 1.4     | 339       | △ 6.6  | 32.5                                    | 1,223        | △ 8.0  | 6,614  | 7.0    |
| 平成20年1月     | 5,500      | △ 5.8     | 18,478    | △ 3.3     | 12,714    | 24.8      | 32,252   | 15.9     | 1,291     | △ 9.1     | 2.31      | 1.75      | 1,594       | △ 4.7     | 6,450     | △ 2.1     | 321       | △ 7.8  | 29.0                                    | 1,794        | △ 4.9  | 6,772  | 10.8   |
| 2           | 5,243      | △ 1.5     | 18,965    | △ 2.7     | 13,052    | 5.2       | 32,637   | 8.5      | 1,522     | △ 10.6    | 2.49      | 1.72      | 1,445       | △ 1.3     | 6,405     | △ 0.4     | 360       | △ 7.7  | 27.6                                    | 1,499        | △ 14.9 | 6,369  | 6.3    |
| 3           | 5,274      | △ 5.0     | 19,861    | △ 2.2     | 7,929     | △ 16.8    | 31,329   | 5.0      | 1,679     | △ 15.7    | 1.50      | 1.58      | 1,490       | △ 3.8     | 6,492     | △ 1.6     | 409       | △ 13.7 | 28.3                                    | 1,533        | △ 10.1 | 6,125  | 5.6    |
| 4           | 6,039      | △ 5.4     | 20,520    | △ 2.6     | 10,559    | △ 4.4     | 29,596   | △ 2.9    | 1,581     | △ 2.5     | 1.75      | 1.44      | 1,932       | △ 8.8     | 6,895     | △ 3.5     | 372       | △ 3.9  | 32.0                                    | 2,867        | △ 7.0  | 6,062  | 7.9    |
| 5           | 5,285      | △ 2.3     | 20,380    | △ 3.9     | 6,965     | △ 41.6    | 18,811   | △ 38.1   | 1,549     | △ 10.4    | 1.32      | 0.92      | 1,586       | 3.0       | 6,956     | △ 3.9     | 362       | △ 9.5  | 30.0                                    | 2,097        | △ 8.9  | 6,369  | △ 5.3  |
| 6           | 5,065      | 3.6       | 20,140    | △ 1.6     | 8,828     | △ 9.6     | 20,722   | △ 32.0   | 1,535     | △ 6.6     | 1.74      | 1.03      | 1,535       | 10.1      | 6,953     | △ 0.7     | 430       | 17.5   | 30.3                                    | 1,799        | 9.2    | 6,683  | 3.7    |
| 7           | 5,046      | 3.1       | 20,145    | 0.5       | 10,748    | △ 2.4     | 24,563   | △ 20.6   | 1,529     | △ 3.4     | 2.13      | 1.22      | 1,477       | △ 1.3     | 6,947     | △ 1.0     | 399       | 9.0    | 29.3                                    | 1,706        | △ 5.0  | 6,985  | 0.0    |
| 8           | 4,783      | △ 0.6     | 19,861    | △ 0.1     | 7,073     | △ 42.9    | 24,506   | △ 21.1   | 1,319     | △ 9.0     | 1.48      | 1.25      | 1,406       | △ 0.5     | 6,820     | △ 1.7     | 345       | △ 4.4  | 29.4                                    | 1,657        | △ 0.9  | 6,935  | △ 4.5  |
| 9           | 5,512      | △ 1.5     | 20,228    | △ 0.4     | 9,590     | △ 22.5    | 25,800   | △ 17.3   | 1,569     | △ 8.4     | 1.74      | 1.28      | 1,553       | △ 13.2    | 6,865     | △ 4.5     | 411       | △ 8.5  | 28.2                                    | 1,869        | △ 21.1 | 7,064  | △ 0.6  |
| 10          | 6,009      | 7.4       | 21,048    | 3.7       | 11,159    | △ 9.8     | 27,025   | △ 13.4   | 1,631     | △ 4.8     | 1.86      | 1.28      | 1,748       | △ 2.3     | 7,006     | △ 2.5     | 424       | △ 5.6  | 29.1                                    | 2,182        | △ 7.9  | 6,965  | △ 2.0  |
| 平成20年度      | 5,391      | 2.4       | 20,303    | △ 0.1     | 9,275     | △ 15.7    | 24,432   | △ 20.4   | 1,530     | △ 4.5     | 1.72      | 1.20      | 1,605       | 0.2       | 6,920     | △ 1.9     | 392       | 0.5    | 29.8                                    | 2,025        | △ 2.4  | 6,723  | 0.1    |

(注)年度数値は月平均である

時系列でみた主要指標Ⅱ（学卒を除きパートを含む）

| 項目<br>年度・月別 | 一般職業紹介状況     |            |               |            |               |               |               |              |               |             | 求人倍率         |              |             |             |             |             |             |             |             |             |
|-------------|--------------|------------|---------------|------------|---------------|---------------|---------------|--------------|---------------|-------------|--------------|--------------|-------------|-------------|-------------|-------------|-------------|-------------|-------------|-------------|
|             | 1 新規求職       |            | 2 月間有効求職      |            | 3 新規求人        |               | 4 月間有効求人      |              | 5 紹介件数        |             | 6 就職件数       |              | 原数値         |             |             |             | 季節調整値       |             |             |             |
|             | 前年<br>同月比    | 前年<br>同月比  | 前年<br>同月比     | 前年<br>同月比  | 前年<br>同月比     | 前年<br>同月比     | 前年<br>同月比     | 前年<br>同月比    | 前年<br>同月比     | 前年<br>同月比   | 前年<br>同月比    | 前年<br>同月比    | 本 県         |             | 全 国         |             | 本 県         |             | 全 国         |             |
|             |              |            |               |            |               |               |               |              |               |             |              |              | 新規          | 有効          | 新規          | 有効          | 新規          | 有効          | 新規          | 有効          |
| 平成14年度      | 9,256        | 11.2       | 37,771        | 10.2       | 11,465        | 8.6           | 29,214        | 5.6          | 9,161         | 16.8        | 2,477        | 11.3         | 1.24        | 0.77        | 0.96        | 0.56        |             |             |             |             |
| 15          | 8,802        | △ 4.9      | 33,954        | △ 10.1     | 14,186        | 23.7          | 36,488        | 24.9         | 9,618         | 5.0         | 2,649        | 6.9          | 1.61        | 1.07        | 1.12        | 0.69        |             |             |             |             |
| 16          | 8,043        | △ 8.6      | 31,217        | △ 8.1      | 15,084        | 6.3           | 40,910        | 12.1         | 9,189         | △ 4.5       | 2,580        | △ 2.6        | 1.88        | 1.31        | 1.35        | 0.86        |             |             |             |             |
| 17          | 7,997        | △ 0.6      | 30,032        | △ 3.8      | 16,036        | 6.3           | 43,968        | 7.5          | 9,848         | 7.2         | 2,662        | 3.2          | 2.01        | 1.46        | 1.49        | 0.98        |             |             |             |             |
| 18          | 7,425        | △ 7.2      | 28,274        | △ 5.9      | 14,681        | △ 8.4         | 39,732        | △ 9.6        | 9,450         | △ 4.0       | 2,627        | △ 1.3        | 1.98        | 1.41        | 1.56        | 1.06        |             |             |             |             |
| 19          | 6,994        | △ 5.8      | 26,598        | △ 5.9      | 15,823        | 7.8           | 44,489        | 12.0         | 9,220         | △ 2.4       | 2,345        | △ 10.7       | 2.26        | 1.67        | 1.52        | 1.03        |             |             |             |             |
| 平成19年10月    | 7,656        | 6.6        | 27,356        | △ 3.4      | 18,855        | 35.2          | 45,768        | 14.9         | 10,662        | 10.8        | 2,608        | △ 4.7        | 2.46        | 1.67        | 1.54        | 1.07        | 2.26        | 1.61        | 1.47        | 1.02        |
| 11          | 6,107        | △ 5.6      | 26,210        | △ 3.2      | 17,293        | 8.1           | 45,839        | 10.7         | 8,757         | 3.4         | 2,306        | △ 11.8       | 2.83        | 1.75        | 1.66        | 1.06        | 2.19        | 1.58        | 1.46        | 1.00        |
| 12          | 4,974        | △ 8.4      | 24,130        | △ 2.4      | 12,401        | △ 9.9         | 44,009        | 10.9         | 6,862         | 5.2         | 1,866        | △ 13.9       | 2.49        | 1.82        | 1.56        | 1.04        | 2.06        | 1.61        | 1.43        | 0.98        |
| 平成20年1月     | 7,434        | △ 7.5      | 24,528        | △ 4.0      | 18,339        | 25.0          | 46,129        | 12.8         | 9,091         | 4.1         | 2,024        | △ 7.5        | 2.47        | 1.88        | 1.37        | 1.00        | 2.67        | 1.74        | 1.49        | 0.98        |
| 2           | 7,051        | △ 2.4      | 25,220        | △ 3.2      | 17,839        | 1.5           | 46,556        | 8.0          | 10,094        | 7.1         | 2,225        | △ 11.2       | 2.53        | 1.85        | 1.49        | 1.02        | 2.21        | 1.65        | 1.40        | 0.97        |
| 3           | 7,341        | △ 1.8      | 26,672        | △ 1.8      | 12,823        | △ 13.7        | 45,493        | 4.7          | 10,928        | 7.6         | 2,576        | △ 12.2       | 1.75        | 1.71        | 1.28        | 0.99        | 1.99        | 1.63        | 1.25        | 0.95        |
| 4           | 8,901        | △ 1.6      | 28,255        | △ 0.7      | 15,234        | △ 0.4         | 42,811        | △ 1.9        | 10,556        | 11.4        | 2,482        | 1.0          | 1.71        | 1.52        | 1.01        | 0.89        | 2.39        | 1.64        | 1.38        | 0.93        |
| 5           | 7,555        | △ 1.1      | 28,483        | △ 1.4      | 11,154        | △ 32.7        | 30,793        | △ 28.8       | 10,277        | 2.8         | 2,508        | △ 5.8        | 1.48        | 1.08        | 1.24        | 0.84        | 1.62        | 1.26        | 1.35        | 0.92        |
| 6           | 7,204        | 6.5        | 28,153        | 0.9        | 13,663        | △ 7.5         | 32,848        | △ 23.9       | 10,745        | 18.8        | 2,452        | △ 4.2        | 1.90        | 1.17        | 1.27        | 0.83        | 1.96        | 1.37        | 1.26        | 0.91        |
| 7           | 6,838        | 3.1        | 27,707        | 2.2        | 14,483        | △ 5.5         | 35,972        | △ 17.2       | 10,308        | 18.7        | 2,418        | 1.6          | 2.12        | 1.30        | 1.35        | 0.84        | 2.04        | 1.42        | 1.28        | 0.89        |
| 8           | 6,568        | 0.8        | 26,846        | 1.5        | 14,949        | △ 12.9        | 39,477        | △ 9.9        | 8,895         | 8.6         | 1,999        | △ 9.8        | 2.28        | 1.47        | 1.39        | 0.85        | 2.05        | 1.50        | 1.24        | 0.86        |
| 9           | 7,851        | 2.5        | 27,759        | 1.5        | 16,506        | △ 12.5        | 43,228        | △ 5.5        | 11,767        | 10.4        | 2,399        | △ 8.0        | 2.10        | 1.56        | 1.24        | 0.86        | 2.13        | 1.54        | 1.21        | 0.84        |
| <b>10</b>   | <b>8,247</b> | <b>7.7</b> | <b>28,925</b> | <b>5.7</b> | <b>15,965</b> | <b>△ 15.3</b> | <b>45,319</b> | <b>△ 1.0</b> | <b>12,606</b> | <b>18.2</b> | <b>2,600</b> | <b>△ 0.3</b> | <b>1.94</b> | <b>1.57</b> | <b>1.21</b> | <b>0.84</b> | <b>1.70</b> | <b>1.51</b> | <b>1.14</b> | <b>0.80</b> |
| 平成20年度      | 7,486        | 3.6        | 27,867        | 1.3        | 14,332        | △ 6.9         | 37,522        | △ 13.4       | 10,425        | 15.3        | 2,376        | △ 1.9        | <b>1.91</b> | <b>1.35</b> |             |             |             |             |             |             |

(注) 年度数値は月平均である

一般職業紹介状況(学卒・パートを除く)

| 項目<br>安定所別    | A 新規求職<br>申込件数 | B 月間有効<br>求職者数 | C 紹介件数       | D 就職件数       | E 4のうち管外就職 |            | F 4のうち<br>保 受給者の<br>就職件数 | G 新 規<br>求 人 数 | H 月間有効<br>求 人 数 | I 充 足 数      | J Iのうち他県<br>からの<br>充足数 | 比 率                    |                        |                       |                         |
|---------------|----------------|----------------|--------------|--------------|------------|------------|--------------------------|----------------|-----------------|--------------|------------------------|------------------------|------------------------|-----------------------|-------------------------|
|               | 1<br>全 数       | 2<br>全 数       | 3<br>全 数     | 4<br>全 数     | 5<br>県内    | 6<br>県外    |                          |                |                 |              |                        | 新規求職<br>対前年同月<br>増 減 率 | 新規求人<br>対前年同月<br>増 減 率 | 新規求<br>人 倍 率<br>(G/1) | 有 効 求<br>人 倍 率<br>(H/2) |
|               |                |                |              |              |            |            |                          |                |                 |              |                        |                        |                        |                       |                         |
| 前年同月          | 5,594          | 20,306         | 8,061        | 1,713        | 606        | 210        | 475                      | 12,375         | 31,204          | 1,770        | 293                    | 7.5                    | 35.8                   | 2.21                  | 1.54                    |
| 前 月           | 5,512          | 20,228         | 8,787        | 1,569        | 542        | 228        | 411                      | 9,590          | 25,800          | 1,584        | 257                    | 13.5                   | 12.1                   | 1.74                  | 1.28                    |
| <b>20年10月</b> | <b>6,009</b>   | <b>21,048</b>  | <b>9,459</b> | <b>1,631</b> | <b>579</b> | <b>200</b> | <b>452</b>               | <b>11,159</b>  | <b>27,025</b>   | <b>1,731</b> | <b>322</b>             | <b>7.4</b>             | <b>△ 9.8</b>           | <b>1.86</b>           | <b>1.28</b>             |
| 前 橋           | 1,365          | 4,517          | 2,179        | 359          | 184        | 27         | 84                       | 1,292          | 3,802           | 336          | 22                     | 5.2                    | △ 73.8                 | 0.95                  | 0.84                    |
| 高 崎           | 934            | 3,385          | 1,762        | 216          | 57         | 22         | 64                       | 5,626          | 12,030          | 421          | 164                    | 11.3                   | 228.0                  | 6.02                  | 3.55                    |
| (安 中)         | 107            | 446            | 258          | 49           | 13         | 0          | 16                       | 105            | 330             | 36           | 1                      | 20.2                   | △ 37.1                 | 0.98                  | 0.74                    |
| 桐 生           | 431            | 1,611          | 702          | 134          | 53         | 12         | 40                       | 477            | 1,237           | 118          | 18                     | △ 11.0                 | △ 12.8                 | 1.11                  | 0.77                    |
| 伊勢崎           | 680            | 2,526          | 1,039        | 183          | 64         | 25         | 54                       | 572            | 1,711           | 191          | 8                      | 10.7                   | △ 32.2                 | 0.84                  | 0.68                    |
| 太 田           | 951            | 2,943          | 1,487        | 257          | 85         | 60         | 54                       | 1,347          | 3,213           | 219          | 70                     | 23.3                   | △ 26.2                 | 1.42                  | 1.09                    |
| 館 林           | 483            | 1,710          | 669          | 101          | 9          | 27         | 38                       | 560            | 1,401           | 122          | 21                     | 13.1                   | △ 28.3                 | 1.16                  | 0.82                    |
| 沼 田           | 186            | 719            | 255          | 70           | 18         | 3          | 19                       | 197            | 795             | 70           | 5                      | △ 7.5                  | △ 36.5                 | 1.06                  | 1.11                    |
| 富 岡           | 147            | 526            | 192          | 57           | 22         | 4          | 18                       | 134            | 450             | 42           | 0                      | △ 13.0                 | △ 46.6                 | 0.91                  | 0.86                    |
| 藤 岡           | 245            | 898            | 258          | 51           | 16         | 10         | 17                       | 262            | 688             | 64           | 10                     | 3.4                    | △ 20.1                 | 1.07                  | 0.77                    |
| 渋 川           | 375            | 1,352          | 526          | 115          | 52         | 8          | 37                       | 356            | 807             | 76           | 0                      | 11.9                   | △ 0.6                  | 0.95                  | 0.60                    |
| (中之条)         | 105            | 415            | 132          | 39           | 6          | 2          | 11                       | 231            | 561             | 36           | 3                      | △ 19.2                 | △ 27.1                 | 2.20                  | 1.35                    |
| 年度累計          | 37,739         | 142,122        | 56,155       | 10,713       | 3,788      | 1,342      | 2,817                    | 64,922         | 171,023         | 10,892       | 1,634                  | 2.4                    | △ 15.8                 | 1.72                  | 1.20                    |

一般職業紹介状況(学卒を除きパートを含む)

| 項目<br>安定所別    | A 新規求職<br>申込件数 | B 月間有効<br>求職者数 | C 紹介件数        | D 就職件数       | E 4のうち<br>保受給者の<br>就職件数 | F 新規<br>求人数   | G 月間有効<br>求人数 | H 充足数        | 比 率                  |                      |                     |                     |
|---------------|----------------|----------------|---------------|--------------|-------------------------|---------------|---------------|--------------|----------------------|----------------------|---------------------|---------------------|
|               | 1<br>全 数       | 2<br>全 数       | 3<br>全 数      | 4<br>全 数     |                         |               |               |              | 新規求職<br>対前年同月<br>増減率 | 新規求人<br>対前年同月<br>増減率 | 新規求<br>人倍率<br>(F/1) | 有効求<br>人倍率<br>(G/2) |
| 前年同月          | 7,656          | 27,356         | 10,662        | 2,608        | 615                     | 18,855        | 45,768        | 2,669        | 6.6                  | 35.2                 | 2.46                | 1.67                |
| 前 月           | 7,851          | 27,759         | 11,767        | 2,399        | 532                     | 16,506        | 43,228        | 2,476        | 16.0                 | 25.0                 | 2.10                | 1.56                |
| <b>20年10月</b> | <b>8,247</b>   | <b>28,925</b>  | <b>12,606</b> | <b>2,600</b> | <b>588</b>              | <b>15,965</b> | <b>45,319</b> | <b>2,787</b> | <b>7.7</b>           | <b>△ 15.3</b>        | <b>1.94</b>         | <b>1.57</b>         |
| 前 橋           | 1,840          | 6,192          | 2,845         | 566          | 109                     | 1,936         | 5,390         | 528          | 5.0                  | △ 74.2               | 1.05                | 0.87                |
| 高 崎           | 1,248          | 4,564          | 2,285         | 320          | 80                      | 7,242         | 22,241        | 680          | 10.0                 | 191.5                | 5.80                | 4.87                |
| (安 中)         | 170            | 651            | 377           | 85           | 22                      | 231           | 634           | 64           | 29.8                 | △ 28.5               | 1.36                | 0.97                |
| 桐 生           | 590            | 2,259          | 958           | 216          | 47                      | 768           | 2,183         | 186          | △ 7.7                | △ 12.6               | 1.30                | 0.97                |
| 伊勢崎           | 932            | 3,445          | 1,352         | 287          | 65                      | 885           | 2,539         | 308          | 14.9                 | △ 29.5               | 0.95                | 0.74                |
| 太 田           | 1,254          | 3,921          | 1,850         | 364          | 69                      | 1,883         | 4,272         | 304          | 23.4                 | △ 24.4               | 1.50                | 1.09                |
| 館 林           | 655            | 2,370          | 903           | 175          | 50                      | 883           | 2,242         | 205          | 9.7                  | △ 19.9               | 1.35                | 0.95                |
| 沼 田           | 276            | 1,048          | 432           | 148          | 32                      | 499           | 1,712         | 135          | △ 11.0               | △ 22.6               | 1.81                | 1.63                |
| 富 岡           | 236            | 758            | 324           | 101          | 25                      | 281           | 789           | 83           | △ 5.6                | △ 45.0               | 1.19                | 1.04                |
| 藤 岡           | 357            | 1,276          | 365           | 85           | 24                      | 428           | 1,087         | 95           | 3.5                  | △ 28.5               | 1.20                | 0.85                |
| 渋 川           | 544            | 1,890          | 720           | 189          | 47                      | 600           | 1,364         | 148          | 9.9                  | 2.4                  | 1.10                | 0.72                |
| (中之条)         | 145            | 551            | 195           | 64           | 18                      | 329           | 866           | 51           | △ 17.1               | △ 31.7               | 2.27                | 1.57                |
| 年度累計          | 53,164         | 196,128        | 75,154        | 16,858       | 3,714                   | 101,954       | 270,448       | 17,279       | 4.2                  | △ 8.3                | 1.92                | 1.38                |

中高年齢者等の職業紹介等状況(パートを除く)

| 安定所別<br>項目    | 新規求職<br>申込件数 |            | 月間有効<br>求職者数 | 紹介件数         | 就職件数       |            | 5<br>新 規<br>求 人 数 | 6<br>月間有効<br>求 人 数 | 比 率                      |                        |                        |                      |                      |
|---------------|--------------|------------|--------------|--------------|------------|------------|-------------------|--------------------|--------------------------|------------------------|------------------------|----------------------|----------------------|
|               | 1<br>全 数     | 1のうち保      | 2<br>全 数     | 3<br>全 数     | 4<br>全 数   | 4のうち保      |                   |                    | 新規求職者<br>中に占める<br>中高年の割合 | 新規求職<br>対前年同月<br>増 減 率 | 新規求人<br>対前年同月<br>増 減 率 | 新規求人<br>倍 率<br>(5/1) | 有効求人<br>倍 率<br>(6/2) |
|               |              |            |              |              |            |            |                   |                    |                          |                        |                        |                      |                      |
| 前年同月          | 1,790        | 834        | 7,185        | 2,354        | 449        | 154        | 5,265             | 9,680              | (23.4)<br>32.0           | 25.3                   | 120.1                  | 2.94                 | 1.35                 |
| 前 月           | 1,553        | 551        | 6,865        | 2,267        | 411        | 134        | 3,988             | 10,875             | (19.8)<br>28.2           | 7.0                    | 61.6                   | 2.57                 | 1.58                 |
| <b>20年10月</b> | <b>1,748</b> | <b>685</b> | <b>7,006</b> | <b>2,404</b> | <b>424</b> | <b>138</b> | <b>4,843</b>      | <b>11,552</b>      | (21.2)<br>29.1           | <b>△ 2.3</b>           | <b>△ 8.0</b>           | <b>2.77</b>          | <b>1.65</b>          |
| 前 橋           | 382          | 159        | 1,476        | 505          | 97         | 31         | 579               | 1,565              | (20.8)<br>28.0           | △ 3.0                  | △ 73.6                 | 1.52                 | 1.06                 |
| 高 崎           | 272          | 100        | 1,119        | 454          | 49         | 16         | 2,503             | 5,321              | (21.8)<br>29.1           | 3.0                    | 246.2                  | 9.20                 | 4.76                 |
| (安 中)         | 32           | 15         | 158          | 88           | 22         | 13         | 32                | 118                | (18.8)<br>29.9           | △ 5.9                  | △ 44.8                 | 1.00                 | 0.75                 |
| 桐 生           | 138          | 52         | 533          | 177          | 34         | 13         | 200               | 532                | (23.4)<br>32.0           | △ 17.9                 | △ 12.3                 | 1.45                 | 1.00                 |
| 伊勢崎           | 188          | 66         | 787          | 212          | 38         | 8          | 253               | 769                | (20.2)<br>27.6           | 10.6                   | △ 32.7                 | 1.35                 | 0.98                 |
| 太 田           | 231          | 86         | 810          | 325          | 64         | 15         | 570               | 1,354              | (18.4)<br>24.3           | △ 0.9                  | △ 21.5                 | 2.47                 | 1.67                 |
| 館 林           | 148          | 79         | 618          | 195          | 25         | 11         | 250               | 620                | (22.6)<br>30.6           | 9.6                    | △ 28.4                 | 1.69                 | 1.00                 |
| 沼 田           | 58           | 18         | 280          | 61           | 9          | 2          | 70                | 310                | (21.0)<br>31.2           | △ 13.4                 | △ 39.7                 | 1.21                 | 1.11                 |
| 富 岡           | 42           | 23         | 184          | 55           | 17         | 9          | 45                | 163                | (17.8)<br>28.6           | △ 34.4                 | △ 54.5                 | 1.07                 | 0.89                 |
| 藤 岡           | 72           | 33         | 306          | 88           | 13         | 5          | 67                | 195                | (20.2)<br>29.4           | △ 10.0                 | △ 22.1                 | 0.93                 | 0.64                 |
| 渋 川           | 137          | 39         | 526          | 183          | 42         | 9          | 138               | 306                | (25.2)<br>36.5           | 16.1                   | 1.5                    | 1.01                 | 0.58                 |
| (中之条)         | 48           | 15         | 209          | 61           | 14         | 6          | 100               | 247                | (33.1)<br>45.7           | △ 23.8                 | △ 28.6                 | 2.08                 | 1.18                 |
| 年度累計          | 11,237       | 4,286      | 48,442       | 15,150       | 2,743      | 883        | 26,379            | 70,385             | (21.1)<br>29.8           | 0.3                    | 28.2                   | 2.35                 | 1.45                 |

(注) ( )内は、パートを含めた新規求職者中に占める中高年の割合である。求人数及び求人倍率は、「求人均等配分方式」による数値である。



高齢者(55歳以上)の職業紹介状況(パートを除く)

| 安定所別<br>項目    | 新規求職<br>申込件数 |            | 月間有効<br>求職者数 | 紹介件数       | 就職件数       |           | 5<br>新規<br>求人数 | 6<br>月間有効<br>求人数 | 比 率                      |                        |                        |                      |                      |
|---------------|--------------|------------|--------------|------------|------------|-----------|----------------|------------------|--------------------------|------------------------|------------------------|----------------------|----------------------|
|               | 1<br>全 数     | Iのうち保      | 2<br>全 数     | 3<br>全 数   | 4<br>全 数   | 4のうち保     | 5<br>求 人 数     | 6<br>求 人 数       | 新規求職者<br>中に占める<br>高齢者の割合 | 新規求職<br>対前年同月<br>増 減 率 | 新規求人<br>対前年同月<br>増 減 率 | 新規求人<br>倍 率<br>(5/1) | 有効求人<br>倍 率<br>(6/2) |
|               |              |            |              |            |            |           |                |                  | (11.7)<br>16.1           | 24.5                   | 160.1                  | 3.50                 | 1.42                 |
| 前年同月          | 899          | 457        | 3,905        | 818        | 207        | 71        | 3,145          | 5,551            | (11.7)<br>16.1           | 24.5                   | 160.1                  | 3.50                 | 1.42                 |
| 前 月           | 792          | 279        | 3,784        | 854        | 172        | 49        | 2,386          | 6,490            | (10.1)<br>14.4           | 5.9                    | 76.0                   | 3.01                 | 1.72                 |
| <b>20年10月</b> | <b>888</b>   | <b>407</b> | <b>3,821</b> | <b>882</b> | <b>178</b> | <b>54</b> | <b>2,890</b>   | <b>6,889</b>     | (10.8)<br>14.8           | <b>△ 1.2</b>           | <b>△ 8.1</b>           | <b>3.25</b>          | <b>1.80</b>          |
| 前 橋           | 194          | 94         | 767          | 175        | 39         | 10        | 347            | 933              | (10.5)<br>14.2           | 1.0                    | △ 73.5                 | 1.79                 | 1.22                 |
| 高 崎           | 142          | 61         | 637          | 145        | 19         | 3         | 1,491          | 3,170            | (11.4)<br>15.2           | △ 4.1                  | 249.2                  | 10.50                | 4.98                 |
| (安 中)         | 14           | 8          | 86           | 37         | 13         | 7         | 18             | 70               | (8.2)<br>13.1            | △ 26.3                 | △ 47.1                 | 1.29                 | 0.81                 |
| 桐 生           | 63           | 31         | 265          | 57         | 15         | 4         | 120            | 318              | (10.7)<br>14.6           | △ 3.1                  | △ 11.8                 | 1.90                 | 1.20                 |
| 伊勢崎           | 93           | 38         | 432          | 74         | 14         | 2         | 151            | 461              | (10.0)<br>13.7           | 14.8                   | △ 32.9                 | 1.62                 | 1.07                 |
| 太 田           | 118          | 52         | 438          | 143        | 26         | 8         | 340            | 809              | (9.4)<br>12.4            | 9.3                    | △ 21.7                 | 2.88                 | 1.85                 |
| 館 林           | 74           | 47         | 362          | 59         | 12         | 6         | 150            | 372              | (11.3)<br>15.3           | △ 1.3                  | △ 28.2                 | 2.03                 | 1.03                 |
| 沼 田           | 30           | 12         | 146          | 17         | 2          | 0         | 42             | 186              | (10.9)<br>16.1           | △ 21.1                 | △ 39.1                 | 1.40                 | 1.27                 |
| 富 岡           | 22           | 13         | 96           | 26         | 9          | 4         | 27             | 95               | (9.3)<br>15.0            | △ 29.0                 | △ 54.2                 | 1.23                 | 0.99                 |
| 藤 岡           | 32           | 17         | 172          | 30         | 4          | 2         | 39             | 117              | (9.0)<br>13.1            | △ 27.3                 | △ 23.5                 | 1.22                 | 0.68                 |
| 渋 川           | 83           | 27         | 302          | 83         | 18         | 3         | 80             | 177              | (15.3)<br>22.1           | 23.9                   | 0.0                    | 0.96                 | 0.59                 |
| (中之条)         | 23           | 7          | 118          | 36         | 7          | 5         | 60             | 150              | (15.9)<br>21.9           | △ 25.8                 | △ 28.6                 | 2.61                 | 1.27                 |
| 年度累計          | 5,883        | 2,480      | 26,753       | 5,769      | 1,190      | 399       | 15,740         | 41,960           | (11.1)<br>15.6           | 0.7                    | 42.6                   | 2.68                 | 1.57                 |

(注) ( )内は、パートを含めた新規求職者中に占める高齢者の割合である。求人数及び求人倍率は、「求人均等配分方式」による数値である。

パートタイム職業紹介状況

| 安定所別 | 項目            | 新規求職<br>申込件数 | 月間有効<br>求職者数 | 紹介件数         | 就職件数       | 新規<br>求人数    | 月間有効<br>求人数   |
|------|---------------|--------------|--------------|--------------|------------|--------------|---------------|
|      | 前年同月          | 2,062        | 7,050        | 2,601        | 895        | 6,480        | 14,564        |
|      | 前 月           | 2,339        | 7,531        | 2,980        | 830        | 6,916        | 17,428        |
|      | <b>20年10月</b> | <b>2,238</b> | <b>7,877</b> | <b>3,147</b> | <b>969</b> | <b>4,806</b> | <b>18,294</b> |
|      | 前 橋           | 475          | 1,675        | 666          | 207        | 644          | 1,588         |
|      | 高 崎           | 314          | 1,179        | 523          | 104        | 1,616        | 10,211        |
|      | (安 中)         | 63           | 205          | 119          | 36         | 126          | 304           |
|      | 桐 生           | 159          | 648          | 256          | 82         | 291          | 946           |
|      | 伊勢崎           | 252          | 919          | 313          | 104        | 313          | 828           |
|      | 太 田           | 303          | 978          | 363          | 107        | 536          | 1,059         |
|      | 館 林           | 172          | 660          | 234          | 74         | 323          | 841           |
|      | 沼 田           | 90           | 329          | 177          | 78         | 302          | 917           |
|      | 富 岡           | 89           | 232          | 132          | 44         | 147          | 339           |
|      | 藤 岡           | 112          | 378          | 107          | 34         | 166          | 399           |
|      | 渋 川           | 169          | 538          | 194          | 74         | 244          | 557           |
|      | (中之条)         | 40           | 136          | 63           | 25         | 98           | 305           |
|      | 年度累計          | 15,425       | 54,006       | 18,999       | 6,145      | 37,032       | 99,425        |

(注)太田は太田パートサテライトを、館林は館林パートサテライトをそれぞれ含む。

## 障害者職業紹介状況

| 項目<br>安定所別    | 新規求職申込件数   |           |           |          | 紹介件数       |            |            |          | 就職件数      |           |           |          | 新規登録者数    |           |           |          | 期末現在登録者数<br>(月末) |              |            |           |
|---------------|------------|-----------|-----------|----------|------------|------------|------------|----------|-----------|-----------|-----------|----------|-----------|-----------|-----------|----------|------------------|--------------|------------|-----------|
|               | 身体         | 知的        | 精神        | その他      | 身体         | 知的         | 精神         | その他      | 身体        | 知的        | 精神        | その他      | 身体        | 知的        | 精神        | その他      | 身体               | 知的           | 精神         | その他       |
| 前年同月          | 110        | 29        | 27        | 2        | 344        | 92         | 119        | 2        | 30        | 12        | 10        | 0        | 51        | 16        | 14        | 2        | 5,294            | 2,857        | 699        | 22        |
| 前月            | 59         | 47        | 25        | 1        | 104        | 23         | 51         | 2        | 33        | 10        | 14        | 1        | 32        | 32        | 12        | 1        | 4,965            | 2,681        | 794        | 21        |
| <b>20年10月</b> | <b>101</b> | <b>43</b> | <b>38</b> | <b>0</b> | <b>420</b> | <b>153</b> | <b>260</b> | <b>0</b> | <b>42</b> | <b>12</b> | <b>13</b> | <b>0</b> | <b>43</b> | <b>14</b> | <b>14</b> | <b>0</b> | <b>5,006</b>     | <b>2,693</b> | <b>805</b> | <b>21</b> |
| 前橋            | 20         | 6         | 8         | 0        | 91         | 37         | 85         | 0        | 10        | 1         | 5         | 0        | 6         | 0         | 3         | 0        | 675              | 272          | 144        | 6         |
| 高崎            | 18         | 8         | 12        | 0        | 98         | 33         | 47         | 0        | 6         | 2         | 2         | 0        | 4         | 1         | 3         | 0        | 921              | 513          | 159        | 2         |
| (安中)          | 3          | 0         | 1         | 0        | 12         | 0          | 12         | 0        | 1         | 0         | 0         | 0        | 1         | 0         | 0         | 0        | 161              | 52           | 25         | 0         |
| 桐生            | 7          | 6         | 1         | 0        | 52         | 22         | 17         | 0        | 8         | 1         | 2         | 0        | 2         | 4         | 1         | 0        | 542              | 373          | 45         | 1         |
| 伊勢崎           | 7          | 7         | 4         | 0        | 68         | 34         | 34         | 0        | 3         | 1         | 2         | 0        | 1         | 1         | 1         | 0        | 566              | 266          | 113        | 4         |
| 太田            | 14         | 6         | 5         | 0        | 22         | 5          | 8          | 0        | 3         | 0         | 0         | 0        | 10        | 2         | 3         | 0        | 495              | 261          | 51         | 0         |
| 館林            | 8          | 4         | 0         | 0        | 18         | 9          | 6          | 0        | 1         | 1         | 1         | 0        | 4         | 2         | 0         | 0        | 455              | 242          | 44         | 4         |
| 沼田            | 3          | 0         | 2         | 0        | 1          | 0          | 1          | 0        | 1         | 2         | 0         | 0        | 2         | 0         | 1         | 0        | 193              | 96           | 25         | 0         |
| 富岡            | 4          | 1         | 4         | 0        | 16         | 1          | 21         | 0        | 0         | 0         | 1         | 0        | 4         | 1         | 2         | 0        | 206              | 85           | 46         | 0         |
| 藤岡            | 7          | 0         | 1         | 0        | 27         | 3          | 16         | 0        | 2         | 0         | 0         | 0        | 2         | 0         | 0         | 0        | 228              | 166          | 44         | 1         |
| 渋川            | 6          | 4         | 0         | 0        | 10         | 8          | 13         | 0        | 6         | 3         | 0         | 0        | 4         | 2         | 0         | 0        | 390              | 276          | 93         | 2         |
| (中之条)         | 4          | 1         | 0         | 0        | 5          | 1          | 0          | 0        | 1         | 1         | 0         | 0        | 3         | 1         | 0         | 0        | 174              | 91           | 16         | 1         |
| 年度累計          | 503        | 207       | 174       | 8        | 1,105      | 276        | 545        | 12       | 236       | 109       | 84        | 3        | 251       | 113       | 86        | 7        |                  |              |            |           |

産業別・規模別一般新規求人状況(学卒を除きパートを含む)

| 前月     | 前年同月   | 当月     | 対前月比    | 対前年同月比 | 構成比   | 産業別                 | 計      | 前橋    | 高崎    | (安中) | 桐生  | 伊勢崎 | 太田    | 館林  | 沼田  | 富岡  | 藤岡  | 渋川  | (中之条) |
|--------|--------|--------|---------|--------|-------|---------------------|--------|-------|-------|------|-----|-----|-------|-----|-----|-----|-----|-----|-------|
| 159    | 157    | 222    | 39.6    | 41.4   | 1.4   | A. B. C 農、林、漁業      | 222    | 22    | 5     | 0    | 7   | 0   | 4     | 0   | 110 | 4   | 2   | 54  | 14    |
| 5      | 6      | 4      | △ 20.0  | △ 33.3 | 0.0   | D 鉱業                | 4      | 0     | 0     | 2    | 0   | 0   | 0     | 0   | 2   | 0   | 0   | 0   | 0     |
| 720    | 886    | 774    | 7.5     | △ 12.6 | 4.8   | E 建設業               | 774    | 168   | 142   | 23   | 34  | 80  | 136   | 28  | 44  | 29  | 30  | 43  | 17    |
| 2,014  | 2,954  | 1,753  | △ 13.0  | △ 40.7 | 11.0  | F 製造業               | 1,753  | 198   | 226   | 49   | 142 | 302 | 316   | 246 | 57  | 66  | 67  | 75  | 9     |
| 406    | 287    | 290    | △ 28.6  | 1.0    | 1.8   | 09 食料品製造業           | 290    | 29    | 82    | 5    | 8   | 66  | 6     | 43  | 19  | 6   | 9   | 13  | 4     |
| 12     | 27     | 16     | 33.3    | △ 40.7 | 0.1   | 10 飲料・たばこ・飼料製造業     | 16     | 0     | 8     | 0    | 0   | 0   | 4     | 1   | 2   | 0   | 1   | 0   | 0     |
| 32     | 25     | 37     | 15.6    | 48.0   | 0.2   | 11 繊維工業             | 37     | 0     | 0     | 0    | 28  | 6   | 3     | 0   | 0   | 0   | 0   | 0   | 0     |
| 39     | 27     | 31     | △ 20.5  | 14.8   | 0.2   | 12 衣服・その他の繊維製品製造業   | 31     | 0     | 6     | 0    | 3   | 16  | 3     | 1   | 0   | 0   | 2   | 0   | 0     |
| 23     | 25     | 24     | 4.3     | △ 4.0  | 0.2   | 13 木材・木製品製造業        | 24     | 0     | 3     | 3    | 0   | 1   | 0     | 3   | 11  | 3   | 0   | 0   | 0     |
| 42     | 48     | 28     | △ 33.3  | △ 41.7 | 0.2   | 14 家具・装備品製造業        | 28     | 11    | 0     | 5    | 0   | 3   | 1     | 0   | 6   | 2   | 0   | 0   | 0     |
| 39     | 41     | 11     | △ 71.8  | △ 73.2 | 0.1   | 15 パルプ・紙・紙加工品製造業    | 11     | 3     | 1     | 0    | 1   | 0   | 1     | 4   | 0   | 0   | 0   | 1   | 0     |
| 41     | 71     | 34     | △ 17.1  | △ 52.1 | 0.2   | 16 印刷・関連連業          | 34     | 10    | 6     | 0    | 3   | 9   | 1     | 0   | 0   | 0   | 5   | 0   | 0     |
| 34     | 63     | 28     | △ 17.6  | △ 55.6 | 0.2   | 17 化学工業             | 28     | 0     | 6     | 1    | 0   | 0   | 1     | 5   | 0   | 0   | 0   | 15  | 0     |
| 0      | 2      | 2      | #DIV/0! | 0.0    | 0.0   | 18 石油製品・石炭製品製造業     | 2      | 0     | 0     | 0    | 2   | 0   | 0     | 0   | 0   | 0   | 0   | 0   | 0     |
| 176    | 226    | 119    | △ 32.4  | △ 47.3 | 0.7   | 19 プラスチック製品製造業      | 119    | 0     | 3     | 9    | 3   | 33  | 8     | 31  | 3   | 8   | 18  | 3   | 0     |
| 15     | 12     | 7      | △ 53.3  | △ 41.7 | 0.0   | 20 ゴム製品製造業          | 7      | 0     | 2     | 0    | 0   | 4   | 0     | 0   | 0   | 1   | 0   | 0   | 0     |
| 33     | 34     | 26     | △ 21.2  | △ 23.5 | 0.2   | 22 窯業・土石製品製造業       | 26     | 7     | 7     | 2    | 0   | 0   | 0     | 2   | 2   | 0   | 2   | 4   | 0     |
| 25     | 56     | 23     | △ 8.0   | △ 58.9 | 0.1   | 23 鉄鋼業              | 23     | 1     | 1     | 5    | 0   | 1   | 0     | 12  | 0   | 0   | 0   | 3   | 0     |
| 39     | 31     | 22     | △ 43.6  | △ 29.0 | 0.1   | 24 非鉄金属製造業          | 22     | 15    | 0     | 3    | 0   | 0   | 0     | 4   | 0   | 0   | 0   | 0   | 0     |
| 196    | 265    | 159    | △ 18.9  | △ 40.0 | 1.0   | 25 金属製品製造業          | 159    | 24    | 17    | 3    | 14  | 15  | 24    | 34  | 2   | 5   | 9   | 12  | 0     |
| 225    | 365    | 209    | △ 7.1   | △ 42.7 | 1.3   | 26 一般機械器具製造業        | 209    | 9     | 26    | 5    | 29  | 32  | 52    | 31  | 2   | 5   | 9   | 9   | 0     |
| 183    | 220    | 84     | △ 54.1  | △ 61.8 | 0.5   | 27 電気機械器具製造業        | 84     | 4     | 9     | 4    | 4   | 22  | 20    | 10  | 0   | 2   | 1   | 7   | 1     |
| 31     | 96     | 55     | 77.4    | △ 42.7 | 0.3   | 28 情報通信機械器具製造業      | 55     | 12    | 1     | 1    | 0   | 28  | 0     | 4   | 0   | 7   | 0   | 0   | 2     |
| 28     | 141    | 53     | 89.3    | △ 62.4 | 0.3   | 29 電子部品・デバイス製造業     | 53     | 0     | 15    | 3    | 0   | 15  | 0     | 0   | 5   | 6   | 6   | 1   | 2     |
| 353    | 785    | 424    | 20.1    | △ 46.0 | 2.7   | 30 輸送用機械器具製造業       | 424    | 71    | 30    | 0    | 42  | 46  | 179   | 30  | 0   | 21  | 2   | 3   | 0     |
| 20     | 58     | 40     | 100.0   | △ 31.0 | 0.3   | 31 精密機械器具製造業        | 40     | 0     | 0     | 0    | 2   | 2   | 0     | 31  | 1   | 0   | 0   | 4   | 0     |
| 22     | 49     | 31     | 40.9    | △ 36.7 | 0.2   | 21,32 その他の製造業       | 31     | 2     | 3     | 0    | 3   | 3   | 13    | 0   | 4   | 0   | 3   | 0   | 0     |
| 6      | 5      | 3      | △ 50.0  | △ 40.0 | 0.0   | G 電気・ガス・熱供給・水道業     | 3      | 0     | 2     | 0    | 0   | 1   | 0     | 0   | 0   | 0   | 0   | 0   | 0     |
| 167    | 297    | 169    | 1.2     | △ 43.1 | 1.1   | H 情報通信業             | 169    | 37    | 82    | 2    | 12  | 2   | 15    | 11  | 2   | 0   | 0   | 6   | 0     |
| 568    | 911    | 522    | △ 8.1   | △ 42.7 | 3.3   | I 運輸業               | 522    | 88    | 87    | 8    | 69  | 37  | 80    | 45  | 5   | 15  | 13  | 73  | 2     |
| 7,086  | 7,157  | 6,729  | △ 5.0   | △ 6.0  | 42.1  | J 卸売・小売業            | 6,729  | 195   | 5,678 | 18   | 110 | 109 | 207   | 71  | 52  | 28  | 188 | 61  | 12    |
| 111    | 191    | 120    | 8.1     | △ 37.2 | 0.8   | K 金融・保険業            | 120    | 45    | 34    | 0    | 3   | 8   | 16    | 0   | 3   | 0   | 0   | 10  | 1     |
| 203    | 63     | 108    | △ 46.8  | 71.4   | 0.7   | L 不動産業              | 108    | 13    | 19    | 1    | 23  | 6   | 25    | 9   | 1   | 0   | 8   | 3   | 0     |
| 904    | 728    | 913    | 1.0     | 25.4   | 5.7   | M 飲食店、宿泊業           | 913    | 55    | 58    | 34   | 47  | 31  | 353   | 44  | 67  | 1   | 1   | 106 | 116   |
| 1,561  | 1,521  | 1,561  | 0.0     | 2.6    | 9.8   | N 医療、福祉             | 1,561  | 268   | 321   | 27   | 195 | 142 | 125   | 118 | 98  | 45  | 87  | 79  | 56    |
| 115    | 76     | 151    | 31.3    | 98.7   | 0.9   | O 教育、学習支援業          | 151    | 45    | 41    | 0    | 3   | 3   | 16    | 31  | 0   | 3   | 6   | 3   | 0     |
| 88     | 105    | 86     | △ 2.3   | △ 18.1 | 0.5   | P 複合サービス事業          | 86     | 11    | 1     | 0    | 2   | 2   | 4     | 0   | 0   | 56  | 2   | 4   | 4     |
| 2,690  | 3,688  | 2,746  | 2.1     | △ 25.5 | 17.2  | Q サービス業(他に分類されないもの) | 2,746  | 750   | 540   | 62   | 118 | 143 | 576   | 271 | 53  | 31  | 24  | 80  | 98    |
| 109    | 110    | 104    | △ 4.6   | △ 5.5  | 0.7   | R. S 公務、その他         | 104    | 41    | 6     | 5    | 3   | 19  | 10    | 9   | 5   | 3   | 0   | 3   | 0     |
| 16,506 | 18,855 | 15,965 | △ 3.3   | △ 15.3 | 100.0 | 合計                  | 15,965 | 1,936 | 7,242 | 231  | 768 | 885 | 1,883 | 883 | 499 | 281 | 428 | 600 | 329   |
| 7,644  | 8,524  | 7,221  | △ 5.5   | △ 15.3 | 45.2  | 29人以下               | 7,221  | 1,062 | 2,873 | 124  | 406 | 517 | 671   | 483 | 358 | 117 | 194 | 292 | 124   |
| 6,860  | 7,428  | 6,082  | △ 11.3  | △ 18.1 | 38.1  | 30~99人              | 6,082  | 513   | 3,591 | 71   | 254 | 257 | 574   | 189 | 66  | 128 | 93  | 189 | 157   |
| 1,574  | 1,737  | 1,492  | △ 5.2   | △ 14.1 | 9.3   | 100~299人            | 1,492  | 194   | 695   | 20   | 70  | 74  | 118   | 98  | 70  | 7   | 29  | 81  | 36    |
| 248    | 358    | 647    | 160.9   | 80.7   | 4.1   | 300~499人            | 647    | 85    | 32    | 11   | 8   | 29  | 336   | 65  | 0   | 22  | 10  | 37  | 12    |
| 142    | 380    | 271    | 90.8    | △ 28.7 | 1.7   | 500~999人            | 271    | 63    | 51    | 5    | 30  | 2   | 81    | 18  | 5   | 7   | 8   | 1   | 0     |
| 38     | 428    | 252    | 563.2   | △ 41.1 | 1.6   | 1,000人~             | 252    | 19    | 0     | 0    | 0   | 6   | 103   | 30  | 0   | 0   | 94  | 0   | 0     |

産業別・規模別一般充足状況(学卒を除きパート含む)

| 前月    | 前年同月  | 当月    | 対前月比    | 対前年同月比  | 構成比   | 産業別                 | 計     | 前橋  | 高崎  | (安中) | 桐生  | 伊勢崎 | 太田  | 館林  | 沼田  | 富岡 | 藤岡 | 渋川  | (中之条) |
|-------|-------|-------|---------|---------|-------|---------------------|-------|-----|-----|------|-----|-----|-----|-----|-----|----|----|-----|-------|
| 49    | 52    | 62    | 26.5    | 19.2    | 2.2   | A. B. C 農、林、漁業      | 62    | 11  | 1   | 0    | 1   | 0   | 1   | 0   | 19  | 7  | 0  | 16  | 6     |
| 3     | 2     | 0     | △ 100.0 | △ 100.0 | 0.0   | D 鉱業                | 0     | 0   | 0   | 0    | 0   | 0   | 0   | 0   | 0   | 0  | 0  | 0   | 0     |
| 134   | 171   | 164   | 22.4    | △ 4.1   | 5.9   | E 建設業               | 164   | 44  | 32  | 3    | 11  | 15  | 17  | 6   | 6   | 5  | 8  | 12  | 5     |
| 789   | 915   | 781   | △ 1.0   | △ 14.6  | 28.0  | F 製造業               | 781   | 90  | 99  | 23   | 59  | 152 | 135 | 88  | 32  | 37 | 36 | 26  | 4     |
| 107   | 146   | 126   | 17.8    | △ 13.7  | 4.5   | 09 食料品製造業           | 126   | 34  | 24  | 1    | 7   | 27  | 7   | 6   | 8   | 7  | 2  | 3   | 0     |
| 3     | 11    | 10    | 233.3   | △ 9.1   | 0.4   | 10 飲料・たばこ・飼料製造業     | 10    | 0   | 2   | 0    | 0   | 0   | 1   | 1   | 6   | 0  | 0  | 0   | 0     |
| 6     | 7     | 13    | 116.7   | 85.7    | 0.5   | 11 繊維工業             | 13    | 0   | 0   | 0    | 9   | 3   | 1   | 0   | 0   | 0  | 0  | 0   | 0     |
| 16    | 11    | 18    | 12.5    | 63.6    | 0.6   | 12 衣服・その他の繊維製品製造業   | 18    | 2   | 3   | 1    | 1   | 2   | 1   | 3   | 0   | 1  | 0  | 4   | 0     |
| 13    | 17    | 12    | △ 7.7   | △ 29.4  | 0.4   | 13 木材・木製品製造業        | 12    | 0   | 0   | 2    | 0   | 5   | 0   | 0   | 2   | 2  | 0  | 0   | 1     |
| 27    | 19    | 25    | △ 7.4   | 31.6    | 0.9   | 14 家具・装備品製造業        | 25    | 7   | 3   | 2    | 1   | 6   | 1   | 2   | 3   | 0  | 0  | 0   | 0     |
| 23    | 16    | 20    | △ 13.0  | 25.0    | 0.7   | 15 パルプ・紙・紙加工品製造業    | 20    | 5   | 3   | 0    | 0   | 8   | 1   | 2   | 0   | 0  | 0  | 1   | 0     |
| 14    | 13    | 28    | 100.0   | 115.4   | 1.0   | 16 印刷・関連業           | 28    | 6   | 8   | 0    | 2   | 9   | 1   | 0   | 0   | 1  | 1  | 0   | 0     |
| 15    | 19    | 15    | 0.0     | △ 21.1  | 0.5   | 17 化学工業             | 15    | 2   | 6   | 1    | 0   | 0   | 2   | 1   | 0   | 0  | 0  | 3   | 0     |
| 0     | 2     | 2     | #DIV/0! | 0.0     | 0.1   | 18 石油製品・石炭製品製造業     | 2     | 0   | 0   | 0    | 2   | 0   | 0   | 0   | 0   | 0  | 0  | 0   | 0     |
| 85    | 91    | 63    | △ 25.9  | △ 30.8  | 2.3   | 19 プラスチック製品製造業      | 63    | 1   | 3   | 2    | 3   | 3   | 13  | 27  | 0   | 2  | 9  | 0   | 0     |
| 12    | 5     | 2     | △ 83.3  | △ 60.0  | 0.1   | 20 ゴム製品製造業          | 2     | 0   | 0   | 0    | 0   | 0   | 0   | 2   | 0   | 0  | 0  | 0   | 0     |
| 18    | 16    | 18    | 0.0     | 12.5    | 0.6   | 22 窯業・土石製品製造業       | 18    | 5   | 1   | 3    | 2   | 1   | 2   | 0   | 1   | 0  | 0  | 3   | 0     |
| 13    | 11    | 10    | △ 23.1  | △ 9.1   | 0.4   | 23 鉄鋼業              | 10    | 1   | 0   | 0    | 0   | 2   | 1   | 5   | 0   | 0  | 1  | 0   | 0     |
| 7     | 20    | 12    | 71.4    | △ 40.0  | 0.4   | 24 非鉄金属製造業          | 12    | 6   | 1   | 2    | 1   | 1   | 0   | 0   | 0   | 0  | 1  | 0   | 0     |
| 96    | 74    | 97    | 1.0     | 31.1    | 3.5   | 25 金属製品製造業          | 97    | 11  | 13  | 1    | 6   | 19  | 19  | 12  | 1   | 2  | 10 | 3   | 0     |
| 79    | 92    | 58    | △ 26.6  | △ 37.0  | 2.1   | 26 一般機械器具製造業        | 58    | 1   | 12  | 1    | 4   | 15  | 11  | 6   | 0   | 2  | 4  | 2   | 0     |
| 49    | 75    | 58    | 18.4    | △ 22.7  | 2.1   | 27 電気機械器具製造業        | 58    | 2   | 4   | 5    | 4   | 14  | 13  | 7   | 0   | 2  | 4  | 3   | 0     |
| 13    | 18    | 16    | 23.1    | △ 11.1  | 0.6   | 28 情報通信機械器具製造業      | 16    | 0   | 3   | 0    | 0   | 6   | 0   | 4   | 0   | 0  | 0  | 0   | 3     |
| 23    | 33    | 15    | △ 34.8  | △ 54.5  | 0.5   | 29 電子部品・デバイス製造業     | 15    | 0   | 1   | 0    | 0   | 3   | 0   | 0   | 9   | 0  | 1  | 1   | 0     |
| 152   | 182   | 144   | △ 5.3   | △ 20.9  | 5.2   | 30 輸送用機械器具製造業       | 144   | 7   | 12  | 2    | 14  | 24  | 59  | 5   | 0   | 18 | 2  | 1   | 0     |
| 11    | 16    | 5     | △ 54.5  | △ 68.8  | 0.2   | 31 精密機械器具製造業        | 5     | 0   | 0   | 0    | 1   | 0   | 0   | 2   | 0   | 0  | 0  | 2   | 0     |
| 7     | 21    | 14    | 100.0   | △ 33.3  | 0.5   | 21.32 その他の製造業       | 14    | 0   | 0   | 0    | 2   | 4   | 2   | 3   | 2   | 0  | 1  | 0   | 0     |
| 4     | 1     | 1     | △ 75.0  | 0.0     | 0.0   | G 電気・ガス・熱供給・水道業     | 1     | 0   | 0   | 0    | 0   | 1   | 0   | 0   | 0   | 0  | 0  | 0   | 0     |
| 16    | 30    | 28    | 75.0    | △ 6.7   | 1.0   | H 情報通信業             | 28    | 10  | 9   | 0    | 1   | 2   | 1   | 2   | 1   | 1  | 0  | 1   | 0     |
| 119   | 138   | 147   | 23.5    | 6.5     | 5.3   | I 運輸業               | 147   | 32  | 26  | 5    | 15  | 22  | 13  | 17  | 1   | 0  | 9  | 5   | 2     |
| 443   | 431   | 577   | 30.2    | 33.9    | 20.7  | J 卸売・小売業            | 577   | 70  | 335 | 4    | 24  | 25  | 38  | 15  | 19  | 7  | 18 | 21  | 1     |
| 16    | 21    | 18    | 12.5    | △ 14.3  | 0.6   | K 金融・保険業            | 18    | 5   | 5   | 0    | 1   | 3   | 1   | 1   | 0   | 1  | 1  | 0   | 0     |
| 25    | 19    | 20    | △ 20.0  | 5.3     | 0.7   | L 不動産業              | 20    | 3   | 8   | 1    | 2   | 3   | 2   | 0   | 0   | 0  | 0  | 1   | 0     |
| 90    | 90    | 106   | 17.8    | 17.8    | 3.8   | M 飲食店、宿泊業           | 106   | 9   | 12  | 7    | 6   | 3   | 8   | 2   | 20  | 1  | 0  | 14  | 24    |
| 339   | 343   | 392   | 15.6    | 14.3    | 14.1  | N 医療、福祉             | 392   | 91  | 75  | 8    | 34  | 47  | 31  | 38  | 28  | 5  | 11 | 21  | 3     |
| 27    | 23    | 33    | 22.2    | 43.5    | 1.2   | O 教育、学習支援業          | 33    | 6   | 13  | 0    | 3   | 0   | 4   | 1   | 0   | 1  | 2  | 3   | 0     |
| 25    | 18    | 27    | 8.0     | 50.0    | 1.0   | P 複合サービス事業          | 27    | 6   | 0   | 0    | 0   | 3   | 2   | 4   | 0   | 3  | 3  | 5   | 1     |
| 346   | 353   | 357   | 3.2     | 1.1     | 12.8  | Q サービス業(他に分類されないもの) | 357   | 119 | 64  | 9    | 26  | 18  | 46  | 27  | 7   | 11 | 5  | 20  | 5     |
| 51    | 62    | 74    | 45.1    | 19.4    | 2.7   | R. S 公務、その他         | 74    | 32  | 1   | 4    | 3   | 14  | 5   | 4   | 2   | 4  | 2  | 3   | 0     |
| 2,476 | 2,669 | 2,787 | 12.6    | 4.4     | 100.0 | 合計                  | 2,787 | 528 | 680 | 64   | 186 | 308 | 304 | 205 | 135 | 83 | 95 | 148 | 51    |
| 1,242 | 1,475 | 1,384 | 11.4    | △ 6.2   | 49.7  | 29人以下               | 1,384 | 272 | 268 | 38   | 107 | 180 | 159 | 82  | 80  | 43 | 47 | 84  | 24    |
| 803   | 821   | 954   | 18.8    | 16.2    | 34.2  | 30~99人              | 954   | 164 | 329 | 17   | 51  | 81  | 80  | 81  | 24  | 30 | 30 | 44  | 23    |
| 313   | 261   | 320   | 2.2     | 22.6    | 11.5  | 100~299人            | 320   | 77  | 77  | 6    | 17  | 32  | 19  | 33  | 26  | 6  | 11 | 13  | 3     |
| 55    | 40    | 57    | 3.6     | 42.5    | 2.0   | 300~499人            | 57    | 11  | 5   | 3    | 3   | 7   | 9   | 6   | 0   | 2  | 3  | 7   | 1     |
| 28    | 48    | 29    | 3.6     | △ 39.6  | 1.0   | 500~999人            | 29    | 2   | 1   | 0    | 8   | 2   | 6   | 3   | 5   | 2  | 0  | 0   | 0     |
| 35    | 24    | 43    | 22.9    | 79.2    | 1.5   | 1,000人~             | 43    | 2   | 0   | 0    | 0   | 6   | 31  | 0   | 0   | 0  | 4  | 0   | 0     |

## 新規学卒者の職業紹介状況(21年3月卒)

| 項目     | 安定所別                  | 前年同月  | 20年9月 | 20年10月 | 前橋   | 高崎    | (安中) | 桐生   | 伊勢崎  | 太田   | 館林   | 沼田      | 富岡      | 藤岡   | 渋川      | (中之条) | 前年実績  |
|--------|-----------------------|-------|-------|--------|------|-------|------|------|------|------|------|---------|---------|------|---------|-------|-------|
|        | 末現在                   | 末現在   | 末現在   |        |      |       |      |      |      |      |      |         |         |      |         |       |       |
| 中<br>学 | 1<br>求人数              | 0     | 6     | 10     | 0    | 0     | 0    | 0    | 0    | 3    | 7    | 0       | 0       | 0    | 0       | 0     | 29    |
|        | 2<br>求職者数             | 49    | 60    | 60     | 5    | 7     | 1    | 10   | 9    | 15   | 11   | 0       | 0       | 1    | 0       | 1     | 36    |
|        | 3<br>就職者数             | 0     | 0     | 0      | 0    | 0     | 0    | 0    | 0    | 0    | 0    | 0       | 0       | 0    | 0       | 0     | 29    |
|        | 4<br>求人倍率<br>(1/2)    | 0.00  | 0.10  | 0.17   | 0.00 | 0.00  | 0.00 | 0.00 | 0.00 | 0.20 | 0.64 | #DIV/0! | #DIV/0! | 0.00 | #DIV/0! | 0.00  | 0.81  |
|        | 5<br>就職率<br>(3/2×100) | 0.0   | 0.0   | 0.0    | 0.0  | 0.0   | 0.0  | 0.0  | 0.0  | 0.0  | 0.0  | #DIV/0! | #DIV/0! | 0.0  | #DIV/0! | 0.0   | 80.6  |
| 高<br>校 | 1<br>求人数              | 6,406 | 5,954 | 6,114  | 896  | 1,600 | 148  | 494  | 605  | 939  | 428  | 210     | 159     | 220  | 200     | 215   | 6,705 |
|        | 2<br>求職者数             | 2,986 | 2,987 | 3,021  | 396  | 472   | 122  | 427  | 283  | 354  | 193  | 191     | 130     | 201  | 131     | 121   | 2,849 |
|        | 3<br>就職者数             | 2,410 | 1,880 | 2,365  | 289  | 378   | 100  | 317  | 242  | 272  | 155  | 157     | 107     | 176  | 91      | 81    | 2,834 |
|        | 4<br>求人倍率<br>(1/2)    | 2.15  | 1.99  | 2.02   | 2.26 | 3.39  | 1.21 | 1.16 | 2.14 | 2.65 | 2.22 | 1.10    | 1.22    | 1.09 | 1.53    | 1.78  | 2.35  |
|        | 5<br>就職率<br>(3/2×100) | 80.7  | 62.9  | 78.3   | 73.0 | 80.1  | 82.0 | 74.2 | 85.5 | 76.8 | 80.3 | 82.2    | 82.3    | 87.6 | 69.5    | 66.9  | 99.5  |

(注1) 「2 求職者数」は、学校又は安定所の紹介を希望する求職者をいう。

(注2) 「3 就職者数」は、学校又は安定所の紹介による就職決定者数をいう。

(注3) 「前年実績」は、平成20年3月卒の学校又は安定所の紹介による最終数である。

## 群馬学生職業相談コーナー

| 区分  | 項目                         | 来所者数 | 求職 | 求人    | 紹介 | 就職 |
|-----|----------------------------|------|----|-------|----|----|
| 大学等 | 第2・四半期分<br>(H20. 7~H20. 9) | 228  | 51 | 491   | 18 | 10 |
|     | 年度累計                       | 364  | 79 | 3,051 | 27 | 13 |
| 短大  | 第2・四半期分<br>(H20. 7~H20. 9) | 47   | 18 | 414   | 9  | 4  |
|     | 年度累計                       | 76   | 25 | 2,562 | 15 | 6  |
| 高专  | 第2・四半期分<br>(H20. 7~H20. 9) | 0    | 0  | 229   | 0  | 0  |
|     | 年度累計                       | 0    | 0  | 993   | 0  | 0  |
| 専修等 | 第2・四半期分<br>(H20. 7~H20. 9) | 88   | 45 | 440   | 11 | 2  |
|     | 年度累計                       | 117  | 58 | 2,855 | 11 | 3  |
| 既卒者 | 第2・四半期分<br>(H20. 7~H20. 9) | 56   | 14 |       | 12 | 6  |
|     | 年度累計                       | 276  | 69 |       | 50 | 17 |

(来所者数には、セミナー等の参加者を含む。)

※大学等には、大学院を含む。

※専修等には、公共職業能力開発施設を含む。

## 外国人雇用サービスコーナー取扱状況

| 区分  | 項目   | 新規求職 | 相談件数  | 紹介件数 | 就職件数 | 有効求職 |
|-----|------|------|-------|------|------|------|
| 前橋  | 当月分  | 31   | 72    | 25   | 5    | 74   |
|     | 年度累計 | 147  | 352   | 132  | 26   |      |
| 伊勢崎 | 当月分  | 85   | 169   | 35   | 6    | 135  |
|     | 年度累計 | 318  | 598   | 138  | 24   |      |
| 太田  | 当月分  | 214  | 466   | 138  | 26   | 356  |
|     | 年度累計 | 869  | 1,845 | 626  | 139  |      |

# 雇用保険関係

| 項目<br>安<br>定<br>所<br>別 | 適 用 関 係       |            |           |                |              |              |                        |                |            |               |                | 求 職 者 給 付 関 係 |                            |                |              |                |              |              |            |            |                   |                 |           |    |
|------------------------|---------------|------------|-----------|----------------|--------------|--------------|------------------------|----------------|------------|---------------|----------------|---------------|----------------------------|----------------|--------------|----------------|--------------|--------------|------------|------------|-------------------|-----------------|-----------|----|
|                        | 事業所           |            |           | 被 保 険 者        |              |              |                        |                | 事 務 組 合    |               |                | 一 般 被 保 険 者   |                            |                |              |                |              |              |            |            |                   |                 |           |    |
|                        | 1             | 2          | 3         | 4              | 5            | 6            | 7                      | 8              | 9          | 10            | 11             | 離 職 票         |                            | 14             | 15           | 16             | 17           | 18           | 実 人 員      |            | 技 能 習 得 手 当 実 人 員 |                 |           | 23 |
|                        | 全数            | 新規<br>加入   | 廃止<br>脱退  | 全数             | 資格<br>取得     | 資格<br>喪失     | 6のうち事業<br>主都合による<br>解雇 | 解雇率<br>7/6×100 | 組 合        | 委 託<br>事業所    | 被 保<br>険 者     | 12            | 13                         | 14             | 15           | 16             | 17           | 18           | 19         | 20         | 21                | 22              | 23        |    |
|                        |               |            |           |                |              |              |                        |                |            |               | 交付<br>件数       | 提出<br>件数      | 受給資<br>格決定<br>件数           | 初回<br>受給<br>者数 | うち<br>特定     | 受給<br>者実<br>人員 | うち<br>特定     | 訓<br>給付      | 受講<br>手当   | 特定<br>職種   | 通所<br>手当          | 傷病<br>手当<br>実人員 |           |    |
| 前年同月                   | 28,668        | 195        | 55        | 519,358        | 10,826       | 8,466        | 968                    | 11.4           | 212        | 12,675        | 4,618          | 4,618         | 111<br>2,373               | 2,370          | 1,648        | 557            | 7,106        | 2,470        | 223        | 476        | 0                 | 458             | 31        |    |
| 前 月                    | 28,818        | 77         | 237       | 531,242        | 7,045        | 6,869        | 810                    | 11.8           | 214        | 12,584        | 100,955        | 3,943         | 106<br>1,888               | 1,869          | 1,474        | 491            | 7,064        | 2,555        | 163        | 359        | 0                 | 349             | 27        |    |
| <b>10月</b>             | <b>28,847</b> | <b>121</b> | <b>96</b> | <b>530,737</b> | <b>8,337</b> | <b>8,648</b> | <b>1,003</b>           | <b>11.6</b>    | <b>214</b> | <b>12,588</b> | <b>100,798</b> | <b>4,874</b>  | <b>118</b><br><b>2,216</b> | <b>2,182</b>   | <b>1,653</b> | <b>560</b>     | <b>6,965</b> | <b>2,561</b> | <b>228</b> | <b>424</b> | <b>0</b>          | <b>408</b>      | <b>27</b> |    |
| 前橋                     | 5,598         | 25         | 28        | 107,877        | 1,788        | 1,792        | 204                    | 11.4           | 56         | 2,613         | 23,615         | 1,023         | 24<br>405                  | 388            | 255          | 83             | 1,138        | 396          | 45         | 103        | 0                 | 100             | 7         |    |
| 高崎                     | 4,836         | 19         | 18        | 119,562        | 2,195        | 2,019        | 166                    | 8.2            | 30         | 2,043         | 17,726         | 1,283         | 24<br>330                  | 333            | 253          | 82             | 1,110        | 387          | 37         | 54         | 0                 | 52              | 3         |    |
| 安中                     | 675           | 3          | 0         | 14,049         | 186          | 245          | 65                     | 26.5           | 4          | 297           | 2,038          | 128           | 2<br>65                    | 68             | 45           | 15             | 198          | 69           | 3          | 3          | 0                 | 3               | 0         |    |
| 桐生                     | 2,766         | 7          | 8         | 39,664         | 495          | 499          | 37                     | 7.4            | 23         | 934           | 6,237          | 308           | 8<br>193                   | 178            | 135          | 34             | 622          | 206          | 23         | 34         | 0                 | 33              | 2         |    |
| 伊勢崎                    | 3,176         | 18         | 7         | 54,467         | 802          | 957          | 92                     | 9.6            | 19         | 1,308         | 11,043         | 478           | 16<br>298                  | 259            | 217          | 70             | 864          | 312          | 30         | 57         | 0                 | 56              | 4         |    |
| 太田                     | 3,134         | 17         | 9         | 68,901         | 1,148        | 1,463        | 211                    | 14.4           | 9          | 1,131         | 10,508         | 838           | 9<br>295                   | 293            | 209          | 81             | 804          | 308          | 34         | 54         | 0                 | 48              | 0         |    |
| 館林                     | 2,281         | 9          | 7         | 48,941         | 702          | 555          | 49                     | 8.8            | 13         | 775           | 6,431          | 275           | 6<br>209                   | 240            | 201          | 81             | 719          | 317          | 11         | 23         | 0                 | 23              | 2         |    |
| 沼田                     | 1,325         | 6          | 4         | 15,210         | 175          | 222          | 10                     | 4.5            | 13         | 730           | 4,069          | 87            | 4<br>66                    | 66             | 58           | 21             | 293          | 133          | 2          | 3          | 0                 | 3               | 4         |    |
| 富岡                     | 1,200         | 4          | 4         | 14,857         | 159          | 188          | 25                     | 13.3           | 12         | 579           | 4,838          | 113           | 4<br>68                    | 69             | 54           | 13             | 231          | 69           | 9          | 15         | 0                 | 15              | 0         |    |
| 藤岡                     | 1,336         | 4          | 4         | 17,684         | 221          | 217          | 35                     | 16.1           | 8          | 632           | 5,209          | 129           | 11<br>102                  | 109            | 76           | 18             | 360          | 116          | 22         | 42         | 0                 | 41              | 2         |    |
| 渋川                     | 1,505         | 6          | 4         | 18,746         | 299          | 238          | 21                     | 8.8            | 15         | 890           | 5,812          | 127           | 7<br>133                   | 131            | 108          | 42             | 446          | 175          | 11         | 34         | 0                 | 32              | 1         |    |
| 中之条                    | 1,015         | 3          | 3         | 10,779         | 167          | 253          | 88                     | 34.8           | 12         | 656           | 3,272          | 85            | 3<br>52                    | 48             | 42           | 20             | 180          | 73           | 1          | 2          | 0                 | 2               | 2         |    |
| 年度累計                   | 0             | 763        | 811       | 0              | 68,708       | 58,137       | 5,516                  | 0.0            | 0          | 0             | 0              | 0             | 31,372<br>12,759           | 14,177         | 11,088       | 3,431          | 47,063       | 17,207       | 1,115      | 2,650      | 0                 | 2,567           | 142       |    |

(注1) 離職票提出件数上段の数値は、高年齢継続被保険者離職票提出件数である。(注2) 特定とは、特定受給資格者。



| 項目<br>安定<br>所別 | 求職者給付関係        |                |                |                   |                 |                  |            |                    |                  |          |                   |            | 就職促進給付関係 |            |            |               |            |              |          |          |          |          |
|----------------|----------------|----------------|----------------|-------------------|-----------------|------------------|------------|--------------------|------------------|----------|-------------------|------------|----------|------------|------------|---------------|------------|--------------|----------|----------|----------|----------|
|                | 一般被保険者         |                |                |                   |                 |                  | 高年齢継続被保険者  |                    |                  | 短期特例被保険者 |                   |            | 一般被保険者   |            |            |               |            |              |          |          |          |          |
|                | 基本手当           |                | 28             |                   | 29              |                  | 30         | 31                 | 32               | 33       | 34                | 35         | 常用就職支度手当 |            | 再就職手当      |               | 就業手当       |              | 移転費      |          | 広域求職活動費  |          |
|                | 24             | 25             | 26             | 27                | 28              | 29               | 30         | 31                 | 32               | 33       | 34                | 35         | 36       | 37         | 38         | 39            | 40         | 41           | 42       | 43       | 44       | 45       |
| 総支給額           | 所定日数<br>内支給額   | うち特定           | 訓<br>給付<br>支給額 | 技能習<br>得手当<br>支給額 | 傷病<br>手当<br>支給額 | 受給資<br>格決定<br>件数 | 受給<br>者数   | 高年齢<br>求職者<br>給付金額 | 受給資<br>格決定<br>件数 | 受給<br>者数 | 特例一<br>時金支<br>給金額 | 支給<br>人員   | 支給<br>金額 | 支給<br>人員   | 支給<br>金額   | 支給<br>人員      | 支給<br>金額   | 支給<br>人員     | 支給<br>金額 | 支給<br>人員 | 支給<br>金額 |          |
| 前年同月           | 976,155        | 933,220        | 350,307        | 29,254            | 8,321           | 5,359            | 98         | 98                 | 21,219           | 3        | 0                 | 0          | 0        | 417        | 70,735     | 182           | 5,441      | 0            | 0        | 0        | 0        |          |
| 前月             | 924,041        | 889,958        | 339,051        | 23,332            | 6,299           | 4,442            | 109        | 109                | 23,753           | 0        | 2                 | 393        | 2        | 138        | 332        | 55,822        | 191        | 5,133        | 0        | 0        | 0        | 0        |
| <b>10月</b>     | <b>933,863</b> | <b>893,611</b> | <b>344,757</b> | <b>27,567</b>     | <b>7,546</b>    | <b>5,129</b>     | <b>124</b> | <b>112</b>         | <b>23,311</b>    | <b>3</b> | <b>2</b>          | <b>256</b> | <b>2</b> | <b>290</b> | <b>376</b> | <b>67,450</b> | <b>195</b> | <b>5,472</b> | <b>0</b> | <b>0</b> | <b>0</b> | <b>0</b> |
| 前橋             | 159,581        | 151,686        | 55,788         | 4,998             | 1,615           | 1,281            | 24         | 15                 | 3,306            | 1        | 1                 | 128640     | 0        | 56         | 10,340     | 38            | 787        | 0            | 0        | 0        | 0        |          |
| 高崎             | 153,295        | 146,253        | 52,915         | 5,300             | 882             | 848              | 24         | 20                 | 3,626            | 0        | 0                 | 0          | 1        | 290        | 55         | 10,482        | 21         | 421          | 0        | 0        | 0        | 0        |
| 安中             | 26,227         | 25,728         | 9,053          | 450               | 49              |                  | 3          | 5                  | 1,029            | 0        | 0                 | 0          | 0        | 10         | 1,536      | 3             | 27         | 0            | 0        | 0        | 0        |          |
| 桐生             | 80,263         | 76,179         | 26,187         | 2,535             | 854             | 695              | 9          | 8                  | 1,875            | 0        | 0                 | 0          | 0        | 36         | 6,017      | 16            | 565        | 0            | 0        | 0        | 0        |          |
| 伊勢崎            | 116,202        | 110,939        | 43,426         | 3,598             | 1,060           | 605              | 20         | 17                 | 3,515            | 0        | 0                 | 0          | 0        | 34         | 7,475      | 32            | 789        | 0            | 0        | 0        | 0        |          |
| 太田             | 110,888        | 106,249        | 42,959         | 3,675             | 964             |                  | 9          | 9                  | 1,995            | 0        | 0                 | 0          | 0        | 56         | 8,907      | 16            | 581        | 0            | 0        | 0        | 0        |          |
| 館林             | 92,417         | 90,173         | 40,583         | 1,538             | 402             | 304              | 5          | 8                  | 1,716            | 1        | 0                 | 0          | 0        | 43         | 6,964      | 23            | 823        | 0            | 0        | 0        | 0        |          |
| 沼田             | 42,984         | 42,125         | 21,133         | 215               | 82              | 562              | 4          | 4                  | 725              | 0        | 0                 | 0          | 0        | 23         | 4,530      | 16            | 565        | 0            | 0        | 0        | 0        |          |
| 富岡             | 28,272         | 27,035         | 7,712          | 921               | 317             | 0                | 3          | 5                  | 1,105            | 0        | 0                 | 0          | 0        | 11         | 1,417      | 4             | 48         | 0            | 0        | 0        | 0        |          |
| 藤岡             | 46,843         | 43,215         | 15,285         | 2,789             | 582             | 257              | 11         | 8                  | 1,962            | 0        | 0                 | 0          | 1        | 20         | 3,420      | 6             | 256        | 0            | 0        | 0        | 0        |          |
| 洪川             | 55,088         | 52,911         | 21,636         | 1,399             | 641             | 137              | 7          | 7                  | 1,289            | 1        | 1                 | 127600     | 0        | 26         | 4,836      | 12            | 325        | 0            | 0        | 0        | 0        |          |
| 中之条            | 21,802         | 21,116         | 8,080          | 148               | 97              | 440              | 5          | 6                  | 1,167            | 0        | 0                 | 0          | 0        | 6          | 1,525      | 8             | 285        | 0            | 0        | 0        | 0        |          |
| 年度累計           | 6,142,621      | 5,926,960      | 2,329,154      | 143,191           | 48,127          | 24,281           | 1,063      | 1,046              | 222,650          | 16       | 14                | 2,478      | 17       | 1,995      | 2,666      | 471,585       | 1,262      | 37,037       | 2        | 491      | 0        | 0        |

(注1) 支給金額は千円単位で千円未満四捨五入のため、合計とは一致しない。

| 項目<br>安定<br>所別 | 雇 用 継 続 給 付 関 係        |                  |                |                        |                  |                |                        |                  |                |                |                |
|----------------|------------------------|------------------|----------------|------------------------|------------------|----------------|------------------------|------------------|----------------|----------------|----------------|
|                | 高 年 齢 雇 用 継 続 給 付      |                  |                |                        |                  |                | 育 児 休 業 給 付            |                  |                |                |                |
|                | 基本給付金                  |                  |                | 再就職給付金                 |                  |                | 基本給付金                  |                  |                | 職場復帰給付金        |                |
|                | 46<br>受給要<br>件確認<br>件数 | 47<br>受給者<br>実人員 | 48<br>支給<br>金額 | 49<br>受給要<br>件確認<br>件数 | 50<br>受給者<br>実人員 | 51<br>支給<br>金額 | 52<br>受給要<br>件確認<br>件数 | 53<br>受給者<br>実人員 | 54<br>支給<br>金額 | 55<br>受給<br>者数 | 56<br>支給<br>金額 |
| 前年同月           | 481                    | 5,722            | 145,784        | 0                      | 15               | 378            | 161                    | 1,597            | 99,026         | 169            | 46,929         |
| 前 月            | 458                    | 6,204            | 145,797        | 0                      | 9                | 183            | 210                    | 1,846            | 116,196        | 113            | 44,459         |
| <b>10月</b>     | <b>462</b>             | <b>6,473</b>     | <b>153,742</b> | <b>1</b>               | <b>10</b>        | <b>212</b>     | <b>192</b>             | <b>1,776</b>     | <b>111,617</b> | <b>198</b>     | <b>79,329</b>  |
| 前橋             | 91                     | 1,342            | 30,912         | 0                      | 4                | 107            | 43                     | 381              | 24,552         | 38             | 16,622         |
| 高崎             | 97                     | 1,538            | 38,075         | 0                      | 2                | 23             | 28                     | 318              | 20,899         | 38             | 16,770         |
| 安中             | 18                     | 126              | 2,623          | 0                      | 0                | 0              | 3                      | 28               | 1,740          | 4              | 1607682        |
| 桐生             | 32                     | 597              | 13,604         | 0                      | 0                |                | 17                     | 203              | 12,537         | 24             | 8,397          |
| 伊勢崎            | 49                     | 585              | 13,445         | 0                      | 0                | 0              | 27                     | 241              | 14,999         | 28             | 10,737         |
| 太田             | 71                     | 853              | 21,051         | 0                      | 0                |                | 24                     | 224              | 13,901         | 29             | 10,861         |
| 館林             | 46                     | 564              | 13,899         | 1                      | 4                | 81             | 15                     | 166              | 10,038         | 7              | 3,327          |
| 沼田             | 10                     | 71               | 1,658          | 0                      | 0                | 0              | 8                      | 52               | 3,097          | 8              | 2,770          |
| 富岡             | 13                     | 199              | 4,402          | 0                      | 0                | 0              | 7                      | 31               | 1,753          | 4              | 1,757          |
| 藤岡             | 15                     | 216              | 5,022          | 0                      | 0                | 0              | 6                      | 55               | 3,416          | 7              | 1,971          |
| 渋川             | 14                     | 292              | 7,028          | 0                      | 0                | 0              | 11                     | 47               | 2,788          | 9              | 3,546          |
| 中之条            | 6                      | 90               | 2,024          | 0                      | 0                | 0              | 3                      | 30               | 1,897          | 2              | 963            |
| 年度累計           | 2,978                  | 42,207           | 1,000,216      | 7                      | 77               | 1,654          | 1,285                  | 12,183           | 764,768        | 908            | 364,456        |

(注) 支給金額は千円単位で千円未満四捨五入のため、合計とは一致しない。

## 教育訓練給付及び介護休業給付支給状況

|         |      | 教 育 訓 練 給 付 |        |       |       |        |        |        |       |       |       |       |       | 介護休業給付  |        |
|---------|------|-------------|--------|-------|-------|--------|--------|--------|-------|-------|-------|-------|-------|---------|--------|
|         |      | 前橋          | 高崎     | 安中    | 桐生    | 伊勢崎    | 太田     | 館林     | 沼田    | 富岡    | 藤岡    | 渋川    | 中之条   | 合計      | 群馬     |
| 17年度    | 受給者数 | 315         | 345    | 53    | 150   | 203    | 181    | 169    | 65    | 55    | 88    | 88    | 46    | 1,758   | 72     |
|         | 支給金額 | 19,931      | 24,503 | 3,398 | 6,959 | 10,436 | 11,351 | 10,223 | 3,177 | 3,242 | 6,338 | 5,369 | 1,880 | 106,809 | 17,213 |
| 18年度    | 受給者数 | 289         | 270    | 45    | 125   | 172    | 172    | 123    | 53    | 62    | 57    | 82    | 37    | 1,487   | 84     |
|         | 支給金額 | 16,847      | 19,589 | 2,539 | 7,298 | 10,409 | 10,408 | 6,882  | 2,436 | 3,714 | 3,327 | 4,589 | 1,426 | 89,465  | 18     |
| 19年度    | 受給者数 | 245         | 197    | 37    | 119   | 159    | 127    | 111    | 44    | 35    | 47    | 82    | 29    | 1,232   | 77     |
|         | 支給金額 | 14,302      | 12,959 | 1,977 | 5,450 | 7,468  | 7,796  | 7,337  | 1,983 | 1,624 | 2,430 | 3,810 | 1,388 | 68,524  | 16,589 |
| 19年 10月 | 受給者数 | 37          | 14     | 2     | 12    | 17     | 12     | 20     | 3     | 4     | 3     | 11    | 3     | 138     | 2      |
|         | 支給金額 | 2,457       | 1,065  | 238   | 323   | 963    | 897    | 1,233  | 98    | 188   | 109   | 570   | 107   | 8,248   | 83     |
| 19年 11月 | 受給者数 | 38          | 28     | 5     | 15    | 22     | 17     | 13     | 8     | 10    | 8     | 15    | 8     | 187     | 10     |
|         | 支給金額 | 2,167       | 1,969  | 322   | 626   | 947    | 937    | 1,045  | 436   | 520   | 410   | 721   | 447   | 10,547  | 2,100  |
| 19年 12月 | 受給者数 | 22          | 18     | 4     | 20    | 11     | 12     | 8      | 3     | 4     | 2     | 9     | 2     | 115     | 10     |
|         | 支給金額 | 1,017       | 789    | 155   | 803   | 436    | 531    | 354    | 118   | 388   | 38    | 264   | 38    | 4,930   | 2,437  |
| 20年 1月  | 受給者数 | 14          | 10     | 1     | 13    | 11     | 11     | 5      | 6     | 4     | 5     | 4     | 0     | 84      | 4      |
|         | 支給金額 | 774         | 350    | 54    | 513   | 666    | 521    | 287    | 394   | 218   | 281   | 308   |       | 4,365   | 750    |
| 20年 2月  | 受給者数 | 9           | 12     | 3     | 6     | 13     | 9      | 2      | 1     | 2     | 1     | 9     | 4     | 71      | 7      |
|         | 支給金額 | 462         | 786    | 102   | 329   | 665    | 557    | 31     | 38    | 36    | 82    | 417   | 320   | 3,824   | 1,360  |
| 20年 3月  | 受給者数 | 20          | 10     | 6     | 10    | 9      | 8      | 9      | 2     | 0     | 4     | 6     | 3     | 87      | 8      |
|         | 支給金額 | 846         | 474    | 137   | 563   | 391    | 567    | 506    | 28    |       | 78    | 309   | 43    | 3,942   | 1,646  |
| 20年 4月  | 受給者数 | 20          | 25     | 1     | 8     | 9      | 5      | 6      | 5     | 2     | 3     | 3     | 4     | 91      | 2      |
|         | 支給金額 | 997         | 1,306  | 18    | 281   | 997    | 459    | 375    | 163   | 202   | 153   | 117   | 132   | 5,201   | 284    |
| 20年 5月  | 受給者数 | 13          | 13     | 4     | 2     | 9      | 2      | 2      | 4     | 2     | 3     | 8     | 4     | 66      | 9      |
|         | 支給金額 | 558         | 761    | 190   | 55    | 310    | 207    | 126    | 133   | 36    | 249   | 272   | 163   | 3,060   | 1,489  |
| 20年 6月  | 受給者数 | 19          | 13     | 2     | 11    | 11     | 3      | 4      | 2     | 6     | 7     | 6     | 6     | 90      | 10     |
|         | 支給金額 | 1,276       | 727    | 183   | 659   | 444    | 54     | 196    | 246   | 275   | 151   | 527   | 82    | 4,818   | 2,457  |
| 20年 7月  | 受給者数 | 16          | 32     | 0     | 5     | 7      | 11     | 8      | 3     | 1     | 10    | 8     | 2     | 103     | 7      |
|         | 支給金額 | 1,212       | 1,764  |       | 369   | 357    | 692    | 608    | 53    | 9     | 438   | 322   | 115   | 5,938   | 1,258  |
| 20年 8月  | 受給者数 | 21          | 17     | 2     | 5     | 8      | 8      | 15     | 2     | 0     | 3     | 6     | 0     | 87      | 11     |
|         | 支給金額 | 878         | 900    | 29    | 195   | 539    | 550    | 582    | 32    |       | 104   | 263   |       | 4,073   | 2,539  |
| 20年 9月  | 受給者数 | 27          | 20     | 4     | 10    | 13     | 14     | 5      | 1     | 5     | 8     | 2     | 3     | 112     | 12     |
|         | 支給金額 | 1,236       | 1,213  | 107   | 474   | 594    | 753    | 259    | 50    | 71    | 233   | 76    | 271   | 5,337   | 2,802  |
| 20年 10月 | 受給者数 | 24          | 25     | 1     | 12    | 26     | 6      | 11     | 4     | 4     | 8     | 10    | 2     | 133     | 12     |
|         | 支給金額 | 721         | 1,337  | 18    | 652   | 1,030  | 118    | 386    | 61    | 64    | 489   | 370   | 27    | 5,272   | 2,444  |

(注) 支給金額は千円単位で千円未満四捨五入のため、合計とは一致しない。

## 用語の説明

(職業紹介関係)

- ・新規求職申込件数  
期間中に自安定所で新たに受付けた求職申込みの件数をいう。
- ・月間有効求職者数  
「前月より繰越された有効求職者数(前月末日現在において、求職票の有効期限が翌月以降にまたがっている就職未決定の求職者数)」と当月の「新規求職者申込件数」の合計数をいう。
- ・紹介件数  
求職者と求人との結合をはかるため、自安定所で紹介した件数をいう。
- ・就職件数  
自安定所の有効求職者が、安定所の紹介あっせんにより就職した件数をいう。
- ・新規求人数  
期間中に新たに受付けた求人数(採用予定人員)をいう。
- ・月間有効求人数  
「前月より繰越された有効求人数(前月末日現在において、求人票の有効期限が翌月以降にまたがっている未充足の求人数)」と当月の「新規求人数」の合計数をいう。
- ・充足数  
自安定所の有効求人が、安定所の紹介あっせんにより求職者と結合した件数をいう。
- ・求人倍率(求職者に対する求人の比率をいい、求職者1人あたりの求人数を示す。)

$$\text{求人倍率} = \frac{\text{月間有効(新規)求人数}}{\text{月間有効(新規)求職者数}}$$

- ・就職率(求職に対する就職の比率をいい、求職者のうち、求人者との間に雇用関係が成立したものの割合を示す。)

$$\text{就職率} = \frac{\text{就職件数}}{\text{月間有効(新規)求職者数}} \times 100$$

- ・充足率(求人に対する就職の比率をいい、申込みれ求人がどの程度満たされているかを示す。)

$$\text{充足率} = \frac{\text{充足数}}{\text{月間有効(新規)求人数}} \times 100$$

(雇用保険関係)

- ・離職票交付枚数  
安定所が離職による被保険者資格の喪失の確認を行い、離職者に交付した離職票の枚数をいう。
- ・離職票提出件数  
失業給付を受けようとする者が安定所に出頭して離職票を提出した件数をいう。
- ・受給資格決定件数  
受け付けた離職票を審査して、安定所が失業給付を受ける資格があると決定した件数をいう。
- ・初回受給者数  
同一失業給付金受給期間内における当該失業給付の第1回目の支給を受けた者の数をいう。
- ・受給者実人員  
失業給付を実際に受けた受給資格者の実数をいう。
- ・特定受給資格者  
離職理由が、倒産・解雇等により再就職の準備をする時間的余裕がなく離職を余儀なくされた受給資格者(特定受給資格者判断基準に該当する者)をいう。

## 県内ハローワーク一覧

| 名 称        | 所 在 地                          | 連 絡 先                                  |
|------------|--------------------------------|--|
| ハローワーク前橋   | 前橋市天川大島町130-1                  | tel. 027-290-2111<br>fax. 027-290-2528 |
| ハローワーク高崎   | 高崎市末広町262-3                    | tel. 027-327-8609<br>fax. 027-323-8119 |
| ハローワーク安中   | 安中市安中1-1-26                    | tel. 027-382-8609<br>fax. 027-382-4141 |
| ハローワーク桐生   | 桐生市錦町2-11-14                   | tel. 0277-22-8609<br>fax. 0277-22-5014 |
| ハローワーク伊勢崎  | 伊勢崎市太田町554-10<br>(伊勢崎地方合同庁舎1階) | tel. 0270-23-8609<br>fax. 0270-23-3697 |
| ハローワーク太田   | 太田市飯田町893                      | tel. 0276-46-8609<br>fax. 0276-48-0096 |
| ハローワーク館林   | 館林市大街道1-3-37                   | tel. 0276-75-8609<br>fax. 0276-72-4367 |
| ハローワーク沼田   | 沼田市薄根町3167-4                   | tel. 0278-22-8609<br>fax. 0278-23-7206 |
| ハローワーク群馬富岡 | 富岡市富岡1414-14                   | tel. 0274-62-8609<br>fax. 0274-62-1932 |
| ハローワーク藤岡   | 藤岡市藤岡827-1                     | tel. 0274-22-8609<br>fax. 0274-24-4587 |
| ハローワーク渋川   | 渋川市渋川1696-15                   | tel. 0279-22-2636<br>fax. 0279-23-4370 |
| ハローワーク中之条  | 吾妻郡中之条町西中之条207                 | tel. 0279-75-2227<br>fax. 0279-75-5945 |

## しごとサポートプラザ

| 名 称                      | 所 在 地        | 連 絡 先                                  |
|--------------------------|--------------|--|
| ハローワークまえばし<br>しごとサポートプラザ | 前橋市小相木町278-3 | tel. 027-280-4510<br>fax. 027-280-4000 |

(ハローワーク情報プラザ・群馬学生職業相談室・前橋市高齢者職業相談室)

## パートバンクー覧

| 名 称      |
|----------|
| 太田パートバンク |
| 館林パートバンク |

※パートバンクは、平成19年3月30日をもって業務を終了しました。

## 高齢者職業相談室一覧

| 名 称          | 所 在 地                         | 連 絡 先                                  |
|--------------|-------------------------------|--|
| 前橋市高齢者職業相談室  | 前橋市小相木町278-3<br>(しごとサポートプラザ内) | tel. 027-280-4510<br>fax. 027-280-4000 |
| 桐生市高齢者職業相談室  | 桐生市美原町5-3                     | tel. 0277-43-0184<br>fax. 0277-46-0066 |
| 伊勢崎市高齢者職業相談室 | 伊勢崎市上泉町151<br>伊勢崎市社会福祉会館内     | tel. 0270-23-4794<br>fax. 0270-21-6208 |
| 館林市高齢者職業相談室  | ※館林は、平成19年3月30日をもって業務を終了しました。 |  |