

# 労働市場月報

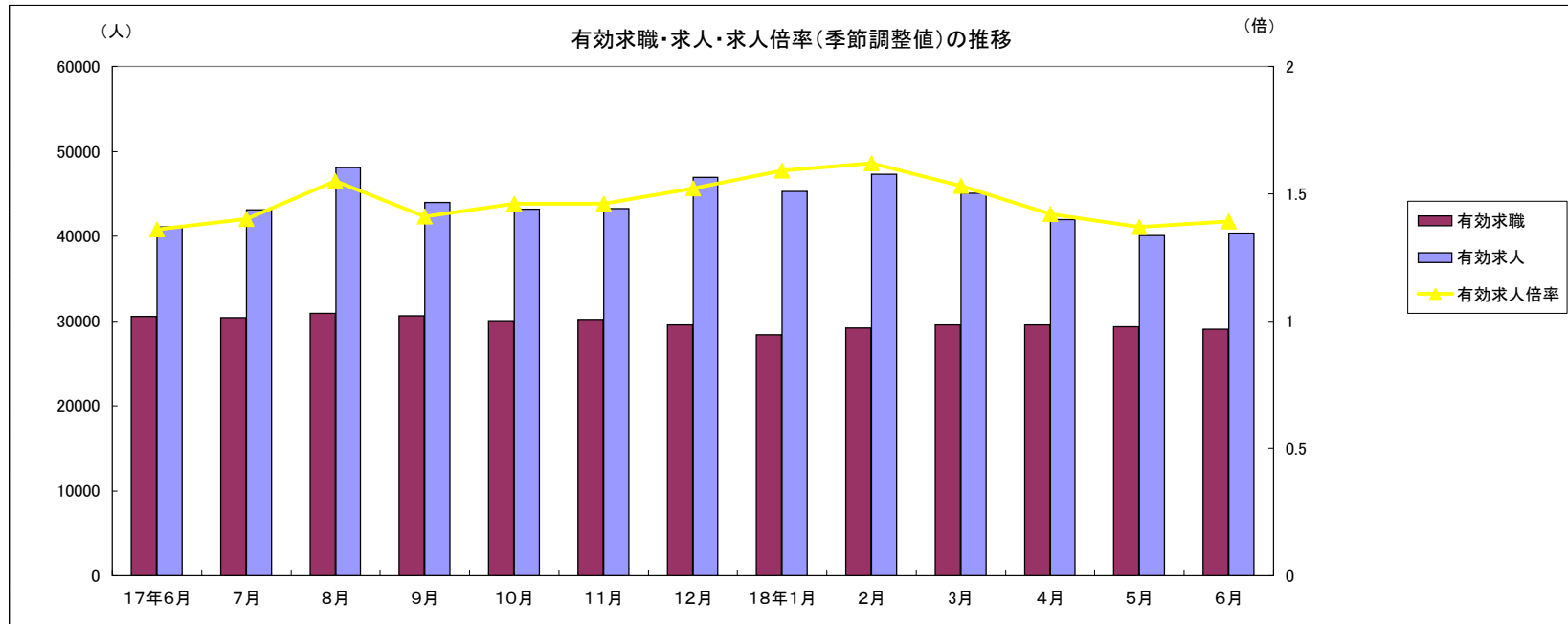

2006.6

群馬労働局 職業安定部

## 労働市場の動向（18年6月）

### 1 求人倍率の状況

- ・ 新規求人倍率(季節調整値)は、新規求職者数の減少(前月比3.4%減)に対し、新規求人数の減少(前月比1.6%減)が下回ったことから、前月の2.12倍を0.04ポイント上回る2.16倍となった。
- ・ 有効求人倍率(季節調整値)は、月間有効求職者数の減少(前月比0.8%減)に対し、月間有効求人数が増加(前月比0.6%増)したことから、前月の1.37倍から0.02ポイント上回る1.39倍となった。

### 2 求人の状況

- ・ 新規求人数(原数値)15,070は、前年同月比6.2%増加となり2か月連続の増加となった。  
産業別では、建設業(20.9%減)、製造業(0.6%増)、情報通信業(14.9%減)、運輸業(30.5%減)、卸売・小売業(5.1%減)、飲食店・宿泊業(24.5%増)、医療・福祉(5.8%増)、サービス業(15.0%増)となっている。  
製造業の内訳を見ると、食料品(1.4%増)、プラスチック製品(1.5%減)、金属製品(26.0%増)、一般機械器具(22.0%増)、電気機械器具(19.0%減)、情報通信機械器具(35.5%増)、電子部品・デバイス(60.0%減)、輸送用機械器具(14.1%増)となっている。
- ・ 有効求人数(原数値)36,123は、前年同月比1.9%減少となり2か月連続の減少となった。

### 3 求職の状況

- ・ 新規求職者数(原数値)は7,527で、前年同月比6.1%の減少となり2か月振りの減少となった。
- ・ 新規求職者(常用:パートを除く)の態様別内訳(前年同月比)を見ると、在職者が18.3%増加し、離職者は9.9%減少(うち事業主都合が19.5%減、うち自己都合が6.9%減)となっている。
- ・ 有効求職者数(原数値)は30,704で、前年同月比5.0%減少となり、41か月連続の減少となっている。

### 4 就職の状況

- ・ 公共職業安定所の紹介による就職件数(2,879)は、前年同月比1.2%増加となった。

### 5 雇用保険受給者の状況

- ・ 受給資格決定件数(1,773)は、前年同月比8.5%減少となった。
- ・ 初回受給者数(1,490)は、前年同月比13.3%減少となった。
- ・ 雇用保険受給者実人員(7,484)は、前年同月比6.9%減少し、44か月連続の減少となっている。

## 目 次

|                                |     |
|--------------------------------|-----|
| 主要統計グラフ                        | 1-2 |
| 業務統計主要項目・主要指標                  | 3   |
| 時系列でみた主要指標Ⅰ(学卒・パートを除く)         | 4   |
| 〃    Ⅱ(学卒を除きパートを含む)            | 5   |
| 一般職業紹介状況(学卒・パートを除く)            | 6   |
| 〃    (学卒を除きパートを含む)             | 7   |
| 中高年齢者等の職業紹介等状況(パートを除く)         | 8   |
| 高年齢者(55歳以上)の職業紹介状況(パートを除く)     | 9   |
| パートタイム職業紹介状況                   | 10  |
| 障害者職業紹介状況                      | 11  |
| 産業別・規模別一般新規求人状況                | 12  |
| 産業別・規模別一般充足状況                  | 13  |
| 新規学卒者の職業紹介状況                   | 14  |
| 付属施設の業務取扱状況                    | 15  |
| 群馬学生相談室                        |     |
| 外国人雇用サービスコーナー                  |     |
| 太田パートバンク・館林パートバンク              |     |
| 高崎パートコーナー・伊勢崎パートコーナー           |     |
| 雇用保険関係(適用、求職者給付、就職促進給付、雇用継続給付) | 16  |
| 教育訓練及び介護休業給付支給状況               | 19  |
| 用語の説明・県内ハローワーク等一覧              | 20  |

グラフでみる対前年増減率の推移

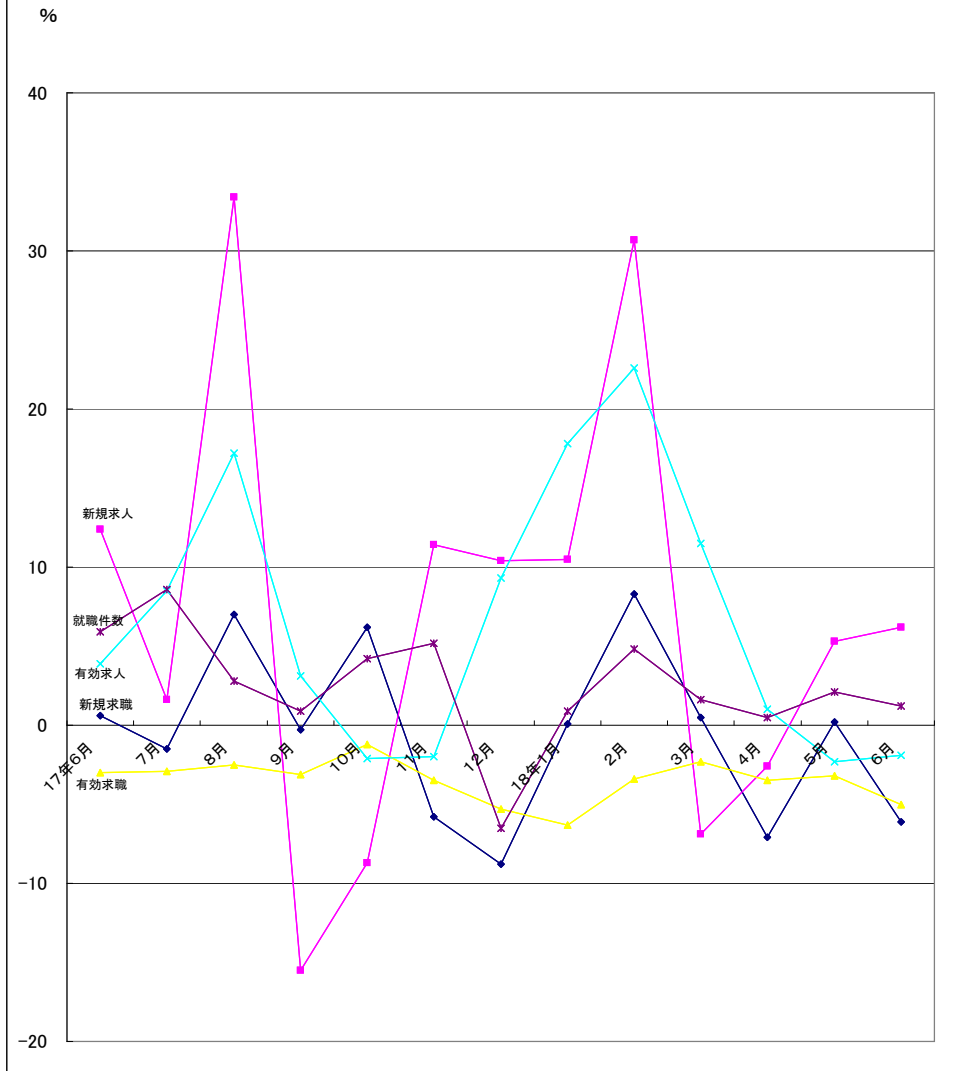

|      | 17年6月 | 7月   | 8月   | 9月    | 10月  | 11月  | 12月  | 18年1月 | 2月   | 3月   | 4月   | 5月   | 6月   |
|------|-------|------|------|-------|------|------|------|-------|------|------|------|------|------|
| 新規求職 | 0.6   | -1.5 | 7.0  | -0.3  | 6.2  | -5.8 | -8.8 | 0.1   | 8.3  | 0.5  | -7.1 | 0.2  | -6.1 |
| 新規求人 | 12.4  | 1.6  | 33.4 | -15.5 | -8.7 | 11.4 | 10.4 | 10.5  | 30.7 | -6.9 | -2.6 | 5.3  | 6.2  |
| 有効求職 | -3.0  | -2.9 | -2.5 | -3.1  | -1.2 | -3.5 | -5.3 | -6.3  | -3.4 | -2.3 | -3.5 | -3.2 | -5.0 |
| 有効求人 | 3.9   | 8.5  | 17.2 | 3.1   | -2.1 | -2.0 | 9.3  | 17.8  | 22.6 | 11.5 | 1.0  | -2.3 | -1.9 |
| 就職件数 | 5.9   | 8.6  | 2.8  | 0.9   | 4.2  | 5.2  | -6.5 | 0.9   | 4.8  | 1.6  | 0.5  | 2.1  | 1.2  |

産業別新規求人数の推移(学卒を除きパートを含む)

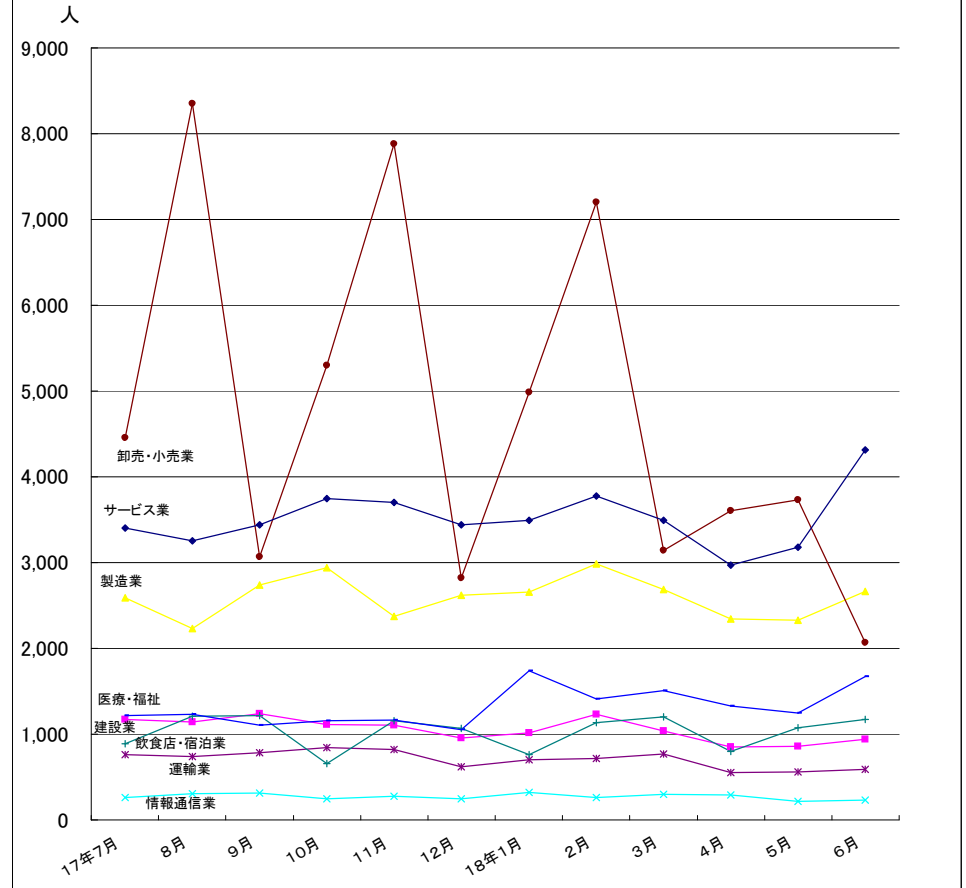

(注)新産業分類(平成14年3月改訂「日本標準産業分類」)に基づく区分により掲載している。

|       | 建設業   | 製造業   | 情報通信業 | 運輸業 | 卸売・小売業 | 飲食店・宿泊業 | 医療・福祉 | サービス業 |
|-------|-------|-------|-------|-----|--------|---------|-------|-------|
| 17年7月 | 1,175 | 2,591 | 260   | 759 | 4,456  | 887     | 1,218 | 3,405 |
| 8月    | 1,143 | 2,232 | 309   | 740 | 8,351  | 1,207   | 1,228 | 3,256 |
| 9月    | 1,239 | 2,742 | 313   | 784 | 3,064  | 1,216   | 1,106 | 3,443 |
| 10月   | 1,110 | 2,939 | 246   | 845 | 5,299  | 658     | 1,160 | 3,747 |
| 11月   | 1,104 | 2,372 | 276   | 818 | 7,882  | 1,158   | 1,164 | 3,704 |
| 12月   | 956   | 2,617 | 245   | 622 | 2,820  | 1,067   | 1,052 | 3,437 |
| 18年1月 | 1,014 | 2,658 | 323   | 700 | 4,983  | 762     | 1,738 | 3,496 |
| 2月    | 1,228 | 2,988 | 260   | 715 | 7,198  | 1,131   | 1,408 | 3,775 |
| 3月    | 1,035 | 2,688 | 300   | 767 | 3,145  | 1,205   | 1,509 | 3,495 |
| 4月    | 852   | 2,346 | 291   | 549 | 3,605  | 797     | 1,328 | 2,967 |
| 5月    | 856   | 2,328 | 219   | 560 | 3,730  | 1,071   | 1,245 | 3,181 |
| 6月    | 944   | 2,664 | 228   | 590 | 2,066  | 1,173   | 1,670 | 4,313 |

## 最近12か月の雇用保険の推移

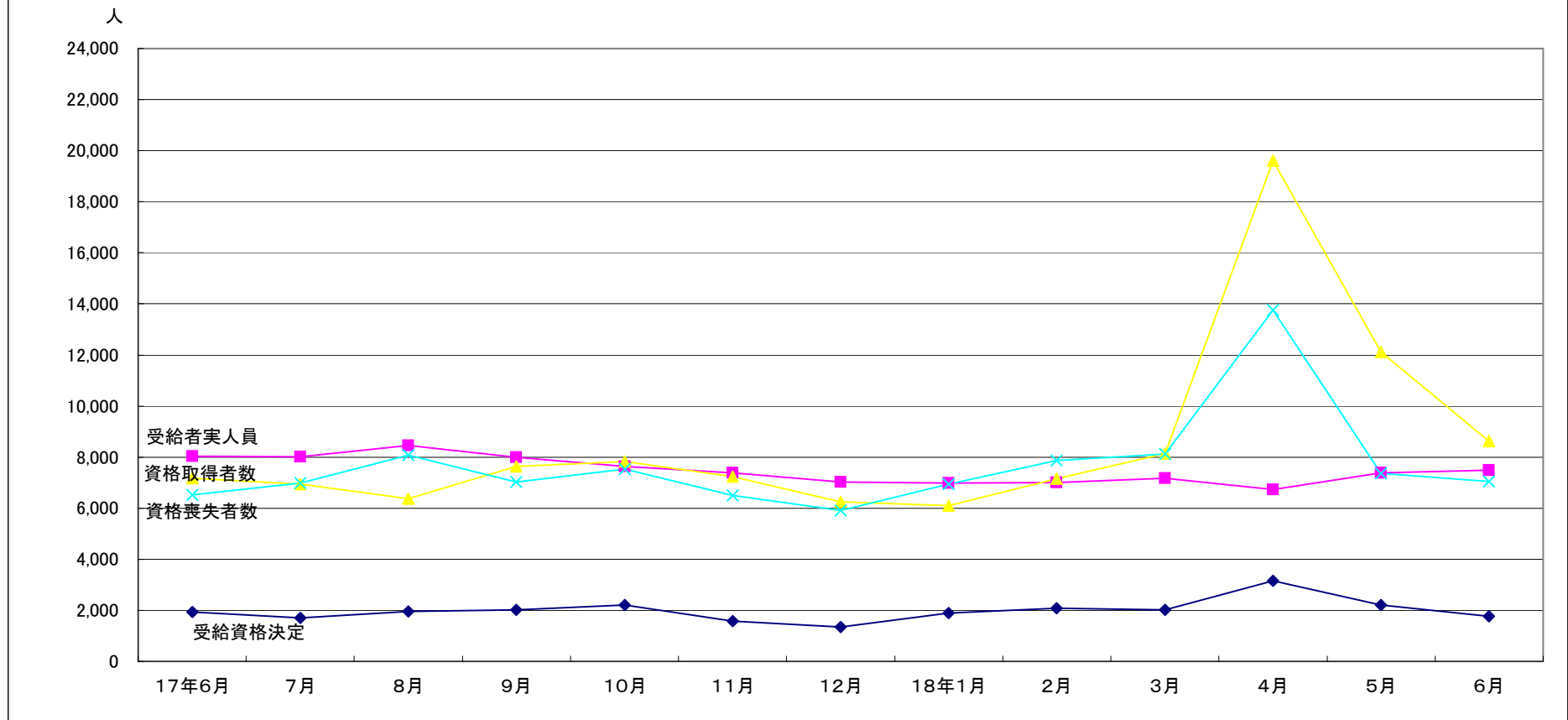

|        | 17年6月 | 7月    | 8月    | 9月    | 10月   | 11月   | 12月   | 18年1月 | 2月    | 3月    | 4月     | 5月     | 6月    |
|--------|-------|-------|-------|-------|-------|-------|-------|-------|-------|-------|--------|--------|-------|
| 受給資格決定 | 1,937 | 1,713 | 1,958 | 2,022 | 2,206 | 1,575 | 1,344 | 1,887 | 2,087 | 2,023 | 3,147  | 2,210  | 1,773 |
| 受給者実人員 | 8,042 | 8,023 | 8,457 | 7,994 | 7,637 | 7,386 | 7,018 | 6,974 | 7,011 | 7,163 | 6,734  | 7,388  | 7,484 |
| 資格取得者数 | 7,171 | 6,939 | 6,364 | 7,625 | 7,819 | 7,244 | 6,245 | 6,105 | 7,161 | 8,150 | 19,604 | 12,118 | 8,631 |
| 資格喪失者数 | 6,516 | 6,974 | 8,087 | 7,023 | 7,533 | 6,508 | 5,913 | 6,932 | 7,867 | 8,118 | 13,756 | 7,372  | 7,037 |

業務統計主要項目(学卒を除きパート含む)

主要指標

| 項目          |           |                 | 18年6月   | 参 考     |         |           | 対 比    |        |
|-------------|-----------|-----------------|---------|---------|---------|-----------|--------|--------|
|             |           |                 |         | 前月      | 前々月     | 前年同月      | 前月比    | 前年同月比  |
| 一般職業紹介      | 求職        | 1 新規            | 7,527   | 8,295   | 9,849   | 8,012     | △ 9.3  | △ 6.1  |
|             |           | 2 月間有効          | 30,704  | 31,557  | 31,432  | 32,330    | △ 2.7  | △ 5.0  |
|             | 就職        | 3 全数            | 2,879   | 2,854   | 2,852   | 2,844     | 0.9    | 1.2    |
|             |           | 4 うち保受給者        | 635     | 631     | 524     | 602       | 0.6    | 5.5    |
|             | 求人        | 5 新規            | 15,070  | 14,039  | 13,426  | 14,188    | 7.3    | 6.2    |
|             |           | 6 月間有効          | 36,123  | 36,762  | 41,016  | 36,840    | △ 1.7  | △ 1.9  |
|             | 7 充足数     | 2,869           | 2,840   | 2,862   | 2,778   | 1.0       | 3.3    |        |
|             | 求人倍率      | 8 新規(5/1)       | 2.00    | 1.69    | 1.36    | 1.77      |        |        |
|             |           | 9 月間有効(6/2)     | 1.18    | 1.16    | 1.30    | 1.14      |        |        |
| 雇用保険        | 10 適用事業所数 |                 | 28,512  | 28,446  | 28,426  | 28,628    | 0.2    | △ 0.4  |
|             | 11 被保険者数  |                 | 503,147 | 501,456 | 496,716 | 491,728   | 0.3    | 2.3    |
|             | 一般        | 12 受給資格決定件数     | 1,773   | 2,210   | 3,147   | 1,937     | △ 19.8 | △ 8.5  |
|             |           | 13 受給者実人員(所定給付) | 7,484   | 7,388   | 6,734   | 8,042     | 1.3    | △ 6.9  |
|             |           | 14 支給金額(千円)     | 989,511 | 988,515 | 853,111 | 1,113,797 | 0.1    | △ 11.2 |
|             | 高年齢       | 15 受給資格決定件数     | 78      | 139     | 313     | 104       | △ 43.9 | △ 25.0 |
|             |           | 16 受給者数         | 87      | 183     | 264     | 112       | △ 52.5 | △ 22.3 |
|             |           | 17 支給金額(千円)     | 18,512  | 36,569  | 58,125  | 24,166    | △ 49.4 | △ 23.4 |
|             | 短期        | 18 受給資格決定件数     | 1       | 7       | 5       | 1         | △ 85.7 | 0.0    |
|             |           | 19 受給者数         | 6       | 5       | 2       | 7         | 20.0   | △ 14.3 |
| 20 支給金額(千円) |           | 1,305           | 1,192   | 345     | 1,493   | 9.5       | △ 12.6 |        |

(注) 保受給者は雇用保険受給者をいう

| 項目<br>年月 | 鉱工業生産指数<br>(鉱工業計) |           | 常用雇用指数<br>(産業計)              |           | 所定外労働時間<br>(産業計)   |           | 企業倒産               |           | 完全失業者数<br>(全国) |                |
|----------|-------------------|-----------|------------------------------|-----------|--------------------|-----------|--------------------|-----------|----------------|----------------|
|          | 平成12年<br>=100     | 前年<br>同月比 | 規模30人<br>以上<br>平成12年<br>=100 | 前年<br>同月比 | 規模30人<br>以上<br>同月比 | 前年<br>同月比 | 負債額<br>1000万<br>以上 | 前年<br>同月差 | 万人             | 完全失業率<br>(季調値) |
| 平成13年    | 90.1              | △ 9.9     | 101.4                        | 1.4       | 13.1               | △ 8.4     | 235                | 1         | 348            | 5.2            |
| 14       | 85.9              | △ 4.7     | 102.5                        | 1.1       | 13.9               | 6.1       | 215                | △ 20      | 360            | 5.4            |
| 15       | 86.5              | 0.7       | 104.7                        | 2.1       | 15.4               | 10.8      | 157                | △ 58      | 342            | 5.1            |
| 16       | 91.0              | 5.2       | 104.2                        | △ 0.5     | 13.4               | △ 4.6     | 116                | △ 41      | 308            | 4.6            |
| 17年4月    | 86.4              | △ 4.5     | 104.3                        | △ 0.8     | 13.9               | △ 2.2     | 13                 | 4         | 310            | 4.4            |
| 5        | 80.1              | △ 8.3     | 104.5                        | △ 0.2     | 12.7               | △ 5.9     | 2                  | 1         | 307            | 4.4            |
| 6        | 90.5              | △ 8.9     | 104.3                        | △ 0.3     | 13.6               | 0.0       | 10                 | 8         | 280            | 4.2            |
| 7        | 91.0              | △ 7.1     | 103.8                        | △ 0.5     | 14.1               | 0.0       | 7                  | 5         | 289            | 4.4            |
| 8        | 82.7              | △ 4.0     | 103.1                        | △ 0.9     | 13.5               | 0.0       | 11                 | 8         | 284            | 4.3            |
| 9        | 92.0              | 0.1       | 102.3                        | △ 1.7     | 14.3               | 1.4       | 5                  | 1         | 285            | 4.3            |
| 10       | 89.4              | △ 2.7     | 103.0                        | △ 1.3     | 14.1               | 5.3       | 12                 | 10        | 304            | 4.5            |
| 11       | 98.5              | 10.3      | 102.9                        | △ 1.5     | 14.9               | 11.2      | 5                  | 3         | 292            | 4.5            |
| 12       | 91.6              | 8.5       | 102.7                        | △ 1.5     | 15.0               | 6.3       | 8                  | 5         | 265            | 4.4            |
| 18年1月    | 82.4              | 5.9       | 101.9                        | △ 1.3     | 14.2               | 2.2       | 9                  | 6         | 292            | 4.5            |
| 2        | 87.3              | 1.3       | 101.8                        | △ 1.5     | 14.5               | 5.9       | 6                  | 1         | 277            | 4.1            |
| 3        | 102.0             | 4.5       | 101.1                        | △ 2.0     | 14.4               | 1.4       | 5                  | △ 1       | 289            | 4.1            |
| 4        | 89.4              | 3.5       | 102.9                        | △ 1.3     | 14.1               | 1.5       | 3                  | △ 2       | 284            | 4.1            |
| 5        | 88.3              | 10.2      | 103.4                        | △ 1.1     | 13.2               | 3.9       | 9                  | 7         | 277            | 4.0            |
| 6        |                   |           |                              |           |                    |           | 2                  | △ 8       | 278            | 4.2            |
| 資料出所     | 県統計課              |           |                              |           |                    |           | 帝国データバンク           |           | 総務省統計局         |                |

※鉱工業指数は、年間補正の結果、平成17年1月以降の指数値が訂正されています。  
 ※帝国データバンクでは2005年5月報より「企業倒産集計」の集計方法が変更になりました。

時系列でみた主要指標 I (学卒・パートを除く)

| 項目<br>年度・月別 | A 一般職業紹介状況   |              |               |              |              |            |               |              |              |            |             |             | B Aのうち中高年齢者  |              |              |              |            |             |   | C 一般求職者給付    |              |              |              |
|-------------|--------------|--------------|---------------|--------------|--------------|------------|---------------|--------------|--------------|------------|-------------|-------------|--------------|--------------|--------------|--------------|------------|-------------|---|--------------|--------------|--------------|--------------|
|             | 1 新規求職       |              | 2 月間有効求職      |              | 3 新規求人       |            | 4 月間有効求人      |              | 5 就職         |            | 求人倍率        |             | 6 新規求職       |              | 7 月間有効求職     |              | 8 就職       |             | 新規求職者<br>中に占める<br>中高年の<br>割合<br>6/1*100 | 受給資格<br>決定件数 |              | 受給者実人員       |              |
|             | 前年<br>同月比    |              | 前年<br>同月比     |              | 前年<br>同月比    |            | 前年<br>同月比     |              | 前年<br>同月比    | 新規         | 月間<br>有効    | 前年<br>同月比   |              | 前年<br>同月比    |              | 前年<br>同月比    |            | 前年<br>同月比   |   |              | 前年<br>同月比    |              |              |
| 平成12年度      | 6,093        | △ 2.8        | 28,057        | △ 3.3        | 7,039        | 24.8       | 18,258        | 28.7         | 1,482        | 6.8        | 1.16        | 0.65        | 2,330        | △ 4.9        | 13,938       | △ 4.7        | 440        | 3.0         | 38.2                                    | 2,461        | △ 3.0        | 12,837       | △ 4.5        |
| 13          | 7,090        | 16.4         | 31,128        | 10.9         | 6,643        | △ 5.6      | 17,356        | △ 4.9        | 1,489        | 0.5        | 0.94        | 0.56        | 2,726        | 17.0         | 15,069       | 8.1          | 428        | △ 2.7       | 38.4                                    | 2,847        | 15.7         | 14,388       | 12.1         |
| 14          | 7,771        | 9.6          | 33,831        | 8.7          | 7,229        | 8.8        | 18,492        | 6.5          | 1,600        | 7.5        | 0.93        | 0.55        | 3,068        | 12.5         | 16,124       | 7.0          | 447        | 4.4         | 39.5                                    | 2,920        | 2.6          | 15,044       | 4.6          |
| 15          | 7,240        | △ 6.8        | 29,697        | △ 12.2       | 9,050        | 25.2       | 23,470        | 26.9         | 1,672        | 4.5        | 1.25        | 0.79        | 2,667        | △ 13.1       | 13,051       | △ 19.1       | 461        | 3.1         | 36.8                                    | 2,361        | △ 19.1       | 10,947       | △ 27.2       |
| 16          | 6,025        | △ 16.8       | 24,935        | △ 16.0       | 9,976        | 10.2       | 27,335        | 16.5         | 1,678        | 0.4        | 1.66        | 1.10        | 1,972        | △ 26.1       | 9,936        | △ 23.9       | 430        | △ 6.7       | 32.7                                    | 2,185        | △ 7.5        | 8,632        | △ 21.1       |
| 17          | 5,838        | △ 3.1        | 22,680        | △ 9.0        | 10,765       | 7.9        | 29,747        | 8.8          | 1,744        | 3.9        | 1.84        | 1.31        | 1,752        | △ 11.2       | 8,176        | △ 17.7       | 415        | △ 3.6       | 30.0                                    | 2,060        | △ 5.7        | 7,562        | △ 12.4       |
| 平成17年6月     | 5,691        | △ 2.9        | 23,984        | △ 11.0       | 9,273        | 15.1       | 23,541        | 0.3          | 1,823        | 9.6        | 1.63        | 0.98        | 1,697        | △ 9.2        | 8,832        | △ 20.6       | 437        | 7.9         | 29.8                                    | 1,937        | △ 0.6        | 8,042        | △ 14.4       |
| 7           | 5,384        | △ 4.5        | 23,234        | △ 9.8        | 10,661       | 2.0        | 25,803        | 5.5          | 1,685        | 10.5       | 1.98        | 1.11        | 1,580        | △ 12.3       | 8,595        | △ 18.8       | 383        | △ 0.5       | 29.3                                    | 1,713        | △ 16.2       | 8,023        | △ 15.4       |
| 8           | 5,823        | 4.8          | 23,095        | △ 8.6        | 12,850       | 28.4       | 30,599        | 15.4         | 1,626        | 4.6        | 2.21        | 1.32        | 1,623        | △ 4.9        | 8,422        | △ 17.7       | 390        | △ 8.0       | 27.9                                    | 1,958        | △ 1.2        | 8,457        | △ 12.5       |
| 9           | 5,942        | 0.1          | 23,172        | △ 7.5        | 9,685        | △ 20.5     | 30,944        | △ 0.1        | 1,837        | △ 0.4      | 1.63        | 1.34        | 1,678        | △ 5.1        | 8,255        | △ 16.7       | 439        | △ 3.3       | 28.2                                    | 2,022        | 0.0          | 7,994        | △ 14.8       |
| 10          | 5,892        | 5.7          | 22,948        | △ 4.6        | 11,574       | 5.1        | 31,729        | 0.3          | 1,813        | 5.2        | 1.96        | 1.38        | 1,740        | 0.3          | 8,015        | △ 14.3       | 420        | △ 3.0       | 29.5                                    | 2,206        | 0.8          | 7,637        | △ 10.8       |
| 11          | 5,278        | △ 7.1        | 22,179        | △ 6.5        | 13,559       | 18.6       | 33,437        | 2.9          | 1,718        | 4.8        | 2.57        | 1.51        | 1,510        | △ 18.9       | 7,756        | △ 16.6       | 407        | 3.8         | 28.6                                    | 1,575        | △ 12.3       | 7,386        | △ 12.5       |
| 12          | 4,313        | △ 9.3        | 20,512        | △ 7.5        | 9,526        | 11.3       | 31,999        | 15.5         | 1,480        | △ 6.9      | 2.21        | 1.56        | 1,490        | △ 9.4        | 7,549        | △ 14.4       | 360        | △ 26.4      | 34.5                                    | 1,344        | △ 21.4       | 7,018        | △ 15.0       |
| 平成18年1月     | 5,956        | △ 1.1        | 20,409        | △ 8.1        | 11,122       | 10.6       | 32,105        | 24.0         | 1,494        | △ 1.6      | 1.87        | 1.57        | 1,709        | △ 12.0       | 7,316        | △ 15.2       | 347        | △ 15.6      | 28.7                                    | 1,887        | △ 6.8        | 6,974        | △ 11.8       |
| 2           | 6,028        | 7.9          | 21,108        | △ 5.2        | 13,848       | 45.8       | 33,252        | 28.5         | 1,724        | 7.0        | 2.30        | 1.58        | 1,903        | 17.0         | 7,525        | △ 10.0       | 415        | 3.0         | 31.6                                    | 2,087        | 19.0         | 7,011        | △ 8.9        |
| 3           | 6,444        | 0.3          | 22,617        | △ 3.6        | 9,940        | △ 9.8      | 32,474        | 14.3         | 2,114        | 1.9        | 1.54        | 1.44        | 1,780        | △ 7.2        | 7,741        | △ 9.6        | 478        | △ 5.9       | 27.6                                    | 2,023        | △ 5.1        | 7,163        | △ 6.1        |
| 4           | 6,866        | △ 8.5        | 23,366        | △ 5.1        | 8,979        | 0.8        | 27,220        | 1.8          | 1,872        | 2.2        | 1.31        | 1.16        | 2,206        | △ 15.1       | 8,148        | △ 10.9       | 429        | △ 8.1       | 32.1                                    | 3,147        | △ 13.9       | 6,734        | △ 8.7        |
| 5           | 5,875        | 1.4          | 23,248        | △ 4.3        | 9,295        | 13.0       | 24,091        | △ 1.1        | 1,842        | 3.4        | 1.58        | 1.04        | 1,664        | △ 2.9        | 8,141        | △ 9.1        | 451        | 4.2         | 28.3                                    | 2,210        | △ 4.5        | 7,388        | △ 3.6        |
| 6           | <b>5,457</b> | <b>△ 4.1</b> | <b>22,626</b> | <b>△ 5.7</b> | <b>9,846</b> | <b>6.2</b> | <b>23,088</b> | <b>△ 1.9</b> | <b>1,892</b> | <b>3.8</b> | <b>1.80</b> | <b>1.02</b> | <b>1,544</b> | <b>△ 9.0</b> | <b>8,010</b> | <b>△ 9.3</b> | <b>486</b> | <b>11.2</b> | <b>28.3</b>                             | <b>1,773</b> | <b>△ 8.5</b> | <b>7,484</b> | <b>△ 6.9</b> |
| 平成18年度      | 6,066        | △ 4.2        | 23,080        | △ 5.0        | 9,373        | 6.5        | 24,800        | △ 0.3        | 1,869        | 3.1        | 1.55        | 1.07        | 1,805        | △ 9.9        | 8,100        | △ 9.8        | 455        | 2.1         | 29.8                                    | 2,377        | △ 9.8        | 7,202        | △ 6.4        |

(注)年度数値は月平均である

時系列でみた主要指標Ⅱ（学卒を除きパートを含む）

| 項目<br>年度・月別 | 一般職業紹介状況     |              |               |              |               |            |               |              |               |            |              | 求人倍率       |             |             |             |             |             |             |             |             |
|-------------|--------------|--------------|---------------|--------------|---------------|------------|---------------|--------------|---------------|------------|--------------|------------|-------------|-------------|-------------|-------------|-------------|-------------|-------------|-------------|
|             | 1 新規求職       |              | 2 月間有効求職      |              | 3 新規求人        |            | 4 月間有効求人      |              | 5 紹介件数        |            | 6 就職件数       |            | 原数値         |             |             |             | 季節調整値       |             |             |             |
|             | 前年<br>同月比    | 前年<br>同月比    | 前年<br>同月比     | 前年<br>同月比    | 前年<br>同月比     | 前年<br>同月比  | 前年<br>同月比     | 前年<br>同月比    | 前年<br>同月比     | 前年<br>同月比  | 前年<br>同月比    | 本 県        |             | 全 国         |             | 本 県         |             | 全 国         |             |             |
|             |              |              |               |              |               |            |               |              |               |            |              | 新規         | 有効          | 新規          | 有効          | 新規          | 有効          | 新規          | 有効          |             |
| 平成12年度      | 7,030        | △ 3.4        | 30,455        | △ 3.6        | 11,360        | 29.9       | 29,691        | 35.7         | 6,316         | △ 1.5      | 2,115        | 5.2        | 1.62        | 0.97        | 1.08        | 0.62        |             |             |             |             |
| 13          | 8,322        | 18.4         | 34,265        | 12.5         | 10,555        | △ 7.1      | 27,667        | △ 6.8        | 7,845         | 24.2       | 2,226        | 5.2        | 1.27        | 0.81        | 0.96        | 0.56        |             |             |             |             |
| 14          | 9,256        | 11.2         | 37,771        | 10.2         | 11,465        | 8.6        | 29,214        | 5.6          | 9,161         | 16.8       | 2,477        | 11.3       | 1.24        | 0.77        | 0.96        | 0.56        |             |             |             |             |
| 15          | 8,802        | △ 4.9        | 33,954        | △ 10.1       | 14,186        | 23.7       | 36,488        | 24.9         | 9,618         | 5.0        | 2,649        | 6.9        | 1.61        | 1.07        | 1.12        | 0.69        |             |             |             |             |
| 16          | 8,043        | △ 8.6        | 31,217        | △ 8.1        | 15,084        | 6.3        | 40,910        | 12.1         | 9,189         | △ 4.5      | 2,580        | △ 2.6      | 1.88        | 1.31        | 1.35        | 0.86        |             |             |             |             |
| 17          | 7,997        | △ 0.6        | 30,032        | △ 3.8        | 16,036        | 6.3        | 43,968        | 7.5          | 9,848         | 7.2        | 2,662        | 3.2        | 2.01        | 1.46        | 1.49        | 0.98        |             |             |             |             |
| 平成17年6月     | 8,012        | 0.6          | 32,330        | △ 3.0        | 14,188        | 12.4       | 36,840        | 3.9          | 10,505        | 7.0        | 2,844        | 5.9        | 1.77        | 1.14        | 1.48        | 0.87        | 1.91        | 1.36        | 1.51        | 0.96        |
| 7           | 7,270        | △ 1.5        | 30,941        | △ 2.9        | 15,554        | 1.6        | 39,123        | 8.5          | 9,287         | 8.1        | 2,578        | 8.6        | 2.14        | 1.26        | 1.61        | 0.90        | 1.90        | 1.40        | 1.48        | 0.97        |
| 8           | 7,837        | 7.0          | 30,457        | △ 2.5        | 19,410        | 33.4       | 45,484        | 17.2         | 9,596         | 12.4       | 2,441        | 2.8        | 2.48        | 1.49        | 1.57        | 0.95        | 2.38        | 1.55        | 1.49        | 0.97        |
| 9           | 8,274        | △ 0.3        | 30,651        | △ 3.1        | 14,890        | △ 15.5     | 45,601        | 3.1          | 10,744        | 8.8        | 2,870        | 0.9        | 1.80        | 1.49        | 1.58        | 1.00        | 1.69        | 1.41        | 1.48        | 0.97        |
| 10          | 8,050        | 6.2          | 30,460        | △ 1.2        | 17,066        | △ 8.7      | 46,755        | △ 2.1        | 10,211        | 7.8        | 2,776        | 4.2        | 2.12        | 1.53        | 1.57        | 1.02        | 2.02        | 1.46        | 1.48        | 0.98        |
| 11          | 7,164        | △ 5.8        | 29,469        | △ 3.5        | 19,263        | 11.4       | 48,500        | △ 2.0        | 9,370         | 7.0        | 2,668        | 5.2        | 2.69        | 1.65        | 1.71        | 1.06        | 2.13        | 1.46        | 1.53        | 0.99        |
| 12          | 5,624        | △ 8.8        | 26,815        | △ 5.3        | 13,745        | 10.4       | 45,965        | 9.3          | 6,516         | △ 3.2      | 2,186        | △ 6.5      | 2.44        | 1.71        | 1.65        | 1.06        | 2.16        | 1.52        | 1.55        | 1.03        |
| 平成18年1月     | 8,047        | 0.1          | 26,755        | △ 6.3        | 16,442        | 10.5       | 46,143        | 17.8         | 8,954         | 4.4        | 2,229        | 0.9        | 2.04        | 1.72        | 1.46        | 1.06        | 1.98        | 1.59        | 1.56        | 1.03        |
| 2           | 8,099        | 8.3          | 27,636        | △ 3.4        | 19,643        | 30.7       | 47,687        | 22.6         | 9,899         | 4.4        | 2,577        | 4.8        | 2.43        | 1.73        | 1.66        | 1.10        | 2.28        | 1.62        | 1.53        | 1.04        |
| 3           | 8,701        | 0.5          | 29,705        | △ 2.3        | 15,122        | △ 6.9      | 47,264        | 11.5         | 11,799        | 2.5        | 3,139        | 1.6        | 1.74        | 1.59        | 1.53        | 1.09        | 1.93        | 1.53        | 1.45        | 1.01        |
| 4           | 9,849        | △ 7.1        | 31,432        | △ 3.5        | 13,426        | △ 2.6      | 41,016        | 1.0          | 10,640        | △ 2.4      | 2,852        | 0.5        | 1.36        | 1.30        | 1.15        | 0.99        | 1.91        | 1.42        | 1.54        | 1.04        |
| 5           | 8,295        | 0.2          | 31,557        | △ 3.2        | 14,039        | 5.3        | 36,762        | △ 2.3        | 10,725        | 3.2        | 2,854        | 2.1        | 1.69        | 1.16        | 1.43        | 0.96        | 2.12        | 1.37        | 1.65        | 1.07        |
| 6           | <b>7,527</b> | <b>△ 6.1</b> | <b>30,704</b> | <b>△ 5.0</b> | <b>15,070</b> | <b>6.2</b> | <b>36,123</b> | <b>△ 1.9</b> | <b>10,679</b> | <b>1.7</b> | <b>2,879</b> | <b>1.2</b> | <b>2.00</b> | <b>1.18</b> | <b>1.59</b> | <b>0.98</b> | <b>2.16</b> | <b>1.39</b> | <b>1.62</b> | <b>1.08</b> |
| 平成18年度      | 8,557        | △ 4.6        | 31,231        | △ 3.9        | 14,178        | 3.0        | 37,967        | △ 1.0        | 10,681        | 0.7        | 2,862        | 1.3        | 1.66        | 1.22        |             |             |             |             |             |             |

(注) 年度数値は月平均である



一般職業紹介状況(学卒・パートを除く)

| 項目<br>安定所別   | A 新規求職<br>申込件数 | B 月間有効<br>求職者数 | C 紹介件数       | D 就職件数       | E 4のうち管外就職 |            | F 4のうち<br>保 受給者の<br>就職件数 | G 新 規<br>求 人 数 | H 月間有効<br>求 人 数 | I 充 足 数      | J Iのうち他県<br>からの<br>充足数 | 比 率                    |                        |                       |                         |
|--------------|----------------|----------------|--------------|--------------|------------|------------|--------------------------|----------------|-----------------|--------------|------------------------|------------------------|------------------------|-----------------------|-------------------------|
|              | 1<br>全 数       | 2<br>全 数       | 3<br>全 数     | 4<br>全 数     | 5<br>県内    | 6<br>県外    |                          |                |                 |              |                        | 新規求職<br>対前年同月<br>増 減 率 | 新規求人<br>対前年同月<br>増 減 率 | 新規求<br>人 倍 率<br>(G/1) | 有 効 求<br>人 倍 率<br>(H/2) |
|              |                |                |              |              |            |            |                          |                |                 |              |                        |                        |                        |                       |                         |
| 前年同月         | 5,691          | 23,984         | 7,403        | 1,823        | 664        | 164        | 477                      | 9,273          | 23,541          | 1,780        | 144                    | △ 2.9                  | 15.1                   | 1.63                  | 0.98                    |
| 前 月          | 5,875          | 23,248         | 7,762        | 1,842        | 629        | 218        | 515                      | 9,295          | 24,091          | 1,819        | 221                    | 1.4                    | 13.0                   | 1.58                  | 1.04                    |
| <b>18年6月</b> | <b>5,457</b>   | <b>22,626</b>  | <b>7,745</b> | <b>1,892</b> | <b>688</b> | <b>209</b> | <b>515</b>               | <b>9,846</b>   | <b>23,088</b>   | <b>1,885</b> | <b>221</b>             | <b>△ 4.1</b>           | <b>6.2</b>             | <b>1.80</b>           | <b>1.02</b>             |
| 前 橋          | 1,291          | 4,916          | 1,932        | 392          | 233        | 20         | 92                       | 1,942          | 4,501           | 344          | 21                     | △ 3.4                  | 7.4                    | 1.50                  | 0.92                    |
| 高 崎          | 837            | 3,542          | 1,221        | 255          | 82         | 28         | 68                       | 2,404          | 5,722           | 317          | 19                     | 3.6                    | 8.7                    | 2.87                  | 1.62                    |
| (安 中)        | 100            | 526            | 205          | 74           | 16         | 5          | 25                       | 155            | 375             | 52           | 0                      | △ 36.7                 | 27.0                   | 1.55                  | 0.71                    |
| 桐 生          | 370            | 1,641          | 481          | 141          | 49         | 11         | 51                       | 768            | 2,071           | 144          | 21                     | △ 13.6                 | 4.8                    | 2.08                  | 1.26                    |
| 伊勢崎          | 651            | 2,869          | 935          | 232          | 107        | 26         | 65                       | 872            | 1,799           | 201          | 12                     | △ 1.2                  | △ 11.4                 | 1.34                  | 0.63                    |
| 太 田          | 713            | 2,812          | 1,074        | 246          | 68         | 44         | 62                       | 1,461          | 3,187           | 265          | 73                     | △ 7.4                  | 9.8                    | 2.05                  | 1.13                    |
| 館 林          | 404            | 1,829          | 548          | 142          | 16         | 48         | 34                       | 727            | 1,731           | 156          | 46                     | △ 22.8                 | 13.6                   | 1.80                  | 0.95                    |
| 沼 田          | 214            | 814            | 281          | 92           | 20         | 3          | 23                       | 438            | 944             | 76           | 2                      | 28.9                   | 12.0                   | 2.05                  | 1.16                    |
| 富 岡          | 212            | 831            | 271          | 92           | 30         | 4          | 20                       | 249            | 537             | 80           | 0                      | 15.2                   | △ 2.7                  | 1.17                  | 0.65                    |
| 藤 岡          | 238            | 888            | 246          | 72           | 26         | 8          | 32                       | 295            | 736             | 82           | 11                     | 4.8                    | 2.1                    | 1.24                  | 0.83                    |
| 渋 川          | 325            | 1,489          | 448          | 108          | 37         | 10         | 29                       | 328            | 878             | 103          | 1                      | 5.9                    | 15.1                   | 1.01                  | 0.59                    |
| (中之条)        | 102            | 469            | 103          | 46           | 4          | 2          | 14                       | 207            | 607             | 65           | 15                     | △ 17.7                 | △ 7.2                  | 2.03                  | 1.29                    |
| 年度累計         | 18,198         | 69,240         | 23,223       | 5,606        | 1,977      | 624        | 1,425                    | 28,120         | 74,399          | 5,593        | 678                    | △ 4.2                  | 6.5                    | 1.55                  | 1.07                    |

一般職業紹介状況(学卒を除きパートを含む)

| 項目<br>安定所別   | A 新規求職<br>申込件数 | B 月間有効<br>求職者数 | C 紹介件数        | D 就職件数       | E 4のうち<br>保 受給者の<br>就職件数 | F 新 規<br>求 人 数 | G 月間有効<br>求 人 数 | H 充 足 数      | 比 率                    |                        |                       |                         |
|--------------|----------------|----------------|---------------|--------------|--------------------------|----------------|-----------------|--------------|------------------------|------------------------|-----------------------|-------------------------|
|              | 1 全 数          | 2 全 数          | 3 全 数         | 4 全 数        |                          |                |                 |              | 新規求職<br>対前年同月<br>増 減 率 | 新規求人<br>対前年同月<br>増 減 率 | 新規求<br>人 倍 率<br>(F/1) | 有 効 求<br>人 倍 率<br>(G/2) |
| 前年同月         | 8,012          | 32,330         | 10,505        | 2,844        | 602                      | 14,188         | 36,840          | 2,778        | 0.6                    | 12.4                   | 1.77                  | 1.14                    |
| 前 月          | 8,295          | 31,557         | 10,725        | 2,854        | 631                      | 14,039         | 36,762          | 2,840        | 0.2                    | 5.3                    | 1.69                  | 1.16                    |
| <b>18年6月</b> | <b>7,527</b>   | <b>30,704</b>  | <b>10,679</b> | <b>2,879</b> | <b>635</b>               | <b>15,070</b>  | <b>36,123</b>   | <b>2,869</b> | <b>△ 6.1</b>           | <b>6.2</b>             | <b>2.00</b>           | <b>1.18</b>             |
| 前 橋          | 1,715          | 6,568          | 2,639         | 579          | 118                      | 2,886          | 7,305           | 569          | △ 3.4                  | 3.4                    | 1.68                  | 1.11                    |
| 高 崎          | 1,096          | 4,640          | 1,638         | 404          | 89                       | 3,476          | 8,273           | 479          | △ 5.7                  | 12.3                   | 3.17                  | 1.78                    |
| (安 中)        | 146            | 743            | 301           | 101          | 28                       | 295            | 686             | 75           | △ 32.7                 | 7.3                    | 2.02                  | 0.92                    |
| 桐 生          | 522            | 2,253          | 682           | 232          | 63                       | 1,639          | 3,577           | 238          | △ 10.2                 | 32.5                   | 3.14                  | 1.59                    |
| 伊勢崎          | 896            | 3,793          | 1,262         | 338          | 75                       | 1,259          | 2,680           | 293          | △ 2.9                  | △ 18.7                 | 1.41                  | 0.71                    |
| 太 田          | 977            | 3,872          | 1,403         | 340          | 71                       | 1,901          | 4,227           | 345          | △ 8.6                  | 7.6                    | 1.95                  | 1.09                    |
| 館 林          | 592            | 2,587          | 734           | 217          | 39                       | 1,088          | 2,841           | 231          | △ 18.7                 | 14.0                   | 1.84                  | 1.10                    |
| 沼 田          | 328            | 1,202          | 443           | 158          | 24                       | 781            | 1,722           | 133          | 11.2                   | 5.8                    | 2.38                  | 1.43                    |
| 富 岡          | 297            | 1,121          | 404           | 146          | 28                       | 478            | 994             | 138          | 0.7                    | △ 6.6                  | 1.61                  | 0.89                    |
| 藤 岡          | 356            | 1,294          | 380           | 120          | 43                       | 447            | 1,254           | 123          | 2.0                    | △ 6.9                  | 1.26                  | 0.97                    |
| 渋 川          | 466            | 2,031          | 647           | 187          | 39                       | 526            | 1,626           | 170          | 5.2                    | 20.9                   | 1.13                  | 0.80                    |
| (中之条)        | 136            | 600            | 146           | 57           | 18                       | 294            | 938             | 75           | △ 22.3                 | △ 17.2                 | 2.16                  | 1.56                    |
| 年度累計         | 25,671         | 93,693         | 32,044        | 8,585        | 1,790                    | 42,535         | 113,901         | 8,571        | △ 4.6                  | 3.0                    | 1.66                  | 1.22                    |

中高年齢者等の職業紹介等状況(パートを除く)

| 安定所別<br>項目   | 新規求職<br>申込件数 |            | 月間有効<br>求職者数 | 紹介件数         | 就職件数       |            | 5<br>新 規<br>求 人 数 | 6<br>月間有効<br>求 人 数 | 比 率                          |                        |                        |                      |                      |
|--------------|--------------|------------|--------------|--------------|------------|------------|-------------------|--------------------|------------------------------|------------------------|------------------------|----------------------|----------------------|
|              | 1<br>全 数     | Iのうち保      | 2<br>全 数     | 3<br>全 数     | 4<br>全 数   | 4のうち保      |                   |                    | 新規求職者<br>中に占める<br>中高年の割合     | 新規求職<br>対前年同月<br>増 減 率 | 新規求人<br>対前年同月<br>増 減 率 | 新規求人<br>倍 率<br>(5/1) | 有効求人<br>倍 率<br>(6/2) |
|              |              |            |              |              |            |            |                   |                    |                              |                        |                        |                      |                      |
| 前年同月         | 1,697        | 724        | 8,832        | 1,900        | 437        | 149        | 2,302             | 5,819              | (21.2)<br>29.8               | △ 9.2                  | 42.5                   | 1.36                 | 0.66                 |
| 前 月          | 1,664        | 669        | 8,141        | 1,957        | 451        | 144        | 3,009             | 6,568              | (20.1)<br>28.3               | △ 2.9                  | 41.6                   | 1.81                 | 0.81                 |
| <b>18年6月</b> | <b>1,544</b> | <b>561</b> | <b>8,010</b> | <b>1,939</b> | <b>486</b> | <b>165</b> | <b>2,554</b>      | <b>6,133</b>       | <b>(20.5)</b><br><b>28.3</b> | <b>△ 9.0</b>           | <b>10.9</b>            | <b>1.65</b>          | <b>0.77</b>          |
| 前 橋          | 354          | 127        | 1,625        | 503          | 104        | 30         | 442               | 1,095              | (20.6)<br>27.4               | △ 9.5                  | 18.5                   | 1.25                 | 0.67                 |
| 高 崎          | 205          | 72         | 1,153        | 235          | 52         | 21         | 622               | 1,530              | (18.7)<br>24.5               | △ 5.1                  | 34.6                   | 3.03                 | 1.33                 |
| (安 中)        | 25           | 7          | 181          | 58           | 17         | 10         | 28                | 81                 | (17.1)<br>25.0               | △ 50.0                 | 21.7                   | 1.12                 | 0.45                 |
| 桐 生          | 108          | 56         | 597          | 109          | 33         | 15         | 224               | 603                | (20.7)<br>29.2               | △ 19.4                 | 31.8                   | 2.07                 | 1.01                 |
| 伊勢崎          | 169          | 57         | 980          | 213          | 57         | 14         | 221               | 471                | (18.9)<br>26.0               | △ 4.5                  | △ 18.1                 | 1.31                 | 0.48                 |
| 太 田          | 167          | 51         | 959          | 273          | 65         | 20         | 313               | 729                | (17.1)<br>23.4               | △ 21.6                 | △ 10.1                 | 1.87                 | 0.76                 |
| 館 林          | 122          | 59         | 676          | 136          | 30         | 11         | 145               | 383                | (20.6)<br>30.2               | △ 36.8                 | 18.9                   | 1.19                 | 0.57                 |
| 沼 田          | 80           | 25         | 326          | 82           | 31         | 7          | 146               | 311                | (24.4)<br>37.4               | 29.0                   | 4.3                    | 1.83                 | 0.95                 |
| 富 岡          | 68           | 21         | 354          | 65           | 23         | 6          | 47                | 130                | (22.9)<br>32.1               | 25.9                   | △ 33.8                 | 0.69                 | 0.37                 |
| 藤 岡          | 80           | 34         | 338          | 89           | 27         | 17         | 66                | 152                | (22.5)<br>33.6               | 3.9                    | △ 10.8                 | 0.83                 | 0.45                 |
| 渋 川          | 110          | 33         | 585          | 131          | 30         | 8          | 102               | 273                | (23.6)<br>33.8               | 27.9                   | 14.6                   | 0.93                 | 0.47                 |
| (中之条)        | 56           | 19         | 236          | 45           | 17         | 6          | 86                | 226                | (41.2)<br>54.9               | 27.3                   | 72.0                   | 1.54                 | 0.96                 |
| 年度累計         | 5,414        | 2,267      | 24,299       | 5,730        | 1,366      | 430        | 7,438             | 19,391             | (21.1)<br>29.8               | △ 9.9                  | 15.0                   | 1.37                 | 0.80                 |

(注) ( )内は、パートを含めた新規求職者中に占める中高年の割合である。

高齢者(55歳以上)の職業紹介状況(パートを除く)

| 安定所別<br>項目   | 新規求職<br>申込件数 |            | 月間有効<br>求職者数 | 紹介件数       | 就職件数       |           | 5<br>新規<br>求人数 | 6<br>月間有効<br>求人数 | 比 率                    |                          |                        |                        |                     |
|--------------|--------------|------------|--------------|------------|------------|-----------|----------------|------------------|------------------------|--------------------------|------------------------|------------------------|---------------------|
|              | 1<br>全 数     | Iのうち保      |              |            | 3<br>全 数   | 4<br>全 数  |                |                  | 4のうち保                  | 新規求職者<br>中に占める<br>高齢者の割合 | 新規求職<br>対前年同月<br>増 減 率 | 新規求人<br>対前年同月<br>増 減 率 | 新規求人<br>倍率<br>(5/1) |
|              |              |            | 2<br>全 数     | 4<br>全 数   |            |           |                |                  |                        |                          |                        |                        |                     |
| 前年同月         | 869          | 397        | 4,874        | 764        | 185        | 57        | 1,125          | 2,824            | (10.8)<br>15.3         | △ 7.8                    | 62.8                   | 1.29                   | 0.58                |
| 前 月          | 881          | 374        | 4,561        | 817        | 204        | 66        | 1,396          | 3,162            | (10.6)<br>15.0         | 0.9                      | 34.6                   | 1.58                   | 0.69                |
| <b>18年6月</b> | <b>777</b>   | <b>294</b> | <b>4,479</b> | <b>846</b> | <b>221</b> | <b>71</b> | <b>1,297</b>   | <b>3,118</b>     | <b>(10.3)<br/>14.2</b> | <b>△ 10.6</b>            | <b>15.3</b>            | <b>1.67</b>            | <b>0.70</b>         |
| 前 橋          | 149          | 50         | 833          | 215        | 50         | 14        | 213            | 543              | (8.7)<br>11.5          | △ 22.0                   | 21.0                   | 1.43                   | 0.65                |
| 高 崎          | 120          | 47         | 663          | 114        | 21         | 6         | 326            | 810              | (10.9)<br>14.3         | 4.3                      | 53.8                   | 2.72                   | 1.22                |
| (安 中)        | 11           | 4          | 91           | 23         | 9          | 7         | 14             | 37               | (7.5)<br>11.0          | △ 60.7                   | 16.7                   | 1.27                   | 0.41                |
| 桐 生          | 54           | 28         | 344          | 34         | 15         | 7         | 116            | 310              | (10.3)<br>14.6         | △ 28.9                   | 61.1                   | 2.15                   | 0.90                |
| 伊勢崎          | 89           | 32         | 578          | 126        | 35         | 6         | 113            | 249              | (9.9)<br>13.7          | △ 15.2                   | △ 21.0                 | 1.27                   | 0.43                |
| 太 田          | 92           | 32         | 588          | 114        | 32         | 11        | 159            | 349              | (9.4)<br>12.9          | △ 17.1                   | △ 6.5                  | 1.73                   | 0.59                |
| 館 林          | 62           | 32         | 380          | 47         | 10         | 4         | 62             | 162              | (10.5)<br>15.3         | △ 39.8                   | 29.2                   | 1.00                   | 0.43                |
| 沼 田          | 37           | 9          | 169          | 32         | 12         | 2         | 81             | 168              | (11.3)<br>17.3         | 54.2                     | △ 3.6                  | 2.19                   | 0.99                |
| 富 岡          | 32           | 14         | 186          | 26         | 7          | 2         | 25             | 72               | (10.8)<br>15.1         | 52.4                     | △ 35.9                 | 0.78                   | 0.39                |
| 藤 岡          | 36           | 15         | 177          | 32         | 14         | 9         | 35             | 79               | (10.1)<br>15.1         | △ 14.3                   | △ 16.7                 | 0.97                   | 0.45                |
| 渋 川          | 58           | 16         | 335          | 64         | 11         | 1         | 59             | 151              | (12.4)<br>17.8         | 81.3                     | 20.4                   | 1.02                   | 0.45                |
| (中之条)        | 37           | 15         | 135          | 19         | 5          | 2         | 50             | 131              | (27.2)<br>36.3         | 76.2                     | 78.6                   | 1.35                   | 0.97                |
| 年度累計         | 2,917        | 1,317      | 13,553       | 2,374      | 610        | 185       | 3,647          | 9,469            | (11.4)<br>16.0         | △ 10.9                   | 16.2                   | 1.25                   | 0.70                |

(注) ( )内は、パートを含めた新規求職者中に占める高齢年の割合である。

パートタイム職業紹介状況

| 安定所別 | 項目           | 新規求職<br>申込件数 | 月間有効<br>求職者数 | 紹介件数         | 就職件数       | 新規<br>求人数    | 月間有効<br>求人数   |
|------|--------------|--------------|--------------|--------------|------------|--------------|---------------|
|      | 前年同月         | 2,321        | 8,346        | 3,102        | 1,021      | 4,915        | 13,299        |
|      | 前 月          | 2,420        | 8,309        | 2,963        | 1,012      | 4,744        | 12,671        |
|      | <b>18年6月</b> | <b>2,070</b> | <b>8,078</b> | <b>2,934</b> | <b>987</b> | <b>5,224</b> | <b>13,035</b> |
|      | 前 橋          | 424          | 1,652        | 707          | 187        | 944          | 2,804         |
|      | 高 崎          | 259          | 1,098        | 417          | 149        | 1,072        | 2,551         |
|      | (安 中)        | 46           | 217          | 96           | 27         | 140          | 311           |
|      | 桐 生          | 152          | 612          | 201          | 91         | 871          | 1,506         |
|      | 伊勢崎          | 245          | 924          | 327          | 106        | 387          | 881           |
|      | 太 田          | 264          | 1,060        | 329          | 94         | 440          | 1,040         |
|      | 館 林          | 188          | 758          | 186          | 75         | 361          | 1,110         |
|      | 沼 田          | 114          | 388          | 162          | 66         | 343          | 778           |
|      | 富 岡          | 85           | 290          | 133          | 54         | 229          | 457           |
|      | 藤 岡          | 118          | 406          | 134          | 48         | 152          | 518           |
|      | 渋 川          | 141          | 542          | 199          | 79         | 198          | 748           |
|      | (中之条)        | 34           | 131          | 43           | 11         | 87           | 331           |
|      | 年度累計         | 7,473        | 24,453       | 8,821        | 2,979      | 14,415       | 39,502        |

(注) 前橋市は前橋パートバンクを、太田は太田パートサテライトを、館林は館林パートサテライトをそれぞれ含む。

## 障害者職業紹介状況

| 項目<br>安定所別   | 新規求職申込件数  |           |           |          | 紹介件数       |           |           |          | 就職件数      |           |          |          | 新規登録者数    |          |           |          | 期末現在登録者数<br>(月末) |              |            |           |
|--------------|-----------|-----------|-----------|----------|------------|-----------|-----------|----------|-----------|-----------|----------|----------|-----------|----------|-----------|----------|------------------|--------------|------------|-----------|
|              | 身体        | 知的        | 精神        | その他      | 身体         | 知的        | 精神        | その他      | 身体        | 知的        | 精神       | その他      | 身体        | 知的       | 精神        | その他      | 身体               | 知的           | 精神         | その他       |
| 前年同月         | 70        | 18        | 12        | 0        | 90         | 24        | 22        | 0        | 27        | 10        | 7        | 0        | 37        | 9        | 8         | 0        | 5,827            | 2,753        | 428        | 10        |
| 前月           | 69        | 18        | 18        | 0        | 78         | 31        | 28        | 0        | 42        | 15        | 4        | 0        | 34        | 8        | 9         | 0        | 5,854            | 2,892        | 547        | 11        |
| <b>18年6月</b> | <b>61</b> | <b>11</b> | <b>31</b> | <b>1</b> | <b>112</b> | <b>29</b> | <b>27</b> | <b>2</b> | <b>28</b> | <b>15</b> | <b>5</b> | <b>1</b> | <b>24</b> | <b>4</b> | <b>18</b> | <b>1</b> | <b>5,858</b>     | <b>2,892</b> | <b>567</b> | <b>11</b> |
| 前橋           | 10        | 1         | 3         | 1        | 24         | 2         | 9         | 2        | 5         | 0         | 2        | 1        | 1         | 0        | 2         | 1        | 1,315            | 402          | 110        | 5         |
| 高崎           | 8         | 0         | 6         | 0        | 12         | 7         | 6         | 0        | 2         | 6         | 1        | 0        | 1         | 0        | 5         | 0        | 883              | 484          | 93         | 1         |
| (安中)         | 2         | 0         | 2         | 0        | 2          | 1         | 1         | 0        | 1         | 0         | 0        | 0        | 2         | 0        | 0         | 0        | 180              | 48           | 17         | 0         |
| 桐生           | 6         | 1         | 1         | 0        | 9          | 3         | 1         | 0        | 2         | 1         | 0        | 0        | 2         | 1        | 0         | 0        | 542              | 345          | 30         | 0         |
| 伊勢崎          | 7         | 1         | 6         | 0        | 15         | 2         | 2         | 0        | 5         | 1         | 0        | 0        | 1         | 0        | 3         | 0        | 580              | 258          | 82         | 1         |
| 太田           | 7         | 3         | 4         | 0        | 11         | 2         | 0         | 0        | 3         | 2         | 1        | 0        | 4         | 1        | 3         | 0        | 617              | 396          | 52         | 0         |
| 館林           | 4         | 1         | 4         | 0        | 16         | 1         | 1         | 0        | 2         | 1         | 0        | 0        | 1         | 0        | 3         | 0        | 390              | 213          | 27         | 1         |
| 沼田           | 3         | 0         | 0         | 0        | 4          | 1         | 0         | 0        | 2         | 1         | 0        | 0        | 2         | 0        | 0         | 0        | 231              | 129          | 14         | 0         |
| 富岡           | 0         | 1         | 3         | 0        | 7          | 1         | 2         | 0        | 1         | 1         | 0        | 0        | 0         | 0        | 0         | 0        | 219              | 87           | 32         | 0         |
| 藤岡           | 3         | 1         | 2         | 0        | 2          | 3         | 0         | 0        | 1         | 1         | 0        | 0        | 3         | 1        | 2         | 0        | 272              | 144          | 22         | 0         |
| 渋川           | 7         | 2         | 0         | 0        | 8          | 3         | 3         | 0        | 3         | 0         | 1        | 0        | 4         | 1        | 0         | 0        | 445              | 291          | 81         | 2         |
| (中之条)        | 4         | 0         | 0         | 0        | 2          | 3         | 2         | 0        | 1         | 1         | 0        | 0        | 3         | 0        | 0         | 0        | 184              | 95           | 7          | 1         |
| 年度累計         | 210       | 51        | 64        | 1        | 285        | 90        | 79        | 2        | 112       | 89        | 19       | 1        | 100       | 21       | 38        | 1        |                  |              |            |           |

産業別・規模別一般新規求人状況(学卒を除きパートを含む)

| 前月     | 前年同月   | 当月     | 対前月比   | 対前年同月比  | 構成比   | 産業別                 | 計      | 前橋    | 高崎    | (安中) | 桐生    | 伊勢崎   | 太田    | 館林    | 沼田  | 富岡  | 藤岡  | 渋川  | (中之条) |
|--------|--------|--------|--------|---------|-------|---------------------|--------|-------|-------|------|-------|-------|-------|-------|-----|-----|-----|-----|-------|
| 211    | 119    | 165    | △ 21.8 | 38.7    | 1.1   | A. B. C 農、林、漁業      | 165    | 11    | 10    | 4    | 4     | 9     | 7     | 1     | 87  | 9   | 5   | 6   | 12    |
| 3      | 5      | 4      | 33.3   | △ 20.0  | 0.0   | D 鉱業                | 4      | 2     | 0     | 0    | 0     | 2     | 0     | 0     | 0   | 0   | 0   | 0   | 0     |
| 856    | 1,193  | 944    | 10.3   | △ 20.9  | 6.3   | E 建設業               | 944    | 220   | 220   | 26   | 37    | 53    | 135   | 83    | 24  | 26  | 39  | 66  | 15    |
| 2,328  | 2,649  | 2,664  | 14.4   | 0.6     | 17.7  | F 製造業               | 2,664  | 230   | 300   | 95   | 202   | 357   | 590   | 354   | 103 | 216 | 115 | 85  | 17    |
| 309    | 360    | 365    | 18.1   | 1.4     | 2.4   | 09 食料品製造業           | 365    | 91    | 65    | 10   | 10    | 43    | 26    | 44    | 39  | 14  | 12  | 8   | 3     |
| 36     | 18     | 4      | △ 88.9 | △ 77.8  | 0.0   | 10 飲料・たばこ・飼料製造業     | 4      | 0     | 0     | 0    | 0     | 0     | 1     | 0     | 3   | 0   | 0   | 0   | 0     |
| 49     | 42     | 45     | △ 8.2  | 7.1     | 0.3   | 11 繊維工業             | 45     | 0     | 0     | 0    | 18    | 7     | 12    | 3     | 0   | 0   | 5   | 0   | 0     |
| 62     | 63     | 23     | △ 62.9 | △ 63.5  | 0.2   | 12 衣服・その他の繊維製品製造業   | 23     | 1     | 8     | 0    | 4     | 2     | 4     | 3     | 0   | 1   | 0   | 0   | 0     |
| 45     | 35     | 44     | △ 2.2  | 25.7    | 0.3   | 13 木材・木製品製造業        | 44     | 20    | 0     | 0    | 1     | 3     | 2     | 3     | 7   | 1   | 0   | 7   | 0     |
| 34     | 47     | 48     | 41.2   | 2.1     | 0.3   | 14 家具・装備品製造業        | 48     | 21    | 2     | 1    | 5     | 4     | 1     | 1     | 6   | 2   | 3   | 2   | 0     |
| 38     | 25     | 58     | 52.6   | 132.0   | 0.4   | 15 パルプ・紙・紙加工品製造業    | 58     | 3     | 15    | 0    | 2     | 2     | 9     | 22    | 0   | 3   | 1   | 1   | 0     |
| 52     | 24     | 52     | 0.0    | 116.7   | 0.3   | 16 印刷・関連連業          | 52     | 8     | 15    | 4    | 0     | 9     | 2     | 4     | 0   | 0   | 6   | 4   | 0     |
| 56     | 23     | 39     | △ 30.4 | 69.6    | 0.3   | 17 化学工業             | 39     | 1     | 3     | 4    | 0     | 7     | 8     | 10    | 0   | 0   | 0   | 6   | 0     |
| 1      | 0      | 2      | 100.0  | #DIV/0! | 0.0   | 18 石油製品・石炭製品製造業     | 2      | 2     | 0     | 0    | 0     | 0     | 0     | 0     | 0   | 0   | 0   | 0   | 0     |
| 163    | 201    | 198    | 21.5   | △ 1.5   | 1.3   | 19 プラスチック製品製造業      | 198    | 5     | 16    | 0    | 25    | 34    | 29    | 41    | 3   | 32  | 6   | 7   | 0     |
| 19     | 44     | 30     | 57.9   | △ 31.8  | 0.2   | 20 ゴム製品製造業          | 30     | 1     | 3     | 0    | 0     | 10    | 5     | 9     | 0   | 0   | 2   | 0   | 0     |
| 41     | 45     | 26     | △ 36.6 | △ 42.2  | 0.2   | 22 窯業・土石製品製造業       | 26     | 1     | 8     | 0    | 2     | 0     | 6     | 6     | 1   | 0   | 2   | 0   | 0     |
| 14     | 38     | 25     | 78.6   | △ 34.2  | 0.2   | 23 鉄鋼業              | 25     | 0     | 3     | 1    | 3     | 3     | 2     | 3     | 0   | 4   | 5   | 1   | 0     |
| 22     | 35     | 25     | 13.6   | △ 28.6  | 0.2   | 24 非鉄金属製造業          | 25     | 1     | 3     | 0    | 1     | 11    | 0     | 0     | 0   | 6   | 2   | 1   | 0     |
| 193    | 227    | 286    | 48.2   | 26.0    | 1.9   | 25 金属製品製造業          | 286    | 17    | 28    | 23   | 36    | 22    | 48    | 35    | 2   | 40  | 16  | 13  | 6     |
| 277    | 277    | 338    | 22.0   | 22.0    | 2.2   | 26 一般機械器具製造業        | 338    | 9     | 43    | 26   | 23    | 62    | 84    | 36    | 2   | 16  | 27  | 10  | 0     |
| 192    | 232    | 188    | △ 2.1  | △ 19.0  | 1.2   | 27 電気機械器具製造業        | 188    | 16    | 15    | 10   | 16    | 7     | 45    | 32    | 6   | 12  | 10  | 11  | 8     |
| 124    | 93     | 126    | 1.6    | 35.5    | 0.8   | 28 情報通信機械器具製造業      | 126    | 1     | 6     | 2    | 0     | 39    | 42    | 16    | 15  | 5   | 0   | 0   | 0     |
| 68     | 215    | 86     | 26.5   | △ 60.0  | 0.6   | 29 電子部品・デバイス製造業     | 86     | 0     | 31    | 6    | 1     | 1     | 24    | 0     | 4   | 8   | 4   | 7   | 0     |
| 458    | 460    | 525    | 14.6   | 14.1    | 3.5   | 30 輸送用機械器具製造業       | 525    | 32    | 24    | 6    | 49    | 79    | 223   | 62    | 13  | 17  | 13  | 7   | 0     |
| 26     | 64     | 45     | 73.1   | △ 29.7  | 0.3   | 31 精密機械器具製造業        | 45     | 0     | 4     | 0    | 6     | 5     | 0     | 12    | 0   | 17  | 1   | 0   | 0     |
| 49     | 81     | 86     | 75.5   | 6.2     | 0.6   | 21,32 その他の製造業       | 86     | 0     | 8     | 2    | 0     | 7     | 17    | 12    | 2   | 38  | 0   | 0   | 0     |
| 8      | 13     | 7      | △ 12.5 | △ 46.2  | 0.0   | G 電気・ガス・熱供給・水道業     | 7      | 0     | 4     | 1    | 0     | 0     | 0     | 0     | 2   | 0   | 0   | 0   | 0     |
| 219    | 268    | 228    | 4.1    | △ 14.9  | 1.5   | H 情報通信業             | 228    | 76    | 78    | 0    | 21    | 9     | 26    | 10    | 0   | 6   | 2   | 0   | 0     |
| 560    | 849    | 590    | 5.4    | △ 30.5  | 3.9   | I 運輸業               | 590    | 72    | 138   | 15   | 20    | 51    | 52    | 90    | 89  | 19  | 36  | 2   | 6     |
| 3,730  | 2,176  | 2,066  | △ 44.6 | △ 5.1   | 13.7  | J 卸売・小売業            | 2,066  | 561   | 591   | 10   | 153   | 193   | 171   | 121   | 93  | 43  | 62  | 56  | 12    |
| 137    | 232    | 195    | 42.3   | △ 15.9  | 1.3   | K 金融・保険業            | 195    | 62    | 46    | 0    | 21    | 3     | 32    | 3     | 13  | 0   | 6   | 7   | 2     |
| 116    | 87     | 779    | 571.6  | 795.4   | 5.2   | L 不動産業              | 779    | 4     | 43    | 0    | 702   | 10    | 5     | 1     | 3   | 3   | 6   | 0   | 2     |
| 1,071  | 942    | 1,173  | 9.5    | 24.5    | 7.8   | M 飲食店、宿泊業           | 1,173  | 312   | 266   | 48   | 87    | 36    | 79    | 21    | 91  | 11  | 23  | 114 | 85    |
| 1,245  | 1,579  | 1,670  | 34.1   | 5.8     | 11.1  | N 医療、福祉             | 1,670  | 162   | 411   | 37   | 204   | 128   | 167   | 144   | 137 | 42  | 74  | 121 | 43    |
| 169    | 185    | 143    | △ 15.4 | △ 22.7  | 0.9   | O 教育、学習支援業          | 143    | 19    | 43    | 1    | 5     | 2     | 20    | 9     | 11  | 29  | 1   | 2   | 1     |
| 95     | 81     | 80     | △ 15.8 | △ 1.2   | 0.5   | P 複合サービス事業          | 80     | 15    | 8     | 2    | 1     | 14    | 8     | 3     | 8   | 4   | 3   | 7   | 7     |
| 3,181  | 3,750  | 4,313  | 35.6   | 15.0    | 28.6  | Q サービス業(他に分類されないもの) | 4,313  | 1,119 | 1,314 | 56   | 172   | 392   | 609   | 241   | 117 | 67  | 75  | 59  | 92    |
| 110    | 60     | 49     | △ 55.5 | △ 18.3  | 0.3   | R. S 公務、その他         | 49     | 21    | 4     | 0    | 10    | 0     | 0     | 7     | 3   | 3   | 0   | 1   | 0     |
| 14,039 | 14,188 | 15,070 | 7.3    | 6.2     | 100.0 | 合計                  | 15,070 | 2,886 | 3,476 | 295  | 1,639 | 1,259 | 1,901 | 1,088 | 781 | 478 | 447 | 526 | 294   |
| 7,300  | 8,113  | 8,393  | 15.0   | 3.5     | 55.7  | 29人以下               | 8,393  | 1,595 | 1,953 | 144  | 1,214 | 637   | 936   | 541   | 434 | 276 | 240 | 291 | 132   |
| 4,721  | 4,052  | 4,246  | △ 10.1 | 4.8     | 28.2  | 30～99人              | 4,246  | 926   | 885   | 118  | 310   | 318   | 490   | 340   | 214 | 166 | 156 | 194 | 129   |
| 1,297  | 1,511  | 1,709  | 31.8   | 13.1    | 11.3  | 100～299人            | 1,709  | 257   | 434   | 33   | 94    | 190   | 291   | 158   | 107 | 33  | 47  | 41  | 24    |
| 259    | 217    | 288    | 11.2   | 32.7    | 1.9   | 300～499人            | 288    | 36    | 66    | 0    | 13    | 114   | 12    | 33    | 1   | 3   | 1   | 0   | 9     |
| 289    | 146    | 236    | △ 18.3 | 61.6    | 1.6   | 500～999人            | 236    | 26    | 138   | 0    | 7     | 0     | 21    | 16    | 25  | 0   | 3   | 0   | 0     |
| 173    | 149    | 198    | 14.5   | 32.9    | 1.3   | 1,000人～             | 198    | 46    | 0     | 0    | 1     | 0     | 151   | 0     | 0   | 0   | 0   | 0   | 0     |

産業別・規模別一般充足状況(学卒を除きパート含む)

| 前月    | 前年同月  | 当月    | 対前月比    | 対前年同月比  | 構成比   | 産業別                 | 計     | 前橋  | 高崎  | (安中) | 桐生  | 伊勢崎 | 太田  | 館林  | 沼田  | 富岡  | 藤岡  | 渋川  | (中之条) |
|-------|-------|-------|---------|---------|-------|---------------------|-------|-----|-----|------|-----|-----|-----|-----|-----|-----|-----|-----|-------|
| 45    | 51    | 51    | 13.3    | 0.0     | 1.8   | A. B. C 農、林、漁業      | 51    | 4   | 6   | 2    | 2   | 0   | 3   | 4   | 16  | 1   | 0   | 1   | 12    |
| 5     | 4     | 2     | △ 60.0  | △ 50.0  | 0.1   | D 鉱業                | 2     | 0   | 0   | 0    | 0   | 1   | 0   | 0   | 0   | 0   | 0   | 1   | 0     |
| 178   | 210   | 169   | △ 5.1   | △ 19.5  | 5.9   | E 建設業               | 169   | 25  | 31  | 5    | 11  | 14  | 22  | 12  | 8   | 4   | 13  | 17  | 7     |
| 935   | 866   | 903   | △ 3.4   | 4.3     | 31.5  | F 製造業               | 903   | 77  | 101 | 40   | 87  | 143 | 146 | 109 | 34  | 82  | 46  | 30  | 8     |
| 115   | 98    | 106   | △ 7.8   | 8.2     | 3.7   | 09 食品製造業            | 106   | 24  | 11  | 1    | 7   | 15  | 4   | 16  | 2   | 14  | 4   | 6   | 2     |
| 11    | 18    | 9     | △ 18.2  | △ 50.0  | 0.3   | 10 飲料・たばこ・飼料製造業     | 9     | 0   | 1   | 2    | 2   | 0   | 1   | 2   | 1   | 0   | 0   | 0   | 0     |
| 21    | 12    | 25    | 19.0    | 108.3   | 0.9   | 11 繊維工業             | 25    | 2   | 0   | 0    | 12  | 5   | 4   | 2   | 0   | 0   | 0   | 0   | 0     |
| 18    | 22    | 6     | △ 66.7  | △ 72.7  | 0.2   | 12 衣服・その他の繊維製品製造業   | 6     | 1   | 0   | 0    | 2   | 2   | 0   | 1   | 0   | 0   | 0   | 0   | 0     |
| 24    | 8     | 20    | △ 16.7  | 150.0   | 0.7   | 13 木材・木製品製造業        | 20    | 4   | 0   | 0    | 0   | 2   | 3   | 2   | 5   | 3   | 0   | 1   | 0     |
| 27    | 27    | 33    | 22.2    | 22.2    | 1.2   | 14 家具・装備品製造業        | 33    | 5   | 1   | 2    | 6   | 5   | 0   | 0   | 8   | 4   | 1   | 0   | 1     |
| 15    | 28    | 26    | 73.3    | △ 7.1   | 0.9   | 15 パルプ・紙・紙加工品製造業    | 26    | 2   | 4   | 0    | 0   | 1   | 6   | 12  | 0   | 0   | 1   | 0   | 0     |
| 20    | 28    | 27    | 35.0    | △ 3.6   | 0.9   | 16 印刷・関連業           | 27    | 4   | 4   | 2    | 3   | 4   | 2   | 0   | 0   | 3   | 1   | 4   | 0     |
| 27    | 11    | 25    | △ 7.4   | 127.3   | 0.9   | 17 化学工業             | 25    | 0   | 2   | 4    | 0   | 2   | 3   | 7   | 0   | 1   | 0   | 4   | 2     |
| 0     | 2     | 0     | #DIV/0! | △ 100.0 | 0.0   | 18 石油製品・石炭製品製造業     | 0     | 0   | 0   | 0    | 0   | 0   | 0   | 0   | 0   | 0   | 0   | 0   | 0     |
| 88    | 85    | 81    | △ 8.0   | △ 4.7   | 2.8   | 19 プラスチック製品製造業      | 81    | 1   | 11  | 2    | 12  | 14  | 10  | 11  | 2   | 14  | 2   | 2   | 0     |
| 12    | 12    | 6     | △ 50.0  | △ 50.0  | 0.2   | 20 ゴム製品製造業          | 6     | 0   | 1   | 0    | 0   | 2   | 3   | 0   | 0   | 0   | 0   | 0   | 0     |
| 16    | 2     | 19    | 18.8    | 850.0   | 0.7   | 22 窯業・土石製品製造業       | 19    | 2   | 1   | 2    | 3   | 2   | 1   | 1   | 3   | 0   | 4   | 0   | 0     |
| 10    | 12    | 8     | △ 20.0  | △ 33.3  | 0.3   | 23 鉄鋼業              | 8     | 0   | 0   | 1    | 0   | 2   | 3   | 2   | 0   | 0   | 0   | 0   | 0     |
| 16    | 21    | 7     | △ 56.3  | △ 66.7  | 0.2   | 24 非鉄金属製造業          | 7     | 0   | 2   | 3    | 0   | 1   | 0   | 1   | 0   | 0   | 0   | 0   | 0     |
| 94    | 104   | 100   | 6.4     | △ 3.8   | 3.5   | 25 金属製品製造業          | 100   | 10  | 16  | 2    | 8   | 14  | 18  | 11  | 1   | 3   | 13  | 4   | 0     |
| 96    | 101   | 114   | 18.8    | 12.9    | 4.0   | 26 一般機械器具製造業        | 114   | 4   | 11  | 8    | 11  | 22  | 25  | 20  | 0   | 6   | 7   | 0   | 0     |
| 80    | 77    | 63    | △ 21.3  | △ 18.2  | 2.2   | 27 電気機械器具製造業        | 63    | 1   | 7   | 2    | 7   | 3   | 20  | 6   | 1   | 8   | 3   | 2   | 3     |
| 28    | 27    | 40    | 42.9    | 48.1    | 1.4   | 28 情報通信機械器具製造業      | 40    | 6   | 0   | 0    | 3   | 19  | 0   | 3   | 5   | 4   | 0   | 0   | 0     |
| 44    | 25    | 23    | △ 47.7  | △ 8.0   | 0.8   | 29 電子部品・デバイス製造業     | 23    | 0   | 10  | 2    | 1   | 1   | 0   | 0   | 3   | 4   | 1   | 1   | 0     |
| 133   | 117   | 135   | 1.5     | 15.4    | 4.7   | 30 輸送用機械器具製造業       | 135   | 11  | 16  | 2    | 10  | 22  | 38  | 11  | 1   | 10  | 8   | 6   | 0     |
| 8     | 11    | 8     | 0.0     | △ 27.3  | 0.3   | 31 精密機械器具製造業        | 8     | 0   | 0   | 0    | 0   | 3   | 0   | 0   | 0   | 5   | 0   | 0   | 0     |
| 32    | 18    | 22    | △ 31.3  | 22.2    | 0.8   | 21.32 その他の製造業       | 22    | 0   | 3   | 5    | 0   | 2   | 5   | 1   | 2   | 3   | 1   | 0   | 0     |
| 4     | 4     | 3     | △ 25.0  | △ 25.0  | 0.1   | G 電気・ガス・熱供給・水道業     | 3     | 0   | 3   | 0    | 0   | 0   | 0   | 0   | 0   | 0   | 0   | 0   | 0     |
| 23    | 38    | 42    | 82.6    | 10.5    | 1.5   | H 情報通信業             | 42    | 13  | 23  | 1    | 1   | 0   | 3   | 1   | 0   | 0   | 0   | 0   | 0     |
| 178   | 191   | 166   | △ 6.7   | △ 13.1  | 5.8   | I 運輸業               | 166   | 32  | 29  | 4    | 15  | 17  | 21  | 11  | 9   | 2   | 19  | 6   | 1     |
| 422   | 342   | 381   | △ 9.7   | 11.4    | 13.3  | J 卸売・小売業            | 381   | 87  | 88  | 4    | 29  | 43  | 36  | 16  | 14  | 8   | 18  | 35  | 3     |
| 19    | 27    | 18    | △ 5.3   | △ 33.3  | 0.6   | K 金融・保険業            | 18    | 6   | 2   | 0    | 3   | 3   | 0   | 1   | 0   | 0   | 0   | 3   | 0     |
| 21    | 26    | 23    | 9.5     | △ 11.5  | 0.8   | L 不動産業              | 23    | 2   | 6   | 0    | 8   | 0   | 0   | 2   | 1   | 3   | 0   | 1   | 0     |
| 101   | 83    | 90    | △ 10.9  | 8.4     | 3.1   | M 飲食店・宿泊業           | 90    | 14  | 12  | 0    | 5   | 1   | 8   | 3   | 8   | 1   | 3   | 15  | 20    |
| 395   | 367   | 415   | 5.1     | 13.1    | 14.5  | N 医療・福祉             | 415   | 88  | 70  | 12   | 43  | 33  | 59  | 31  | 13  | 17  | 12  | 31  | 6     |
| 37    | 39    | 32    | △ 13.5  | △ 17.9  | 1.1   | O 教育、学習支援業          | 32    | 12  | 4   | 0    | 2   | 1   | 0   | 6   | 3   | 2   | 1   | 1   | 0     |
| 16    | 30    | 17    | 6.3     | △ 43.3  | 0.6   | P 複合サービス事業          | 17    | 4   | 3   | 0    | 0   | 1   | 4   | 0   | 1   | 2   | 1   | 1   | 0     |
| 407   | 459   | 497   | 22.1    | 8.3     | 17.3  | Q サービス業(他に分類されないもの) | 497   | 174 | 97  | 6    | 24  | 36  | 40  | 32  | 25  | 12  | 8   | 25  | 18    |
| 54    | 41    | 60    | 11.1    | 46.3    | 2.1   | R. S 公務、その他         | 60    | 31  | 4   | 1    | 8   | 0   | 3   | 3   | 1   | 4   | 1   | 4   | 0     |
| 2,840 | 2,778 | 2,869 | 1.0     | 3.3     | 100.0 | 合計                  | 2,869 | 569 | 479 | 75   | 238 | 293 | 345 | 231 | 133 | 138 | 123 | 170 | 75    |
| 1,605 | 1,634 | 1,768 | 10.2    | 8.2     | 61.6  | 29人以下               | 1,768 | 348 | 287 | 42   | 158 | 217 | 187 | 135 | 81  | 98  | 74  | 100 | 41    |
| 828   | 737   | 719   | △ 13.2  | △ 2.4   | 25.1  | 30～99人              | 719   | 148 | 132 | 18   | 62  | 45  | 83  | 68  | 34  | 29  | 39  | 37  | 24    |
| 277   | 288   | 269   | △ 2.9   | △ 6.6   | 9.4   | 100～299人            | 269   | 53  | 45  | 15   | 13  | 25  | 27  | 23  | 17  | 5   | 8   | 29  | 9     |
| 58    | 54    | 48    | △ 17.2  | △ 11.1  | 1.7   | 300～499人            | 48    | 13  | 7   | 0    | 2   | 5   | 9   | 2   | 0   | 4   | 1   | 4   | 1     |
| 45    | 45    | 43    | △ 4.4   | △ 4.4   | 1.5   | 500～999人            | 43    | 4   | 8   | 0    | 3   | 1   | 21  | 3   | 1   | 2   | 0   | 0   | 0     |
| 27    | 20    | 22    | △ 18.5  | 10.0    | 0.8   | 1,000人～             | 22    | 3   | 0   | 0    | 0   | 0   | 18  | 0   | 0   | 0   | 1   | 0   | 0     |



## 新規学卒者の職業紹介状況(18年3月卒)

| 項目     | 安定所別                  | 前年同月  | 前月末   | 18年6月 | 前橋    | 高崎    | (安中)    | 桐生    | 伊勢崎   | 太田    | 館林    | 沼田    | 富岡    | 藤岡      | 渋川    | (中之条) | 前年実績  |
|--------|-----------------------|-------|-------|-------|-------|-------|---------|-------|-------|-------|-------|-------|-------|---------|-------|-------|-------|
|        | 末現在                   | 現在    | 末現在   |       |       |       |         |       |       |       |       |       |       |         |       |       |       |
| 中<br>学 | 1<br>求人数              | 84    | 71    | 72    | 27    | 8     | 0       | 8     | 5     | 12    | 7     | 1     | 1     | 0       | 3     | 0     | 84    |
|        | 2<br>求職者数             | 66    | 50    | 45    | 4     | 7     | 0       | 8     | 8     | 6     | 7     | 1     | 1     | 0       | 2     | 1     | 66    |
|        | 3<br>就職者数             | 60    | 44    | 45    | 4     | 7     | 0       | 8     | 8     | 6     | 7     | 1     | 1     | 0       | 2     | 1     | 60    |
|        | 4<br>求人倍率<br>(1/2)    | 1.27  | 1.42  | 1.60  | 6.75  | 1.14  | #DIV/0! | 1.00  | 0.63  | 2.00  | 1.00  | 1.00  | 1.00  | #DIV/0! | 1.50  | 0.00  | 1.27  |
|        | 5<br>就職率<br>(3/2×100) | 90.9  | 88.0  | 100.0 | 100.0 | 100.0 | #DIV/0! | 100.0 | 100.0 | 100.0 | 100.0 | 100.0 | 100.0 | #DIV/0! | 100.0 | 100.0 | 90.9  |
| 高<br>校 | 1<br>求人数              | 4,353 | 5,075 | 5,075 | 1,060 | 814   | 125     | 448   | 567   | 710   | 502   | 152   | 129   | 212     | 146   | 210   | 4,353 |
|        | 2<br>求職者数             | 2,748 | 2,814 | 2,778 | 331   | 397   | 106     | 429   | 258   | 337   | 161   | 190   | 121   | 201     | 126   | 121   | 2,748 |
|        | 3<br>就職者数             | 2,718 | 2,775 | 2,776 | 331   | 397   | 106     | 429   | 258   | 337   | 161   | 190   | 121   | 201     | 126   | 119   | 2,718 |
|        | 4<br>求人倍率<br>(1/2)    | 1.58  | 1.80  | 1.83  | 3.20  | 2.05  | 1.18    | 1.04  | 2.20  | 2.11  | 3.12  | 0.80  | 1.07  | 1.05    | 1.16  | 1.74  | 1.58  |
|        | 5<br>就職率<br>(3/2×100) | 98.9  | 98.6  | 99.9  | 100.0 | 100.0 | 100.0   | 100.0 | 100.0 | 100.0 | 100.0 | 100.0 | 100.0 | 100.0   | 100.0 | 98.3  | 98.9  |

(注1) 「2 求職者数」は、学校又は安定所の紹介を希望する求職者をいう。

(注2) 「3 就職者数」は、学校又は安定所の紹介による就職決定者数をいう。

(注3) 「前年実績」は、平成17年3月卒の学校又は安定所の紹介による最終数である。

## 群馬学生職業相談室業務状況

| 区分  | 項目                         | 来所者数 | 求職  | 求人    | 紹介 | 就職 |
|-----|----------------------------|------|-----|-------|----|----|
| 大学  | 第1・四半期分<br>(H18. 4~H18. 6) | 542  | 91  | 3,053 | 63 | 24 |
|     | 年度累計                       | 542  | 91  | 3,053 | 63 | 24 |
| 短大  | 第1・四半期分<br>(H18. 4~H18. 6) | 161  | 101 | 2,451 | 1  | 6  |
|     | 年度累計                       | 161  | 101 | 2,451 | 1  | 6  |
| 高専  | 第1・四半期分<br>(H18. 4~H18. 6) | 0    | 0   | 1,077 | 0  | 0  |
|     | 年度累計                       | 0    | 0   | 1,077 | 0  | 0  |
| 専修等 | 第1・四半期分<br>(H18. 4~H18. 6) | 427  | 39  | 2,783 | 4  | 8  |
|     | 年度累計                       | 427  | 39  | 2,783 | 4  | 8  |
| 既卒者 | 第1・四半期分<br>(H18. 4~H18. 6) | 194  | 55  |       | 40 | 13 |
|     | 年度累計                       | 194  | 55  |       | 40 | 13 |

(来所者数には、セミナー等の参加者を含む。)

## 外国人雇用サービスコーナー取扱状況

| 区分  | 項目   | 新規求職 | 相談件数 | 紹介件数 | 就職件数 | 有効求職 |
|-----|------|------|------|------|------|------|
| 前橋  | 当月分  | 23   | 55   | 23   | 6    | 65   |
|     | 年度累計 | 66   | 164  | 61   | 16   |      |
| 伊勢崎 | 当月分  | 25   | 64   | 17   | 4    | 79   |
|     | 年度累計 | 104  | 215  | 54   | 18   |      |
| 太田  | 当月分  | 79   | 194  | 71   | 18   | 209  |
|     | 年度累計 | 223  | 541  | 201  | 50   |      |

## 太田パートバンク

### 館林パートバンク・高崎パートコーナー・伊勢崎パートコーナー 業務取扱状況

| 区分         | 項目   | 求職    |       | 紹介  | 就職  | 求人    |       |
|------------|------|-------|-------|-----|-----|-------|-------|
|            |      | 新規    | 月間有効  |     |     | 新規    | 月間有効  |
| 太田パートバンク   | 当月分  | 91    | 311   | 77  | 27  | 8     | 13    |
|            | 年度累計 | 330   |       | 237 | 79  | 14    |       |
| 館林パートバンク   | 当月分  | 101   | 260   | 80  | 32  | 14    | 22    |
|            | 年度累計 | 273   |       | 254 | 88  | 46    |       |
| 高崎パートコーナー  | 当月分  | 259   | 1,098 | 141 | 51  | 1,072 | 2,551 |
|            | 年度累計 | 1,018 |       | 440 | 153 | 2,844 |       |
| 伊勢崎パートコーナー | 当月分  | 245   | 924   | 100 | 38  | 387   | 881   |
|            | 年度累計 | 883   |       | 281 | 127 | 1,025 |       |

# 雇用保険関係

| 項目<br>安定期別 | 適用関係          |            |           |                |              |              |                |                |            |               |               | 求職者給付関係      |                |              |              |            |              |              |            |            |           |            |           |    |
|------------|---------------|------------|-----------|----------------|--------------|--------------|----------------|----------------|------------|---------------|---------------|--------------|----------------|--------------|--------------|------------|--------------|--------------|------------|------------|-----------|------------|-----------|----|
|            | 事業所           |            |           | 被保険者           |              |              |                |                | 事務組合       |               |               | 一般被保険者       |                |              |              |            |              |              |            |            |           |            |           |    |
|            | 1             | 2          | 3         | 4              | 5            | 6            | 7              | 8              | 9          | 10            | 11            | 離職票          |                | 14           | 15           | 16         | 17           | 18           | 実人員        |            | 技能習得手当実人員 |            |           | 23 |
|            | 全数            | 新規加入       | 廃止脱退      | 全数             | 資格取得         | 資格喪失         | 6のうち事業主都合による解雇 | 解雇率<br>7/6×100 | 組合         | 委託事業所         | 被保険者          | 12           | 13             | 14           | 15           | 16         | 17           | 18           | 19         | 20         | 21        | 22         | 23        |    |
|            |               |            |           |                |              |              |                |                |            |               | 交付件数          | 提出件数         | 受給資格決定件数       | 初回受給者数       | うち特定         | 受給者実人員     | うち特定         | 訓練付          | 受講手当       | 特定職種       | 通所手当      | 傷病手当実人員    |           |    |
| 前年同月       | 28,628        | 106        | 57        | 491,728        | 7,171        | 6,516        | 557            | 8.5            | 216        | 13,020        | 98,510        | 3,292        | 102,951        | 1,937        | 1,718        | 493        | 8,042        | 2,784        | 106        | 483        | 0         | 472        | 24        |    |
| 前月         | 28,446        | 125        | 112       | 501,456        | 12,118       | 7,372        | 794            | 10.8           | 211        | 12,856        | 98,977        | 3,622        | 126,2316       | 2,210        | 2,254        | 600        | 7,388        | 2,700        | 166        | 475        | 0         | 463        | 46        |    |
| <b>6月</b>  | <b>28,512</b> | <b>128</b> | <b>61</b> | <b>503,147</b> | <b>8,631</b> | <b>7,037</b> | <b>522</b>     | <b>7.4</b>     | <b>211</b> | <b>12,863</b> | <b>99,197</b> | <b>3,328</b> | <b>81,1795</b> | <b>1,773</b> | <b>1,490</b> | <b>407</b> | <b>7,484</b> | <b>2,703</b> | <b>146</b> | <b>478</b> | <b>0</b>  | <b>468</b> | <b>30</b> |    |
| 前橋         | 5,526         | 24         | 12        | 119,346        | 2,168        | 1,791        | 93             | 5.2            | 54         | 2,663         | 23,355        | 956          | 14,404         | 362          | 268          | 86         | 1,264        | 477          | 30         | 93         |           | 91         | 6         |    |
| 高崎         | 4,689         | 30         | 8         | 95,073         | 1,677        | 1,245        | 58             | 4.7            | 30         | 2,025         | 17,492        | 606          | 5,265          | 269          | 259          | 64         | 1,145        | 369          | 33         | 86         |           | 85         | 2         |    |
| 安中         | 687           | 1          | 2         | 13,609         | 205          | 180          | 54             | 30.0           | 4          | 298           | 2,020         | 67           | 2,34           | 36           | 30           | 5          | 194          | 53           | 3          | 11         |           | 11         | 1         |    |
| 桐生         | 2,852         | 13         | 3         | 38,786         | 607          | 536          | 36             | 6.7            | 23         | 996           | 6,346         | 234          | 11,167         | 169          | 120          | 37         | 672          | 262          | 5          | 24         |           | 24         | 1         |    |
| 伊勢崎        | 3,054         | 10         | 7         | 51,034         | 781          | 696          | 45             | 6.5            | 17         | 1,315         | 10,894        | 298          | 9,224          | 209          | 219          | 54         | 974          | 346          | 25         | 72         |           | 72         | 3         |    |
| 太田         | 3,026         | 25         | 9         | 64,273         | 1,545        | 1,232        | 88             | 7.1            | 9          | 1,121         | 9,845         | 459          | 8,201          | 200          | 163          | 41         | 936          | 377          | 18         | 56         |           | 54         | 5         |    |
| 館林         | 2,247         | 5          | 7         | 46,665         | 659          | 465          | 37             | 8.0            | 12         | 816           | 6,434         | 213          | 4,160          | 158          | 129          | 25         | 777          | 278          | 13         | 51         |           | 50         | 3         |    |
| 沼田         | 1,362         | 2          | 5         | 15,110         | 256          | 218          | 50             | 22.9           | 14         | 770           | 4,090         | 151          | 6,71           | 74           | 81           | 33         | 286          | 103          | 2          | 8          |           | 8          | 1         |    |
| 富岡         | 1,197         | 4          | 2         | 14,021         | 163          | 161          | 10             | 6.2            | 12         | 606           | 4,702         | 84           | 4,68           | 68           | 39           | 11         | 255          | 97           | 2          | 13         |           | 13         | 1         |    |
| 藤岡         | 1,309         | 6          | 1         | 16,820         | 194          | 202          | 14             | 6.9            | 8          | 632           | 4,807         | 102          | 9,75           | 90           | 63           | 20         | 388          | 148          | 6          | 35         |           | 33         | 3         |    |
| 渋川         | 1,507         | 5          | 2         | 17,635         | 252          | 178          | 11             | 6.2            | 16         | 918           | 5,804         | 93           | 5,93           | 108          | 87           | 17         | 432          | 138          | 5          | 23         |           | 21         | 2         |    |
| 中之条        | 1,056         | 3          | 3         | 10,775         | 124          | 133          | 26             | 19.5           | 12         | 703           | 3,408         | 65           | 4,33           | 30           | 32           | 14         | 161          | 55           | 4          | 6          |           | 6          | 2         |    |
| 年度累計       |               | 447        | 436       |                | 40,353       | 28,165       | 2,610          | 9.3            |            |               |               | 14,011       | 508,7,369      | 7,130        | 5,192        | 1,525      | 21,606       | 7,984        | 475        | 1,285      | 0         | 1,250      | 116       |    |

(注1) 離職票提出件数上段の数値は、高齢継続被保険者離職票提出件数である。(注2) 特定とは、特定受給資格者。

| 項目<br>安定所別 | 求職者給付関係          |                    |                |                      |                   |                 |                  |           |                    |                  |          |                   | 就職促進給付関係       |                |                |                 |                |                |                |                |                |                |
|------------|------------------|--------------------|----------------|----------------------|-------------------|-----------------|------------------|-----------|--------------------|------------------|----------|-------------------|----------------|----------------|----------------|-----------------|----------------|----------------|----------------|----------------|----------------|----------------|
|            | 一般被保険者           |                    |                |                      | 高年齢継続被保険者         |                 |                  | 短期特例被保険者  |                    |                  |          |                   | 一般被保険者         |                |                |                 |                |                |                |                |                |                |
|            | 24               | 基本手当               |                | 28                   | 29                | 30              | 31               | 32        | 33                 | 34               | 35       | 常用就職支度手当          |                | 再就職手当          |                | 就業手当            |                | 移転費            |                | 広域求職活動費        |                |                |
|            | 総支給額             | 25<br>所定日数<br>内支給額 | 26<br>うち特定     | 27<br>訓<br>給付<br>支給額 | 技能習<br>得手当<br>支給額 | 傷病<br>手当<br>支給額 | 受給資<br>格決定<br>件数 | 受給<br>者数  | 高年齢<br>求職者<br>給付金額 | 受給資<br>格決定<br>件数 | 受給<br>者数 | 特例一<br>時金支<br>給金額 | 36<br>支給<br>人員 | 37<br>支給<br>金額 | 38<br>支給<br>人員 | 39<br>支給<br>金額  | 40<br>支給<br>人員 | 41<br>支給<br>金額 | 42<br>支給<br>人員 | 43<br>支給<br>金額 | 44<br>支給<br>人員 | 45<br>支給<br>金額 |
| 前年同月       | 1,125,328        | 1,099,874          | 413,602        | 13,923               | 7,609             | 3,921           | 104              | 112       | 24,166             | 1                | 7        | 1,493             | 6              | 701            | 402<br>(3)     | 68,132<br>(716) | 207            | 5,768          | 0              | 0              | 1              | 75             |
| 前月         | 1,003,993        | 969,338            | 394,420        | 19,178               | 7,528             | 7,950           | 139              | 183       | 36,569             | 7                | 5        | 1,192             | 2              | 287            | 494            | 93,875          | 179            | 4,779          | 0              | 0              | 0              | 0              |
| <b>6月</b>  | <b>1,003,949</b> | <b>968,410</b>     | <b>385,067</b> | <b>21,101</b>        | <b>8,715</b>      | <b>5,723</b>    | <b>78</b>        | <b>87</b> | <b>18,512</b>      | <b>1</b>         | <b>6</b> | <b>1,305</b>      | <b>2</b>       | <b>134</b>     | <b>497</b>     | <b>91,314</b>   | <b>173</b>     | <b>5,145</b>   | <b>0</b>       | <b>0</b>       | <b>0</b>       | <b>0</b>       |
| 前橋         | 172,486          | 165,861            | 68,701         | 4,161                | 1,553             | 911             | 15               | 24        | 5,057              | 0                | 3        | 636               | 1              | 73             | 111            | 20,046          | 22             | 882            |                |                |                |                |
| 高崎         | 159,308          | 153,041            | 53,678         | 4,560                | 1,458             | 249             | 4                | 11        | 2,468              | 0                | 1        | 205               | 1              | 61             | 101            | 17,521          | 33             | 688            |                |                |                |                |
| 安中         | 28,638           | 27,145             | 7,844          | 933                  | 240               | 320             | 2                | 2         | 413                | 0                | 0        | 0                 | 0              | 0              | 21             | 2,694           | 3              | 157            |                |                |                |                |
| 桐生         | 83,470           | 82,008             | 33,521         | 836                  | 492               | 133             | 9                | 13        | 2,777              | 0                | 2        | 464               | 0              | 0              | 51             | 10,519          | 8              | 125            |                |                |                |                |
| 伊勢崎        | 132,341          | 126,438            | 50,914         | 3,832                | 1,328             | 743             | 7                | 6         | 1,380              | 0                | 0        | 0                 | 0              | 0              | 46             | 9,348           | 19             | 394            |                |                |                |                |
| 太田         | 133,623          | 128,797            | 59,837         | 2,340                | 1,111             | 1,315           | 8                | 5         | 1,155              | 0                | 0        | 0                 | 0              | 0              | 39             | 9,190           | 26             | 878            |                |                |                |                |
| 館林         | 107,098          | 104,269            | 41,687         | 1,293                | 1,004             | 533             | 4                | 7         | 1,364              | 0                | 0        | 0                 | 0              | 0              | 25             | 4,043           | 13             | 753            |                |                |                |                |
| 沼田         | 34,323           | 33,553             | 12,310         | 361                  | 249               | 161             | 6                | 2         | 326                | 1                | 0        | 0                 | 0              | 0              | 26             | 3,931           | 13             | 336            |                |                |                |                |
| 富岡         | 29,513           | 28,801             | 11,755         | 312                  | 253               | 147             | 4                | 5         | 1,153              | 0                | 0        | 0                 | 0              | 0              | 17             | 2,590           | 5              | 97             |                |                |                |                |
| 藤岡         | 49,189           | 46,687             | 19,153         | 1,529                | 519               | 455             | 9                | 3         | 531                | 0                | 0        | 0                 | 0              | 0              | 27             | 4,721           | 10             | 230            |                |                |                |                |
| 渋川         | 52,613           | 51,434             | 18,300         | 425                  | 362               | 392             | 6                | 6         | 1,237              | 0                | 0        | 0                 | 0              | 0              | 21             | 3,852           | 10             | 230            |                |                |                |                |
| 中之条        | 21,347           | 20,376             | 7,367          | 458                  | 147               | 365             | 4                | 3         | 650                | 0                | 0        | 0                 | 0              | 0              | 12             | 2,857           | 11             | 378            |                |                |                |                |
| 年度累計       | 2,873,011        | 2,769,822          | 1,128,349      | 61,315               | 22,031            | 19,843          | 530              | 534       | 113,206            | 13               | 13       | 2,842             | 7              | 764            | 1,290          | 238,729         | 503            | 14,374         | 0              | 0              | 1              | 8              |

(注1) 支給金額は千円単位で千円未満四捨五入のため、合計とは一致しない。

(注2) ( )内は、内数で早期再就職者支援金の額である。(平成17年6月まで)

| 項目<br>安定<br>所別 | 雇 用 継 続 給 付 関 係        |                  |                |                        |                  |                |                        |                  |                |                |                |
|----------------|------------------------|------------------|----------------|------------------------|------------------|----------------|------------------------|------------------|----------------|----------------|----------------|
|                | 高 年 齢 雇 用 継 続 給 付      |                  |                |                        |                  |                | 育 児 休 業 給 付            |                  |                |                |                |
|                | 基本給付金                  |                  |                | 再就職給付金                 |                  |                | 基本給付金                  |                  |                | 職場復帰給付金        |                |
|                | 46<br>受給要<br>件確認<br>件数 | 47<br>受給者<br>実人員 | 48<br>支給<br>金額 | 49<br>受給要<br>件確認<br>件数 | 50<br>受給者<br>実人員 | 51<br>支給<br>金額 | 52<br>受給要<br>件確認<br>件数 | 53<br>受給者<br>実人員 | 54<br>支給<br>金額 | 55<br>受給<br>者数 | 56<br>支給<br>金額 |
| 前年同月           | 275                    | 5,126            | 166,809        | 2                      | 11               | 245            | 163                    | 1,625            | 109,945        | 134            | 29,488         |
| 前 月            | 224                    | 4,510            | 132,291        | 2                      | 6                | 136            | 150                    | 1,651            | 105,741        | 136            | 29,681         |
| <b>6月</b>      | <b>254</b>             | <b>4,939</b>     | <b>144,737</b> | <b>2</b>               | <b>13</b>        | <b>329</b>     | <b>156</b>             | <b>1,423</b>     | <b>90,861</b>  | <b>121</b>     | <b>27,299</b>  |
| 前橋             | 52                     | 1,132            | 32,143         | 1                      | 4                | 67             | 40                     | 390              | 25,378         | 27             | 6,545          |
| 高崎             | 56                     | 1,203            | 36,414         |                        | 2                | 53             | 23                     | 201              | 13,288         | 18             | 3,923          |
| 安中             | 5                      | 183              | 5,327          |                        |                  |                | 1                      | 16               | 1,040          | 2              | 476            |
| 桐生             | 18                     | 330              | 9,565          | 1                      | 1                | 26             | 13                     | 153              | 9,278          | 7              | 1,246          |
| 伊勢崎            | 23                     | 367              | 10,731         |                        | 4                | 129            | 16                     | 135              | 8,500          | 9              | 1,909          |
| 太田             | 37                     | 644              | 18,758         |                        | 2                | 53             | 20                     | 167              | 11,205         | 19             | 4,539          |
| 館林             | 27                     | 353              | 10,574         |                        |                  |                | 21                     | 156              | 10,004         | 15             | 3,373          |
| 沼田             | 2                      | 71               | 1,991          |                        |                  |                | 2                      | 44               | 2,776          | 7              | 1,478          |
| 富岡             | 9                      | 231              | 6,818          |                        |                  |                | 2                      | 24               | 1,442          | 5              | 1,229          |
| 藤岡             | 14                     | 161              | 4,790          |                        |                  |                | 1                      | 31               | 1,603          | 4              | 579            |
| 渋川             | 9                      | 171              | 4,983          |                        |                  |                | 9                      | 55               | 3,072          | 1              | 232            |
| 中之条            | 2                      | 93               | 2,640          |                        |                  |                | 8                      | 51               | 3,275          | 7              | 1,772          |
| 年度累計           | 718                    | 13,252           | 144,984,487    | 4                      | 32               | 755            | 440                    | 4,143            | 91,035,609     | 344            | 27,347,615     |

(注) 支給金額は千円単位で千円未満四捨五入のため、合計とは一致しない。

## 教育訓練給付及び介護休業給付支給状況

|        |      | 教 育 訓 練 給 付 |         |        |        |         |        |        |        |        |        |        |        | 介護休業給付<br>群馬 |        |
|--------|------|-------------|---------|--------|--------|---------|--------|--------|--------|--------|--------|--------|--------|--------------|--------|
|        |      | 前橋          | 高崎      | 安中     | 桐生     | 伊勢崎     | 太田     | 館林     | 沼田     | 富岡     | 藤岡     | 渋川     | 中之条    |              | 合計     |
| 15年度   | 受給者数 | 959         | 1,191   | 152    | 411    | 664     | 491    | 405    | 186    | 144    | 352    | 372    | 178    | 5,505        | 54     |
|        | 支給金額 | 189,108     | 258,109 | 27,518 | 70,409 | 125,424 | 88,588 | 73,222 | 37,224 | 26,402 | 74,645 | 82,185 | 42,614 | 1,095,449    | 13,322 |
| 16年度   | 受給者数 | 431         | 394     | 65     | 210    | 270     | 221    | 177    | 73     | 56     | 159    | 122    | 38     | 2,216        | 65     |
|        | 支給金額 | 30,842      | 36,700  | 4,094  | 12,481 | 21,256  | 19,046 | 15,043 | 4,326  | 3,179  | 11,300 | 9,567  | 2,446  | 170,278      | 15,505 |
| 17年度   | 受給者数 | 315         | 345     | 53     | 150    | 203     | 181    | 169    | 65     | 55     | 88     | 88     | 46     | 1,758        | 72     |
|        | 支給金額 | 19,931      | 24,503  | 3,398  | 6,959  | 10,436  | 11,351 | 10,223 | 3,177  | 3,242  | 6,338  | 5,369  | 1,880  | 106,809      | 17,213 |
| 17年6月  | 受給者数 | 17          | 22      | 5      | 11     | 14      | 10     | 5      | 9      | 6      | 6      | 3      | 5      | 113          | 9      |
|        | 支給金額 | 1,079       | 1,610   | 517    | 484    | 839     | 669    | 585    | 320    | 197    | 535    | 150    | 353    | 7,338        | 2,583  |
| 17年7月  | 受給者数 | 34          | 22      | 2      | 14     | 14      | 14     | 12     | 4      | 3      | 12     | 6      | 2      | 139          | 4      |
|        | 支給金額 | 2,561       | 1,673   | 161    | 728    | 961     | 813    | 704    | 191    | 69     | 1,092  | 244    | 161    | 9,357        | 925    |
| 17年8月  | 受給者数 | 40          | 52      | 4      | 16     | 30      | 16     | 18     | 9      | 4      | 11     | 8      | 8      | 216          | 6      |
|        | 支給金額 | 2,885       | 3,804   | 216    | 1,163  | 1,563   | 1,127  | 1,034  | 437    | 347    | 657    | 592    | 396    | 14,220       | 1,843  |
| 17年9月  | 受給者数 | 25          | 25      | 5      | 13     | 24      | 14     | 12     | 4      | 7      | 7      | 5      | 5      | 146          | 8      |
|        | 支給金額 | 1,661       | 1,879   | 175    | 575    | 1,251   | 545    | 575    | 313    | 595    | 396    | 224    | 129    | 8,317        | 2,216  |
| 17年10月 | 受給者数 | 32          | 39      | 7      | 15     | 18      | 27     | 18     | 6      | 3      | 11     | 13     | 5      | 194          | 6      |
|        | 支給金額 | 2,503       | 2,821   | 647    | 707    | 1,071   | 1,638  | 998    | 389    | 152    | 939    | 927    | 235    | 13,026       | 1,413  |
| 17年11月 | 受給者数 | 30          | 45      | 5      | 17     | 20      | 29     | 18     | 3      | 5      | 7      | 10     | 5      | 194          | 5      |
|        | 支給金額 | 1,296       | 2,687   | 260    | 750    | 1,089   | 2,323  | 917    | 72     | 323    | 362    | 790    | 87     | 10,956       | 844    |
| 17年12月 | 受給者数 | 34          | 29      | 5      | 13     | 21      | 10     | 14     | 3      | 2      | 7      | 8      | 2      | 148          | 4      |
|        | 支給金額 | 1,459       | 2,278   | 222    | 355    | 669     | 721    | 628    | 140    | 187    | 348    | 321    | 99     | 7,427        | 992    |
| 18年1月  | 受給者数 | 8           | 15      | 6      | 8      | 10      | 12     | 14     | 4      | 3      | 9      | 4      | 1      | 94           | 8      |
|        | 支給金額 | 536         | 930     | 332    | 425    | 506     | 553    | 439    | 283    | 104    | 620    | 210    | 18     | 4,953        | 1,023  |
| 18年2月  | 受給者数 | 18          | 14      | 5      | 10     | 6       | 17     | 14     | 4      | 4      | 5      | 6      | 2      | 105          | 4      |
|        | 支給金額 | 1,005       | 432     | 453    | 359    | 133     | 974    | 783    | 88     | 243    | 280    | 308    | 55     | 5,113        | 943    |
| 18年3月  | 受給者数 | 32          | 16      | 3      | 11     | 17      | 9      | 14     | 6      | 8      | 1      | 8      | 5      | 130          | 5      |
|        | 支給金額 | 1,876       | 1,379   | 101    | 445    | 593     | 744    | 711    | 432    | 696    | 176    | 550    | 152    | 7,855        | 930    |
| 18年4月  | 受給者数 | 25          | 24      | 4      | 13     | 14      | 14     | 10     | 1      | 3      | 2      | 7      | 2      | 119          | 6      |
|        | 支給金額 | 1,447       | 1,486   | 240    | 838    | 837     | 918    | 662    | 24     | 182    | 116    | 365    | 125    | 7,239        | 682    |
| 18年5月  | 受給者数 | 24          | 17      | 3      | 6      | 10      | 11     | 12     | 2      | 4      | 2      | 7      | 3      | 101          | 4      |
|        | 支給金額 | 1,197       | 1,541   | 141    | 559    | 344     | 403    | 904    | 74     | 150    | 127    | 610    | 95     | 6,145        | 685    |
| 18年6月  | 受給者数 | 19          | 18      | 4      | 9      | 8       | 11     | 6      | 4      | 4      | 3      | 8      | 3      | 97           | 10     |
|        | 支給金額 | 1,113       | 1,283   | 233    | 897    | 686     | 393    | 570    | 242    | 235    | 61     | 359    | 128    | 6,200        | 1,806  |

(注) 支給金額は千円単位で千円未満四捨五入のため、合計とは一致しない。

## 用語の説明

(職業紹介関係)

### ・新規求職申込件数

期間中に自安定所で新たに受付けた求職申込みの件数をいう。

### ・月間有効求職者数

「前月より繰越された有効求職者数(前月末日現在において、求職票の有効期限が翌月以降にまたがっている就職未決定の求職者数)」と当月の「新規求職者申込件数」の合計数をいう。

### ・紹介件数

求職者と求人との結合をはかるため、自安定所で紹介した件数をいう。

### ・就職件数

自安定所の有効求職者が、安定所の紹介あっせんにより就職した件数をいう。

### ・新規求人数

期間中に新たに受付けた求人数(採用予定人員)をいう。

### ・月間有効求人数

「前月より繰越された有効求人数(前月末日現在において、求人票の有効期限が翌月以降にまたがっている未充足の求人数)」と当月の「新規求人数」の合計数をいう。

### ・充足数

自安定所の有効求人が、安定所の紹介あっせんにより求職者と結合した件数をいう。

### ・求人倍率(求職者に対する求人の比率をいい、求職者1人あたりの求人数を示す。)

$$\text{求人倍率} = \frac{\text{月間有効(新規)求人数}}{\text{月間有効(新規)求職者数}}$$

### ・就職率(求職に対する就職の比率をいい、求職者のうち、求人者との間に雇用関係が成立したものの割合を示す。)

$$\text{就職率} = \frac{\text{就職件数}}{\text{月間有効(新規)求職者数}} \times 100$$

### ・充足率(求人に対する就職の比率をいい、申込みれ求人がどの程度満たされているかを示す。)

$$\text{充足率} = \frac{\text{充足数}}{\text{月間有効(新規)求人数}} \times 100$$

(雇用保険関係)

### ・離職票交付枚数

安定所が離職による被保険者資格の喪失の確認を行い、離職者に交付した離職票の枚数をいう。

### ・離職票提出件数

失業給付を受けようとする者が安定所に出頭して離職票を提出した件数をいう。

### ・受給資格決定件数

受け付けた離職票を審査して、安定所が失業給付を受ける資格があると決定した件数をいう。

### ・初回受給者数

同一失業給付金受給期間内における当該失業給付の第1回目の支給を受けた者の数をいう。

### ・受給者実人員

失業給付を実際に受けた受給資格者の実数をいう。

### ・特定受給資格者

離職理由が、倒産・解雇等により再就職の準備をする時間的余裕がなく離職を余儀なくされた受給資格者(特定受給資格者判断基準に該当する者)をいう。

## 県内ハローワーク一覧

| 名 称        | 所 在 地                          | 連 絡 先                                  |
|------------|--------------------------------|--|
| ハローワーク前橋   | 前橋市天川大島町130-1                  | tel. 027-290-2111<br>fax. 027-290-2528 |
| ハローワーク高崎   | 高崎市末広町262-3                    | tel. 027-327-8609<br>fax. 027-323-8119 |
| ハローワーク安中   | 安中市安中1-1-26                    | tel. 027-382-8609<br>fax. 027-382-4141 |
| ハローワーク桐生   | 桐生市錦町2-11-14                   | tel. 0277-22-8609<br>fax. 0277-22-5014 |
| ハローワーク伊勢崎  | 伊勢崎市太田町554-10<br>(伊勢崎地方合同庁舎1階) | tel. 0270-23-8609<br>fax. 0270-23-3697 |
| ハローワーク太田   | 太田市飯田町893                      | tel. 0276-46-8609<br>fax. 0276-48-0096 |
| ハローワーク館林   | 館林市大街道1-3-37                   | tel. 0276-75-8609<br>fax. 0276-72-4367 |
| ハローワーク沼田   | 沼田市薄根町3167-4                   | tel. 0278-22-8609<br>fax. 0278-23-7206 |
| ハローワーク群馬富岡 | 富岡市富岡1414-14                   | tel. 0274-62-8609<br>fax. 0274-62-1932 |
| ハローワーク藤岡   | 藤岡市藤岡827-1                     | tel. 0274-22-8609<br>fax. 0274-24-4587 |
| ハローワーク渋川   | 渋川市1696-15                     | tel. 0279-22-2636<br>fax. 0279-23-4370 |
| ハローワーク中之条  | 吾妻郡中之条町西中之条207                 | tel. 0279-75-2227<br>fax. 0279-75-5945 |

## しごとサポートプラザ

| 名 称                      | 所 在 地        | 連 絡 先                                  |
|--------------------------|--------------|--|
| ハローワークまえばし<br>しごとサポートプラザ | 前橋市小相木町278-3 | tel. 027-280-4510<br>fax. 027-280-4000 |

(ハローワークプラザ・群馬学生職業相談室・前橋市高齢者職業相談室)

## パートバンクー一覧

| 名 称      | 所 在 地                     | 連 絡 先                                  |
|----------|---------------------------|--|
| 太田パートバンク | 太田市浜町2-35<br>太田市役所2階      | tel. 0276-49-2866<br>fax. 0276-49-2870 |
| 館林パートバンク | 館林市仲町5-25<br>館林市民センター分室1階 | tel. 0276-76-7810<br>fax. 0276-76-7811 |

## 高齢者職業相談室一覧

| 名 称          | 所 在 地                         | 連 絡 先                                  |
|--------------|-------------------------------|--|
| 前橋市高齢者職業相談室  | 前橋市小相木町278-3<br>(しごとサポートプラザ内) | tel. 027-280-4510<br>fax. 027-280-4000 |
| 桐生市高齢者職業相談室  | 桐生市美原町5-3                     | tel. 0277-43-0184<br>fax. 0277-46-0066 |
| 伊勢崎市高齢者職業相談室 | 伊勢崎市上泉町151<br>伊勢崎市社会福祉会館内     | tel. 0270-23-4794<br>fax. 0270-21-6208 |
| 館林市高齢者職業相談室  | 館林市仲町5-25<br>館林市民センター分室1階     | tel. 0276-74-9551<br>fax. 0276-72-9597 |