

平成24年 3月新規学校卒業者の職業紹介状況

平成24年6月末現在

岐阜労働局職業安定課

項目 学校別	① 卒業予定者数			② 求職者数			③ 求人数	④ 就職者数				就職率 (%)	⑤ うち県内への就職者数				⑥ うち県外への就職者数			
	(人)	(人)	(人)	(人)	(人)	(人)	(人)	(人)	(人)	(人)	(人)		(人)	(人)	構成比 (%)	(人)	(人)	(人)	構成比 (%)	
	計	男	女	計	男	女	計	計	男	女	計		男	女	構成比 (%)	計	男	女	構成比 (%)	
中学	20,797	10,583	10,214	41	31	10	57	39	29	10	95.1	31	23	8	79.5	8	6	2	20.5	
	21,051	10,786	10,265	32	24	8	63	32	24	8	100.0 ポイント	26	20	6	81.3 ポイント	6	4	2	18.8 ポイント	
	1.2	1.9	0.5	▲ 22.0	▲ 22.6	▲ 20.0	10.5	▲ 17.9	▲ 17.2	▲ 20.0	4.9	▲ 16.1	▲ 13.0	▲ 25.0	1.8	▲ 25.0	▲ 33.3	—	▲ 1.7	
高校	19,281	9,721	9,560	3,576	2,114	1,462	4,287	3,571	2,113	1,458	99.9	2,715	1,494	1,221	76.0	856	619	237	24.0	
	18,906	9,577	9,329	3,831	2,281	1,550	4,536	3,831	2,281	1,550	100.0 ポイント	2,892	1,629	1,263	75.5 ポイント	939	652	287	24.5 ポイント	
	▲ 1.9	▲ 1.5	▲ 2.4	7.1	7.9	6.0	5.8	7.3	8.0	6.3	0.1	6.5	9.0	3.4	▲ 0.5	9.7	5.3	21.1	0.5	

項目 学校別	⑦ 求人倍率 ③/② (倍)	⑧ 充足数						⑩ 未内定者数					
		(人)	(人)	(人)	充足率	⑨ うち県外からの充足数				(人)	(人)	(人)	
		計	男	女	⑧/③ (%)	(人)	(人)	(人)	充足率 (%)	計	男	女	
中学	1.39	38	29	9	66.7	8	6	2	14.0	2	2	0	
	1.97 ポイント	29	22	7	46.0 ポイント	4	4	0	6.3 ポイント	0	0	0	
	0.58	▲ 23.7	▲ 24.1	▲ 22.2	▲ 20.7	▲ 50.0	▲ 33.3	▲ 100.0	▲ 7.7	▲ 100.0	▲ 100.0	—	
高校	1.20	2,660	1,480	1,180	62.0	197	126	71	4.6	5	1	4	
	1.18 ポイント	3,089	1,753	1,336	68.1 ポイント	293	176	117	6.5 ポイント	0	0	0	
	▲ 0.02	16.1	18.4	13.2	6.1	48.7	39.7	64.8	1.9	▲ 100.0	▲ 100.0	▲ 100.0	

上 段：平成23年3月卒業分  
 中 段：平成24年3月卒業予定者分  
 下 段：対前年同月比 %  
 卒業予定者数は平成23年5月15日現在数  
 就職者数は平成24年3月末までは就職内定者数  
 就職率は平成24年3月末までは就職内定率

※ 補足：男女別就職率(%) ( )内は前年同月値

	計	100.0	( 95.1 )		計	100.0	( 99.9 )		
	中学	男	100.0		( 93.5 )	高校	男	100.0	( 100.0 )
		女	100.0		( 100.0 )		女	100.0	( 99.7 )

(第2表)

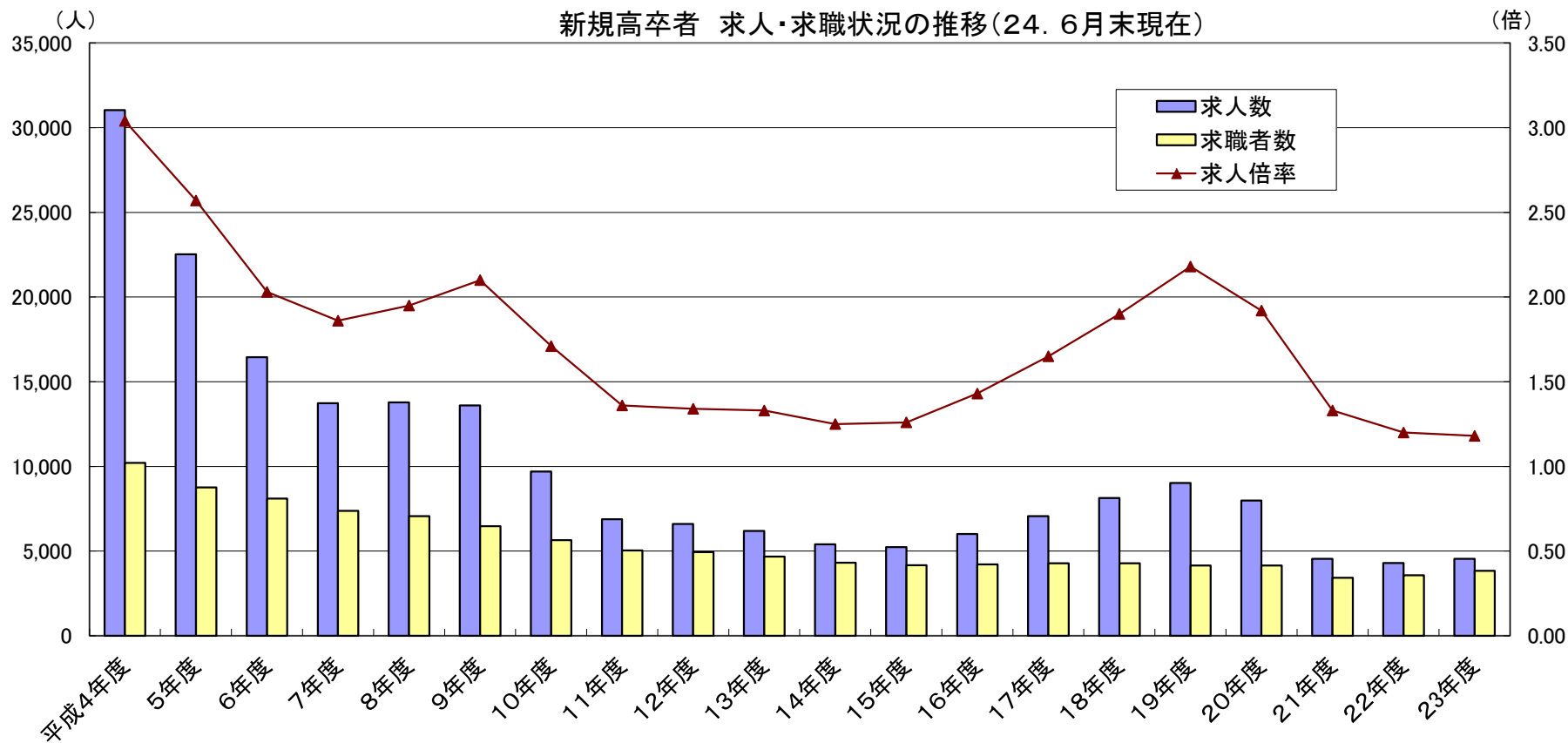

卒業年度	平成4年度	5年度	6年度	7年度	8年度	9年度	10年度	11年度	12年度	13年度	14年度	15年度	16年度	17年度	18年度	19年度	20年度	21年度	22年度	23年度	
a	求人	31,032	22,526	16,449	13,730	13,774	13,593	9,688	6,876	6,594	6,190	5,403	5,228	6,011	7,060	8,127	9,027	7,980	4,538	4,287	4,536
b	求職者	10,198	8,759	8,096	7,366	7,063	6,465	5,652	5,038	4,930	4,669	4,318	4,160	4,218	4,285	4,282	4,145	4,151	3,418	3,576	3,831
c	求人倍率	3.04	2.57	2.03	1.86	1.95	2.10	1.71	1.36	1.34	1.33	1.25	1.26	1.43	1.65	1.90	2.18	1.92	1.33	1.20	1.18

新規高卒者 求職・就職内定状況の推移(24. 6月末現在)

(第3表)

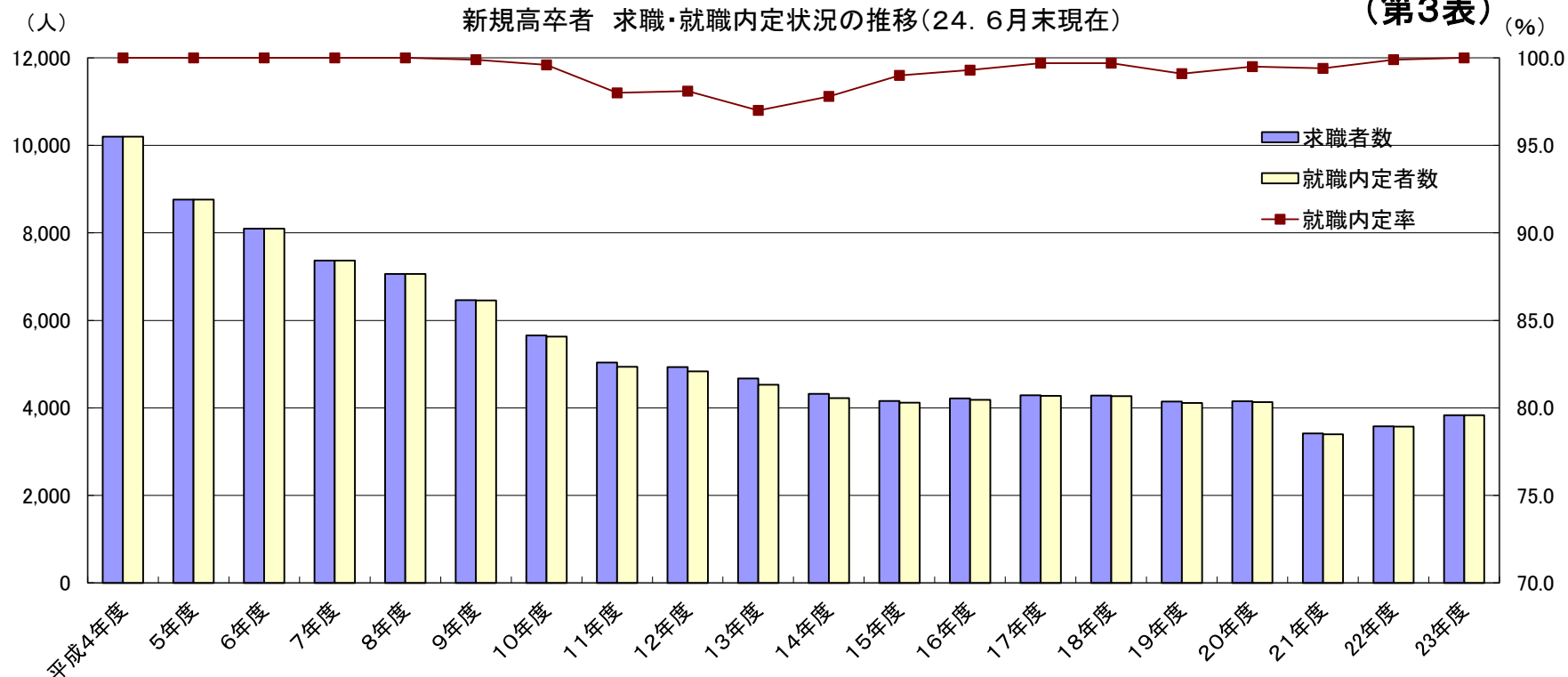

卒業年度	平成4年度	5年度	6年度	7年度	8年度	9年度	10年度	11年度	12年度	13年度	14年度	15年度	16年度	17年度	18年度	19年度	20年度	21年度	22年度	23年度
a 求職者数	10,198	8,759	8,096	7,366	7,063	6,465	5,652	5,038	4,930	4,669	4,318	4,160	4,218	4,285	4,282	4,145	4,151	3,418	3,576	3,831
b 就職内定者数	10,198	8,759	8,096	7,366	7,063	6,456	5,629	4,939	4,835	4,529	4,221	4,117	4,187	4,272	4,268	4,109	4,129	3,396	3,571	3,831
c 就職内定率	100.0	100.0	100.0	100.0	100.0	99.9	99.6	98.0	98.1	97.0	97.8	99.0	99.3	99.7	99.7	99.1	99.5	99.4	99.9	100.0

d 未内定者数	0	0	0	0	0	9	23	99	95	140	97	43	31	13	14	36	22	22	5	0
---------	---	---	---	---	---	---	----	----	----	-----	----	----	----	----	----	----	----	----	---	---

e 求職者数に対する未内定者数の割合(%)	0.0	0.0	0.0	0.0	0.0	0.1	0.4	2.0	1.9	3.0	2.2	1.0	0.7	0.3	0.3	0.9	0.5	0.6	0.1	0.0
-----------------------	-----	-----	-----	-----	-----	-----	-----	-----	-----	-----	-----	-----	-----	-----	-----	-----	-----	-----	-----	-----

f 卒業予定者数	32,169	29,945	29,064	28,170	27,586	25,910	24,580	23,557	23,244	23,682	23,001	22,090	21,250	21,394	20,667	19,701	19,238	18,808	19,281	18,906
----------	--------	--------	--------	--------	--------	--------	--------	--------	--------	--------	--------	--------	--------	--------	--------	--------	--------	--------	--------	--------

g 卒業予定者に対する求職者の割合(%)	31.7	29.3	27.9	26.1	25.6	25.0	23.0	21.4	21.2	19.7	18.8	18.8	19.8	20.0	20.7	21.0	21.6	18.2	18.5	20.3
----------------------	------	------	------	------	------	------	------	------	------	------	------	------	------	------	------	------	------	------	------	------

(第4表)

## 新規高卒者 県内就職内定状況の推移(24. 6末現在)

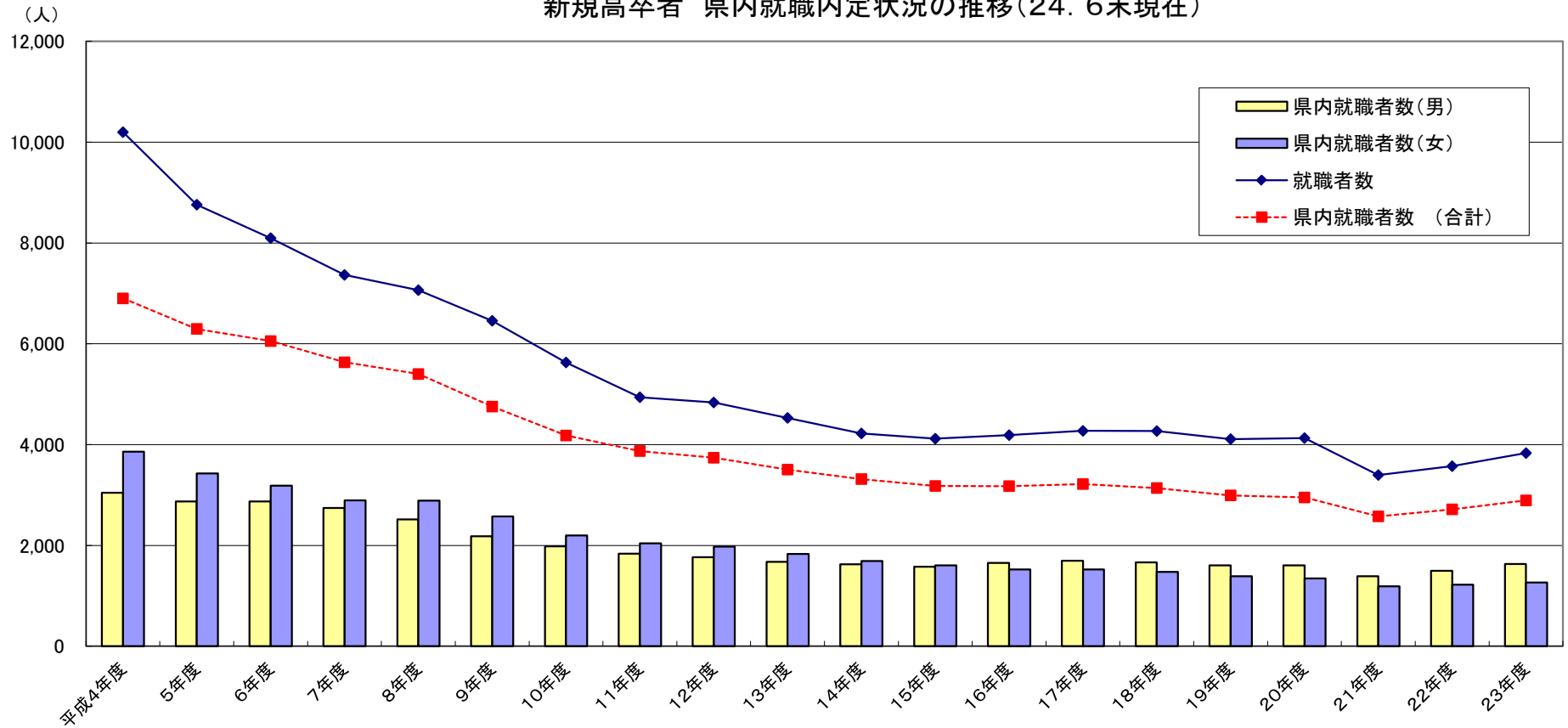

	卒業年度	平成4年度	5年度	6年度	7年度	8年度	9年度	10年度	11年度	12年度	13年度	14年度	15年度	16年度	17年度	18年度	19年度	20年度	21年度	22年度	23年度
a	就職者数	10,198	8,759	8,096	7,366	7,063	6,456	5,629	4,939	4,835	4,529	4,221	4,117	4,187	4,272	4,268	4,109	4,129	3,396	3,571	3,831
b	県内就職者数(合計)	6,900	6,295	6,053	5,632	5,400	4,754	4,180	3,872	3,739	3,504	3,316	3,179	3,176	3,217	3,138	2,992	2,951	2,576	2,715	2,892
c	県内就職者数(男)	3,042	2,869	2,870	2,741	2,514	2,179	1,981	1,833	1,764	1,674	1,625	1,578	1,653	1,695	1,664	1,605	1,606	1,390	1,494	1,629
d	県内就職者数(女)	3,858	3,426	3,183	2,891	2,886	2,575	2,199	2,039	1,975	1,830	1,691	1,601	1,523	1,522	1,474	1,387	1,345	1,186	1,221	1,263
e	県内就職率	67.7	71.9	74.8	76.5	76.5	73.6	74.3	78.4	77.3	77.4	78.6	77.2	75.9	75.3	73.5	72.8	71.5	75.9	76.0	75.5

## 高校新卒者の産業別求人・就職状況

平成24年6月末現在

岐阜労働局

項 目	H23.3卒		H24.3卒		増減数		増減率(%)	
	求人数	就 職 (内定数)	求人数	就 職 (内定数)	求人数	就 職 (内定数)	求人数	就 職 (内定数)
A, B 農, 林, 漁業 (01~04)	10	12	18	9	8	▲ 3	80.0%	▲ 25.0%
C 鉱業, 採石業, 砂利採取業 (05)	12	4	2	4	▲ 10	0	▲ 83.3%	0.0%
D 建設業 (06~08)	332	235	315	217	▲ 17	▲ 18	▲ 5.1%	▲ 7.7%
E 製造業 (09~32)	1,959	1,954	2,219	2,191	260	237	13.3%	12.1%
F 電気・ガス・熱供給・水道業 (33~36)	34	45	62	75	28	30	82.4%	66.7%
G 情報通信業 (37~41)	7	19	5	17	▲ 2	▲ 2	▲ 28.6%	▲ 10.5%
H 運輸業, 郵便業 (42~49)	100	146	78	143	▲ 22	▲ 3	▲ 22.0%	▲ 2.1%
I 卸売業, 小売業 (50~61)	376	314	374	318	▲ 2	4	▲ 0.5%	1.3%
J 金融業, 保険業 (62~67)	73	67	73	67	0	0	0.0%	0.0%
K 不動産業, 物品賃貸業 (68~70)	9	13	10	10	1	▲ 3	11.1%	▲ 23.1%
L 学術研究, 専門・技術サービス業 (71~74)	54	37	55	40	1	3	1.9%	8.1%
M 宿泊業, 飲食サービス業 (75~77)	168	123	164	127	▲ 4	4	▲ 2.4%	3.3%
N 生活関連サービス業, 娯楽業 (78~80)	359	162	351	161	▲ 8	▲ 1	▲ 2.2%	▲ 0.6%
O 教育, 学習支援業 (81, 82)	8	11	7	5	▲ 1	▲ 6	▲ 12.5%	▲ 54.5%
P 医療, 福祉(83~85)	624	255	670	310	46	55	7.4%	21.6%
Q 複合サービス事業 (86, 87)	66	72	49	50	▲ 17	▲ 22	▲ 25.8%	▲ 30.6%
R サービス業(他に分類されないもの) (88~96)	96	85	83	86	▲ 13	1	▲ 13.5%	1.2%
S, T 公務(他に分類されるものを除く)・その他 (97, 98, 99)	0	17	1	1	1	▲ 16	#DIV/0!	▲ 94.1%
合 計	4,287	3,571	4,536	3,831	249	260	5.8%	7.3%