

《高校新卒者の就職内定率は99.6%》

平成22年度「高校・中学新卒者の就職内定状況等（平成23年3月末現在）」について

岐阜労働局では、岐阜県における平成23年3月高校・中学新卒者の求人・就職・就職内定状況（平成23年3月末現在）を取りまとめた。

高校新卒者における状況（前年同期比）は、求人数（同比5.5%減）が減少し求職者数（同比4.5%増）が増加したことから求人倍率は0.12ポイントの低下となったが、就職内定者数（同比5.6%増）が増加したことから就職内定率は99.6%となり前年より1.0ポイント上昇した。

中学新卒者における状況（前年同期比）は、求職者数（同比24.6%減）の減少から就職内定者数（同比9.8%減）は減少となったが、就職内定率は80.4%となり前年より13.2%ポイント上昇した。

高校新卒者の就職内定者数増加の要因は、求人数が減少する中であって就職希望生徒のニーズが高い製造業からの求人が増加したこと、各学校の進路指導担当者及びハローワークの高卒ジョブサポーター等によるきめ細やかな相談支援が実を結んだものと思われる。

概要は次のとおりです。

【高校新卒者】（第1表）

- | | |
|---|--|
| 1 | 就職内定者数は <u>3,567人</u> で、前年同期に比べ <u>5.6%増加</u> （第1表④参照）。 |
| 2 | 就職内定率は <u>99.6%</u> で、前年同期に比べ <u>1.0ポイント上昇</u> （第1表④参照）。 |
| 3 | 求人数は <u>4,287人</u> で、前年同期に比べ <u>5.5%減少</u> （第1表③参照）。 |
| 4 | 求職者数は <u>3,580人</u> で、前年同期に比べ <u>4.5%増加</u> （第1表②参照）。 |
| 5 | 求人倍率は <u>1.20倍</u> で、前年同期に比べ <u>0.12ポイント低下</u> （第1表⑦参照）。 |

【中学新卒者】（第1表）

- | | |
|---|---|
| 1 | 就職内定者数は <u>37人</u> で、前年同期に比べ <u>9.8%減少</u> （第1表④参照）。 |
| 2 | 就職内定率は <u>80.4%</u> で、前年同期に比べ <u>13.2ポイント上昇</u> （第1表④参照）。 |
| 3 | 求人数は <u>57人</u> で、前年同期に比べ <u>38.7%減少</u> （第1表③参照）。 |
| 4 | 求職者数は <u>46人</u> で、前年同期に比べ <u>24.6%減少</u> （第1表②参照）。 |
| 5 | 求人倍率は <u>1.24倍</u> で、前年同期に比べ <u>0.28ポイント低下</u> （第1表⑦参照）。 |

（参考）

- 1 求職者数は、学校又はハローワークの紹介により就職を希望する生徒の状況を取りまとめたものである。
- 2 平成23年3月高校・中学新卒者の選考・内定開始期日は、厚生労働・文部科学両省により、次のとおり定められている。
 - ・高校 平成22年9月16日以降
 - ・中学 平成23年1月1日以降

【高校新卒者（平成23年3月末現在）の主な特徴】

1 求人数について

(1) 求人数の推移

平成19年度までは4年連続で前年同期を上回っていたが、平成20年度からは3年連続で前年同期を下回り、平成4年度以降で最低となった（第2表）。

(2) 産業別求人状況（第5表）

求人数全数では3年連続して前年同期を下回ったが、産業別の主な増減は下表のとおり。

なお、製造業求人の求人全体に占める割合は45.7%となり、前年同期の40.3%より5.4ポイント改善した。

【前年同期より増加数の多い主な産業】

「製造業」（前年同期比 7.1%増）+130人、「サービス業」（同比 33.3%増）+24人など

（製造業のうち増加数の多い主な業種）

電機機械器具（+39人）、金属製品（+29人）、生産用機械（+22人）、輸送用機械器具（+19人）など

【前年同期より減少数の多い主な産業】

「建設業」（同比 28.6%減）▲133人、「生活関連サービス業、娯楽業」（同比 21.3%減）▲97人、「運輸業、郵便業」（同比 34.6%減）▲53人、「卸売業、小売業」（同比 11.5%減）▲49人「宿泊業、飲食サービス業」（同比 15.2%減）▲30人など

2 求職者数について

(1) 求職者数は前年同期より増加したものの、平成4年度以降では2番目に少ない状況となった（第2表）。

(2) 卒業予定者数に占める求職者の割合は18.6%（前年同期比 0.4ポイント増）で、前年同期より増加となったが、男子生徒の同割合21.8%（同比 1.1ポイント増）は、女子生徒の同割合15.3%（同比 0.3ポイント減）より高くなっている（第1表、第3表）。

3 求人倍率について

(1) 直近では、平成19年度の2.17倍をピークに3年連続で前年同期を下回っている（第2表）。

(2) 前年同期より求人数が減少し求職者数が増加したことにより、平成4年度以降最低の求人倍率となった（第2表）。

4 就職内定者数について

(1) 就職内定者数は、前年同期より増加したものの、平成4年度以降では2番目に少ない状況となったが、未内定者数は13人となり平成4年度以降で最も少なくなった（第3表）。

(2) 県内への就職内定者数は2,710人で前年同期に比べ5.9%増加し、県外への就職内定者数は857人で前年同期に比べ4.5%増加した。

(3) 就職内定者数に占める県内就職内定者数の割合は76.0%で、前年同期より0.3ポイント上昇し2年連続で前年度を上回った（第4表）。

5 就職内定率について

- (1) 就職内定率は99.6%で、前年度より1.0ポイント上昇し平成4年度以降では平成5年度(99.7%)に次いで2番目に高い状況となった(第3表)。
- (2) うち男子生徒は99.7%で、前年同期に比べ1.0ポイント上昇し、女子生徒は99.6%で前年同期に比べ1.2ポイント上昇した。

6 東日本大震災に関する対応

- (1) 現在のところ岐阜県内の学生・生徒及び事業所において、東日本大震災に伴う内定取消し・入職時期繰下げの事案は発生していない。
- (2) 被災新卒者が被災地域以外での求職選択肢を増やすため、県内企業に対して「被災新卒者等専用求人」など被災新卒者が応募可能な求人の提出を依頼中。
「被災新卒者等専用求人」を提出して該当者を採用する事業主には、特例措置として「3年以内既卒者(新卒扱い)採用拡大奨励金」「3年以内既卒者トライアル雇用奨励金」の支給額の拡充・要件緩和を行っている。
- (3) 被災新卒者が希望すれば、希望地域において個別に求人開拓を行えるよう全国で連絡体制を整えており、避難先等の「学生等震災特別相談窓口(新卒応援ハローワーク)」「震災等特別相談窓口(各ハローワーク)」で学卒ジョブサポーター等が個別支援を行う体制を整えている。

平成23年 3月新規学校卒業者の職業紹介状況

平成23年3月末現在

岐阜労働局職業安定課

項目 学校別	① 卒業予定者数			② 求職者数			③ 求人	④ 就 職 者 数			就職率 (%)	⑤ うち県内への就職者数				⑥ うち県外への就職者数			
	(人)	(人)	(人)	(人)	(人)	(人)	(人)	(人)	(人)	(人)		(人)	(人)	(人)	構成比 (%)	(人)	(人)	(人)	構成比 (%)
	計	男	女	計	男	女	計	計	男	女		計	計	男	女	構成比 (%)	計	男	女
中 学	21,212	10,902	10,310	61	46	15	93	41	32	9	67.2	37	28	9	90.2	4	4	0	9.8
	20,797	10,583	10,214	46	36	10	57	37	30	7	80.4 ポイント	28	22	6	75.7 ポイント	9	8	1	24.3 ポイント
	▲ 2.0	▲ 2.9	▲ 0.9	▲ 24.6	▲ 21.7	▲ 33.3	▲ 38.7	▲ 9.8	▲ 6.3	▲ 22.2	13.2	▲ 24.3	▲ 21.4	▲ 33.3	▲ 14.5	125.0	100.0	—	14.5
高 校	18,808	9,591	9,217	3,427	1,987	1,440	4,538	3,379	1,962	1,417	98.6	2,559	1,381	1,178	75.7	820	581	239	24.3
	19,281	9,721	9,560	3,580	2,117	1,463	4,287	3,567	2,110	1,457	99.6 ポイント	2,710	1,490	1,220	76.0 ポイント	857	620	237	24.0 ポイント
	2.5	1.4	3.7	4.5	6.5	1.6	▲ 5.5	5.6	7.5	2.8	1.0	5.9	7.9	3.6	0.3	4.5	6.7	▲ 0.8	▲ 0.3

項目 学校別	⑦ 求人倍率 ③/② (倍)	⑧ 充 足 数							⑩ 未 内 定 者 数			
		(人)	(人)	(人)	充足率 ⑧/③ (%)	⑨ うち県外からの充足数			(人)	(人)	(人)	
		計	男	女		(人)	(人)	(人)	充足率 (%)	計	男	女
中 学	1.52	36	25	11	38.7	4	1	3	4.3	20	14	6
	1.24 ポイント	28	23	5	49.1 ポイント	5	4	1	8.8 ポイント	9	6	3
	▲ 0.28	▲ 22.2	▲ 8.0	▲ 54.5	10.4	25.0	300.0	▲ 66.7	4.5	▲ 55.0	▲ 57.1	▲ 50.0
高 校	1.32	2,503	1,357	1,146	55.2	173	106	67	3.8	48	25	23
	1.20 ポイント	2,667	1,481	1,186	62.2 ポイント	191	120	71	4.5 ポイント	13	7	6
	▲ 0.12	6.6	9.1	3.5	7.0	10.4	13.2	6.0	0.7	▲ 72.9	▲ 72.0	▲ 73.9

上 段：平成22年3月卒業分
 中 段：平成23年3月卒業予定者分
 下 段：対前年同月比 %
 卒業予定者数は平成22年5月15日現在数
 就職者数は平成23年3月末までは就職内定者数
 就職率は平成23年3月末までは就職内定率

※ 補足：男女別就職率(%) ()内は前年同月値

中学	計	80.4 (67.2)	高校	計	99.6 (98.6)
	男	83.3 (69.6)		男	99.7 (98.7)
	女	70.0 (60.0)		女	99.6 (98.4)

新規高卒者 求人・求職状況の推移(3月末現在)

(第2表) (倍)

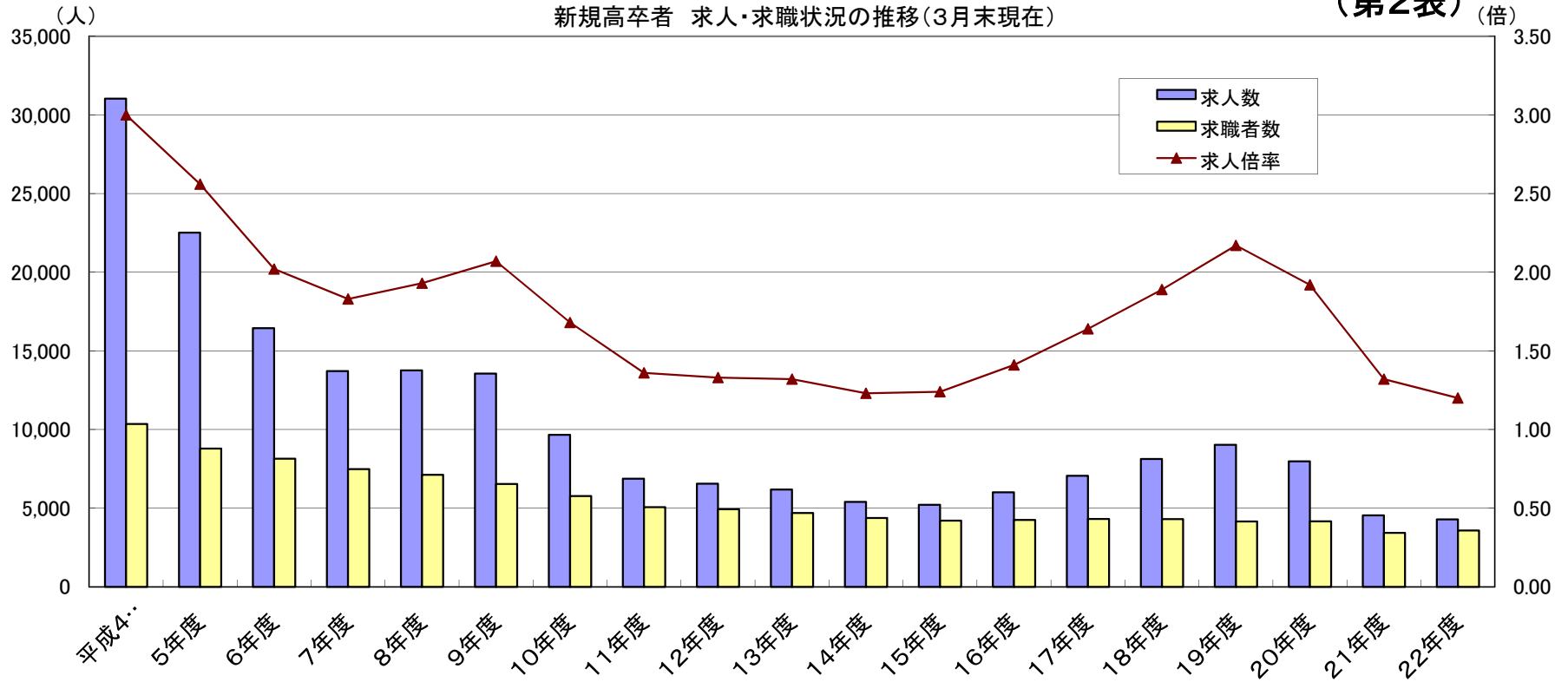

卒業年度	平成4年度	5年度	6年度	7年度	8年度	9年度	10年度	11年度	12年度	13年度	14年度	15年度	16年度	17年度	18年度	19年度	20年度	21年度	22年度	
a	求人	31,031	22,517	16,446	13,717	13,762	13,554	9,665	6,876	6,553	6,188	5,402	5,213	6,005	7,059	8,126	9,027	7,980	4,538	4,287
b	求職者	10,350	8,792	8,142	7,485	7,120	6,533	5,770	5,062	4,933	4,695	4,378	4,204	4,252	4,313	4,305	4,152	4,166	3,427	3,580
c	求人倍率	3.00	2.56	2.02	1.83	1.93	2.07	1.68	1.36	1.33	1.32	1.23	1.24	1.41	1.64	1.89	2.17	1.92	1.32	1.20

d	卒業 予定者数	32,169	29,945	29,064	28,170	27,586	25,910	24,580	23,557	23,244	23,682	23,001	22,090	21,250	21,394	20,667	19,701	19,238	18,808	19,281
---	------------	--------	--------	--------	--------	--------	--------	--------	--------	--------	--------	--------	--------	--------	--------	--------	--------	--------	--------	--------

新規高卒者 求職・就職内定状況の推移(3月末現在)

(第3表) (%)

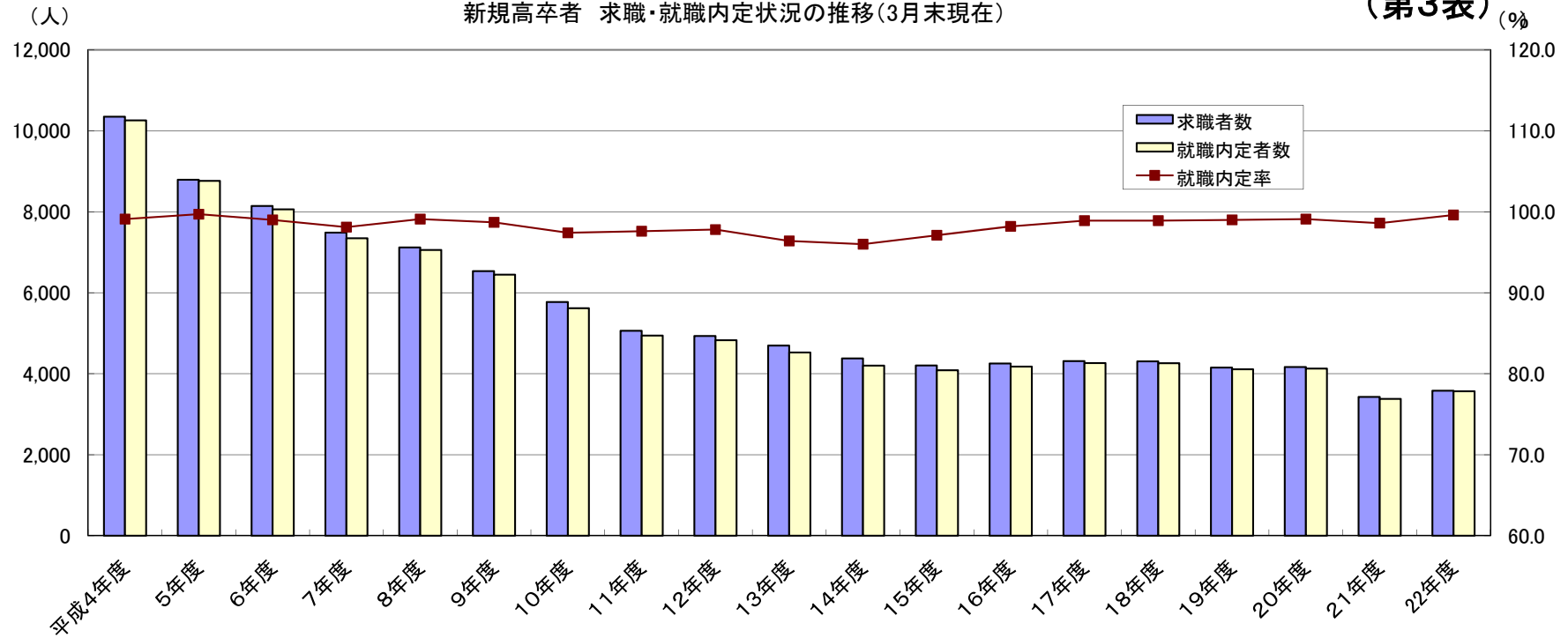

	卒業年度	平成4年度	5年度	6年度	7年度	8年度	9年度	10年度	11年度	12年度	13年度	14年度	15年度	16年度	17年度	18年度	19年度	20年度	21年度	22年度
a	求職者数	10,350	8,792	8,142	7,485	7,120	6,533	5,770	5,062	4,933	4,695	4,378	4,204	4,252	4,313	4,305	4,152	4,166	3,427	3,580
b	就職内定者数	10,258	8,763	8,059	7,346	7,056	6,448	5,619	4,942	4,826	4,525	4,201	4,084	4,175	4,264	4,258	4,109	4,127	3,379	3,567
c	就職内定率	99.1	99.7	99.0	98.1	99.1	98.7	97.4	97.6	97.8	96.4	96.0	97.1	98.2	98.9	98.9	99.0	99.1	98.6	99.6
d	未内定者数	92	29	83	139	64	85	151	120	107	170	177	120	77	49	47	43	39	48	13
e	求職者数に対する未内定者数の割合(%)	0.9	0.3	1.0	1.9	0.9	1.3	2.6	2.4	2.2	3.6	4.0	2.9	1.8	1.1	1.1	1.0	0.9	1.4	0.4
f	卒業予定者数	32,169	29,945	29,064	28,170	27,586	25,910	24,580	23,557	23,244	23,682	23,001	22,090	21,250	21,394	20,667	19,701	19,238	18,808	19,281
g	卒業予定者に対する求職者の割合(%)	32.2	29.4	28.0	26.6	25.8	25.2	23.5	21.5	21.2	19.8	19.0	19.0	20.0	20.2	20.8	21.1	21.7	18.2	18.6

(第4表)

新規高卒者 県内就職内定状況の推移(3月末現在)

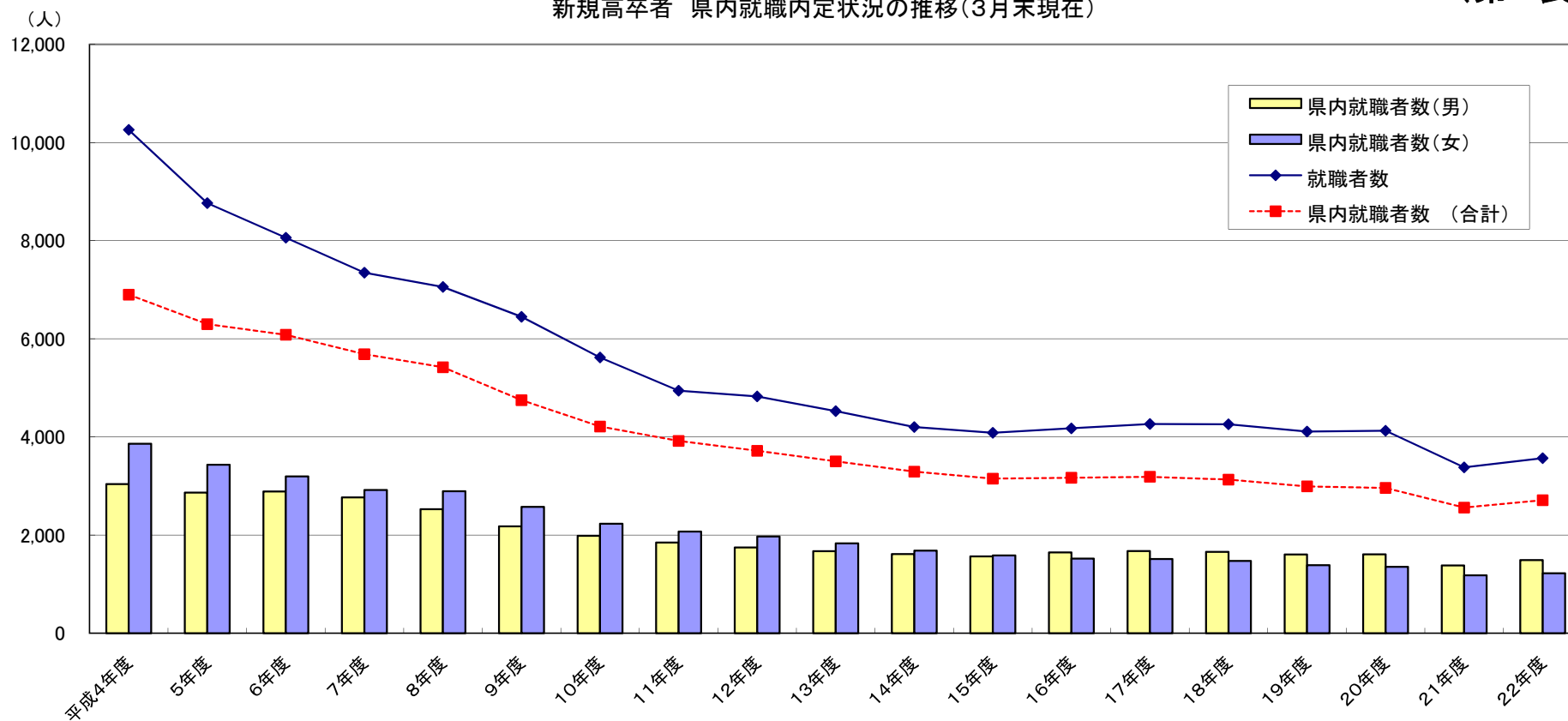

	卒業年度	平成4年度	5年度	6年度	7年度	8年度	9年度	10年度	11年度	12年度	13年度	14年度	15年度	16年度	17年度	18年度	19年度	20年度	21年度	22年度
a	就職者数	10,258	8,763	8,059	7,346	7,056	6,448	5,619	4,942	4,826	4,525	4,201	4,084	4,175	4,264	4,258	4,109	4,127	3,379	3,567
b	県内就職者数(合計)	6,899	6,298	6,081	5,685	5,420	4,749	4,212	3,918	3,717	3,502	3,292	3,149	3,167	3,187	3,130	2,992	2,960	2,559	2,710
c	県内就職者数(男)	3,039	2,866	2,887	2,766	2,527	2,176	1,983	1,847	1,746	1,672	1,611	1,565	1,647	1,675	1,657	1,605	1,608	1,381	1,490
d	県内就職者数(女)	3,860	3,432	3,194	2,919	2,893	2,573	2,229	2,071	1,971	1,830	1,681	1,584	1,520	1,512	1,473	1,387	1,352	1,178	1,220
e	県内就職率	67.3	71.9	75.5	77.4	76.8	73.7	75.0	79.3	77.0	77.4	78.4	77.1	75.9	74.7	73.5	72.8	71.7	75.7	76.0

高校新卒者の産業別求人状況

平成23年3月末現在

岐阜労働局

項 目	H22.3卒		H23.3卒		増減数		増減率(%)	
	求人数	就 職 (内定数)	求人数	就 職 (内定数)	求人数	就 職 (内定数)	求人数	就 職 (内定数)
A, B 農, 林, 漁業 (01~04)	23	21	10	12	▲ 13	▲ 9	▲ 56.5%	▲ 42.9%
C 鉱業, 採石業, 砂利採取業 (05)	3	2	12	4	9	2	300.0%	100.0%
D 建設業 (06~08)	465	230	332	235	▲ 133	5	▲ 28.6%	2.2%
E 製造業 (09~32)	1,829	1,754	1,959	1,954	130	200	7.1%	11.4%
F 電気・ガス・熱供給・水道業 (33~36)	37	51	34	45	▲ 3	▲ 6	▲ 8.1%	▲ 11.8%
G 情報通信業 (37~41)	10	19	7	19	▲ 3	0	▲ 30.0%	0.0%
H 運輸業, 郵便業 (42~49)	153	159	100	146	▲ 53	▲ 13	▲ 34.6%	▲ 8.2%
I 卸売業, 小売業 (50~61)	425	331	376	313	▲ 49	▲ 18	▲ 11.5%	▲ 5.4%
J 金融業, 保険業 (62~67)	72	75	73	67	1	▲ 8	1.4%	▲ 10.7%
K 不動産業, 物品賃貸業 (68~70)	18	11	9	13	▲ 9	2	▲ 50.0%	18.2%
L 学術研究, 専門・技術サービス業 (71~74)	71	44	54	37	▲ 17	▲ 7	▲ 23.9%	▲ 15.9%
M 宿泊業, 飲食サービス業 (75~77)	198	111	168	123	▲ 30	12	▲ 15.2%	10.8%
N 生活関連サービス業, 娯楽業 (78~80)	456	176	359	161	▲ 97	▲ 15	▲ 21.3%	▲ 8.5%
O 教育, 学習支援業 (81, 82)	4	5	8	11	4	6	100.0%	120.0%
P 医療, 福祉 (83~85)	624	236	624	255	0	19	0.0%	8.1%
Q 複合サービス事業 (86, 87)	77	77	66	71	▲ 11	▲ 6	▲ 14.3%	▲ 7.8%
R サービス業 (他に分類されないもの) (88~96)	72	74	96	85	24	11	33.3%	14.9%
S, T 公務 (他に分類されるものを除く)・その他 (97, 98, 99)	1	3	0	16	▲ 1	13	▲ 100.0%	433.3%
合 計	4,538	3,379	4,287	3,567	▲ 251	188	▲ 5.5%	5.6%

東北地方太平洋沖地震により内定先への就職が困難な
学生・生徒のみなさまへ

学生等震災特別相談窓口等のご案内

厚生労働省では、東北地方太平洋沖地震により内定先への就職や連絡が困難な学生・生徒などの相談に対応するための特別相談を全国の新卒応援ハローワーク(学生等震災特別相談窓口)およびハローワーク(震災特別相談窓口)に設置しました。お困りのことがありましたら1人で悩まずお気軽にご相談ください。

～支援メニュー～

- 震災の影響により内定取消しを受けた方の相談
会社から、採用内定を取消すと言われた、しばらく入社は待ってくれと言われた、採用はするがしばらく家で待機していて欲しいと言われたなど
- 震災の影響により内定先への就職が困難になった際の相談
交通手段が遮断され会社の指定した入社日に出社出来ない、家族が被災して遠距離の内定先への就職が出来なくなったなど
- 内定先が被災地にあるなどで内定先との連絡が取れない場合の相談
などを就職についての相談を受け、希望を伺いながら、事業主への確認、ジョブサポーターによるマンツーマンの就職相談を実施します。

～学生等震災特別相談窓口・震災特別相談窓口 設置場所～

ハローワーク岐阜	岐阜市五坪1-9-1	058-247-9892
ハローワーク大垣	大垣市藤江町1-1-8	0584-73-9296
ハローワーク多治見	多治見市音羽町5-39-1	0572-22-3383
ハローワーク高山	高山市上岡本町7-478	0577-32-5122
ハローワーク恵那	恵那市長島町正家1-3-12 恵那市合同庁舎	0573-26-1341
ハローワーク関	関市西本郷通4-6-10	0575-22-3223
ハローワーク美濃加茂	美濃加茂市深田町1-206-9	0574-25-2178
ハローワーク岐阜八幡	郡上市八幡町有坂1209-2 郡上八幡地方合同庁舎	0575-65-3108
ハローワーク中津川	中津川市かやの木町4-3 中津川合同庁舎	0573-66-1337
岐阜新卒応援ハローワーク	岐阜市藪田南5-14-12 岐阜県シンクタンク庁舎2階	058-278-4401



厚生労働省・岐阜労働局

事業主の皆さまへ

東日本大震災で被災した既卒学生・生徒のために 緊急的な募集・採用をお願いします!

以下の特例措置を設けましたので、ご活用ください。

被災した卒業後3年以内の既卒者に限定した求人を出し、採用する事業主に対して、次の奨励金について支給額の拡充と要件緩和を行います。

「3年以内既卒者（新卒扱い）採用拡大奨励金」

「3年以内既卒者トライアル雇用奨励金」

- 「被災した卒業後3年以内の既卒者」（以下「震災特例対象者」）とは、平成21年3月以降に学校を卒業し、9県（青森、岩手、宮城、福島、茨城、長野、新潟、栃木、千葉）の災害救助法適用地域に住居する人をいいます（被災後他地域に避難した人は含みますが、平成23年3月11日以降に被災地外から被災地に転居した人は除きます）。
- 平成23年4月5日以前にハローワークまたは新卒応援ハローワークから震災特例対象者の要件を満たす人の紹介を受けている場合は、各奨励金の特例措置の対象とはなりません。

3年以内既卒者(新卒扱い) 採用拡大奨励金

平成21年3月以降に大学等（※1）を卒業後、安定した就労経験がない既卒者が対象

基本

正規雇用から6か月定着した場合に、**100万円支給**
（奨励金の支給は、雇用保険適用事業所単位で**1事業所1回限り**）

特例措置

「震災特例専用求人（※2）」を提出し、当該対象者を雇い入れ

→ 正規雇用から6か月定着した場合に、**120万円支給**
雇用保険適用事業所単位で**1事業所最大10回（震災特例対象者10人）**まで支給が可能

3年以内既卒者 トライアル雇用奨励金

平成21年3月以降に大学等、高校、中学を卒業後、安定した就労の経験がない既卒者が対象

基本

有期雇用期間（原則3か月）：1人月額10万円、正規雇用から3か月後：**50万円**

特例措置

「震災特例専用求人」を提出し、当該対象者を雇い入れ

→ 正規雇用から3か月定着した場合に、**60万円支給**

※1 「大学等」とは、大学、大学院、短大、高専および専修学校などをいいます。

※2 「震災特例専用求人」とは、震災特例対象者に限定した奨励金対象求人を行います。

●各奨励金とも、ハローワークまたは新卒応援ハローワークに求職登録をしていて、公共職業安定所長が奨励金の活用が必要であると認めた人が対象となります。（ハローワークまたは新卒応援ハローワークから職業紹介を受ける前に、対象者を雇用することを約している場合は、支給対象になりません）

奨励金の支給には、このほかにも一定の要件があります。詳しくは、お近くの都道府県労働局、ハローワークまたは新卒応援ハローワークにお問い合わせください。



被災した求職者への 配慮をお願いします。

- ◇ 面接旅費・赴任旅費を支給していただけますか？
- ◇ 面接は、スーツでなくても構いませんか？
- ◇ 入居できる社宅・寮はありますか？
- ◇ 家賃補助・住宅手当はありますか？

◆配慮いただける事項は
求人票への明記をお願いいたします。