

(第1表)

## 平成22年 3月新規学校卒業者の職業紹介状況

平成22年3月末現在

岐阜労働局職業安定課

項目 学校別	卒業予定者数			求職者数			求人数	就職者数					うち県内への就職者数				うち県外への就職者数			
	(人)	(人)	(人)	(人)	(人)	(人)		(人)	(人)	(人)	(人)	就職率 (%)	(人)	(人)	(人)	構成比 (%)	(人)	(人)	(人)	構成比 (%)
	計	男	女	計	男	女		計	計	男	女		計	男	女		計	男	女	
中 学	20,874	10,699	10,175	98	68	30	171	79	56	23	80.6	55	35	20	69.6	24	21	3	30.4	
	21,212	10,902	10,310	61	46	15	93	41	32	9	67.2 ポイント	37	28	9	90.2 ポイント	4	4	0	9.8 ポイント	
	1.6	1.9	1.3	37.8	32.4	50.0	45.6	48.1	42.9	60.9	13.4	32.7	20.0	55.0	20.6	83.3	81.0	100.0	20.6	
高 校	19,238	9,827	9,411	4,166	2,380	1,786	7,980	4,127	2,362	1,765	99.1	2,960	1,608	1,352	71.7	1,167	754	413	28.3	
	18,808	9,591	9,217	3,427	1,987	1,440	4,538	3,379	1,962	1,417	98.6 ポイント	2,559	1,381	1,178	75.7 ポイント	820	581	239	24.3 ポイント	
	2.2	2.4	2.1	17.7	16.5	19.4	43.1	18.1	16.9	19.7	0.5	13.5	14.1	12.9	4.0	29.7	22.9	42.1	4.0	

項目 学校別	求人倍率 / (倍)	充足数					うち県外からの充足数				未就職卒業者数		
		(人)	(人)	(人)	充足率 / (%)	(人)	(人)	(人)	充足率 (%)	(人)	(人)	(人)	
		計	男	女		計	男	女		計	男	女	
中 学	1.74	67	41	26	39.2	8	3	5	4.7	19	12	7	
	1.52 ポイント	36	25	11	38.7 ポイント	4	1	3	4.3 ポイント	20	14	6	
	0.22	46.3	39.0	57.7	0.5	50.0	66.7	40.0	0.4	5.3	16.7	14.3	
高 校	1.92	3,159	1,725	1,434	39.6	239	142	97	3.0	39	18	21	
	1.32 ポイント	2,503	1,357	1,146	55.2 ポイント	173	106	67	3.8 ポイント	48	25	23	
	0.60	20.8	21.3	20.1	15.6	27.6	25.4	30.9	0.8	23.1	38.9	9.5	

上 段：平成21年3月卒業分  
 中 段：平成22年3月卒業予定者分  
 下 段：対前年同月比 %  
 卒業予定者数は平成21年5月15日現在数  
 就職者数は平成22年3月末までは就職内定者数  
 就職率は平成22年3月末までは就職内定率

補足：男女別就職率(%) ( )内は前年同月値

中学	計	67.2	(80.6)	高校	計	98.6	(99.1)
	男	69.6	(82.4)		男	98.7	(99.2)
	女	60.0	(76.7)		女	98.4	(98.8)

(第2表)

新規高等学校卒業生 求人・求職状況の推移(3月末現在)

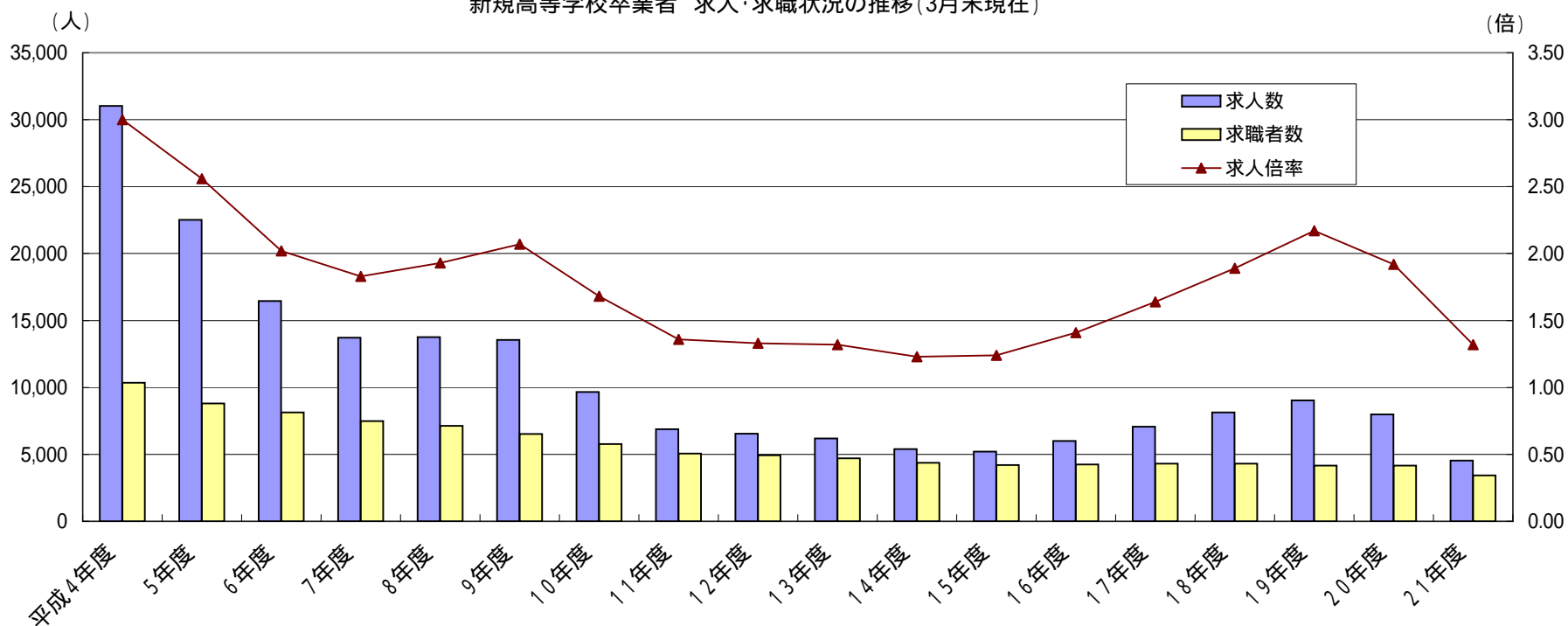

	卒業年度	平成4年度	5年度	6年度	7年度	8年度	9年度	10年度	11年度	12年度	13年度	14年度	15年度	16年度	17年度	18年度	19年度	20年度	21年度
a	求人人数	31,031	22,517	16,446	13,717	13,762	13,554	9,665	6,876	6,553	6,188	5,402	5,213	6,005	7,059	8,126	9,027	7,980	4,538
b	求職者数	10,350	8,792	8,142	7,485	7,120	6,533	5,770	5,062	4,933	4,695	4,378	4,204	4,252	4,313	4,305	4,152	4,166	3,427
c	求人倍率	3.00	2.56	2.02	1.83	1.93	2.07	1.68	1.36	1.33	1.32	1.23	1.24	1.41	1.64	1.89	2.17	1.92	1.32

d	卒業 予定者数	32,169	29,945	29,064	28,170	27,586	25,910	24,580	23,557	23,244	23,682	23,001	22,090	21,250	21,394	20,667	19,701	19,238	18,808
---	------------	--------	--------	--------	--------	--------	--------	--------	--------	--------	--------	--------	--------	--------	--------	--------	--------	--------	--------

(第3表)

## 新規高等学校卒業生 求職・就職状況の推移(3月末現在)

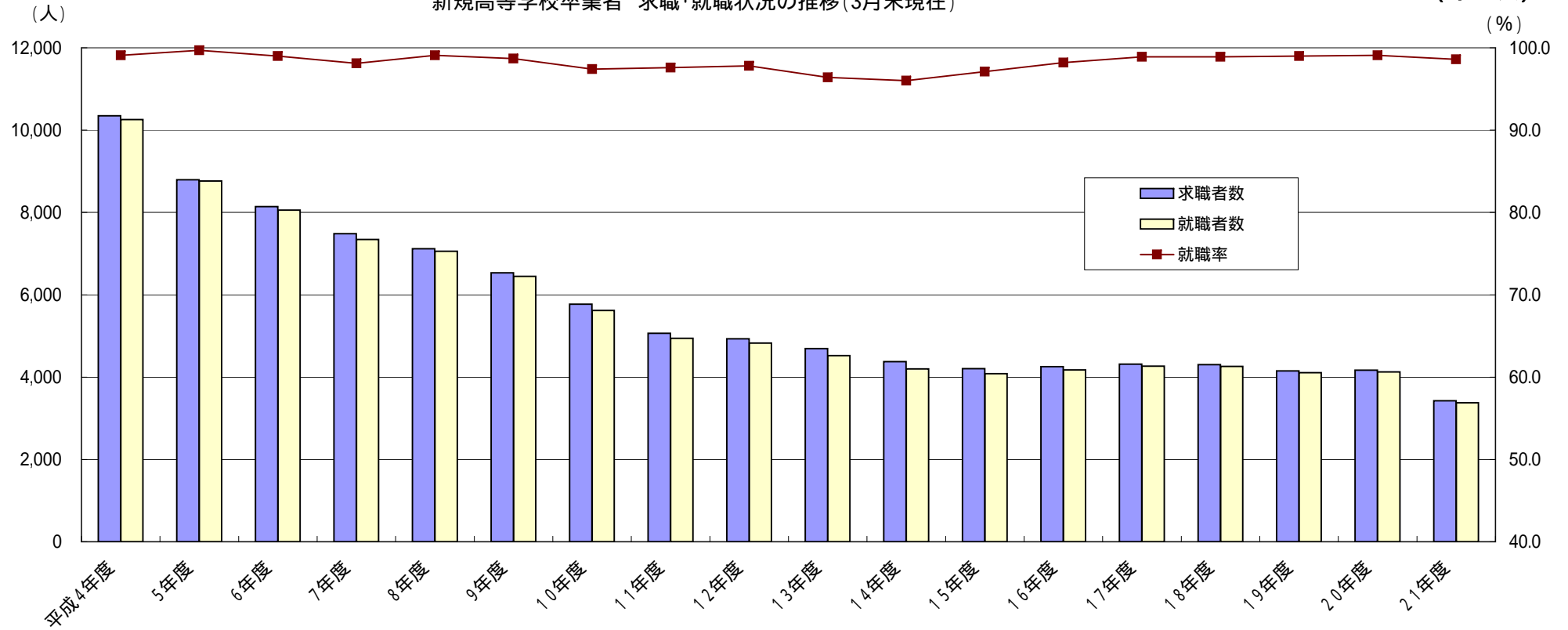

卒業年度	平成4年度	5年度	6年度	7年度	8年度	9年度	10年度	11年度	12年度	13年度	14年度	15年度	16年度	17年度	18年度	19年度	20年度	21年度
a 求職者数	10,350	8,792	8,142	7,485	7,120	6,533	5,770	5,062	4,933	4,695	4,378	4,204	4,252	4,313	4,305	4,152	4,166	3,427
b 就職者数	10,258	8,763	8,059	7,346	7,056	6,448	5,619	4,942	4,826	4,525	4,201	4,084	4,175	4,264	4,258	4,109	4,127	3,379
c 就職率	99.1	99.7	99.0	98.1	99.1	98.7	97.4	97.6	97.8	96.4	96.0	97.1	98.2	98.9	98.9	99.0	99.1	98.6

d 未就職卒業者数	92	29	83	139	64	85	151	120	107	170	177	120	77	49	47	43	39	48
-----------	----	----	----	-----	----	----	-----	-----	-----	-----	-----	-----	----	----	----	----	----	----

e 求職者数に対する未就職卒業者数の割合(%)	0.9	0.3	1.0	1.9	0.9	1.3	2.6	2.4	2.2	3.6	4.0	2.9	1.8	1.1	1.1	1.0	0.9	1.4
-------------------------	-----	-----	-----	-----	-----	-----	-----	-----	-----	-----	-----	-----	-----	-----	-----	-----	-----	-----

f 卒業予定者数	32,169	29,945	29,064	28,170	27,586	25,910	24,580	23,557	23,244	23,682	23,001	22,090	21,250	21,394	20,667	19,701	19,238	18,808
----------	--------	--------	--------	--------	--------	--------	--------	--------	--------	--------	--------	--------	--------	--------	--------	--------	--------	--------

g 卒業予定者に対する求職者の割合(%)	32.2	29.4	28.0	26.6	25.8	25.2	23.5	21.5	21.2	19.8	19.0	19.0	20.0	20.2	20.8	21.1	21.7	18.2
----------------------	------	------	------	------	------	------	------	------	------	------	------	------	------	------	------	------	------	------

(第4表)

新規高等学校卒業生 県内就職状況の推移(3月末現在)

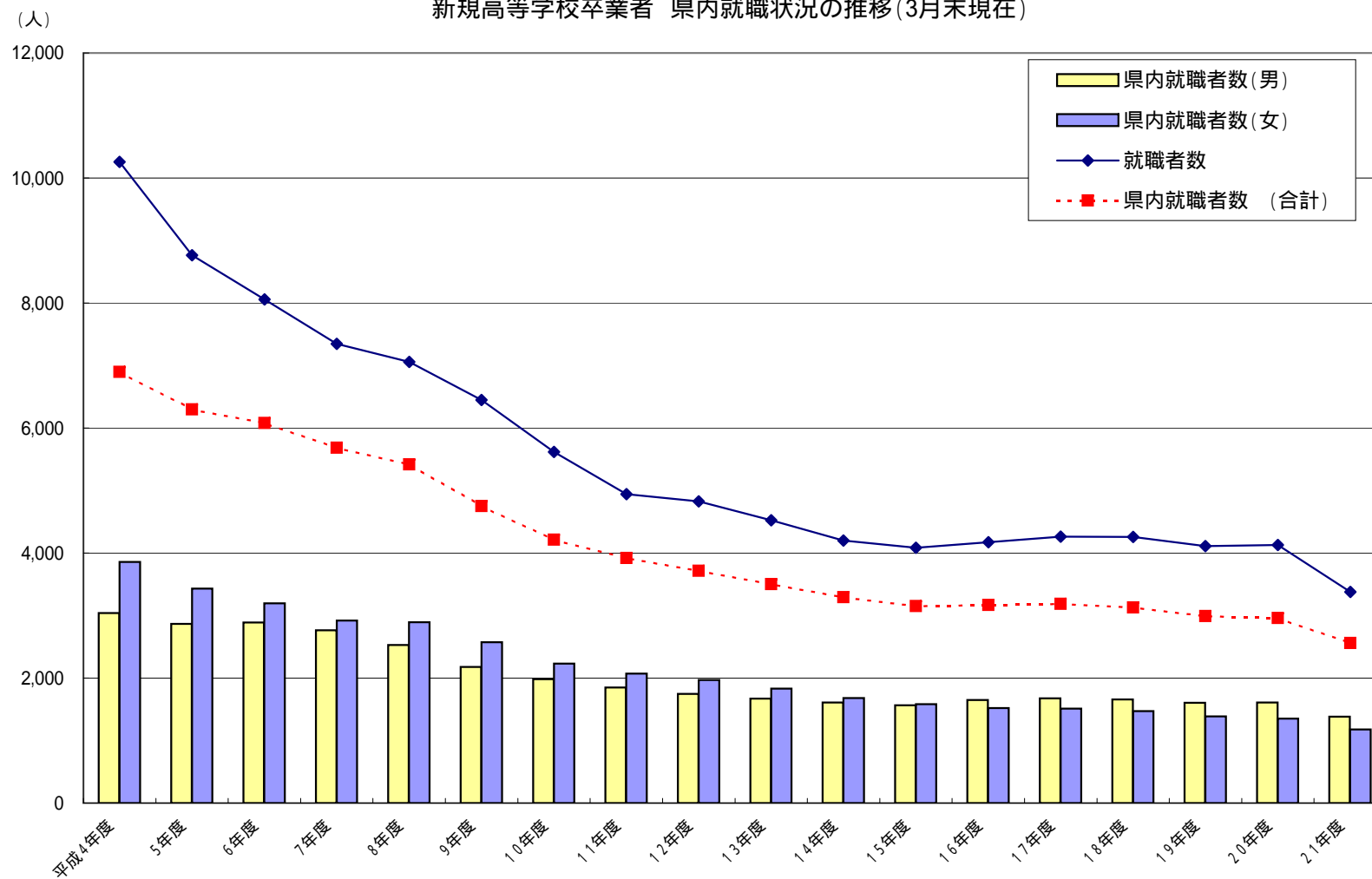

	卒業年度	平成4年度	5年度	6年度	7年度	8年度	9年度	10年度	11年度	12年度	13年度	14年度	15年度	16年度	17年度	18年度	19年度	20年度	21年度
a	就職者数	10,258	8,763	8,059	7,346	7,056	6,448	5,619	4,942	4,826	4,525	4,201	4,084	4,175	4,264	4,258	4,109	4,127	3,379
b	県内就職者数(合計)	6,899	6,298	6,081	5,685	5,420	4,749	4,212	3,918	3,717	3,502	3,292	3,149	3,167	3,187	3,130	2,992	2,960	2,559
c	県内就職者数(男)	3,039	2,866	2,887	2,766	2,527	2,176	1,983	1,847	1,746	1,672	1,611	1,565	1,647	1,675	1,657	1,605	1,608	1,381
d	県内就職者数(女)	3,860	3,432	3,194	2,919	2,893	2,573	2,229	2,071	1,971	1,830	1,681	1,584	1,520	1,512	1,473	1,387	1,352	1,178
e	県内就職率	67.3	71.9	75.5	77.4	76.8	73.7	75.0	79.3	77.0	77.4	78.4	77.1	75.9	74.7	73.5	72.8	71.7	75.7

## 高校新卒者の産業別求人・就職状況

平成22年3月末現在

岐阜労働局

項 目	H21.3卒		H22.3卒		増減数		増減率	
	求人数	就職数	求人数	就職数	求人数	就職数	求人数	就職数
A, B 農, 林, 漁業 (01~04)	11	6	23	21	12	15	109.1%	250.0%
C 鉱業, 採石業, 砂利採取業 (05)	9	3	3	2	-6	-1	-66.7%	-33.3%
D 建設業 (06~08)	697	232	465	230	-232	-2	-33.3%	-0.9%
E 製造業 (09~32)	4,112	2,401	1,829	1,754	-2,283	-647	-55.5%	-26.9%
F 電気・ガス・熱供給・水道業 (33~36)	38	51	37	51	-1	0	-2.6%	0.0%
G 情報通信業 (37~41)	15	27	10	19	-5	-8	-33.3%	-29.6%
H 運輸業, 郵便業 (42~49)	210	149	153	159	-57	10	-27.1%	6.7%
I 卸売業, 小売業 (50~61)	700	375	425	331	-275	-44	-39.3%	-11.7%
J 金融業, 保険業 (62~67)	115	97	72	75	-43	-22	-37.4%	-22.7%
K 不動産業, 物品賃貸業 (68~70)	44	10	18	11	-26	1	-59.1%	10.0%
L 学術研究, 専門・技術サービス業 (71~74)	158	94	71	44	-87	-50	-55.1%	-53.2%
M 宿泊業, 飲食サービス業 (75~77)	291	104	198	111	-93	7	-32.0%	6.7%
N 生活関連サービス業, 娯楽業 (78~80)	554	143	456	176	-98	33	-17.7%	23.1%
O 教育, 学習支援業 (81,82)	6	9	4	5	-2	-4	-33.3%	-44.4%
P 医療, 福祉 (83~85)	707	225	624	236	-83	11	-11.7%	4.9%
Q 複合サービス事業 (86,87)	134	80	77	77	-57	-3	-42.5%	-3.8%
R サービス業 (他に分類されないもの) (88~96)	174	91	72	74	-102	-17	-58.6%	-18.7%
S, T 公務 (他に分類されるものを除く)・その他 (97,98,99)	5	30	1	3	-4	-27	-80.0%	-90.0%
合 計	7,980	4,127	4,538	3,379	-3,442	-748	-43.1%	-18.1%