求職者支援訓練 実践コース（訓練コース番号：5-07-21-002-11-0035）

Sophia Internet

Web・DTPのための基本デザイン科（短時間）

職業訓練 相談会

（第１回）	（第２回）	（第３回）
7月4日（金） 17:10～	7月11日（金） 17:10～	7月18日（金） 17:10～

※相談会の定員は各回とも８名です。
募集延長の場合は７月25日（金）の17:10より
同会場にて相談会を開催します。

※雇用保険受給者の方はこの職業訓練相談会に参加
されますと求職活動実績１回分にカウントできます。

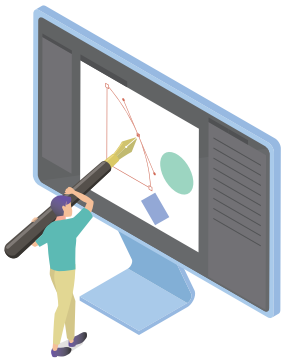

施設見学を希望される方随時受付中

訓練に興味がある方、受講することに不安のある方など、説明・見学を希望される方はお気軽にご連絡ください。（施設見学は予約制で行います。）

- 募集期間　令和７年６月30日 ～７月23日
  ※定員に達しない場合は７月30日まで募集を延長します
- 訓練期間　令和７年８月20日 ～ 12月19日

※感染症予防対策について
手洗い場にハンドソープの設置、こまめな換気、間を空けた教室のレイアウト、共用部分の定期的な消毒の実施を行います。

相談会場・訓練施設

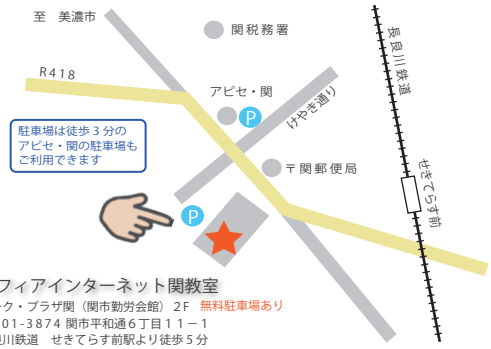

ソフィアインターネット関教室
ワーク・プラザ関（関市勤労会館）２F　無料駐車場あり
〒501-3874 関市平和通６丁目１１－１
長良川鉄道　せきてらす前駅より徒歩５分

お申込み・お問い合わせ

058 - 233 - 5554
平日 10:00～18:00　担当：ゴトウ

訓練実施機関・応募書類送付先

Sophia Internet
ソフィアインターネット
〒502-0034　岐阜市長良有明町 2-24

▼WEBサイト