



平成25年4月30日公表

平成25年3月分

公共職業安定所業務取扱月報

福島労働局職業安定部

目 次

- 1. 概況
- 2. グラフでみる労働市場
- 3. 新規求人・新規求職の対前年同月増減率の推移
- 4. 雇用保険 受給資格決定件数・受給者実人員の推移
- 5. 一般職業紹介状況
- 6. 雇用保険業務概況
- 7. 職業別有効求職・有効求人バランスシート

本月報から抜粋して利用する場合には「公共職業安定所業務取扱月報から抜粋(または作成)」とご記入願います。

また、本月報に対するお問い合わせは福島労働局職業安定部(職業安定課地方労働市場情報官:電話024-529-5338)まで願います。

1. 概況 (学卒を除きパートを含む)

3月の新規求人数は、前年同月比で8.2%の増加となった。

新規求職申込件数は、前年同月比で▲6.6%の減少となった。

新規求人倍率(季節調整値)は1.58倍と前月を0.07ポイント下回り

前年同月(原数値)を0.20ポイント上回った。

また、有効求人倍率(季節調整値)は1.21倍と前月を0.01ポイント下回り

前年同月(原数値)を0.36ポイント上回った。

■ 求人

新規求人数は16,776人で前年同月比8.2%(1,266人)の増加となった。

《対前年同月増減数順》

| 増加した主な産業と対前年同月増加率・増加数 | | 減少した主な産業と対前年同月減少率・減少数 | |
|-----------------------|--------------|-----------------------|----------------|
| 医療、福祉 | 23.3% 472 | 生活関連サービス業、娯楽業 | ▲25.9% ▲258 |
| 建設業 | 24.4% 415 | 製造業 | ▲12.7% ▲207 |
| 公務・その他 | 16.9% 277 | 情報通信業 | ▲28.4% ▲73 |
| 卸売、小売業 | 11.4% 223 | 農、林、漁業 | ▲20.1% ▲32 |

(規模別)

| 規模 | 前年同月比 | 規模 | 前年同月比 |
|----------|-------|-----------|--------|
| 29人以下 | 8.0% | 300人～499人 | ▲34.5% |
| 30人～99人 | 14.4% | 500人～999人 | ▲8.2% |
| 100～299人 | 9.1% | 1,000人以上 | 54.5% |

新規求人のうち、一般は11,692人で前年同月比9.7%(1,035人)の増加となり

パートタイムは5,084人で前年同月比4.8%(231人)の増加となった。

月間有効求人数は43,705人で前年同月比14.2%(5,447人)の増加となった。

■ 求職

新規求職申込件数は、11,301件で前年同月比▲6.6%(▲794件)の減少となった。

このうち45歳以上の者の割合は、36.7%(前年同月差1.1ポイント低下)、雇用保険の一般受給資格決定者の割合は、18.4%(同3.8ポイント上昇)となった。

月間有効求職者数は36,077人で前年同月比▲20.1%(▲9,048人)減少となった。

このうち、45歳以上の者の割合は、39.8%(前年同月4.4ポイント低下)、雇用保険の受給者実人員の割合は、20.9%(同0.3ポイント上昇)を占めている。

■ 就職

就職件数は5,230件で前年同月比▲1.1%(▲56件)減少となった。

このうち、45歳以上の者の割合は、33.9%(前年同月差0.9ポイント上昇)となった。

■ 求人倍率

(原数値)

| 項目 | 当月 | 前月 | 前年同月 | 対前月差 (ポイント) | 対前年同月差 (ポイント) |
|-----------|------|------|------|----------------|------------------|
| 新規求人倍率(倍) | 1.48 | 1.66 | 1.28 | ▲0.18 | 0.20 |
| 有効求人倍率(倍) | 1.21 | 1.24 | 0.85 | ▲0.03 | 0.36 |

(季節調整値)

| 項目 | 当月 | 前月 | 前年同月 | 対前月差 (ポイント) | 対前年同月差 (ポイント) |
|-----------|------|------|------|----------------|------------------|
| 新規求人倍率(倍) | 1.58 | 1.65 | 1.37 | ▲0.07 | 0.21 |
| 有効求人倍率(倍) | 1.21 | 1.22 | 0.84 | ▲0.01 | 0.37 |

※求人倍率(季節調整値):平成24年12月以前は遡及改訂数値。

主要項目別推移 (各年3月分)

| 項目 | 21年3月 | 22年3月 | 23年3月 | 24年3月 | 25年3月 | 21年度比 |
|-------------|--------|--------|--------|--------|--------|--------|
| 新規求人数(人) | 9,155 | 9,804 | 8,156 | 15,510 | 16,776 | 83.2% |
| 月間有効求人数(人) | 20,481 | 19,953 | 21,698 | 38,258 | 43,705 | 113.4% |
| 新規求職申込件数(件) | 14,333 | 14,545 | 10,703 | 12,095 | 11,301 | ▲21.2% |
| 月間有効求職者数(人) | 51,674 | 51,321 | 43,445 | 45,125 | 36,077 | ▲30.2% |
| 就職件数(件) | 3,785 | 4,496 | 3,028 | 5,286 | 5,230 | 38.2% |

2. グラフでみる労働市場 (学卒を除きパートを含む)

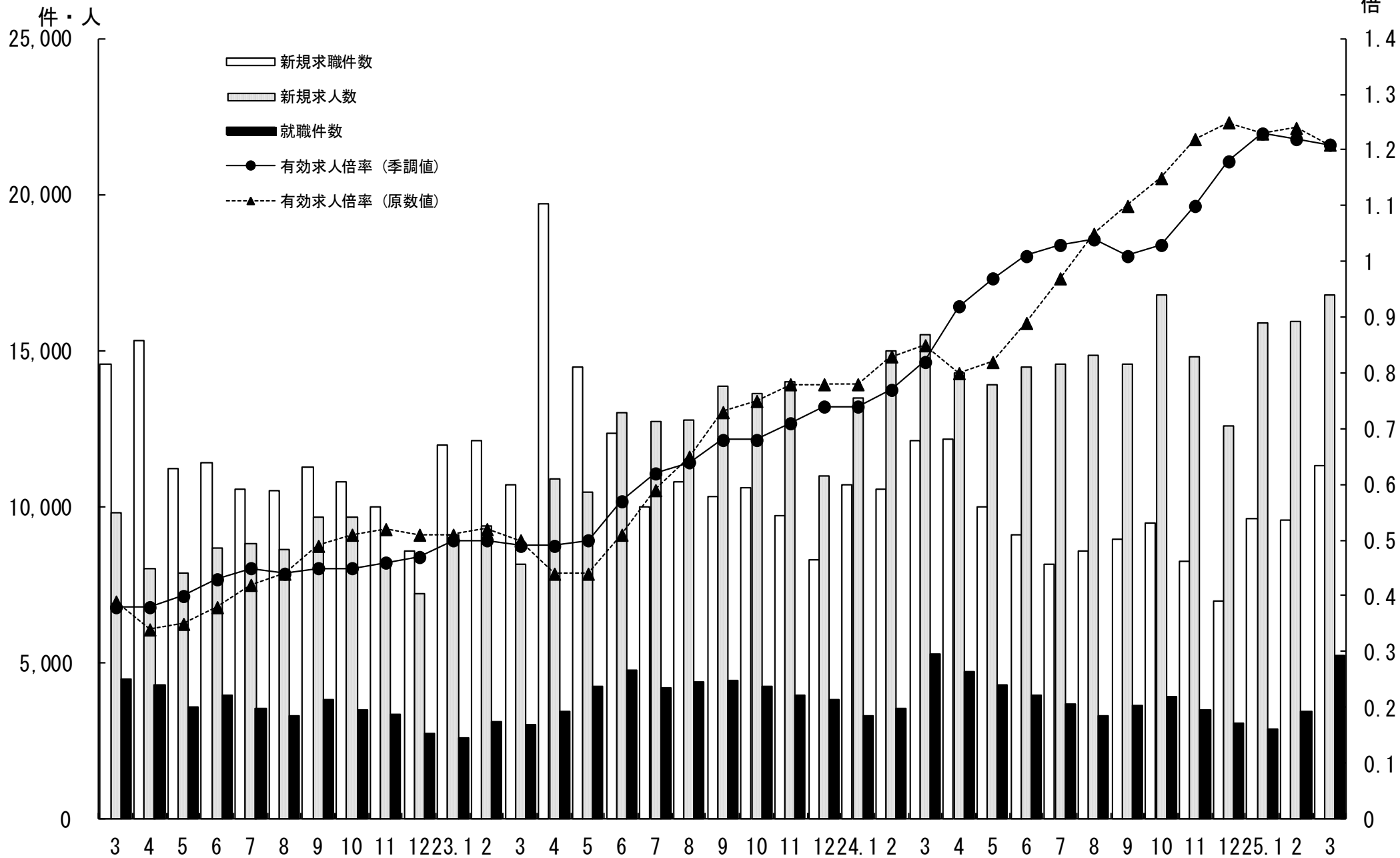

3. 新規求人・新規求職の対前年同月増減率の推移 (学卒を除きパートを含む)

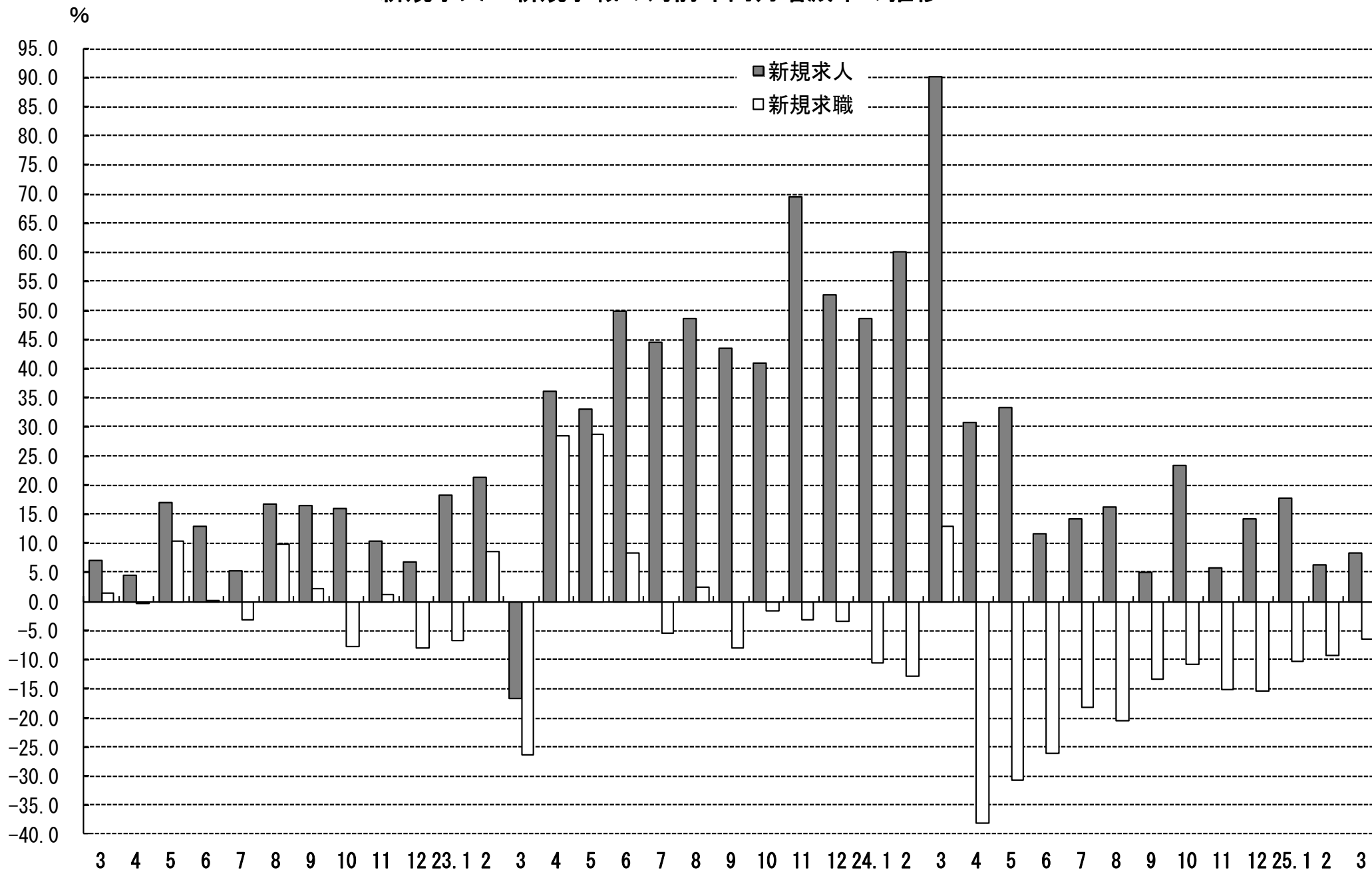

4. 雇用保険 受給資格決定件数・受給者実人員の推移

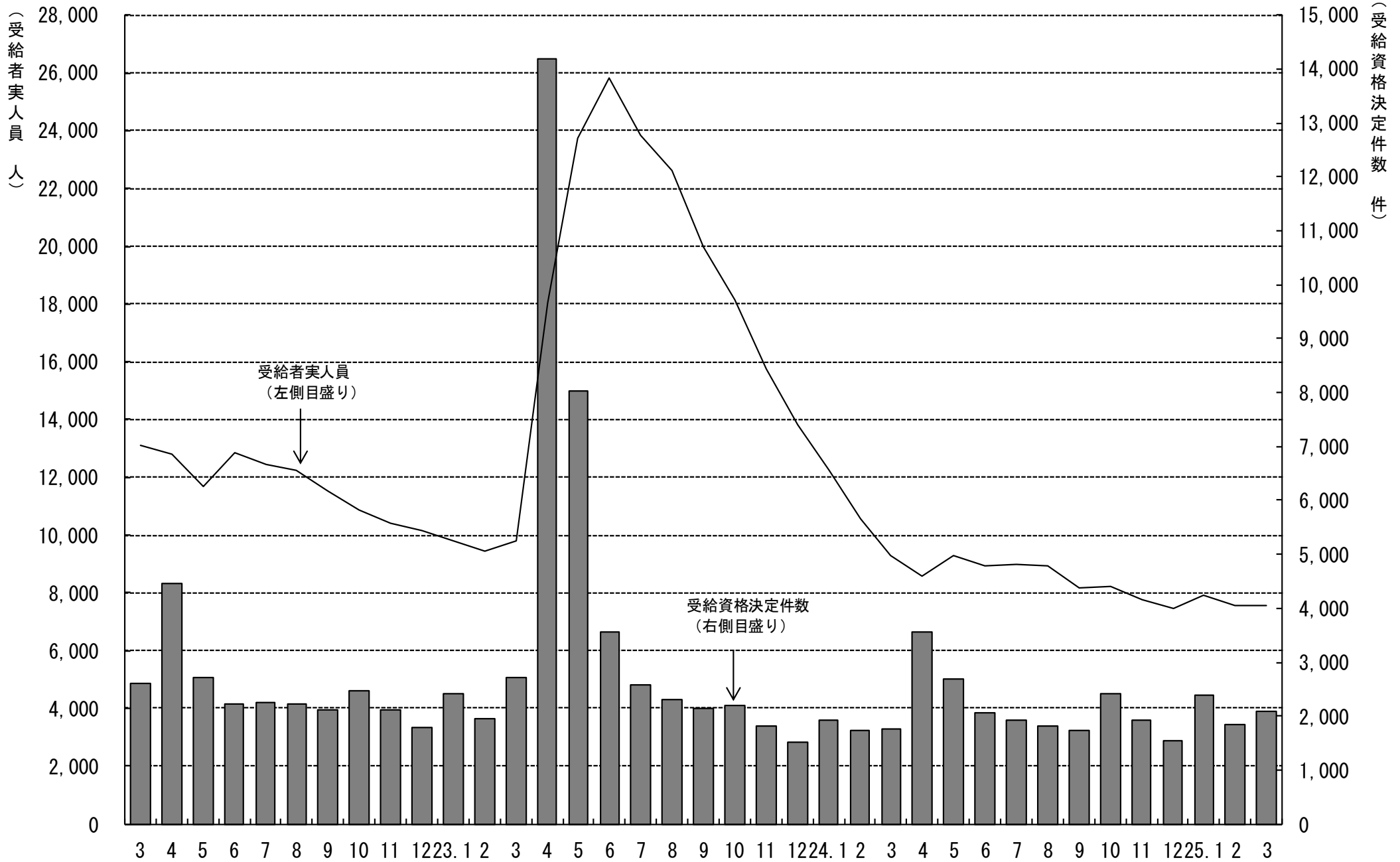

5. 一般職業紹介状況

(学卒を除きパートを含む)

平成25年3月分

| 項目別 | 安定所別 | 前年同月 (24年3月) | 前 月 (25年 2月) | 本 月 (25年3月) | 中通り計 | | | | | | 会津計 会津若松 | 浜通り計 | | | | |
|------------|--------------|-----------------|-----------------|----------------|-------|-------|--------|-------|-------|-------|-------------|--------|-------|-------|-------|--------|
| | | | | | 県北計 | | | 県中・県南 | | | | 平 | 相双 | | | |
| | | | | | 福 島 | 二本松 | | 郡山 | 白河 | 須賀川 | | | | | | |
| 求 職 | 新規求職申込件数(件) | 12,095 | 9,586 | 11,301 | 2,308 | 526 | 2,834 | 2,498 | 791 | 778 | 4,067 | 6,901 | 1,937 | 1,900 | 563 | 2,463 |
| | うち 常 用 | 11,955 | 9,443 | 11,176 | 2,302 | 526 | 2,828 | 2,495 | 789 | 776 | 4,060 | 6,888 | 1,838 | 1,887 | 563 | 2,450 |
| | うち 中高年齢者 | 4,569 | 3,474 | 4,144 | 806 | 189 | 995 | 833 | 278 | 296 | 1,407 | 2,402 | 796 | 695 | 251 | 946 |
| | 雇用保険受給資格決定件数 | 1,766 | 1,834 | 2,076 | 447 | 103 | 550 | 421 | 176 | 159 | 756 | 1,306 | 320 | 371 | 79 | 450 |
| 求 職 | 月間有効求職者数(人) | 45,125 | 32,545 | 36,077 | 7,325 | 1,747 | 9,072 | 7,963 | 2,641 | 2,578 | 13,182 | 22,254 | 5,831 | 6,235 | 1,757 | 7,992 |
| | うち 常 用 | 44,871 | 32,232 | 35,867 | 7,313 | 1,745 | 9,058 | 7,912 | 2,630 | 2,575 | 13,117 | 22,175 | 5,726 | 6,210 | 1,756 | 7,966 |
| | うち 中高年齢者 | 19,925 | 13,029 | 14,359 | 2,848 | 726 | 3,574 | 2,966 | 1,037 | 1,021 | 5,024 | 8,598 | 2,525 | 2,449 | 787 | 3,236 |
| | 雇用保険受給者実人員 | 9,304 | 7,543 | 7,540 | 1,438 | 471 | 1,909 | 1,562 | 592 | 661 | 2,815 | 4,724 | 1,262 | 1,220 | 333 | 1,553 |
| 求 人 | 新規求人数(人) | 15,510 | 15,907 | 16,776 | 3,491 | 925 | 4,416 | 3,593 | 850 | 1,167 | 5,610 | 10,026 | 2,252 | 3,219 | 1,279 | 4,498 |
| | うち 常 用 | 13,360 | 14,217 | 14,956 | 3,135 | 824 | 3,959 | 3,122 | 736 | 1,006 | 4,864 | 8,823 | 2,121 | 2,826 | 1,186 | 4,012 |
| | 月間有効求人数 | 38,258 | 40,429 | 43,705 | 8,662 | 2,198 | 10,860 | 9,618 | 2,311 | 2,880 | 14,809 | 25,669 | 5,712 | 8,850 | 3,474 | 12,324 |
| 就 職 | うち 常 用 | 33,281 | 36,226 | 39,401 | 7,618 | 2,008 | 9,626 | 8,703 | 2,069 | 2,564 | 13,336 | 22,962 | 5,411 | 7,912 | 3,116 | 11,028 |
| | 就職件数(件) | 5,286 | 3,455 | 5,230 | 1,160 | 289 | 1,449 | 906 | 382 | 388 | 1,676 | 3,125 | 860 | 912 | 333 | 1,245 |
| | うち 常 用 | 4,739 | 2,999 | 4,654 | 1,017 | 261 | 1,278 | 818 | 340 | 363 | 1,521 | 2,799 | 793 | 804 | 258 | 1,062 |
| | うち 中高年齢者 | 1,742 | 1,097 | 1,773 | 412 | 109 | 521 | 295 | 127 | 128 | 550 | 1,071 | 280 | 299 | 123 | 422 |
| | うち 保受給者 | 877 | 708 | 853 | 189 | 55 | 244 | 164 | 63 | 63 | 290 | 534 | 142 | 140 | 37 | 177 |
| うち他県への就職件数 | 358 | 345 | 328 | 63 | 6 | 69 | 80 | 33 | 24 | 137 | 206 | 39 | 52 | 31 | 83 | |
| 充 足 | 充足数(人) | 5,265 | 3,365 | 5,215 | 1,247 | 269 | 1,516 | 889 | 362 | 344 | 1,595 | 3,111 | 836 | 892 | 376 | 1,268 |
| | うち 常 用 | 4,728 | 2,917 | 4,652 | 1,105 | 244 | 1,349 | 801 | 320 | 324 | 1,445 | 2,794 | 773 | 794 | 291 | 1,085 |
| | うち他県からの充足数 | 289 | 254 | 294 | 85 | 5 | 90 | 43 | 19 | 12 | 74 | 164 | 30 | 65 | 35 | 100 |
| 比 率 | 新規求人倍率(倍) | 1.37 | 1.65 | 1.58 | 1.51 | 1.76 | 1.56 | 1.44 | 1.07 | 1.50 | 1.38 | 1.45 | 1.16 | 1.69 | 2.27 | 1.83 |
| | 有効求人倍率(倍) | 0.84 | 1.22 | 1.21 | 1.18 | 1.26 | 1.20 | 1.21 | 0.88 | 1.12 | 1.12 | 1.15 | 0.98 | 1.42 | 1.98 | 1.54 |
| | 就職率(%) | 43.7 | 36.0 | 46.3 | 50.3 | 54.9 | 51.1 | 36.3 | 48.3 | 49.9 | 41.2 | 45.3 | 44.4 | 48.0 | 59.1 | 50.5 |
| | うち中高年齢者の就職率 | 38.1 | 31.6 | 42.8 | 51.1 | 57.7 | 52.4 | 35.4 | 45.7 | 43.2 | 39.1 | 44.6 | 35.2 | 43.0 | 49.0 | 44.6 |
| | 充足率(%) | 33.9 | 21.2 | 31.1 | 35.7 | 29.1 | 34.3 | 24.7 | 42.6 | 29.5 | 28.4 | 31.0 | 37.1 | 27.7 | 29.4 | 28.2 |

※県の有効求人倍率及び新規求人倍率は季節調整値、公共職業安定所の有効求人倍率及び新規求人倍率は原数値。

※就職率は新規求職者数ベース、充足率は新規求人数ベース

※雇用保険受給資格決定件数及び雇用保険受給者実人員の本月、前月、前年同月の合計欄には、運輸支局取扱分を含む。

6. 雇用保険業務概況

平成25年3月分

| 項目別 | 安定所別 | 21年度計 | 22年度計 | 23年度計 | 前年同月 (24年3月) | 前 月 (25年2月) | 本 月 (25年3月) | 平成25年3月分 | | | | | | | | |
|-----|----------|------------|------------|------------|-----------------|----------------|----------------|----------|---------|---------|---------|--------|--------|--------|--------|-----|
| | | | | | | | | 福 島 | 平 | 会津若松 | 郡 | 山 | 白 | 河 | 須賀川 | 二本松 |
| 適 | 新規適用事業所数 | 1,376 | 1,305 | 1,593 | 114 | 141 | 135 | 17 | 37 | 15 | 33 | 7 | 8 | 8 | 10 | 0 |
| | 廃止事業所数 | 1,286 | 1,121 | 1,107 | 54 | 58 | 56 | 8 | 13 | 13 | 7 | 2 | 4 | 2 | 7 | 0 |
| | 月末事業所数 | 30,347 | 30,557 | 30,878 | 31,182 | 31,837 | 31,916 | 5,854 | 5,881 | 5,153 | 6,515 | 2,056 | 1,992 | 1,341 | 3,124 | 0 |
| | 資格取得者数 | 94,624 | 98,895 | 110,394 | 8,031 | 7,905 | 7,879 | 1,392 | 1,509 | 1,037 | 2,041 | 504 | 493 | 301 | 602 | 0 |
| | 資格喪失者数 | 90,732 | 92,824 | 116,334 | 7,237 | 7,053 | 7,919 | 1,633 | 1,297 | 1,119 | 2,221 | 521 | 466 | 236 | 426 | 0 |
| | 月末被保険者数 | 514,295 | 521,036 | 504,676 | 509,654 | 519,838 | 519,702 | 108,237 | 85,501 | 68,570 | 136,860 | 37,246 | 30,291 | 21,401 | 31,596 | 0 |
| | 離職票交付枚数 | 58,370 | 58,201 | 78,104 | 4,346 | 3,936 | 4,969 | 1,019 | 830 | 723 | 1,407 | 317 | 286 | 148 | 239 | 0 |
| 用 | うち 高 齢 | 1,785 | 1,630 | 1,878 | 102 | 112 | 136 | 28 | 33 | 14 | 40 | 1 | 5 | 4 | 11 | 0 |
| | うち 特 例 | 2,200 | 2,169 | 1,759 | 69 | 44 | 56 | 0 | 0 | 50 | 0 | 4 | 0 | 2 | 0 | 0 |
| | うち 短 時 間 | 0 | 0 | 0 | 0 | 0 | 0 | 0 | 0 | 0 | 0 | 0 | 0 | 0 | 0 | 0 |
| 給 | 受給資格決定件数 | 37,433 | 29,433 | 43,783 | 1,766 | 1,834 | 2,076 | 447 | 371 | 320 | 421 | 176 | 159 | 103 | 79 | 0 |
| | 初回受給者数 | 35,581 | 26,032 | 40,238 | 1,347 | 1,709 | 1,478 | 300 | 231 | 211 | 328 | 128 | 131 | 91 | 58 | 0 |
| | 受給者実人員 | 17,354 | 11,167 | 17,821 | 9,304 | 7,543 | 7,540 | 1,438 | 1,220 | 1,262 | 1,562 | 592 | 661 | 471 | 333 | 1 |
| | 給付延日数 | 5,337,647 | 3,361,327 | 5,581,275 | 222,943 | 177,053 | 181,213 | 34,777 | 29,773 | 30,579 | 38,040 | 13,910 | 15,443 | 11,089 | 7,583 | 19 |
| | 支給終了者数 | 30,424 | 21,604 | 30,274 | 2,169 | 1,040 | 1,183 | 233 | 227 | 172 | 264 | 83 | 78 | 63 | 62 | 1 |
| | 支給金額(千円) | 24,506,342 | 15,266,313 | 24,438,035 | 1,023,570 | 826,948 | 848,013 | 164,630 | 138,965 | 142,784 | 175,446 | 66,376 | 71,370 | 51,559 | 36,749 | 133 |
| 般 | 給付制限件数 | 10,805 | 10,966 | 10,220 | 732 | 872 | 796 | 141 | 192 | 122 | 137 | 61 | 52 | 39 | 52 | 0 |
| | 受給資格決定件数 | 2,282 | 2,243 | 1,827 | 111 | 84 | 94 | 2 | 2 | 89 | 0 | 1 | 0 | 0 | 0 | 0 |
| 付 | 受給者数 | 2,271 | 2,197 | 1,822 | 86 | 579 | 81 | 3 | 4 | 71 | 1 | 1 | 1 | 0 | 0 | 0 |
| | 支給金額(千円) | 402,979 | 381,362 | 323,605 | 16,425 | 104,002 | 15,076 | 569 | 894 | 13,116 | 161 | 213 | 124 | 0 | 0 | 0 |
| | 給付制限件数 | 5 | 3 | 4 | 0 | 1 | 0 | 0 | 0 | 0 | 0 | 0 | 0 | 0 | 0 | 0 |
| 日 | 受給者実人員 | 0 | 0 | 8 | 0 | 0 | 0 | 0 | 0 | 0 | 0 | 0 | 0 | 0 | 0 | 0 |
| | 支給金額(千円) | 0 | 0 | 0 | 0 | 0 | 0 | 0 | 0 | 0 | 0 | 0 | 0 | 0 | 0 | 0 |

※ 支給金額は千円未満四捨五入のため、県計とは一致しないことがある。

※ 平成21年4月より公共職業安定所の再編があったため、会津若松に会津若松所と喜多方所を、平に平所と勿来所を、相双に相馬所と富岡所を集約し計上している。

| 福島労働局 職業別(常用計) | 25.3月 | | | | | | | | |
|----------------------|--------|--------|-------|--------|--------|--------|--------|-------|-------|
| | 有効求職 | | | 有効求人 | | | 有効求人倍率 | | |
| | 計 | 一般 | パート | 計 | 一般 | パート | 計 | 一般 | パート |
| 職業計 | 35,867 | 27,803 | 8,064 | 39,401 | 27,776 | 11,625 | 1.10 | 1.00 | 1.44 |
| A管理的職業 | 97 | 94 | 3 | 98 | 96 | 2 | 1.01 | 1.02 | 0.67 |
| B専門的・技術的職業 | 3,897 | 3,226 | 671 | 7,076 | 5,685 | 1,391 | 1.82 | 1.76 | 2.07 |
| 07開発技術者 | 232 | 227 | 5 | 284 | 282 | 2 | 1.22 | 1.24 | 0.40 |
| 08製造技術者 | 467 | 412 | 55 | 71 | 67 | 4 | 0.15 | 0.16 | 0.07 |
| 09建築・土木技術者等 | 231 | 222 | 9 | 919 | 909 | 10 | 3.98 | 4.09 | 1.11 |
| 10情報処理・通信技術者 | 260 | 251 | 9 | 213 | 206 | 7 | 0.82 | 0.82 | 0.78 |
| 11その他の技術者 | 77 | 74 | 3 | 38 | 32 | 6 | 0.49 | 0.43 | 2.00 |
| 12医師、薬剤師等 | 18 | 13 | 5 | 573 | 321 | 252 | 31.83 | 24.69 | 50.40 |
| 13保健師、助産師等 | 558 | 390 | 168 | 1,589 | 1,245 | 344 | 2.85 | 3.19 | 2.05 |
| 14医療技術者 | 106 | 81 | 25 | 461 | 362 | 99 | 4.35 | 4.47 | 3.96 |
| 15その他の保健医療 | 194 | 166 | 28 | 251 | 206 | 45 | 1.29 | 1.24 | 1.61 |
| 16社会福祉の専門的職業 | 863 | 635 | 228 | 1,313 | 1,057 | 256 | 1.52 | 1.66 | 1.12 |
| 22美術家、デザイナー等 | 196 | 179 | 17 | 126 | 103 | 23 | 0.64 | 0.58 | 1.35 |
| 05.06.17～21.23.24その他 | 695 | 576 | 119 | 1,238 | 895 | 343 | 1.78 | 1.55 | 2.88 |
| C事務的職業 | 9,622 | 7,537 | 2,085 | 4,495 | 3,399 | 1,096 | 0.47 | 0.45 | 0.53 |
| 25一般事務員 | 8,481 | 6,536 | 1,945 | 3,446 | 2,650 | 796 | 0.41 | 0.41 | 0.41 |
| 26会計事務員 | 337 | 297 | 40 | 290 | 208 | 82 | 0.86 | 0.70 | 2.05 |
| 27生産関連事務員 | 299 | 262 | 37 | 269 | 170 | 99 | 0.90 | 0.65 | 2.68 |
| 28営業・販売関連事務員 | 365 | 331 | 34 | 329 | 268 | 61 | 0.90 | 0.81 | 1.79 |
| 29外勤事務員 | 16 | 14 | 2 | 19 | 11 | 8 | 1.19 | 0.79 | 4.00 |
| 30運輸・郵便事務 | 40 | 34 | 6 | 84 | 62 | 22 | 2.10 | 1.82 | 3.67 |
| 31事務用機器操作の職業 | 84 | 63 | 21 | 58 | 30 | 28 | 0.69 | 0.48 | 1.33 |
| D販売の職業 | 3,238 | 2,351 | 887 | 4,588 | 2,435 | 2,153 | 1.42 | 1.04 | 2.43 |
| 32商品販売の職業 | 2,324 | 1,487 | 837 | 3,248 | 1,164 | 2,084 | 1.40 | 0.78 | 2.49 |
| 33販売類似の職業 | 91 | 73 | 18 | 85 | 71 | 14 | 0.93 | 0.97 | 0.78 |
| 34営業の職業 | 823 | 791 | 32 | 1,255 | 1,200 | 55 | 1.52 | 1.52 | 1.72 |
| Eサービスの職業 | 4,086 | 2,755 | 1,331 | 7,902 | 3,967 | 3,935 | 1.93 | 1.44 | 2.96 |
| 35家庭生活支援サービス | 21 | 11 | 10 | 24 | 12 | 12 | 1.14 | 1.09 | 1.20 |
| 36介護サービスの職業 | 1,202 | 908 | 294 | 2,361 | 1,500 | 861 | 1.96 | 1.65 | 2.93 |
| 37保健医療サービス | 321 | 226 | 95 | 388 | 287 | 101 | 1.21 | 1.27 | 1.06 |
| 38生活衛生サービス | 197 | 147 | 50 | 459 | 350 | 109 | 2.33 | 2.38 | 2.18 |
| 39飲食物調理の職業 | 1,023 | 559 | 464 | 1,667 | 708 | 959 | 1.63 | 1.27 | 2.07 |
| 40接客・給仕の職業 | 928 | 623 | 305 | 2,411 | 811 | 1,600 | 2.60 | 1.30 | 5.25 |
| 41居住施設・ビルの管理 | 104 | 80 | 24 | 73 | 43 | 30 | 0.70 | 0.54 | 1.25 |
| 42その他のサービス | 290 | 201 | 89 | 519 | 256 | 263 | 1.79 | 1.27 | 2.96 |
| F保安の職業 | 224 | 184 | 40 | 1,271 | 1,026 | 245 | 5.67 | 5.58 | 6.13 |
| G農林漁業の職業 | 255 | 215 | 40 | 407 | 336 | 71 | 1.60 | 1.56 | 1.78 |
| H生産工程の職業 | 6,508 | 5,590 | 918 | 3,781 | 3,064 | 717 | 0.58 | 0.55 | 0.78 |
| 49生産設備(金属) | 85 | 81 | 4 | 8 | 8 | 0 | 0.09 | 0.10 | 0.00 |
| 50生産設備(金属除く) | 101 | 96 | 5 | 46 | 39 | 7 | 0.46 | 0.41 | 1.40 |
| 51生産設備(機械) | 115 | 105 | 10 | 3 | 3 | 0 | 0.03 | 0.03 | 0.00 |
| 52金属材料製造等 | 863 | 825 | 38 | 816 | 777 | 39 | 0.95 | 0.94 | 1.03 |
| 54製品製造・加工処理 | 1,599 | 1,211 | 388 | 1,576 | 1,083 | 493 | 0.99 | 0.89 | 1.27 |
| 57機械組立の職業 | 2,717 | 2,376 | 341 | 443 | 361 | 82 | 0.16 | 0.15 | 0.24 |
| 60機械整備・修理の職業 | 287 | 270 | 17 | 373 | 351 | 22 | 1.30 | 1.30 | 1.29 |
| 61製品検査(金属) | 126 | 108 | 18 | 46 | 40 | 6 | 0.37 | 0.37 | 0.33 |
| 62製品検査(金属除く) | 148 | 112 | 36 | 121 | 84 | 37 | 0.82 | 0.75 | 1.03 |
| 63機械検査の職業 | 252 | 206 | 46 | 122 | 104 | 18 | 0.48 | 0.50 | 0.39 |
| 64生産関連・生産類似 | 215 | 200 | 15 | 227 | 214 | 13 | 1.06 | 1.07 | 0.87 |
| I輸送・機械運転の職業 | 1,364 | 1,242 | 122 | 2,567 | 2,313 | 254 | 1.88 | 1.86 | 2.08 |
| 65鉄道運転の職業 | 0 | | | 0 | | | | | |
| 66自動車運転の職業 | 961 | 876 | 85 | 2,061 | 1,848 | 213 | 2.14 | 2.11 | 2.51 |
| 67船舶・航空機運転 | 0 | | | 0 | 0 | 0 | | | |
| 68その他の輸送の職業 | 148 | 134 | 14 | 35 | 31 | 4 | 0.24 | 0.23 | 0.29 |
| 69設置・建設機械運転 | 255 | 232 | 23 | 471 | 434 | 37 | 1.85 | 1.87 | 1.61 |
| J建設・採掘の職業 | 1,170 | 1,119 | 51 | 4,072 | 3,962 | 110 | 3.48 | 3.54 | 2.16 |
| 70建設躯体工事の職業 | 55 | 54 | 1 | 499 | 486 | 13 | 9.07 | 9.00 | 13.00 |
| 71建設の職業 | 222 | 215 | 7 | 669 | 665 | 4 | 3.01 | 3.09 | 0.57 |
| 72電気工事の職業 | 171 | 157 | 14 | 423 | 409 | 14 | 2.47 | 2.61 | 1.00 |
| 73土木の職業 | 719 | 690 | 29 | 2,476 | 2,397 | 79 | 3.44 | 3.47 | 2.72 |
| 74採掘の職業 | 3 | 3 | | 5 | 5 | | 1.67 | 1.67 | |
| K運搬・清掃等の職業 | 4,520 | 2,855 | 1,665 | 3,144 | 1,493 | 1,651 | 0.70 | 0.52 | 0.99 |
| 75運搬の職業 | 1,114 | 922 | 192 | 946 | 603 | 343 | 0.85 | 0.65 | 1.79 |
| 76清掃の職業 | 1,102 | 519 | 583 | 1,356 | 442 | 914 | 1.23 | 0.85 | 1.57 |
| 77包装の職業 | 62 | 24 | 38 | 85 | 24 | 61 | 1.37 | 1.00 | 1.61 |
| 78その他の運搬等の職業 | 2,242 | 1,390 | 852 | 757 | 424 | 333 | 0.34 | 0.31 | 0.39 |
| 分類不能の職業 | 886 | 635 | 251 | 0 | | | 0.00 | 0.00 | 0.00 |

| 福島所 職業別(常用計) | 25.3月 | | | | | | | | |
|----------------------|-------|-------|-------|-------|-------|-------|--------|------|------|
| | 有効求職 | | | 有効求人 | | | 有効求人倍率 | | |
| | 計 | 一般 | パート | 計 | 一般 | パート | 計 | 一般 | パート |
| 職業計 | 7,313 | 5,753 | 1,560 | 7,618 | 5,461 | 2,157 | 1.04 | 0.95 | 1.38 |
| A管理的職業 | 30 | 29 | 1 | 11 | 11 | 0 | 0.37 | 0.38 | 0.00 |
| B専門的・技術的職業 | 839 | 701 | 138 | 1,287 | 1,008 | 279 | 1.53 | 1.44 | 2.02 |
| 07開発技術者 | 37 | 36 | 1 | 10 | 10 | 0 | 0.27 | 0.28 | 0.00 |
| 08製造技術者 | 67 | 59 | 8 | 4 | 4 | 0 | 0.06 | 0.07 | 0.00 |
| 09建築・土木技術者等 | 47 | 45 | 2 | 138 | 135 | 3 | 2.94 | 3.00 | 1.50 |
| 10情報処理・通信技術者 | 56 | 55 | 1 | 17 | 13 | 4 | 0.30 | 0.24 | 4.00 |
| 11その他の技術者 | 21 | 20 | 1 | 11 | 6 | 5 | 0.52 | 0.30 | 5.00 |
| 12医師、薬剤師等 | 1 | 0 | 1 | 21 | 15 | 6 | 21.00 | | 6.00 |
| 13保健師、助産師等 | 112 | 85 | 27 | 338 | 273 | 65 | 3.02 | 3.21 | 2.41 |
| 14医療技術者 | 20 | 13 | 7 | 102 | 78 | 24 | 5.10 | 6.00 | 3.43 |
| 15その他の保健医療 | 45 | 37 | 8 | 45 | 37 | 8 | 1.00 | 1.00 | 1.00 |
| 16社会福祉の専門的職業 | 214 | 157 | 57 | 260 | 215 | 45 | 1.21 | 1.37 | 0.79 |
| 22美術家、デザイナー等 | 53 | 50 | 3 | 18 | 14 | 4 | 0.34 | 0.28 | 1.33 |
| 05.06.17～21.23.24その他 | 166 | 144 | 22 | 323 | 208 | 115 | 1.95 | 1.44 | 5.23 |
| C事務的職業 | 2,363 | 1,879 | 484 | 1,310 | 1,025 | 285 | 0.55 | 0.55 | 0.59 |
| 25一般事務員 | 2,137 | 1,682 | 455 | 1,105 | 881 | 224 | 0.52 | 0.52 | 0.49 |
| 26会計事務員 | 90 | 81 | 9 | 88 | 54 | 34 | 0.98 | 0.67 | 3.78 |
| 27生産関連事務員 | 52 | 43 | 9 | 52 | 38 | 14 | 1.00 | 0.88 | 1.56 |
| 28営業・販売関連事務員 | 54 | 48 | 6 | 42 | 33 | 9 | 0.78 | 0.69 | 1.50 |
| 29外勤事務員 | 5 | 4 | 1 | 4 | 2 | 2 | 0.80 | 0.50 | 2.00 |
| 30運輸・郵便事務 | 7 | 5 | 2 | 9 | 8 | 1 | 1.29 | 1.60 | 0.50 |
| 31事務用機器操作の職業 | 18 | 16 | 2 | 10 | 9 | 1 | 0.56 | 0.56 | 0.50 |
| D販売の職業 | 627 | 475 | 152 | 828 | 510 | 318 | 1.32 | 1.07 | 2.09 |
| 32商品販売の職業 | 404 | 271 | 133 | 534 | 240 | 294 | 1.32 | 0.89 | 2.21 |
| 33販売類似の職業 | 35 | 23 | 12 | 36 | 24 | 12 | 1.03 | 1.04 | 1.00 |
| 34営業の職業 | 188 | 181 | 7 | 258 | 246 | 12 | 1.37 | 1.36 | 1.71 |
| Eサービスの職業 | 851 | 567 | 284 | 1,685 | 984 | 701 | 1.98 | 1.74 | 2.47 |
| 35家庭生活支援サービス | 4 | 2 | 2 | 16 | 8 | 8 | 4.00 | 4.00 | 4.00 |
| 36介護サービスの職業 | 291 | 220 | 71 | 641 | 452 | 189 | 2.20 | 2.05 | 2.66 |
| 37保健医療サービス | 81 | 57 | 24 | 84 | 60 | 24 | 1.04 | 1.05 | 1.00 |
| 38生活衛生サービス | 32 | 23 | 9 | 102 | 83 | 19 | 3.19 | 3.61 | 2.11 |
| 39飲食物調理の職業 | 229 | 113 | 116 | 311 | 171 | 140 | 1.36 | 1.51 | 1.21 |
| 40接客・給仕の職業 | 145 | 103 | 42 | 412 | 167 | 245 | 2.84 | 1.62 | 5.83 |
| 41居住施設・ビルの管理 | 34 | 23 | 11 | 10 | 5 | 5 | 0.29 | 0.22 | 0.45 |
| 42その他のサービス | 35 | 26 | 9 | 109 | 38 | 71 | 3.11 | 1.46 | 7.89 |
| F保安の職業 | 49 | 38 | 11 | 231 | 208 | 23 | 4.71 | 5.47 | 2.09 |
| G農林漁業の職業 | 57 | 47 | 10 | 59 | 31 | 28 | 1.04 | 0.66 | 2.80 |
| H生産工程の職業 | 1,108 | 975 | 133 | 437 | 335 | 102 | 0.39 | 0.34 | 0.77 |
| 49生産設備(金属) | 10 | 10 | 0 | 5 | 5 | 0 | 0.50 | 0.50 | |
| 50生産設備(金属除く) | 22 | 21 | 1 | 2 | 2 | 0 | 0.09 | 0.10 | 0.00 |
| 51生産設備(機械) | 32 | 30 | 2 | 0 | 0 | 0 | 0.00 | 0.00 | 0.00 |
| 52金属材料製造等 | 121 | 119 | 2 | 93 | 92 | 1 | 0.77 | 0.77 | 0.50 |
| 54製品製造・加工処理 | 245 | 185 | 60 | 189 | 102 | 87 | 0.77 | 0.55 | 1.45 |
| 57機械組立の職業 | 524 | 470 | 54 | 48 | 45 | 3 | 0.09 | 0.10 | 0.06 |
| 60機械整備・修理の職業 | 48 | 45 | 3 | 55 | 50 | 5 | 1.15 | 1.11 | 1.67 |
| 61製品検査(金属) | 8 | 8 | 0 | 3 | 3 | 0 | 0.38 | 0.38 | |
| 62製品検査(金属除く) | 24 | 18 | 6 | 12 | 7 | 5 | 0.50 | 0.39 | 0.83 |
| 63機械検査の職業 | 41 | 36 | 5 | 9 | 9 | 0 | 0.22 | 0.25 | 0.00 |
| 64生産関連・生産類似 | 33 | 33 | 0 | 21 | 20 | 1 | 0.64 | 0.61 | |
| I輸送・機械運転の職業 | 225 | 206 | 19 | 455 | 411 | 44 | 2.02 | 2.00 | 2.32 |
| 65鉄道運転の職業 | 0 | 0 | 0 | 0 | 0 | 0 | | | |
| 66自動車運転の職業 | 164 | 152 | 12 | 411 | 380 | 31 | 2.51 | 2.50 | 2.58 |
| 67船舶・航空機運転 | 0 | 0 | 0 | 0 | 0 | 0 | | | |
| 68その他の輸送の職業 | 21 | 19 | 2 | 2 | 2 | 0 | 0.10 | 0.11 | 0.00 |
| 69位置・建設機械運転 | 40 | 35 | 5 | 42 | 29 | 13 | 1.05 | 0.83 | 2.60 |
| J建設・採掘の職業 | 186 | 178 | 8 | 673 | 650 | 23 | 3.62 | 3.65 | 2.88 |
| 70建設躯体工事の職業 | 12 | 12 | 0 | 84 | 84 | 0 | 7.00 | 7.00 | |
| 71建設の職業 | 30 | 29 | 1 | 83 | 83 | 0 | 2.77 | 2.86 | 0.00 |
| 72電気工事の職業 | 30 | 27 | 3 | 55 | 55 | 0 | 1.83 | 2.04 | 0.00 |
| 73土木の職業 | 114 | 110 | 4 | 451 | 428 | 23 | 3.96 | 3.89 | 5.75 |
| 74採掘の職業 | 0 | 0 | 0 | 0 | 0 | 0 | | | |
| K運搬・清掃等の職業 | 911 | 617 | 294 | 642 | 288 | 354 | 0.70 | 0.47 | 1.20 |
| 75運搬の職業 | 214 | 182 | 32 | 112 | 82 | 30 | 0.52 | 0.45 | 0.94 |
| 76清掃の職業 | 175 | 86 | 89 | 316 | 74 | 242 | 1.81 | 0.86 | 2.72 |
| 77包装の職業 | 9 | 4 | 5 | 7 | 0 | 7 | 0.78 | 0.00 | 1.40 |
| 78その他の運搬等の職業 | 513 | 345 | 168 | 207 | 132 | 75 | 0.40 | 0.38 | 0.45 |
| 分類不能の職業 | 67 | 41 | 26 | 0 | 0 | 0 | 0.00 | 0.00 | 0.00 |

| 平所 職業別(常用計) | 25.3月 | | | | | | | | |
|----------------------|-------|-------|-------|-------|-------|-------|--------|-------|---------|
| | 有効求職 | | | 有効求人 | | | 有効求人倍率 | | |
| | 計 | 一般 | パート | 計 | 一般 | パート | 計 | 一般 | パート |
| 職業計 | 6,210 | 4,626 | 1,584 | 7,912 | 5,531 | 2,381 | 1.27 | 1.20 | 1.50 |
| A管理的職業 | 14 | 14 | | 12 | 11 | 1 | 0.86 | 0.79 | #DIV/0! |
| B専門的・技術的職業 | 704 | 569 | 135 | 1,432 | 1,167 | 265 | 2.03 | 2.05 | 1.96 |
| 07開発技術者 | 57 | 55 | 2 | 66 | 66 | 0 | 1.16 | 1.20 | 0.00 |
| 08製造技術者 | 79 | 68 | 11 | 13 | 13 | 0 | 0.16 | 0.19 | 0.00 |
| 09建築・土木技術者等 | 44 | 42 | 2 | 167 | 165 | 2 | 3.80 | 3.93 | 1.00 |
| 10情報処理・通信技術者 | 48 | 46 | 2 | 65 | 65 | 0 | 1.35 | 1.41 | 0.00 |
| 11その他の技術者 | 16 | 14 | 2 | 13 | 13 | 0 | 0.81 | 0.93 | 0.00 |
| 12医師、薬剤師等 | 5 | 5 | | 117 | 71 | 46 | 23.40 | 14.20 | |
| 13保健師、助産師等 | 112 | 76 | 36 | 361 | 273 | 88 | 3.22 | 3.59 | 2.44 |
| 14医療技術者 | 20 | 13 | 7 | 104 | 79 | 25 | 5.20 | 6.08 | 3.57 |
| 15その他の保健医療 | 38 | 32 | 6 | 85 | 77 | 8 | 2.24 | 2.41 | 1.33 |
| 16社会福祉の専門的職業 | 134 | 93 | 41 | 223 | 174 | 49 | 1.66 | 1.87 | 1.20 |
| 22美術家、デザイナー等 | 31 | 25 | 6 | 33 | 27 | 6 | 1.06 | 1.08 | 1.00 |
| 05.06.17~21.23.24その他 | 120 | 100 | 20 | 185 | 144 | 41 | 1.54 | 1.44 | 2.05 |
| C事務的職業 | 1,660 | 1,223 | 437 | 716 | 493 | 223 | 0.43 | 0.40 | 0.51 |
| 25一般事務員 | 1,450 | 1,042 | 408 | 501 | 339 | 162 | 0.35 | 0.33 | 0.40 |
| 26会計事務員 | 65 | 57 | 8 | 46 | 31 | 15 | 0.71 | 0.54 | 1.88 |
| 27生産関連事務員 | 56 | 48 | 8 | 56 | 31 | 25 | 1.00 | 0.65 | 3.13 |
| 28営業・販売関連事務員 | 67 | 59 | 8 | 77 | 68 | 9 | 1.15 | 1.15 | 1.13 |
| 29外勤事務員 | 3 | 3 | | 2 | 1 | 1 | 0.67 | 0.33 | |
| 30運輸・郵便事務 | 6 | 5 | 1 | 26 | 21 | 5 | 4.33 | 4.20 | 5.00 |
| 31事務用機器操作の職業 | 13 | 9 | 4 | 8 | 2 | 6 | 0.62 | 0.22 | 1.50 |
| D販売の職業 | 552 | 386 | 166 | 850 | 476 | 374 | 1.54 | 1.23 | 2.25 |
| 32商品販売の職業 | 393 | 236 | 157 | 622 | 250 | 372 | 1.58 | 1.06 | 2.37 |
| 33販売類似の職業 | 8 | 8 | 0 | 18 | 18 | 0 | 2.25 | 2.25 | |
| 34営業の職業 | 151 | 142 | 9 | 210 | 208 | 2 | 1.39 | 1.46 | 0.22 |
| Eサービスの職業 | 716 | 447 | 269 | 1,737 | 791 | 946 | 2.43 | 1.77 | 3.52 |
| 35家庭生活支援サービス | 2 | 2 | | 4 | 2 | 2 | 2.00 | 1.00 | |
| 36介護サービスの職業 | 208 | 143 | 65 | 600 | 329 | 271 | 2.88 | 2.30 | 4.17 |
| 37保健医療サービス | 63 | 41 | 22 | 128 | 98 | 30 | 2.03 | 2.39 | 1.36 |
| 38生活衛生サービス | 40 | 28 | 12 | 125 | 82 | 43 | 3.13 | 2.93 | 3.58 |
| 39飲食物調理の職業 | 155 | 73 | 82 | 408 | 140 | 268 | 2.63 | 1.92 | 3.27 |
| 40接客・給仕の職業 | 185 | 116 | 69 | 396 | 103 | 293 | 2.14 | 0.89 | 4.25 |
| 41居住施設・ビルの管理 | 15 | 11 | 4 | 6 | 1 | 5 | 0.40 | 0.09 | 1.25 |
| 42その他のサービス | 48 | 33 | 15 | 70 | 36 | 34 | 1.46 | 1.09 | 2.27 |
| F保安の職業 | 34 | 29 | 5 | 150 | 125 | 25 | 4.41 | 4.31 | 5.00 |
| G農林漁業の職業 | 38 | 33 | 5 | 52 | 52 | 0 | 1.37 | 1.58 | 0.00 |
| H生産工程の職業 | 1,017 | 847 | 170 | 974 | 825 | 149 | 0.96 | 0.97 | 0.88 |
| 49生産設備(金属) | 7 | 7 | | 1 | 1 | | 0.14 | 0.14 | |
| 50生産設備(金属除く) | 16 | 15 | 1 | 17 | 17 | | 1.06 | 1.13 | 0.00 |
| 51生産設備(機械) | 9 | 9 | | 0 | 0 | | 0.00 | 0.00 | |
| 52金属材料製造等 | 156 | 150 | 6 | 257 | 247 | 10 | 1.65 | 1.65 | 1.67 |
| 54製品製造・加工処理 | 315 | 233 | 82 | 418 | 306 | 112 | 1.33 | 1.31 | 1.37 |
| 57機械組立の職業 | 344 | 290 | 54 | 73 | 65 | 8 | 0.21 | 0.22 | 0.15 |
| 60機械整備・修理の職業 | 40 | 38 | 2 | 84 | 77 | 7 | 2.10 | 2.03 | 3.50 |
| 61製品検査(金属) | 17 | 14 | 3 | 4 | 3 | 1 | 0.24 | 0.21 | 0.33 |
| 62製品検査(金属除く) | 17 | 11 | 6 | 29 | 27 | 2 | 1.71 | 2.45 | 0.33 |
| 63機械検査の職業 | 41 | 28 | 13 | 44 | 36 | 8 | 1.07 | 1.29 | 0.62 |
| 64生産関連・生産類似 | 55 | 52 | 3 | 47 | 46 | 1 | 0.85 | 0.88 | 0.33 |
| I輸送・機械運転の職業 | 279 | 251 | 28 | 484 | 439 | 45 | 1.73 | 1.75 | 1.61 |
| 65鉄道運転の職業 | 0 | | | 0 | | | | | |
| 66自動車運転の職業 | 180 | 163 | 17 | 353 | 313 | 40 | 1.96 | 1.92 | 2.35 |
| 67船舶・航空機運転 | 0 | | | 0 | 0 | | | | |
| 68その他の輸送の職業 | 50 | 43 | 7 | 17 | 16 | 1 | 0.34 | 0.37 | 0.14 |
| 69位置・建設機械運転 | 49 | 45 | 4 | 114 | 110 | 4 | 2.33 | 2.44 | 1.00 |
| J建設・採掘の職業 | 228 | 219 | 9 | 851 | 850 | 1 | 3.73 | 3.88 | 0.11 |
| 70建設躯体工事の職業 | 17 | 17 | | 168 | 168 | 0 | 9.88 | 9.88 | |
| 71建設の職業 | 48 | 47 | 1 | 171 | 170 | 1 | 3.56 | 3.62 | 1.00 |
| 72電気工事の職業 | 52 | 48 | 4 | 120 | 120 | 0 | 2.31 | 2.50 | 0.00 |
| 73土木の職業 | 111 | 107 | 4 | 389 | 389 | 0 | 3.50 | 3.64 | 0.00 |
| 74採掘の職業 | 0 | | | 3 | 3 | | | | |
| K運搬・清掃等の職業 | 762 | 458 | 304 | 654 | 302 | 352 | 0.86 | 0.66 | 1.16 |
| 75運搬の職業 | 141 | 120 | 21 | 243 | 155 | 88 | 1.72 | 1.29 | 4.19 |
| 76清掃の職業 | 220 | 102 | 118 | 228 | 43 | 185 | 1.04 | 0.42 | 1.57 |
| 77包装の職業 | 9 | 4 | 5 | 21 | 14 | 7 | 2.33 | 3.50 | 1.40 |
| 78その他の運搬等の職業 | 392 | 232 | 160 | 162 | 90 | 72 | 0.41 | 0.39 | 0.45 |
| 分類不能の職業 | 206 | 150 | 56 | 0 | | | 0.00 | 0.00 | 0.00 |

| 会津若松所 職業別(常用計) | 25.3月 | | | | | | | | |
|----------------------|-------|-------|-------|-------|-------|-------|--------|-------|-------|
| | 有効求職 | | | 有効求人 | | | 有効求人倍率 | | |
| | 計 | 一般 | パート | 計 | 一般 | パート | 計 | 一般 | パート |
| 職業計 | 5,726 | 4,404 | 1,322 | 5,411 | 3,375 | 2,036 | 0.94 | 0.77 | 1.54 |
| A管理的職業 | 14 | 13 | 1 | 17 | 17 | | 1.21 | 1.31 | 0.00 |
| B専門的・技術的職業 | 570 | 469 | 101 | 821 | 694 | 127 | 1.44 | 1.48 | 1.26 |
| 07開発技術者 | 27 | 27 | | 9 | 9 | 0 | 0.33 | 0.33 | |
| 08製造技術者 | 72 | 68 | 4 | 2 | 2 | 0 | 0.03 | 0.03 | 0.00 |
| 09建築・土木技術者等 | 36 | 36 | | 134 | 132 | 2 | 3.72 | 3.67 | |
| 10情報処理・通信技術者 | 30 | 29 | 1 | 24 | 23 | 1 | 0.80 | 0.79 | 1.00 |
| 11その他の技術者 | 12 | 12 | | 1 | 1 | | 0.08 | 0.08 | |
| 12医師、薬剤師等 | 4 | 1 | 3 | 16 | 14 | 2 | 4.00 | 14.00 | 0.67 |
| 13保健師、助産師等 | 118 | 83 | 35 | 209 | 175 | 34 | 1.77 | 2.11 | 0.97 |
| 14医療技術者 | 15 | 14 | 1 | 46 | 38 | 8 | 3.07 | 2.71 | 8.00 |
| 15その他の保健医療 | 21 | 18 | 3 | 20 | 15 | 5 | 0.95 | 0.83 | 1.67 |
| 16社会福祉の専門的職業 | 111 | 82 | 29 | 215 | 181 | 34 | 1.94 | 2.21 | 1.17 |
| 22美術家、デザイナー等 | 17 | 15 | 2 | 18 | 16 | 2 | 1.06 | 1.07 | 1.00 |
| 05.06.17～21.23.24その他 | 107 | 84 | 23 | 127 | 88 | 39 | 1.19 | 1.05 | 1.70 |
| C事務的職業 | 1,430 | 1,160 | 270 | 567 | 440 | 127 | 0.40 | 0.38 | 0.47 |
| 25一般事務員 | 1,273 | 1,025 | 248 | 466 | 369 | 97 | 0.37 | 0.36 | 0.39 |
| 26会計事務員 | 42 | 34 | 8 | 29 | 27 | 2 | 0.69 | 0.79 | 0.25 |
| 27生産関連事務員 | 37 | 31 | 6 | 25 | 11 | 14 | 0.68 | 0.35 | 2.33 |
| 28営業・販売関連事務員 | 58 | 54 | 4 | 34 | 25 | 9 | 0.59 | 0.46 | 2.25 |
| 29外勤事務員 | 2 | 2 | | 2 | 0 | 2 | 1.00 | 0.00 | |
| 30運輸・郵便事務 | 6 | 6 | | 9 | 6 | 3 | 1.50 | 1.00 | |
| 31事務用機器操作の職業 | 12 | 8 | 4 | 2 | 2 | 0 | 0.17 | 0.25 | 0.00 |
| D販売の職業 | 549 | 384 | 165 | 838 | 346 | 492 | 1.53 | 0.90 | 2.98 |
| 32商品販売の職業 | 415 | 256 | 159 | 652 | 171 | 481 | 1.57 | 0.67 | 3.03 |
| 33販売類似の職業 | 7 | 7 | | 9 | 7 | 2 | 1.29 | 1.00 | |
| 34営業の職業 | 127 | 121 | 6 | 177 | 168 | 9 | 1.39 | 1.39 | 1.50 |
| Eサービスの職業 | 776 | 534 | 242 | 1,353 | 606 | 747 | 1.74 | 1.13 | 3.09 |
| 35家庭生活支援サービス | 3 | 2 | 1 | 1 | 0 | 1 | 0.33 | 0.00 | 1.00 |
| 36介護サービスの職業 | 187 | 151 | 36 | 270 | 171 | 99 | 1.44 | 1.13 | 2.75 |
| 37保健医療サービス | 40 | 26 | 14 | 26 | 21 | 5 | 0.65 | 0.81 | 0.36 |
| 38生活衛生サービス | 20 | 16 | 4 | 38 | 26 | 12 | 1.90 | 1.63 | 3.00 |
| 39飲食物調理の職業 | 192 | 123 | 69 | 235 | 127 | 108 | 1.22 | 1.03 | 1.57 |
| 40接客・給仕の職業 | 241 | 156 | 85 | 676 | 213 | 463 | 2.80 | 1.37 | 5.45 |
| 41居住施設・ビルの管理 | 15 | 13 | 2 | 9 | 4 | 5 | 0.60 | 0.31 | 2.50 |
| 42その他のサービス | 78 | 47 | 31 | 98 | 44 | 54 | 1.26 | 0.94 | 1.74 |
| F保安の職業 | 35 | 28 | 7 | 307 | 188 | 119 | 8.77 | 6.71 | 17.00 |
| G農林漁業の職業 | 41 | 36 | 5 | 84 | 72 | 12 | 2.05 | 2.00 | 2.40 |
| H生産工程の職業 | 1,037 | 887 | 150 | 443 | 338 | 105 | 0.43 | 0.38 | 0.70 |
| 49生産設備(金属) | 7 | 7 | | 0 | 0 | | 0.00 | 0.00 | |
| 50生産設備(金属除く) | 12 | 12 | | 7 | 7 | 0 | 0.58 | 0.58 | |
| 51生産設備(機械) | 14 | 11 | 3 | 0 | 0 | 0 | 0.00 | 0.00 | 0.00 |
| 52金属材料製造等 | 107 | 102 | 5 | 76 | 73 | 3 | 0.71 | 0.72 | 0.60 |
| 54製品製造・加工処理 | 222 | 168 | 54 | 183 | 118 | 65 | 0.82 | 0.70 | 1.20 |
| 57機械組立の職業 | 540 | 475 | 65 | 63 | 43 | 20 | 0.12 | 0.09 | 0.31 |
| 60機械整備・修理の職業 | 66 | 59 | 7 | 51 | 50 | 1 | 0.77 | 0.85 | 0.14 |
| 61製品検査(金属) | 3 | 2 | 1 | 3 | 0 | 3 | 1.00 | 0.00 | 3.00 |
| 62製品検査(金属除く) | 14 | 9 | 5 | 16 | 6 | 10 | 1.14 | 0.67 | 2.00 |
| 63機械検査の職業 | 26 | 20 | 6 | 9 | 7 | 2 | 0.35 | 0.35 | 0.33 |
| 64生産関連・生産類似 | 26 | 22 | 4 | 35 | 34 | 1 | 1.35 | 1.55 | 0.25 |
| I輸送・機械運転の職業 | 209 | 190 | 19 | 268 | 213 | 55 | 1.28 | 1.12 | 2.89 |
| 65鉄道運転の職業 | 0 | | | 0 | | | | | |
| 66自動車運転の職業 | 152 | 138 | 14 | 210 | 171 | 39 | 1.38 | 1.24 | 2.79 |
| 67船舶・航空機運転 | 0 | | | 0 | 0 | 0 | | | |
| 68その他の輸送の職業 | 9 | 9 | | 2 | 1 | 1 | 0.22 | 0.11 | |
| 69定置・建設機械運転 | 48 | 43 | 5 | 56 | 41 | 15 | 1.17 | 0.95 | 3.00 |
| J建設・採掘の職業 | 174 | 167 | 7 | 363 | 360 | 3 | 2.09 | 2.16 | 0.43 |
| 70建設躯体工事の職業 | 7 | 6 | 1 | 47 | 44 | 3 | 6.71 | 7.33 | 3.00 |
| 71建設の職業 | 50 | 49 | 1 | 76 | 76 | 0 | 1.52 | 1.55 | 0.00 |
| 72電気工事の職業 | 17 | 15 | 2 | 34 | 34 | 0 | 2.00 | 2.27 | 0.00 |
| 73土木の職業 | 99 | 96 | 3 | 205 | 205 | 0 | 2.07 | 2.14 | 0.00 |
| 74採掘の職業 | 1 | 1 | | 1 | 1 | | 1.00 | 1.00 | |
| K運搬・清掃等の職業 | 852 | 516 | 336 | 350 | 101 | 249 | 0.41 | 0.20 | 0.74 |
| 75運搬の職業 | 163 | 133 | 30 | 82 | 36 | 46 | 0.50 | 0.27 | 1.53 |
| 76清掃の職業 | 251 | 115 | 136 | 181 | 32 | 149 | 0.72 | 0.28 | 1.10 |
| 77包装の職業 | 9 | 2 | 7 | 2 | 0 | 2 | 0.22 | 0.00 | 0.29 |
| 78その他の運搬等の職業 | 429 | 266 | 163 | 85 | 33 | 52 | 0.20 | 0.12 | 0.32 |
| 分類不能の職業 | 39 | 20 | 19 | 0 | | | 0.00 | 0.00 | 0.00 |

| 郡山所 職業別(常用計) | 25.3月 | | | | | | | | |
|----------------------|-------|-------|-------|-------|-------|-------|--------|-------|---------|
| | 有効求職 | | | 有効求人 | | | 有効求人倍率 | | |
| | 計 | 一般 | パート | 計 | 一般 | パート | 計 | 一般 | パート |
| 職業計 | 7,912 | 6,225 | 1,687 | 8,703 | 6,084 | 2,619 | 1.10 | 0.98 | 1.55 |
| A 管理的職業 | 21 | 21 | | 41 | 40 | 1 | 1.95 | 1.90 | #DIV/0! |
| B 専門的・技術的職業 | 916 | 770 | 146 | 1,894 | 1,446 | 448 | 2.07 | 1.88 | 3.07 |
| 07 開発技術者 | 55 | 54 | 1 | 121 | 121 | 0 | 2.20 | 2.24 | 0.00 |
| 08 製造技術者 | 120 | 104 | 16 | 19 | 16 | 3 | 0.16 | 0.15 | 0.19 |
| 09 建築・土木技術者等 | 65 | 62 | 3 | 208 | 207 | 1 | 3.20 | 3.34 | 0.33 |
| 10 情報処理・通信技術者 | 77 | 74 | 3 | 80 | 78 | 2 | 1.04 | 1.05 | 0.67 |
| 11 その他の技術者 | 16 | 16 | | 4 | 3 | 1 | 0.25 | 0.19 | |
| 12 医師、薬剤師等 | 4 | 4 | | 389 | 200 | 189 | 97.25 | 50.00 | |
| 13 保健師、助産師等 | 103 | 68 | 35 | 278 | 199 | 79 | 2.70 | 2.93 | 2.26 |
| 14 医療技術者 | 28 | 22 | 6 | 103 | 84 | 19 | 3.68 | 3.82 | 3.17 |
| 15 その他の保健医療 | 57 | 52 | 5 | 57 | 43 | 14 | 1.00 | 0.83 | 2.80 |
| 16 社会福祉の専門的職業 | 196 | 144 | 52 | 281 | 215 | 66 | 1.43 | 1.49 | 1.27 |
| 22 美術家、デザイナー等 | 58 | 54 | 4 | 49 | 39 | 10 | 0.84 | 0.72 | 2.50 |
| 05.06.17~21.23.24その他 | 137 | 116 | 21 | 305 | 241 | 64 | 2.23 | 2.08 | 3.05 |
| C 事務的職業 | 2,236 | 1,744 | 492 | 1,024 | 756 | 268 | 0.46 | 0.43 | 0.54 |
| 25 一般事務員 | 1,956 | 1,494 | 462 | 745 | 562 | 183 | 0.38 | 0.38 | 0.40 |
| 26 会計事務員 | 78 | 71 | 7 | 75 | 53 | 22 | 0.96 | 0.75 | 3.14 |
| 27 生産関連事務員 | 57 | 50 | 7 | 65 | 36 | 29 | 1.14 | 0.72 | 4.14 |
| 28 営業・販売関連事務員 | 104 | 95 | 9 | 109 | 89 | 20 | 1.05 | 0.94 | 2.22 |
| 29 外勤事務員 | 3 | 3 | | 3 | 2 | 1 | 1.00 | 0.67 | |
| 30 運輸・郵便事務 | 11 | 10 | 1 | 12 | 9 | 3 | 1.09 | 0.90 | 3.00 |
| 31 事務用機器操作の職業 | 27 | 21 | 6 | 15 | 5 | 10 | 0.56 | 0.24 | 1.67 |
| D 販売の職業 | 820 | 646 | 174 | 1,123 | 604 | 519 | 1.37 | 0.93 | 2.98 |
| 32 商品販売の職業 | 579 | 414 | 165 | 785 | 275 | 510 | 1.36 | 0.66 | 3.09 |
| 33 販売類似の職業 | 21 | 19 | 2 | 17 | 17 | 0 | 0.81 | 0.89 | 0.00 |
| 34 営業の職業 | 220 | 213 | 7 | 321 | 312 | 9 | 1.46 | 1.46 | 1.29 |
| E サービスの職業 | 809 | 561 | 248 | 1,582 | 859 | 723 | 1.96 | 1.53 | 2.92 |
| 35 家庭生活支援サービス | 4 | 0 | 4 | 1 | 1 | 0 | 0.25 | | 0.00 |
| 36 介護サービスの職業 | 221 | 174 | 47 | 441 | 289 | 152 | 2.00 | 1.66 | 3.23 |
| 37 保健医療サービス | 75 | 58 | 17 | 64 | 53 | 11 | 0.85 | 0.91 | 0.65 |
| 38 生活衛生サービス | 67 | 54 | 13 | 125 | 107 | 18 | 1.87 | 1.98 | 1.38 |
| 39 飲食物調理の職業 | 205 | 113 | 92 | 333 | 127 | 206 | 1.62 | 1.12 | 2.24 |
| 40 接客・給仕の職業 | 163 | 111 | 52 | 486 | 203 | 283 | 2.98 | 1.83 | 5.44 |
| 41 居住施設・ビルの管理 | 25 | 18 | 7 | 22 | 11 | 11 | 0.88 | 0.61 | 1.57 |
| 42 その他のサービス | 49 | 33 | 16 | 110 | 68 | 42 | 2.24 | 2.06 | 2.63 |
| F 保安の職業 | 49 | 45 | 4 | 364 | 305 | 59 | 7.43 | 6.78 | 14.75 |
| G 農林漁業の職業 | 41 | 37 | 4 | 76 | 67 | 9 | 1.85 | 1.81 | 2.25 |
| H 生産工程の職業 | 1,254 | 1,063 | 191 | 602 | 484 | 118 | 0.48 | 0.46 | 0.62 |
| 49 生産設備(金属) | 8 | 8 | | 2 | 2 | | 0.25 | 0.25 | |
| 50 生産設備(金属除く) | 9 | 9 | | 10 | 8 | 2 | 1.11 | 0.89 | |
| 51 生産設備(機械) | 16 | 16 | 0 | 2 | 2 | | 0.13 | 0.13 | |
| 52 金属材料製造等 | 153 | 145 | 8 | 134 | 133 | 1 | 0.88 | 0.92 | 0.13 |
| 54 製品製造・加工処理 | 289 | 198 | 91 | 234 | 150 | 84 | 0.81 | 0.76 | 0.92 |
| 57 機械組立の職業 | 580 | 501 | 79 | 42 | 28 | 14 | 0.07 | 0.06 | 0.18 |
| 60 機械整備・修理の職業 | 70 | 68 | 2 | 89 | 86 | 3 | 1.27 | 1.26 | 1.50 |
| 61 製品検査(金属) | 15 | 13 | 2 | 14 | 14 | 0 | 0.93 | 1.08 | 0.00 |
| 62 製品検査(金属除く) | 15 | 15 | 0 | 25 | 20 | 5 | 1.67 | 1.33 | |
| 63 機械検査の職業 | 59 | 51 | 8 | 11 | 8 | 3 | 0.19 | 0.16 | 0.38 |
| 64 生産関連・生産類似 | 40 | 39 | 1 | 39 | 33 | 6 | 0.98 | 0.85 | 6.00 |
| I 輸送・機械運転の職業 | 274 | 244 | 30 | 471 | 416 | 55 | 1.72 | 1.70 | 1.83 |
| 65 鉄道運転の職業 | 0 | | | 0 | | | | | |
| 66 自動車運転の職業 | 201 | 178 | 23 | 408 | 353 | 55 | 2.03 | 1.98 | 2.39 |
| 67 船舶・航空機運転 | 0 | | | 0 | | | | | |
| 68 その他の輸送の職業 | 24 | 22 | 2 | 3 | 3 | 0 | 0.13 | 0.14 | 0.00 |
| 69 位置・建設機械運転 | 49 | 44 | 5 | 60 | 60 | 0 | 1.22 | 1.36 | 0.00 |
| J 建設・採掘の職業 | 268 | 260 | 8 | 820 | 768 | 52 | 3.06 | 2.95 | 6.50 |
| 70 建設躯体工事の職業 | 13 | 13 | | 38 | 38 | 0 | 2.92 | 2.92 | |
| 71 建設の職業 | 51 | 49 | 2 | 191 | 191 | 0 | 3.75 | 3.90 | 0.00 |
| 72 電気工事の職業 | 30 | 29 | 1 | 79 | 69 | 10 | 2.63 | 2.38 | 10.00 |
| 73 土木の職業 | 172 | 167 | 5 | 511 | 469 | 42 | 2.97 | 2.81 | 8.40 |
| 74 採掘の職業 | 2 | 2 | | 1 | 1 | | 0.50 | 0.50 | |
| K 運搬・清掃等の職業 | 926 | 600 | 326 | 706 | 339 | 367 | 0.76 | 0.57 | 1.13 |
| 75 運搬の職業 | 324 | 269 | 55 | 202 | 132 | 70 | 0.62 | 0.49 | 1.27 |
| 76 清掃の職業 | 208 | 106 | 102 | 392 | 167 | 225 | 1.88 | 1.58 | 2.21 |
| 77 包装の職業 | 21 | 4 | 17 | 11 | 1 | 10 | 0.52 | 0.25 | 0.59 |
| 78 その他の運搬等の職業 | 373 | 221 | 152 | 101 | 39 | 62 | 0.27 | 0.18 | 0.41 |
| 分類不能の職業 | 298 | 234 | 64 | 0 | | | 0.00 | 0.00 | 0.00 |

| 白河所 職業別(常用計) | 25.3月 | | | | | | | | |
|----------------------|-------|-------|-----|-------|-------|-----|--------|------|-------|
| | 有効求職 | | | 有効求人 | | | 有効求人倍率 | | |
| | 計 | 一般 | パート | 計 | 一般 | パート | 計 | 一般 | パート |
| 職業計 | 2,630 | 2,039 | 591 | 2,069 | 1,585 | 484 | 0.79 | 0.78 | 0.82 |
| A管理的職業 | 10 | 9 | 1 | 5 | 5 | 0 | 0.50 | 0.56 | 0.00 |
| B専門的・技術的職業 | 266 | 222 | 44 | 409 | 342 | 67 | 1.54 | 1.54 | 1.52 |
| 07開発技術者 | 21 | 20 | 1 | 33 | 32 | 1 | 1.57 | 1.60 | 1.00 |
| 08製造技術者 | 40 | 38 | 2 | 8 | 8 | 0 | 0.20 | 0.21 | 0.00 |
| 09建築・土木技術者等 | 7 | 7 | | 50 | 50 | 0 | 7.14 | 7.14 | |
| 10情報処理・通信技術者 | 12 | 12 | | 14 | 14 | | 1.17 | 1.17 | |
| 11その他の技術者 | 3 | 3 | | 2 | 2 | 0 | 0.67 | 0.67 | |
| 12医師、薬剤師等 | 1 | 1 | | 6 | 5 | 1 | 6.00 | 5.00 | |
| 13保健師、助産師等 | 48 | 35 | 13 | 101 | 79 | 22 | 2.10 | 2.26 | 1.69 |
| 14医療技術者 | 5 | 4 | 1 | 31 | 21 | 10 | 6.20 | 5.25 | 10.00 |
| 15その他の保健医療 | 2 | 2 | | 11 | 7 | 4 | 5.50 | 3.50 | |
| 16社会福祉の専門的職業 | 66 | 51 | 15 | 88 | 83 | 5 | 1.33 | 1.63 | 0.33 |
| 22美術家、デザイナー等 | 13 | 13 | | 2 | 1 | 1 | 0.15 | 0.08 | |
| 05.06.17～21.23.24その他 | 48 | 36 | 12 | 63 | 40 | 23 | 1.31 | 1.11 | 1.92 |
| C事務的職業 | 599 | 474 | 125 | 213 | 149 | 64 | 0.36 | 0.31 | 0.51 |
| 25一般事務員 | 511 | 395 | 116 | 146 | 103 | 43 | 0.29 | 0.26 | 0.37 |
| 26会計事務員 | 16 | 13 | 3 | 10 | 8 | 2 | 0.63 | 0.62 | 0.67 |
| 27生産関連事務員 | 42 | 40 | 2 | 19 | 14 | 5 | 0.45 | 0.35 | 2.50 |
| 28営業・販売関連事務員 | 27 | 24 | 3 | 6 | 6 | 0 | 0.22 | 0.25 | 0.00 |
| 29外勤事務員 | 0 | | | 1 | 1 | 0 | | | |
| 30運輸・郵便事務 | 0 | 0 | | 10 | 6 | 4 | | | |
| 31事務用機器操作の職業 | 3 | 2 | 1 | 21 | 11 | 10 | 7.00 | 5.50 | 10.00 |
| D販売の職業 | 211 | 128 | 83 | 161 | 91 | 70 | 0.76 | 0.71 | 0.84 |
| 32商品販売の職業 | 181 | 102 | 79 | 84 | 26 | 58 | 0.46 | 0.25 | 0.73 |
| 33販売類似の職業 | 7 | 5 | 2 | 2 | 2 | 0 | 0.29 | 0.40 | 0.00 |
| 34営業の職業 | 23 | 21 | 2 | 75 | 63 | 12 | 3.26 | 3.00 | 6.00 |
| Eサービスの職業 | 294 | 215 | 79 | 278 | 136 | 142 | 0.95 | 0.63 | 1.80 |
| 35家庭生活支援サービス | 1 | 1 | | 2 | 1 | 1 | 2.00 | 1.00 | |
| 36介護サービスの職業 | 67 | 54 | 13 | 55 | 27 | 28 | 0.82 | 0.50 | 2.15 |
| 37保健医療サービス | 22 | 16 | 6 | 21 | 13 | 8 | 0.95 | 0.81 | 1.33 |
| 38生活衛生サービス | 9 | 7 | 2 | 9 | 8 | 1 | 1.00 | 1.14 | 0.50 |
| 39飲食物調理の職業 | 76 | 46 | 30 | 75 | 39 | 36 | 0.99 | 0.85 | 1.20 |
| 40接客・給仕の職業 | 86 | 66 | 20 | 86 | 38 | 48 | 1.00 | 0.58 | 2.40 |
| 41居住施設・ビルの管理 | 4 | 4 | | 1 | 1 | 0 | 0.25 | 0.25 | |
| 42その他のサービス | 29 | 21 | 8 | 29 | 9 | 20 | 1.00 | 0.43 | 2.50 |
| F保安の職業 | 11 | 10 | 1 | 64 | 64 | 0 | 5.82 | 6.40 | 0.00 |
| G農林漁業の職業 | 41 | 33 | 8 | 52 | 48 | 4 | 1.27 | 1.45 | 0.50 |
| H生産工程の職業 | 669 | 575 | 94 | 414 | 338 | 76 | 0.62 | 0.59 | 0.81 |
| 49生産設備(金属) | 5 | 5 | | 0 | 0 | 0 | 0.00 | 0.00 | |
| 50生産設備(金属除く) | 10 | 9 | 1 | 3 | 3 | | 0.30 | 0.33 | 0.00 |
| 51生産設備(機械) | 10 | 8 | 2 | 0 | 0 | | 0.00 | 0.00 | 0.00 |
| 52金属材料製造等 | 109 | 105 | 4 | 64 | 61 | 3 | 0.59 | 0.58 | 0.75 |
| 54製品製造・加工処理 | 166 | 135 | 31 | 165 | 120 | 45 | 0.99 | 0.89 | 1.45 |
| 57機械組立の職業 | 233 | 201 | 32 | 60 | 40 | 20 | 0.26 | 0.20 | 0.63 |
| 60機械整備・修理の職業 | 19 | 19 | 0 | 28 | 27 | 1 | 1.47 | 1.42 | |
| 61製品検査(金属) | 32 | 26 | 6 | 4 | 4 | 0 | 0.13 | 0.15 | 0.00 |
| 62製品検査(金属除く) | 41 | 32 | 9 | 8 | 3 | 5 | 0.20 | 0.09 | 0.56 |
| 63機械検査の職業 | 22 | 14 | 8 | 42 | 40 | 2 | 1.91 | 2.86 | 0.25 |
| 64生産関連・生産類似 | 22 | 21 | 1 | 40 | 40 | 0 | 1.82 | 1.90 | 0.00 |
| I輸送・機械運転の職業 | 91 | 82 | 9 | 164 | 158 | 6 | 1.80 | 1.93 | 0.67 |
| 65鉄道運転の職業 | 0 | | | 0 | | | | | |
| 66自動車運転の職業 | 62 | 57 | 5 | 125 | 120 | 5 | 2.02 | 2.11 | 1.00 |
| 67船舶・航空機運転 | 0 | | | 0 | | | | | |
| 68その他の輸送の職業 | 16 | 14 | 2 | 1 | 0 | 1 | 0.06 | 0.00 | 0.50 |
| 69定置・建設機械運転 | 13 | 11 | 2 | 38 | 38 | 0 | 2.92 | 3.45 | 0.00 |
| J建設・採掘の職業 | 61 | 57 | 4 | 156 | 154 | 2 | 2.56 | 2.70 | 0.50 |
| 70建設躯体工事の職業 | 3 | 3 | | 6 | 6 | | 2.00 | 2.00 | |
| 71建設の職業 | 12 | 12 | | 19 | 19 | 0 | 1.58 | 1.58 | |
| 72電気工事の職業 | 7 | 6 | 1 | 16 | 16 | | 2.29 | 2.67 | 0.00 |
| 73土木の職業 | 39 | 36 | 3 | 115 | 113 | 2 | 2.95 | 3.14 | 0.67 |
| 74採掘の職業 | 0 | | | 0 | 0 | | | | |
| K運搬・清掃等の職業 | 248 | 150 | 98 | 153 | 100 | 53 | 0.62 | 0.67 | 0.54 |
| 75運搬の職業 | 59 | 49 | 10 | 59 | 43 | 16 | 1.00 | 0.88 | 1.60 |
| 76清掃の職業 | 71 | 32 | 39 | 56 | 24 | 32 | 0.79 | 0.75 | 0.82 |
| 77包装の職業 | 2 | 2 | 0 | 4 | 4 | 0 | 2.00 | 2.00 | |
| 78その他の運搬等の職業 | 116 | 67 | 49 | 34 | 29 | 5 | 0.29 | 0.43 | 0.10 |
| 分類不能の職業 | 129 | 84 | 45 | 0 | | | 0.00 | 0.00 | 0.00 |

| 須賀川所 職業別(常用計) | 25.3月 | | | | | | | | |
|----------------------|-------|-------|-----|-------|-------|-----|--------|-------|---------|
| | 有効求職 | | | 有効求人 | | | 有効求人倍率 | | |
| | 計 | 一般 | パート | 計 | 一般 | パート | 計 | 一般 | パート |
| 職業計 | 2,575 | 2,048 | 527 | 2,564 | 1,897 | 667 | 1.00 | 0.93 | 1.27 |
| A 管理的職業 | 2 | 2 | | 7 | 7 | | 3.50 | 3.50 | #DIV/0! |
| B 専門的・技術的職業 | 274 | 227 | 47 | 505 | 415 | 90 | 1.84 | 1.83 | 1.91 |
| 07 開発技術者 | 24 | 24 | | 25 | 24 | 1 | 1.04 | 1.00 | |
| 08 製造技術者 | 35 | 30 | 5 | 17 | 16 | 1 | 0.49 | 0.53 | 0.20 |
| 09 建築・土木技術者等 | 8 | 8 | | 45 | 43 | 2 | 5.63 | 5.38 | |
| 10 情報処理・通信技術者 | 15 | 14 | 1 | 10 | 10 | 0 | 0.67 | 0.71 | 0.00 |
| 11 その他の技術者 | 3 | 3 | | 4 | 4 | | 1.33 | 1.33 | |
| 12 医師、薬剤師等 | 2 | 2 | | 9 | 5 | 4 | 4.50 | 2.50 | |
| 13 保健師、助産師等 | 19 | 13 | 6 | 81 | 67 | 14 | 4.26 | 5.15 | 2.33 |
| 14 医療技術者 | 6 | 6 | | 25 | 20 | 5 | 4.17 | 3.33 | |
| 15 その他の保健医療 | 17 | 13 | 4 | 15 | 12 | 3 | 0.88 | 0.92 | 0.75 |
| 16 社会福祉の専門的職業 | 82 | 65 | 17 | 136 | 109 | 27 | 1.66 | 1.68 | 1.59 |
| 22 美術家、デザイナー等 | 9 | 7 | 2 | 2 | 2 | 0 | 0.22 | 0.29 | 0.00 |
| 05.06.17~21.23.24その他 | 54 | 42 | 12 | 136 | 103 | 33 | 2.52 | 2.45 | 2.75 |
| C 事務的職業 | 524 | 420 | 104 | 220 | 180 | 40 | 0.42 | 0.43 | 0.38 |
| 25 一般事務員 | 435 | 337 | 98 | 140 | 112 | 28 | 0.32 | 0.33 | 0.29 |
| 26 会計事務員 | 19 | 18 | 1 | 8 | 7 | 1 | 0.42 | 0.39 | 1.00 |
| 27 生産関連事務員 | 32 | 30 | 2 | 20 | 16 | 4 | 0.63 | 0.53 | 2.00 |
| 28 営業・販売関連事務員 | 24 | 23 | 1 | 41 | 36 | 5 | 1.71 | 1.57 | 5.00 |
| 29 外勤事務員 | 1 | 1 | | 3 | 3 | 0 | 3.00 | 3.00 | |
| 30 運輸・郵便事務 | 6 | 5 | 1 | 7 | 5 | 2 | 1.17 | 1.00 | 2.00 |
| 31 事務用機器操作の職業 | 7 | 6 | 1 | 1 | 1 | 0 | 0.14 | 0.17 | 0.00 |
| D 販売の職業 | 204 | 151 | 53 | 231 | 110 | 121 | 1.13 | 0.73 | 2.28 |
| 32 商品販売の職業 | 150 | 97 | 53 | 167 | 47 | 120 | 1.11 | 0.48 | 2.26 |
| 33 販売類似の職業 | 8 | 8 | | 0 | 0 | 0 | 0.00 | 0.00 | |
| 34 営業の職業 | 46 | 46 | | 64 | 63 | 1 | 1.39 | 1.37 | |
| E サービスの職業 | 235 | 170 | 65 | 429 | 208 | 221 | 1.83 | 1.22 | 3.40 |
| 35 家庭生活支援サービス | 3 | 1 | 2 | 0 | 0 | 0 | 0.00 | 0.00 | 0.00 |
| 36 介護サービスの職業 | 79 | 64 | 15 | 108 | 70 | 38 | 1.37 | 1.09 | 2.53 |
| 37 保健医療サービス | 15 | 8 | 7 | 28 | 18 | 10 | 1.87 | 2.25 | 1.43 |
| 38 生活衛生サービス | 10 | 5 | 5 | 31 | 25 | 6 | 3.10 | 5.00 | 1.20 |
| 39 飲食物調理の職業 | 53 | 34 | 19 | 83 | 27 | 56 | 1.57 | 0.79 | 2.95 |
| 40 接客・給仕の職業 | 44 | 31 | 13 | 125 | 32 | 93 | 2.84 | 1.03 | 7.15 |
| 41 居住施設・ビルの管理 | 2 | 2 | | 6 | 2 | 4 | 3.00 | 1.00 | |
| 42 その他のサービス | 29 | 25 | 4 | 48 | 34 | 14 | 1.66 | 1.36 | 3.50 |
| F 保安の職業 | 17 | 13 | 4 | 13 | 11 | 2 | 0.76 | 0.85 | 0.50 |
| G 農林漁業の職業 | 17 | 12 | 5 | 31 | 31 | 0 | 1.82 | 2.58 | 0.00 |
| H 生産工程の職業 | 687 | 614 | 73 | 374 | 331 | 43 | 0.54 | 0.54 | 0.59 |
| 49 生産設備(金属) | 7 | 7 | | 0 | 0 | | 0.00 | 0.00 | |
| 50 生産設備(金属除く) | 9 | 8 | 1 | 0 | 0 | | 0.00 | 0.00 | 0.00 |
| 51 生産設備(機械) | 7 | 6 | 1 | 0 | 0 | | 0.00 | 0.00 | 0.00 |
| 52 金属材料製造等 | 107 | 99 | 8 | 73 | 69 | 4 | 0.68 | 0.70 | 0.50 |
| 54 製品製造・加工処理 | 223 | 189 | 34 | 133 | 113 | 20 | 0.60 | 0.60 | 0.59 |
| 57 機械組立の職業 | 214 | 193 | 21 | 101 | 93 | 8 | 0.47 | 0.48 | 0.38 |
| 60 機械整備・修理の職業 | 21 | 20 | 1 | 18 | 13 | 5 | 0.86 | 0.65 | 5.00 |
| 61 製品検査(金属) | 39 | 37 | 2 | 7 | 5 | 2 | 0.18 | 0.14 | 1.00 |
| 62 製品検査(金属除く) | 15 | 13 | 2 | 10 | 10 | 0 | 0.67 | 0.77 | 0.00 |
| 63 機械検査の職業 | 34 | 32 | 2 | 1 | 1 | 0 | 0.03 | 0.03 | 0.00 |
| 64 生産関連・生産類似 | 11 | 10 | 1 | 31 | 27 | 4 | 2.82 | 2.70 | 4.00 |
| I 輸送・機械運転の職業 | 90 | 86 | 4 | 218 | 205 | 13 | 2.42 | 2.38 | 3.25 |
| 65 鉄道運転の職業 | 0 | | | 0 | | | | | |
| 66 自動車運転の職業 | 68 | 66 | 2 | 196 | 188 | 8 | 2.88 | 2.85 | 4.00 |
| 67 船舶・航空機運転 | 0 | | | 0 | | | | | |
| 68 その他の輸送の職業 | 8 | 7 | 1 | 1 | 1 | 0 | 0.13 | 0.14 | 0.00 |
| 69 設置・建設機械運転 | 14 | 13 | 1 | 21 | 16 | 5 | 1.50 | 1.23 | 5.00 |
| J 建設・採掘の職業 | 57 | 52 | 5 | 233 | 221 | 12 | 4.09 | 4.25 | 2.40 |
| 70 建設躯体工事の職業 | 1 | 1 | | 42 | 42 | | 42.00 | 42.00 | |
| 71 建設の職業 | 12 | 11 | 1 | 32 | 30 | 2 | 2.67 | 2.73 | 2.00 |
| 72 電気工事の職業 | 9 | 9 | | 23 | 20 | 3 | 2.56 | 2.22 | |
| 73 土木の職業 | 35 | 31 | 4 | 136 | 129 | 7 | 3.89 | 4.16 | 1.75 |
| 74 採掘の職業 | 0 | | | 0 | | | | | |
| K 運搬・清掃等の職業 | 379 | 235 | 144 | 303 | 178 | 125 | 0.80 | 0.76 | 0.87 |
| 75 運搬の職業 | 101 | 80 | 21 | 105 | 68 | 37 | 1.04 | 0.85 | 1.76 |
| 76 清掃の職業 | 66 | 27 | 39 | 87 | 64 | 23 | 1.32 | 2.37 | 0.59 |
| 77 包装の職業 | 4 | 3 | 1 | 38 | 4 | 34 | 9.50 | 1.33 | 34.00 |
| 78 その他の運搬等の職業 | 208 | 125 | 83 | 73 | 42 | 31 | 0.35 | 0.34 | 0.37 |
| 分類不能の職業 | 89 | 66 | 23 | 0 | | | 0.00 | 0.00 | 0.00 |

| 相双所 職業別(常用計) | 25.3月 | | | | | | | | |
|----------------------|-------|-------|-----|-------|-------|-----|--------|-------|---------|
| | 有効求職 | | | 有効求人 | | | 有効求人倍率 | | |
| | 計 | 一般 | パート | 計 | 一般 | パート | 計 | 一般 | パート |
| 職業計 | 1,756 | 1,366 | 390 | 3,116 | 2,352 | 764 | 1.77 | 1.72 | 1.96 |
| A管理的職業 | 2 | 2 | | 2 | 2 | | 1.00 | 1.00 | #DIV/0! |
| B専門的・技術的職業 | 163 | 130 | 33 | 412 | 354 | 58 | 2.53 | 2.72 | 1.76 |
| 07開発技術者 | 9 | 9 | | 12 | 12 | 0 | 1.33 | 1.33 | |
| 08製造技術者 | 16 | 12 | 4 | 7 | 7 | | 0.44 | 0.58 | 0.00 |
| 09建築・土木技術者等 | 14 | 12 | 2 | 114 | 114 | 0 | 8.14 | 9.50 | 0.00 |
| 10情報処理・通信技術者 | 12 | 11 | 1 | 2 | 2 | 0 | 0.17 | 0.18 | 0.00 |
| 11その他の技術者 | 4 | 4 | | 0 | 0 | | 0.00 | 0.00 | |
| 12医師、薬剤師等 | 1 | 0 | 1 | 15 | 11 | 4 | 15.00 | | 4.00 |
| 13保健師、助産師等 | 25 | 14 | 11 | 130 | 105 | 25 | 5.20 | 7.50 | 2.27 |
| 14医療技術者 | 4 | 4 | | 18 | 17 | 1 | 4.50 | 4.25 | |
| 15その他の保健医療 | 3 | 1 | 2 | 7 | 6 | 1 | 2.33 | 6.00 | 0.50 |
| 16社会福祉の専門的職業 | 24 | 18 | 6 | 42 | 37 | 5 | 1.75 | 2.06 | 0.83 |
| 22美術家、デザイナー等 | 5 | 5 | | 4 | 4 | 0 | 0.80 | 0.80 | |
| 05.06.17~21.23.24その他 | 46 | 40 | 6 | 61 | 39 | 22 | 1.33 | 0.98 | 3.67 |
| C事務的職業 | 412 | 324 | 88 | 285 | 231 | 54 | 0.69 | 0.71 | 0.61 |
| 25一般事務員 | 372 | 293 | 79 | 224 | 190 | 34 | 0.60 | 0.65 | 0.43 |
| 26会計事務員 | 14 | 10 | 4 | 27 | 21 | 6 | 1.93 | 2.10 | 1.50 |
| 27生産関連事務員 | 8 | 7 | 1 | 14 | 11 | 3 | 1.75 | 1.57 | 3.00 |
| 28営業・販売関連事務員 | 10 | 10 | | 15 | 7 | 8 | 1.50 | 0.70 | |
| 29外勤事務員 | 1 | 1 | | 2 | 2 | 0 | 2.00 | 2.00 | |
| 30運輸・郵便事務 | 3 | 2 | 1 | 3 | 0 | 3 | 1.00 | 0.00 | 3.00 |
| 31事務用機器操作の職業 | 4 | 1 | 3 | 0 | 0 | 0 | 0.00 | 0.00 | 0.00 |
| D販売の職業 | 140 | 90 | 50 | 371 | 187 | 184 | 2.65 | 2.08 | 3.68 |
| 32商品販売の職業 | 106 | 58 | 48 | 301 | 117 | 184 | 2.84 | 2.02 | 3.83 |
| 33販売類似の職業 | 2 | 1 | 1 | 2 | 2 | 0 | 1.00 | 2.00 | 0.00 |
| 34営業の職業 | 32 | 31 | 1 | 68 | 68 | 0 | 2.13 | 2.19 | 0.00 |
| Eサービスの職業 | 186 | 112 | 74 | 512 | 222 | 290 | 2.75 | 1.98 | 3.92 |
| 35家庭生活支援サービス | 0 | | | 0 | 0 | 0 | | | |
| 36介護サービスの職業 | 62 | 39 | 23 | 130 | 77 | 53 | 2.10 | 1.97 | 2.30 |
| 37保健医療サービス | 11 | 8 | 3 | 17 | 11 | 6 | 1.55 | 1.38 | 2.00 |
| 38生活衛生サービス | 6 | 4 | 2 | 27 | 19 | 8 | 4.50 | 4.75 | 4.00 |
| 39飲食物調理の職業 | 67 | 32 | 35 | 156 | 52 | 104 | 2.33 | 1.63 | 2.97 |
| 40接客・給仕の職業 | 27 | 19 | 8 | 143 | 29 | 114 | 5.30 | 1.53 | 14.25 |
| 41居住施設・ビルの管理 | 5 | 5 | | 17 | 17 | 0 | 3.40 | 3.40 | |
| 42その他のサービス | 8 | 5 | 3 | 22 | 17 | 5 | 2.75 | 3.40 | 1.67 |
| F保安の職業 | 14 | 10 | 4 | 95 | 88 | 7 | 6.79 | 8.80 | 1.75 |
| G農林漁業の職業 | 12 | 9 | 3 | 23 | 16 | 7 | 1.92 | 1.78 | 2.33 |
| H生産工程の職業 | 387 | 333 | 54 | 321 | 255 | 66 | 0.83 | 0.77 | 1.22 |
| 49生産設備(金属) | 14 | 14 | | 0 | | | 0.00 | 0.00 | |
| 50生産設備(金属除く) | 20 | 19 | 1 | 5 | 0 | 5 | 0.25 | 0.00 | 5.00 |
| 51生産設備(機械) | 27 | 25 | 2 | 1 | 1 | | 0.04 | 0.04 | 0.00 |
| 52金属材料製造等 | 63 | 61 | 2 | 76 | 64 | 12 | 1.21 | 1.05 | 6.00 |
| 54製品製造・加工処理 | 66 | 43 | 23 | 147 | 109 | 38 | 2.23 | 2.53 | 1.65 |
| 57機械組立の職業 | 148 | 131 | 17 | 20 | 20 | 0 | 0.14 | 0.15 | 0.00 |
| 60機械整備・修理の職業 | 16 | 16 | 0 | 32 | 32 | 0 | 2.00 | 2.00 | |
| 61製品検査(金属) | 8 | 5 | 3 | 9 | 9 | 0 | 1.13 | 1.80 | 0.00 |
| 62製品検査(金属除く) | 5 | 3 | 2 | 16 | 8 | 8 | 3.20 | 2.67 | 4.00 |
| 63機械検査の職業 | 9 | 7 | 2 | 6 | 3 | 3 | 0.67 | 0.43 | 1.50 |
| 64生産関連・生産類似 | 11 | 9 | 2 | 9 | 9 | 0 | 0.82 | 1.00 | 0.00 |
| I輸送・機械運転の職業 | 110 | 102 | 8 | 305 | 284 | 21 | 2.77 | 2.78 | 2.63 |
| 65鉄道運転の職業 | 0 | | | 0 | | | | | |
| 66自動車運転の職業 | 78 | 71 | 7 | 191 | 170 | 21 | 2.45 | 2.39 | 3.00 |
| 67船舶・航空機運転 | 0 | | | 0 | | | | | |
| 68その他の輸送の職業 | 5 | 5 | | 3 | 3 | | 0.60 | 0.60 | |
| 69定置・建設機械運転 | 27 | 26 | 1 | 111 | 111 | 0 | 4.11 | 4.27 | 0.00 |
| J建設・採掘の職業 | 107 | 101 | 6 | 638 | 637 | 1 | 5.96 | 6.31 | 0.17 |
| 70建設躯体工事の職業 | 1 | 1 | | 47 | 47 | 0 | 47.00 | 47.00 | |
| 71建設の職業 | 8 | 8 | | 68 | 67 | 1 | 8.50 | 8.38 | |
| 72電気工事の職業 | 14 | 12 | 2 | 70 | 70 | 0 | 5.00 | 5.83 | 0.00 |
| 73土木の職業 | 84 | 80 | 4 | 453 | 453 | 0 | 5.39 | 5.66 | 0.00 |
| 74採掘の職業 | 0 | 0 | | 0 | | | | | |
| K運搬・清掃等の職業 | 203 | 139 | 64 | 152 | 76 | 76 | 0.75 | 0.55 | 1.19 |
| 75運搬の職業 | 39 | 35 | 4 | 61 | 36 | 25 | 1.56 | 1.03 | 6.25 |
| 76清掃の職業 | 61 | 30 | 31 | 60 | 20 | 40 | 0.98 | 0.67 | 1.29 |
| 77包装の職業 | 3 | 1 | 2 | 1 | 0 | 1 | 0.33 | 0.00 | 0.50 |
| 78その他の運搬等の職業 | 100 | 73 | 27 | 30 | 20 | 10 | 0.30 | 0.27 | 0.37 |
| 分類不能の職業 | 20 | 14 | 6 | 0 | | | 0.00 | 0.00 | 0.00 |

| 二本松所 職業別(常用計) | 25.3月 | | | | | | | | |
|----------------------|-------|-------|-----|-------|-------|-----|--------|-------|---------|
| | 有効求職 | | | 有効求人 | | | 有効求人倍率 | | |
| | 計 | 一般 | パート | 計 | 一般 | パート | 計 | 一般 | パート |
| 職業計 | 1,745 | 1,342 | 403 | 2,008 | 1,491 | 517 | 1.15 | 1.11 | 1.28 |
| A 管理的職業 | 4 | 4 | | 3 | 3 | | 0.75 | 0.75 | #DIV/0! |
| B 専門的・技術的職業 | 165 | 138 | 27 | 316 | 259 | 57 | 1.92 | 1.88 | 2.11 |
| 07 開発技術者 | 2 | 2 | 0 | 8 | 8 | | 4.00 | 4.00 | |
| 08 製造技術者 | 38 | 33 | 5 | 1 | 1 | | 0.03 | 0.03 | 0.00 |
| 09 建築・土木技術者等 | 10 | 10 | | 63 | 63 | | 6.30 | 6.30 | |
| 10 情報処理・通信技術者 | 10 | 10 | | 1 | 1 | | 0.10 | 0.10 | |
| 11 その他の技術者 | 2 | 2 | | 3 | 3 | | 1.50 | 1.50 | |
| 12 医師、薬剤師等 | 0 | | | 0 | 0 | 0 | | | |
| 13 保健師、助産師等 | 21 | 16 | 5 | 91 | 74 | 17 | 4.33 | 4.63 | 3.40 |
| 14 医療技術者 | 8 | 5 | 3 | 32 | 25 | 7 | 4.00 | 5.00 | 2.33 |
| 15 その他の保健医療 | 11 | 11 | | 11 | 9 | 2 | 1.00 | 0.82 | |
| 16 社会福祉の専門的職業 | 36 | 25 | 11 | 68 | 43 | 25 | 1.89 | 1.72 | 2.27 |
| 22 美術家、デザイナー等 | 10 | 10 | | 0 | 0 | 0 | 0.00 | 0.00 | |
| 05.06.17~21.23.24その他 | 17 | 14 | 3 | 38 | 32 | 6 | 2.24 | 2.29 | 2.00 |
| C 事務的職業 | 398 | 313 | 85 | 160 | 125 | 35 | 0.40 | 0.40 | 0.41 |
| 25 一般事務員 | 347 | 268 | 79 | 119 | 94 | 25 | 0.34 | 0.35 | 0.32 |
| 26 会計事務員 | 13 | 13 | | 7 | 7 | 0 | 0.54 | 0.54 | |
| 27 生産関連事務員 | 15 | 13 | 2 | 18 | 13 | 5 | 1.20 | 1.00 | 2.50 |
| 28 営業・販売関連事務員 | 21 | 18 | 3 | 5 | 4 | 1 | 0.24 | 0.22 | 0.33 |
| 29 外勤事務員 | 1 | | 1 | 2 | 0 | 2 | 2.00 | | 2.00 |
| 30 運輸・郵便事務 | 1 | 1 | 0 | 8 | 7 | 1 | 8.00 | 7.00 | |
| 31 事務用機器操作の職業 | 0 | 0 | 0 | 1 | 0 | 1 | | | |
| D 販売の職業 | 135 | 91 | 44 | 186 | 111 | 75 | 1.38 | 1.22 | 1.70 |
| 32 商品販売の職業 | 96 | 53 | 43 | 103 | 38 | 65 | 1.07 | 0.72 | 1.51 |
| 33 販売類似の職業 | 3 | 2 | 1 | 1 | 1 | | 0.33 | 0.50 | 0.00 |
| 34 営業の職業 | 36 | 36 | | 82 | 72 | 10 | 2.28 | 2.00 | |
| E サービスの職業 | 219 | 149 | 70 | 326 | 161 | 165 | 1.49 | 1.08 | 2.36 |
| 35 家庭生活支援サービス | 4 | 3 | 1 | 0 | | 0 | 0.00 | 0.00 | 0.00 |
| 36 介護サービスの職業 | 87 | 63 | 24 | 116 | 85 | 31 | 1.33 | 1.35 | 1.29 |
| 37 保健医療サービス | 14 | 12 | 2 | 20 | 13 | 7 | 1.43 | 1.08 | 3.50 |
| 38 生活衛生サービス | 13 | 10 | 3 | 2 | 0 | 2 | 0.15 | 0.00 | 0.67 |
| 39 飲食物調理の職業 | 46 | 25 | 21 | 66 | 25 | 41 | 1.43 | 1.00 | 1.95 |
| 40 接客・給仕の職業 | 37 | 21 | 16 | 87 | 26 | 61 | 2.35 | 1.24 | 3.81 |
| 41 居住施設・ビルの管理 | 4 | 4 | | 2 | 2 | 0 | 0.50 | 0.50 | |
| 42 その他のサービス | 14 | 11 | 3 | 33 | 10 | 23 | 2.36 | 0.91 | 7.67 |
| F 保安の職業 | 15 | 11 | 4 | 47 | 37 | 10 | 3.13 | 3.36 | 2.50 |
| G 農林漁業の職業 | 8 | 8 | | 30 | 19 | 11 | 3.75 | 2.38 | #DIV/0! |
| H 生産工程の職業 | 349 | 296 | 53 | 216 | 158 | 58 | 0.62 | 0.53 | 1.09 |
| 49 生産設備(金属) | 27 | 23 | 4 | 0 | | | 0.00 | 0.00 | 0.00 |
| 50 生産設備(金属除く) | 3 | 3 | | 2 | 2 | | 0.67 | 0.67 | |
| 51 生産設備(機械) | 0 | 0 | | 0 | | | | | |
| 52 金属材料製造等 | 47 | 44 | 3 | 43 | 38 | 5 | 0.91 | 0.86 | 1.67 |
| 54 製品製造・加工処理 | 73 | 60 | 13 | 107 | 65 | 42 | 1.47 | 1.08 | 3.23 |
| 57 機械組立の職業 | 134 | 115 | 19 | 36 | 27 | 9 | 0.27 | 0.23 | 0.47 |
| 60 機械整備・修理の職業 | 7 | 5 | 2 | 16 | 16 | 0 | 2.29 | 3.20 | 0.00 |
| 61 製品検査(金属) | 4 | 3 | 1 | 2 | 2 | 0 | 0.50 | 0.67 | 0.00 |
| 62 製品検査(金属除く) | 17 | 11 | 6 | 5 | 3 | 2 | 0.29 | 0.27 | 0.33 |
| 63 機械検査の職業 | 20 | 18 | 2 | 0 | 0 | 0 | 0.00 | 0.00 | 0.00 |
| 64 生産関連・生産類似 | 17 | 14 | 3 | 5 | 5 | 0 | 0.29 | 0.36 | 0.00 |
| I 輸送・機械運転の職業 | 86 | 81 | 5 | 202 | 187 | 15 | 2.35 | 2.31 | 3.00 |
| 65 鉄道運転の職業 | 0 | | | 0 | | | | | |
| 66 自動車運転の職業 | 56 | 51 | 5 | 167 | 153 | 14 | 2.98 | 3.00 | 2.80 |
| 67 船舶・航空機運転 | 0 | | | 0 | | | | | |
| 68 その他の輸送の職業 | 15 | 15 | | 6 | 5 | 1 | 0.40 | 0.33 | |
| 69 定置・建設機械運転 | 15 | 15 | | 29 | 29 | 0 | 1.93 | 1.93 | |
| J 建設・採掘の職業 | 89 | 85 | 4 | 338 | 322 | 16 | 3.80 | 3.79 | 4.00 |
| 70 建設躯体工事の職業 | 1 | 1 | | 67 | 57 | 10 | 67.00 | 57.00 | |
| 71 建設の職業 | 11 | 10 | 1 | 29 | 29 | 0 | 2.64 | 2.90 | 0.00 |
| 72 電気工事の職業 | 12 | 11 | 1 | 26 | 25 | 1 | 2.17 | 2.27 | 1.00 |
| 73 土木の職業 | 65 | 63 | 2 | 216 | 211 | 5 | 3.32 | 3.35 | 2.50 |
| 74 採掘の職業 | 0 | 0 | | 0 | | | | | |
| K 運搬・清掃等の職業 | 239 | 140 | 99 | 184 | 109 | 75 | 0.77 | 0.78 | 0.76 |
| 75 運搬の職業 | 73 | 54 | 19 | 82 | 51 | 31 | 1.12 | 0.94 | 1.63 |
| 76 清掃の職業 | 50 | 21 | 29 | 36 | 18 | 18 | 0.72 | 0.86 | 0.62 |
| 77 包装の職業 | 5 | 4 | 1 | 1 | 1 | 0 | 0.20 | 0.25 | 0.00 |
| 78 その他の運搬等の職業 | 111 | 61 | 50 | 65 | 39 | 26 | 0.59 | 0.64 | 0.52 |
| 分類不能の職業 | 38 | 26 | 12 | 0 | | | 0.00 | 0.00 | 0.00 |