



平成25年3月29日公表

平成25年2月分

公共職業安定所業務取扱月報

福島労働局職業安定部

目 次

- 1. 概況
- 2. グラフでみる労働市場
- 3. 新規求人・新規求職の対前年同月増減率の推移
- 4. 雇用保険 受給資格決定件数・受給者実人員の推移
- 5. 一般職業紹介状況
- 6. 雇用保険業務概況
- 7. 職業別有効求職・有効求人バランスシート

本月報から抜粋して利用する場合には「公共職業安定所業務取扱月報から抜粋(または作成)」とご記入願います。

また、本月報に対するお問い合わせは福島労働局職業安定部(職業安定課地方労働市場情報官:電話024-529-5338)まで願います。

1. 概況 (学卒を除きパートを含む)

2月の新規求人数は、前年同月比で6.2%の増加となった。

新規求職申込件数は、前年同月比で▲9.2%の減少となった。

新規求人倍率(季節調整値)は1.65倍と前月を0.23ポイント下回り

前年同月(原数値)を0.24ポイント上回った。

また、有効求人倍率(季節調整値)は1.22倍と前月を0.01ポイント下回り

前年同月(原数値)を0.41ポイント上回った。

■ 求人

新規求人数は15,907人で前年同月比6.2%(930人)の増加となった。

《対前年同月増減数順》

増加した主な産業と対前年同月増加率・増加数			減少した主な産業と対前年同月減少率・減少数		
建設業	31.3%	593	サービス業	▲21.7%	▲539
医療、福祉	25.9%	498	製造業	▲6.6%	▲110
運輸業、郵便業	18.5%	133	情報通信業	▲28.9%	▲88
卸売、小売業	4.7%	106	生活関連サービス業、娯楽業	▲6.2%	▲40

(規模別)

規模	前年同月比	規模	前年同月比
29人以下	3.7%	300人～499人	▲26.4%
30人～99人	21.7%	500人～999人	▲47.1%
100～299人	9.1%	1,000人以上	▲22.0%

新規求人のうち、一般は10,900人で前年同月5.1%(524人)の増加となり

パートタイムは5,007人で前年同月比8.8%(406人)の増加となった。

月間有効求人数は40,429人で前年同月比15.7%(5,492人)の増加となった。

■ 求職

新規求職申込件数は、9,586件で前年同月比▲9.2%(▲967件)の減少となった。

このうち45歳以上の者の割合は、36.2%(前年同月差0.4ポイント上昇)、雇用保険の一般受給資格決定者の割合は、19.1%(同2.6ポイント上昇)となった。

月間有効求職者数は32,545人で前年同月比▲22.8%(▲9,592人)減少となった。

このうち、45歳以上の者の割合は、40.0%(前年同月4.4ポイント低下)、雇用保険の受給者実人員の割合は、23.2%(同1.8ポイント低下)を占めている。

■ 就職

就職件数は3,455件で前年同月比▲2.2%(▲79件)減少となった。

このうち、45歳以上の者の割合は、31.8%(前年同月差1.2ポイント上昇)となった。

■ 求人倍率

(原数値)

項目	当月	前月	前年同月	対前月差 (ポイント)	対前年同月差 (ポイント)
新規求人倍率(倍)	1.66	1.65	1.42	0.01	0.24
有効求人倍率(倍)	1.24	1.23	0.83	0.01	0.41

(季節調整値)

項目	当月	前月	前年同月	対前月差 (ポイント)	対前年同月差 (ポイント)
新規求人倍率(倍)	1.65	1.88	1.40	▲0.23	0.25
有効求人倍率(倍)	1.22	1.23	0.80	▲0.01	0.42

※求人倍率(季節調整値):平成24年12月以前は遡及改訂数値。

主要項目別推移 (各年2月分)

項目	21年2月	22年2月	23年2月	24年2月	25年2月	21年度比
新規求人数(人)	8,285	7,720	9,357	14,977	15,907	92.0%
月間有効求人数(人)	20,573	17,384	21,771	34,937	40,429	96.5%
新規求職申込件数(件)	13,251	11,175	12,120	10,553	9,586	▲27.7%
月間有効求職者数(人)	47,013	46,501	41,636	42,137	32,545	▲30.8%
就職件数(件)	3,225	2,944	3,098	3,534	3,455	7.1%

2. グラフでみる労働市場 (学卒を除きパートを含む)

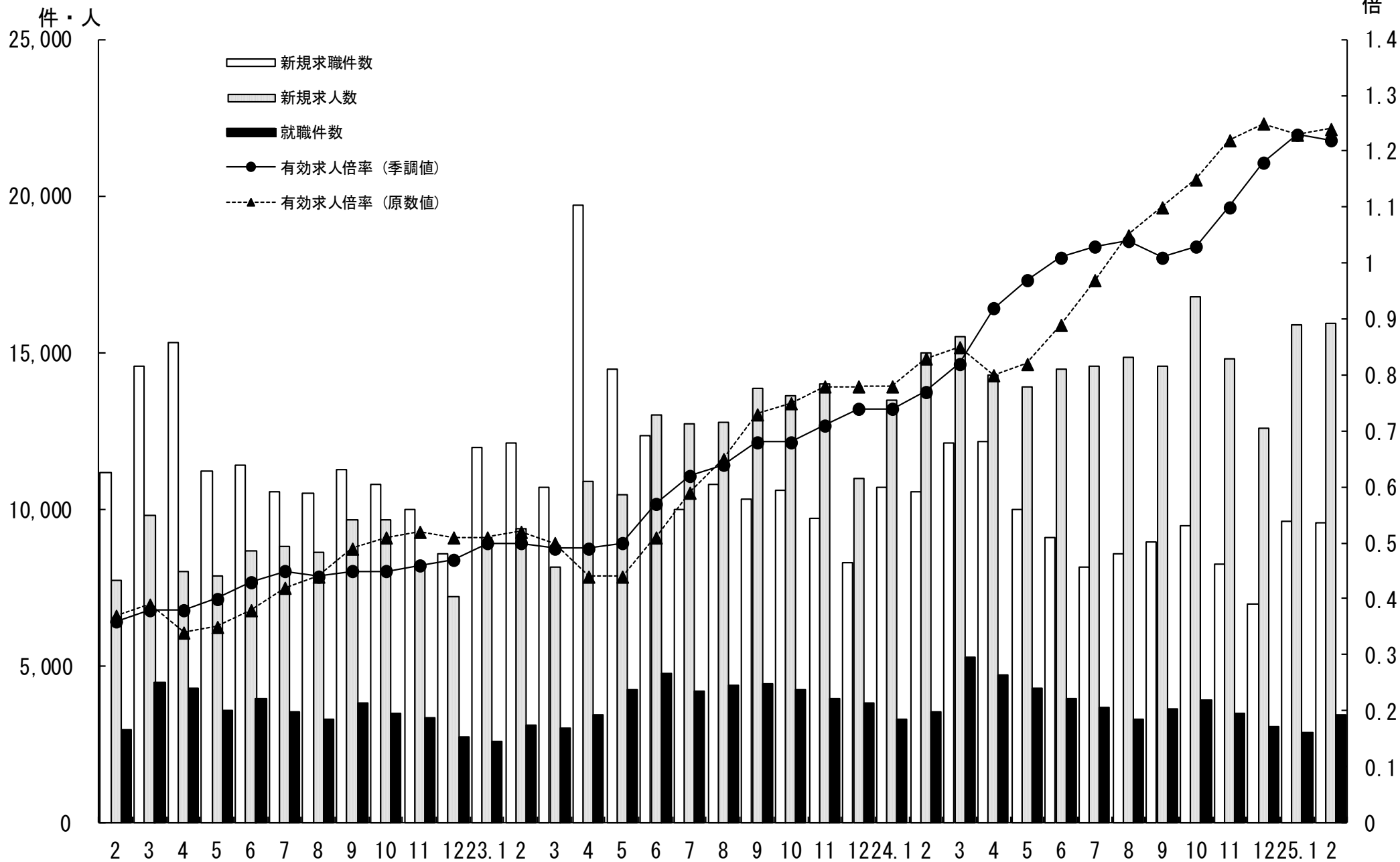

3. 新規求人・新規求職の対前年同月増減率の推移 (学卒を除きパートを含む)

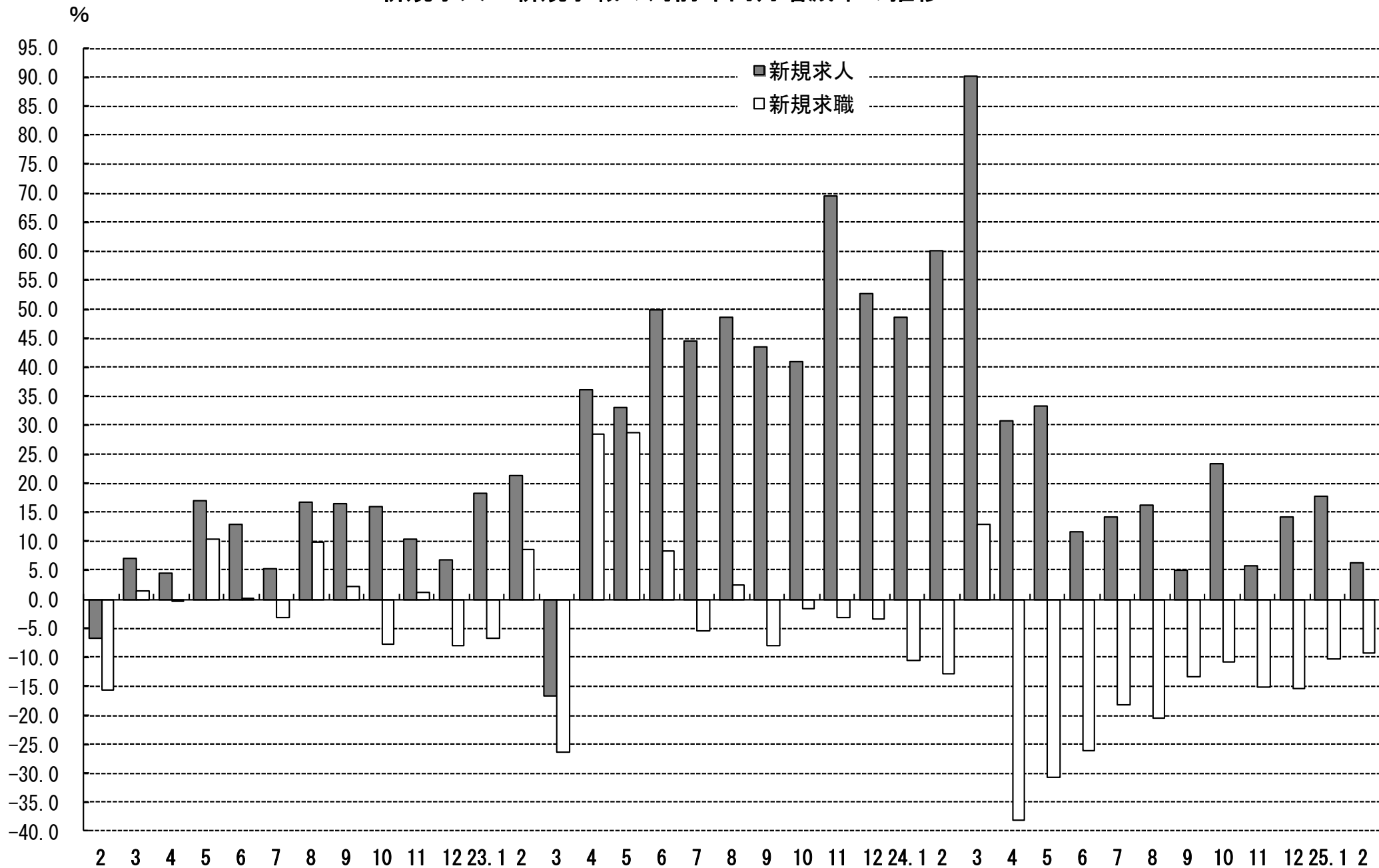

4. 雇用保険 受給資格決定件数・受給者実人員の推移

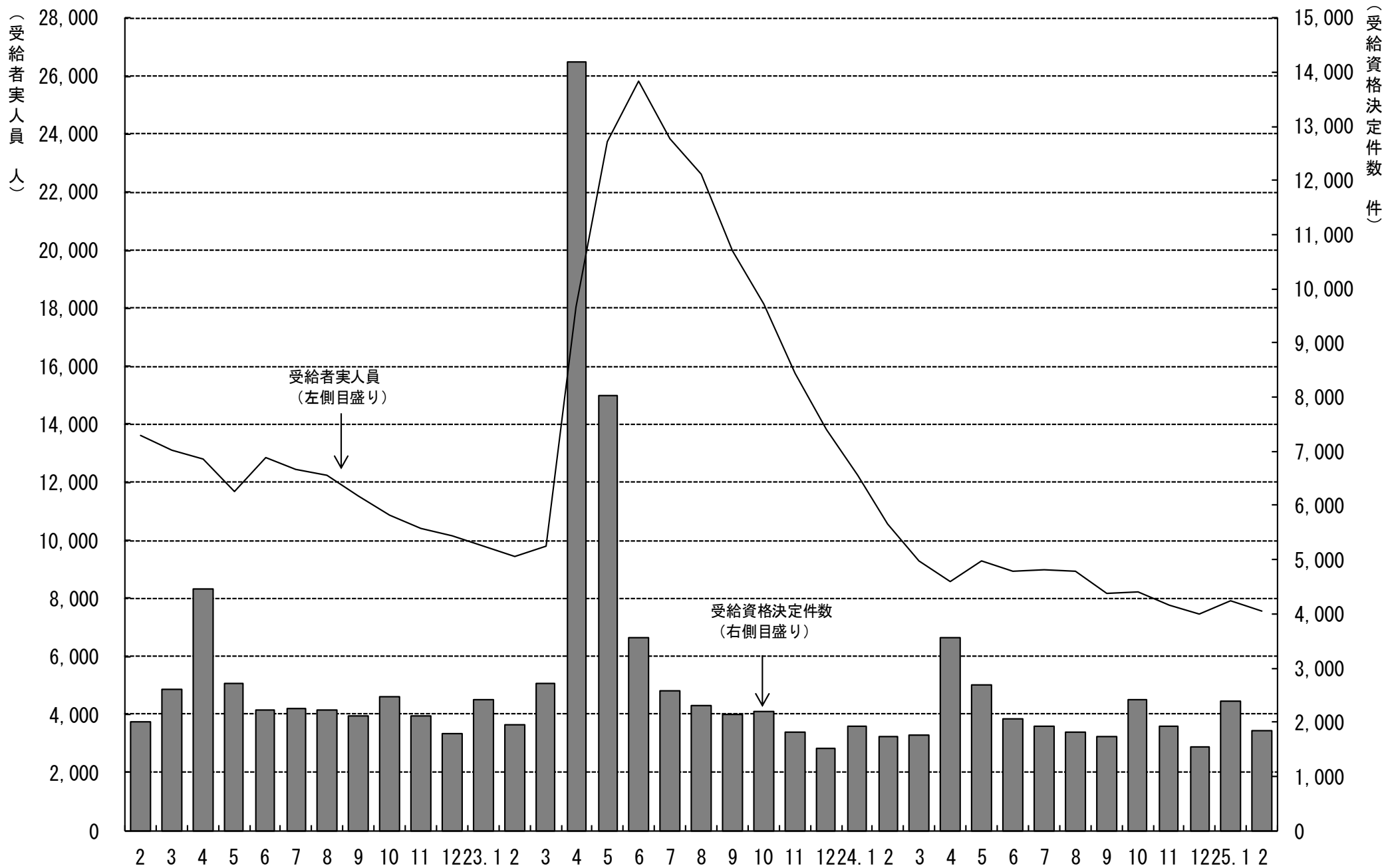

5. 一般職業紹介状況

(学卒を除きパートを含む)

平成25年2月分

項目別	安定所別	前年同月 (24年2月)	前 月 (25年 1月)	本 月 (25年2月)	県北計							中通り計	会津計	浜通り計			
					福 島		二本松		郡山					会津若松		平	相双
					福 島	二本松	郡山	白河	須賀川	会津若松							
求	新規求職申込件数(件)	10,553	9,593	9,586	1,987	420	2,407	2,021	739	704	3,464	5,871	1,387	1,797	531	2,328	
	うち 常 用	10,450	9,080	9,443	1,928	420	2,348	2,017	719	703	3,439	5,787	1,339	1,787	530	2,317	
	うち 中高年齢者	3,774	3,580	3,474	737	153	890	681	265	267	1,213	2,103	520	631	220	851	
	雇用保険受給資格決定件数	1,738	2,392	1,834	310	112	422	401	140	149	690	1,112	274	345	103	448	
職	月間有効求職者数(人)	42,137	31,430	32,545	6,496	1,668	8,164	7,055	2,451	2,390	11,896	20,060	5,044	5,801	1,640	7,441	
	うち 常 用	41,881	30,827	32,232	6,386	1,665	8,051	6,960	2,422	2,387	11,769	19,820	4,986	5,787	1,639	7,426	
	うち 中高年齢者	18,696	12,834	13,029	2,630	719	3,349	2,644	986	935	4,565	7,914	2,153	2,234	728	2,962	
	雇用保険受給者実人員	10,540	7,924	7,543	1,405	468	1,873	1,544	580	661	2,785	4,658	1,313	1,236	334	1,570	
求 人	新規求人数(人)	14,977	15,869	15,907	3,082	786	3,868	3,338	960	1,074	5,372	9,240	2,155	3,270	1,242	4,512	
	うち 常 用	12,777	14,170	14,217	2,628	728	3,356	3,024	850	986	4,860	8,216	2,019	2,954	1,028	3,982	
	月間有効求人数	34,937	38,650	40,429	7,734	1,951	9,685	8,898	2,173	2,606	13,677	23,362	5,177	8,481	3,409	11,890	
	うち 常 用	30,014	34,427	36,226	6,621	1,785	8,406	8,169	1,910	2,319	12,398	20,804	4,847	7,538	3,037	10,575	
就 職	就職件数(件)	3,534	2,875	3,455	595	193	788	649	254	271	1,174	1,962	523	674	296	970	
	うち 常 用	2,845	2,412	2,999	474	167	641	572	224	238	1,034	1,675	462	593	269	862	
	うち 中高年齢者	1,083	920	1,097	194	64	258	198	86	85	369	627	163	188	119	307	
	うち 保受給者	721	623	708	124	51	175	149	42	65	256	431	125	112	40	152	
	うち他県への就職件数	287	235	345	58	7	65	90	31	26	147	212	42	64	27	91	
充 足	充足数(人)	3,488	2,850	3,365	602	153	755	615	243	245	1,103	1,858	499	678	330	1,008	
	うち 常 用	2,785	2,394	2,917	488	133	621	538	217	215	970	1,591	443	594	289	883	
	うち他県からの充足数	215	224	254	42	0	42	29	11	18	58	100	23	96	35	131	
比 率	新規求人倍率(倍)	1.40	1.88	1.65	1.55	1.87	1.61	1.65	1.30	1.53	1.55	1.57	1.55	1.82	2.34	1.94	
	有効求人倍率(倍)	0.80	1.23	1.22	1.19	1.17	1.19	1.26	0.89	1.09	1.15	1.16	1.03	1.46	2.08	1.60	
	就職率(%)	33.5	30.0	36.0	29.9	46.0	32.7	32.1	34.4	38.5	33.9	33.4	37.7	37.5	55.7	41.7	
	うち中高年齢者の就職率	28.7	25.7	31.6	26.3	41.8	29.0	29.1	32.5	31.8	30.4	29.8	31.3	29.8	54.1	36.1	
	充足率(%)	23.3	18.0	21.2	19.5	19.5	19.5	18.4	25.3	22.8	20.5	20.1	23.2	20.7	26.6	22.3	

※県の有効求人倍率及び新規求人倍率は季節調整値、公共職業安定所の有効求人倍率及び新規求人倍率は原数値。

※就職率は新規求職者数ベース、充足率は新規求人数ベース

※雇用保険受給資格決定件数及び雇用保険受給者実人員の本月、前月、前年同月の合計欄には、運輸支局取扱分を含む。

6. 雇用保険業務概況

平成25年2月分

安定所別		21年度計	22年度計	23年度計	前年同月 (24年2月)	前月 (25年1月)	本月 (25年2月)	福 島	平	会津若松	郡 山	白 河	須賀川	二本松	相 双	運輸支局
項目別	安定所別															
適	新規適用事業所数	1,376	1,305	1,593	111	132	141	28	34	21	28	4	8	6	12	0
	廃止事業所数	1,286	1,121	1,107	60	39	58	11	15	5	13	2	5	2	5	0
	月末事業所数	30,347	30,557	30,878	31,117	31,753	31,837	5,843	5,857	5,151	6,487	2,051	1,989	1,335	3,124	0
	資格取得者数	94,624	98,895	110,394	7,435	6,720	7,905	1,349	1,734	877	2,110	463	463	219	690	0
	資格喪失者数	90,732	92,824	116,334	6,238	8,597	7,053	1,253	1,418	878	2,052	377	371	257	447	0
	月末被保険者数	514,295	521,036	504,676	508,807	519,119	519,838	108,497	85,361	68,650	136,874	37,325	30,261	21,338	31,532	0
	離職票交付枚数	58,370	58,201	78,104	3,453	5,583	3,936	782	710	530	1,113	224	207	156	214	0
	うち高齢	1,785	1,630	1,878	87	172	112	28	19	16	31	1	11	2	4	0
	うち特例	2,200	2,169	1,759	49	564	44	3	0	41	0	0	0	0	0	0
	うち短時間	0	0	0	0	0	0	0	0	0	0	0	0	0	0	0
給	一 受給資格決定件数	37,433	29,433	43,783	1,738	2,392	1,834	310	345	274	401	140	149	112	103	0
	初回受給者数	35,581	26,032	40,238	1,625	1,932	1,709	305	309	294	375	112	133	104	77	0
	受給者実人員	17,354	11,167	17,821	10,540	7,924	7,543	1,405	1,236	1,313	1,544	580	661	468	334	2
	給付延日数	5,337,647	3,361,327	5,581,275	255,929	217,974	177,053	33,218	28,457	30,979	36,847	13,666	15,249	10,889	7,679	69
	支給終了者数	30,424	21,604	30,274	2,234	1,532	1,040	196	189	163	224	73	91	55	48	1
	般 支給金額(千円)	24,506,342	15,266,313	24,438,035	1,172,269	1,009,272	826,948	157,547	131,532	144,500	170,149	64,532	69,790	50,821	37,601	476
	給付制限件数	10,805	10,966	10,220	845	739	872	161	209	125	148	59	59	48	63	0
	特 受給資格決定件数	2,282	2,243	1,827	114	643	84	5	3	53	1	16	6	0	0	0
	受給者数	2,271	2,197	1,822	636	503	579	102	1	276	43	98	56	3	0	0
	付例 支給金額(千円)	402,979	381,362	323,605	113,703	86,438	104,002	16,759	227	51,758	7,531	16,850	10,354	522	0	0
給付制限件数	5	3	4	0	0	1	0	0	0	0	0	1	0	0	0	
日	受給者実人員	0	0	8	0	0	0	0	0	0	0	0	0	0	0	0
	雇 支給金額(千円)	0	0	0	0	0	0	0	0	0	0	0	0	0	0	0

※ 支給金額は千円未満四捨五入のため、県計とは一致しないことがある。

※ 平成21年4月より公共職業安定所の再編があったため、会津若松に会津若松所と喜多方所を、平に平所と勿来所を、相双に相馬所と富岡所を集約し計上している。

福島労働局 職業別(常用計)	25.2月								
	有効求職			有効求人			有効求人倍率		
	計	一般	パート	計	一般	パート	計	一般	パート
職業計	32,232	25,008	7,224	36,226	25,337	10,889	1.12	1.01	1.51
A管理的職業	87	84	3	97	95	2	1.11	1.13	0.67
B専門的・技術的職業	3,387	2,817	570	6,552	5,305	1,247	1.93	1.88	2.19
07開発技術者	213	209	4	269	265	4	1.26	1.27	1.00
08製造技術者	449	397	52	78	73	5	0.17	0.18	0.10
09建築・土木技術者等	215	206	9	895	886	9	4.16	4.30	1.00
10情報処理・通信技術者	245	239	6	172	170	2	0.70	0.71	0.33
11その他の技術者	60	57	3	39	38	1	0.65	0.67	0.33
12医師、薬剤師等	19	14	5	563	313	250	29.63	22.36	50.00
13保健師、助産師等	521	352	169	1,524	1,203	321	2.93	3.42	1.90
14医療技術者	103	75	28	460	359	101	4.47	4.79	3.61
15その他の保健医療	165	150	15	219	183	36	1.33	1.22	2.40
16社会福祉の専門的職業	717	538	179	1,257	1,028	229	1.75	1.91	1.28
22美術家、デザイナー等	166	149	17	110	93	17	0.66	0.62	1.00
05.06.17～21.23.24その他	514	431	83	966	694	272	1.88	1.61	3.28
C事務的職業	8,263	6,466	1,797	3,260	2,339	921	0.39	0.36	0.51
25一般事務員	7,209	5,538	1,671	2,282	1,608	674	0.32	0.29	0.40
26会計事務員	327	295	32	267	196	71	0.82	0.66	2.22
27生産関連事務員	276	242	34	278	183	95	1.01	0.76	2.79
28営業・販売関連事務員	332	296	36	315	273	42	0.95	0.92	1.17
29外勤事務員	12	11	1	13	6	7	1.08	0.55	7.00
30運輸・郵便事務	32	27	5	84	62	22	2.63	2.30	4.40
31事務用機器操作の職業	75	57	18	21	11	10	0.28	0.19	0.56
D販売の職業	2,954	2,153	801	4,294	2,222	2,072	1.45	1.03	2.59
32商品販売の職業	2,112	1,351	761	3,051	1,043	2,008	1.44	0.77	2.64
33販売類似の職業	80	68	12	81	70	11	1.01	1.03	0.92
34営業の職業	762	734	28	1,162	1,109	53	1.52	1.51	1.89
Eサービスの職業	3,608	2,484	1,124	7,331	3,680	3,651	2.03	1.48	3.25
35家庭生活支援サービス	19	8	11	20	6	14	1.05	0.75	1.27
36介護サービスの職業	1,094	842	252	2,077	1,314	763	1.90	1.56	3.03
37保健医療サービス	263	187	76	415	315	100	1.58	1.68	1.32
38生活衛生サービス	187	140	47	444	343	101	2.37	2.45	2.15
39飲食物調理の職業	870	483	387	1,515	643	872	1.74	1.33	2.25
40接客・給仕の職業	827	572	255	2,322	836	1,486	2.81	1.46	5.83
41居住施設・ビルの管理	104	79	25	60	35	25	0.58	0.44	1.00
42その他のサービス	244	173	71	478	188	290	1.96	1.09	4.08
F保安の職業	221	190	31	1,314	1,019	295	5.95	5.36	9.52
G農林漁業の職業	225	173	52	249	176	73	1.11	1.02	1.40
H生産工程の職業	6,186	5,286	900	3,671	3,027	644	0.59	0.57	0.72
49生産設備(金属)	88	83	5	5	5	0	0.06	0.06	0.00
50生産設備(金属除く)	92	89	3	48	40	8	0.52	0.45	2.67
51生産設備(機械)	123	112	11	5	5	0	0.04	0.04	0.00
52金属材料製造等	825	789	36	756	716	40	0.92	0.91	1.11
54製品製造・加工処理	1,526	1,151	375	1,550	1,092	458	1.02	0.95	1.22
57機械組立の職業	2,564	2,231	333	464	408	56	0.18	0.18	0.17
60機械整備・修理の職業	287	269	18	369	353	16	1.29	1.31	0.89
61製品検査(金属)	118	98	20	41	35	6	0.35	0.36	0.30
62製品検査(金属除く)	132	98	34	117	85	32	0.89	0.87	0.94
63機械検査の職業	241	193	48	116	99	17	0.48	0.51	0.35
64生産関連・生産類似	190	173	17	200	189	11	1.05	1.09	0.65
I輸送・機械運転の職業	1,259	1,146	113	2,543	2,304	239	2.02	2.01	2.12
65鉄道運転の職業	0	0	0	0	0	0			
66自動車運転の職業	905	825	80	2,021	1,829	192	2.23	2.22	2.40
67船舶・航空機運転	0	0	0	0	0	0			
68その他の輸送の職業	140	128	12	36	34	2	0.26	0.27	0.17
69定置・建設機械運転	214	193	21	486	441	45	2.27	2.28	2.14
J建設・採掘の職業	1,060	1,007	53	3,843	3,726	117	3.63	3.70	2.21
70建設躯体工事の職業	50	50	0	491	478	13	9.82	9.56	
71建設の職業	213	202	11	630	624	6	2.96	3.09	0.55
72電気工事の職業	169	159	10	458	444	14	2.71	2.79	1.40
73土木の職業	624	592	32	2,260	2,176	84	3.62	3.68	2.63
74採掘の職業	4	4	0	4	4	0	1.00	1.00	
K運搬・清掃等の職業	4,158	2,613	1,545	3,072	1,444	1,628	0.74	0.55	1.05
75運搬の職業	1,049	864	185	925	595	330	0.88	0.69	1.78
76清掃の職業	1,038	486	552	1,258	396	862	1.21	0.81	1.56
77包装の職業	45	18	27	91	31	60	2.02	1.72	2.22
78その他の運搬等の職業	2,026	1,245	781	798	422	376	0.39	0.34	0.48
分類不能の職業	824	589	235	0	0	0	0.00	0.00	0.00

福島所 職業別(常用計)	25.2月								
	有効求職			有効求人			有効求人倍率		
	計	一般	パート	計	一般	パート	計	一般	パート
職業計	6,386	5,015	1,371	6,621	4,656	1,965	1.04	0.93	1.43
A管理的職業	27	26	1	17	17	0	0.63	0.65	0.00
B専門的・技術的職業	718	601	117	1,121	885	236	1.56	1.47	2.02
07開発技術者	31	30	1	13	10	3	0.42	0.33	3.00
08製造技術者	62	53	9	6	5	1	0.10	0.09	0.11
09建築・土木技術者等	39	36	3	148	145	3	3.79	4.03	1.00
10情報処理・通信技術者	54	54	0	14	14	0	0.26	0.26	
11その他の技術者	12	12	0	5	5	0	0.42	0.42	
12医師、薬剤師等	2	1	1	15	11	4	7.50	11.00	4.00
13保健師、助産師等	104	75	29	295	239	56	2.84	3.19	1.93
14医療技術者	20	11	9	93	70	23	4.65	6.36	2.56
15その他の保健医療	30	29	1	41	31	10	1.37	1.07	10.00
16社会福祉の専門的職業	187	143	44	225	190	35	1.20	1.33	0.80
22美術家、デザイナー等	50	47	3	14	10	4	0.28	0.21	1.33
05.06.17~21.23.24その他	127	110	17	252	155	97	1.98	1.41	5.71
C事務的職業	1,976	1,576	400	818	569	249	0.41	0.36	0.62
25一般事務員	1,780	1,405	375	627	430	197	0.35	0.31	0.53
26会計事務員	84	78	6	73	41	32	0.87	0.53	5.33
27生産関連事務員	42	35	7	71	54	17	1.69	1.54	2.43
28営業・販売関連事務員	44	36	8	35	33	2	0.80	0.92	0.25
29外勤事務員	4	3	1	1	1	0	0.25	0.33	0.00
30運輸・郵便事務	6	4	2	8	7	1	1.33	1.75	0.50
31事務用機器操作の職業	16	15	1	3	3	0	0.19	0.20	0.00
D販売の職業	559	422	137	702	428	274	1.26	1.01	2.00
32商品販売の職業	364	240	124	449	191	258	1.23	0.80	2.08
33販売類似の職業	26	20	6	27	21	6	1.04	1.05	1.00
34営業の職業	169	162	7	226	216	10	1.34	1.33	1.43
Eサービスの職業	727	489	238	1,413	779	634	1.94	1.59	2.66
35家庭生活支援サービス	3	1	2	7	0	7	2.33	0.00	3.50
36介護サービスの職業	265	201	64	501	359	142	1.89	1.79	2.22
37保健医療サービス	65	46	19	90	60	30	1.38	1.30	1.58
38生活衛生サービス	30	23	7	74	67	7	2.47	2.91	1.00
39飲食物調理の職業	186	92	94	245	132	113	1.32	1.43	1.20
40接客・給仕の職業	118	84	34	327	133	194	2.77	1.58	5.71
41居住施設・ビルの管理	30	20	10	10	7	3	0.33	0.35	0.30
42その他のサービス	30	22	8	159	21	138	5.30	0.95	17.25
F保安の職業	50	41	9	207	176	31	4.14	4.29	3.44
G農林漁業の職業	52	39	13	45	16	29	0.87	0.41	2.23
H生産工程の職業	1,017	882	135	418	339	79	0.41	0.38	0.59
49生産設備(金属)	9	9	0	4	4	0	0.44	0.44	
50生産設備(金属除く)	18	18	0	4	4	0	0.22	0.22	
51生産設備(機械)	25	23	2	1	1	0	0.04	0.04	0.00
52金属材料製造等	112	106	6	94	94	0	0.84	0.89	0.00
54製品製造・加工処理	229	168	61	174	102	72	0.76	0.61	1.18
57機械組立の職業	474	421	53	43	43	0	0.09	0.10	0.00
60機械整備・修理の職業	52	48	4	52	47	5	1.00	0.98	1.25
61製品検査(金属)	10	10	0	5	5	0	0.50	0.50	
62製品検査(金属除く)	19	15	4	11	9	2	0.58	0.60	0.50
63機械検査の職業	39	35	4	5	5	0	0.13	0.14	0.00
64生産関連・生産類似	30	29	1	25	25	0	0.83	0.86	0.00
I輸送・機械運転の職業	205	183	22	457	415	42	2.23	2.27	1.91
65鉄道運転の職業	0	0	0	0	0	0			
66自動車運転の職業	148	133	15	408	379	29	2.76	2.85	1.93
67船舶・航空機運転	0	0	0	0	0	0			
68その他の輸送の職業	23	21	2	1	1	0	0.04	0.05	0.00
69位置・建設機械運転	34	29	5	48	35	13	1.41	1.21	2.60
J建設・採掘の職業	175	169	6	693	665	28	3.96	3.93	4.67
70建設躯体工事の職業	7	7	0	105	105	0	15.00	15.00	
71建設の職業	36	35	1	84	83	1	2.33	2.37	1.00
72電気工事の職業	29	27	2	71	71	0	2.45	2.63	0.00
73土木の職業	103	100	3	433	406	27	4.20	4.06	9.00
74採掘の職業	0	0	0	0	0	0			
K運搬・清掃等の職業	818	547	271	730	367	363	0.89	0.67	1.34
75運搬の職業	206	175	31	101	73	28	0.49	0.42	0.90
76清掃の職業	157	73	84	329	74	255	2.10	1.01	3.04
77包装の職業	3	2	1	1	0	1	0.33	0.00	1.00
78その他の運搬等の職業	452	297	155	299	220	79	0.66	0.74	0.51
分類不能の職業	62	40	22	0	0	0	0.00	0.00	0.00

平所 職業別(常用計)	25.2月								
	有効求職			有効求人			有効求人倍率		
	計	一般	パート	計	一般	パート	計	一般	パート
職業計	5,787	4,328	1,459	7,538	5,271	2,267	1.30	1.22	1.55
A 管理的職業	10	10		14	13	1	1.40	1.30	#DIV/0!
B 専門的・技術的職業	637	512	125	1,350	1,100	250	2.12	2.15	2.00
07 開発技術者	53	52	1	54	54	0	1.02	1.04	0.00
08 製造技術者	76	68	8	12	12	0	0.16	0.18	0.00
09 建築・土木技術者等	39	37	2	157	155	2	4.03	4.19	1.00
10 情報処理・通信技術者	44	42	2	50	50	0	1.14	1.19	0.00
11 その他の技術者	14	11	3	13	13	0	0.93	1.18	0.00
12 医師、薬剤師等	5	5		114	70	44	22.80	14.00	
13 保健師、助産師等	115	73	42	345	266	79	3.00	3.64	1.88
14 医療技術者	19	11	8	103	79	24	5.42	7.18	3.00
15 その他の保健医療	37	32	5	78	71	7	2.11	2.22	1.40
16 社会福祉の専門的職業	121	82	39	222	168	54	1.83	2.05	1.38
22 美術家、デザイナー等	25	21	4	30	28	2	1.20	1.33	0.50
05.06.17~21.23.24その他	89	78	11	172	134	38	1.93	1.72	3.45
C 事務的職業	1,524	1,131	393	701	506	195	0.46	0.45	0.50
25 一般事務員	1,336	969	367	477	338	139	0.36	0.35	0.38
26 会計事務員	59	52	7	46	33	13	0.78	0.63	1.86
27 生産関連事務員	50	42	8	46	24	22	0.92	0.57	2.75
28 営業・販売関連事務員	63	55	8	92	86	6	1.46	1.56	0.75
29 外勤事務員	2	2		2	1	1	1.00	0.50	
30 運輸・郵便事務	4	3	1	30	22	8	7.50	7.33	8.00
31 事務用機器操作の職業	10	8	2	8	2	6	0.80	0.25	3.00
D 販売の職業	523	372	151	835	448	387	1.60	1.20	2.56
32 商品販売の職業	369	222	147	603	219	384	1.63	0.99	2.61
33 販売類似の職業	11	11	0	22	21	1	2.00	1.91	
34 営業の職業	143	139	4	210	208	2	1.47	1.50	0.50
E サービスの職業	632	392	240	1,697	769	928	2.69	1.96	3.87
35 家庭生活支援サービス	0			3	0	3			
36 介護サービスの職業	182	131	51	563	317	246	3.09	2.42	4.82
37 保健医療サービス	54	34	20	135	104	31	2.50	3.06	1.55
38 生活衛生サービス	34	20	14	133	90	43	3.91	4.50	3.07
39 飲食物調理の職業	145	66	79	392	135	257	2.70	2.05	3.25
40 接客・給仕の職業	158	99	59	399	90	309	2.53	0.91	5.24
41 居住施設・ビルの管理	22	16	6	6	4	2	0.27	0.25	0.33
42 その他のサービス	37	26	11	66	29	37	1.78	1.12	3.36
F 保安の職業	32	30	2	176	138	38	5.50	4.60	19.00
G 農林漁業の職業	38	28	10	42	41	1	1.11	1.46	0.10
H 生産工程の職業	978	817	161	936	796	140	0.96	0.97	0.87
49 生産設備(金属)	6	6		1	1		0.17	0.17	
50 生産設備(金属除く)	11	10	1	17	17		1.55	1.70	0.00
51 生産設備(機械)	10	10		0	0		0.00	0.00	
52 金属材料製造等	153	148	5	240	231	9	1.57	1.56	1.80
54 製品製造・加工処理	304	233	71	438	333	105	1.44	1.43	1.48
57 機械組立の職業	340	285	55	50	43	7	0.15	0.15	0.13
60 機械整備・修理の職業	38	36	2	76	71	5	2.00	1.97	2.50
61 製品検査(金属)	12	11	1	5	4	1	0.42	0.36	1.00
62 製品検査(金属除く)	20	13	7	29	25	4	1.45	1.92	0.57
63 機械検査の職業	42	26	16	40	32	8	0.95	1.23	0.50
64 生産関連・生産類似	42	39	3	40	39	1	0.95	1.00	0.33
I 輸送・機械運転の職業	262	236	26	427	399	28	1.63	1.69	1.08
65 鉄道運転の職業	0			0					
66 自動車運転の職業	180	165	15	303	279	24	1.68	1.69	1.60
67 船舶・航空機運転	0			0	0				
68 その他の輸送の職業	42	38	4	11	11	0	0.26	0.29	0.00
69 定置・建設機械運転	40	33	7	113	109	4	2.83	3.30	0.57
J 建設・採掘の職業	200	194	6	811	809	2	4.06	4.17	0.33
70 建設躯体工事の職業	13	13		140	140	0	10.77	10.77	
71 建設の職業	40	38	2	157	155	2	3.93	4.08	1.00
72 電気工事の職業	56	55	1	107	107	0	1.91	1.95	0.00
73 土木の職業	91	88	3	404	404	0	4.44	4.59	0.00
74 採掘の職業	0			3	3				
K 運搬・清掃等の職業	726	445	281	549	252	297	0.76	0.57	1.06
75 運搬の職業	147	126	21	224	138	86	1.52	1.10	4.10
76 清掃の職業	206	100	106	214	47	167	1.04	0.47	1.58
77 包装の職業	6	3	3	16	10	6	2.67	3.33	2.00
78 その他の運搬等の職業	367	216	151	95	57	38	0.26	0.26	0.25
分類不能の職業	225	161	64	0			0.00	0.00	0.00

会津若松所 職業別(常用計)	25.2月								
	有効求職			有効求人			有効求人倍率		
	計	一般	パート	計	一般	パート	計	一般	パート
職業計	4,986	3,841	1,145	4,847	2,981	1,866	0.97	0.78	1.63
A管理的職業	15	14	1	11	11		0.73	0.79	0.00
B専門的・技術的職業	482	397	85	768	655	113	1.59	1.65	1.33
07開発技術者	28	28		12	12	0	0.43	0.43	
08製造技術者	65	60	5	2	2	0	0.03	0.03	0.00
09建築・土木技術者等	36	35	1	131	131	0	3.64	3.74	0.00
10情報処理・通信技術者	32	32	0	20	19	1	0.63	0.59	
11その他の技術者	9	9		0	0		0.00	0.00	
12医師、薬剤師等	3	0	3	17	15	2	5.67		0.67
13保健師、助産師等	114	77	37	199	168	31	1.75	2.18	0.84
14医療技術者	14	13	1	49	41	8	3.50	3.15	8.00
15その他の保健医療	20	18	2	17	15	2	0.85	0.83	1.00
16社会福祉の専門的職業	81	64	17	183	147	36	2.26	2.30	2.12
22美術家、デザイナー等	13	11	2	8	6	2	0.62	0.55	1.00
05.06.17～21.23.24その他	67	50	17	130	99	31	1.94	1.98	1.82
C事務的職業	1,132	910	222	355	237	118	0.31	0.26	0.53
25一般事務員	984	783	201	258	171	87	0.26	0.22	0.43
26会計事務員	40	35	5	33	28	5	0.83	0.80	1.00
27生産関連事務員	38	32	6	21	9	12	0.55	0.28	2.00
28営業・販売関連事務員	51	46	5	28	20	8	0.55	0.43	1.60
29外勤事務員	2	2		3	1	2	1.50	0.50	
30運輸・郵便事務	5	5		10	6	4	2.00	1.20	
31事務用機器操作の職業	12	7	5	2	2	0	0.17	0.29	0.00
D販売の職業	485	344	141	756	322	434	1.56	0.94	3.08
32商品販売の職業	357	223	134	584	163	421	1.64	0.73	3.14
33販売類似の職業	7	7		9	6	3	1.29	0.86	
34営業の職業	121	114	7	163	153	10	1.35	1.34	1.43
Eサービスの職業	681	483	198	1,222	561	661	1.79	1.16	3.34
35家庭生活支援サービス	3	2	1	2	0	2	0.67	0.00	2.00
36介護サービスの職業	183	150	33	226	146	80	1.23	0.97	2.42
37保健医療サービス	37	26	11	37	33	4	1.00	1.27	0.36
38生活衛生サービス	25	20	5	49	32	17	1.96	1.60	3.40
39飲食物調理の職業	156	100	56	233	126	107	1.49	1.26	1.91
40接客・給仕の職業	213	140	73	605	193	412	2.84	1.38	5.64
41居住施設・ビルの管理	11	10	1	12	7	5	1.09	0.70	5.00
42その他のサービス	53	35	18	58	24	34	1.09	0.69	1.89
F保安の職業	28	24	4	343	186	157	12.25	7.75	39.25
G農林漁業の職業	28	24	4	24	18	6	0.86	0.75	1.50
H生産工程の職業	980	833	147	424	345	79	0.43	0.41	0.54
49生産設備(金属)	7	7		0	0		0.00	0.00	
50生産設備(金属除く)	11	11		7	5	2	0.64	0.45	
51生産設備(機械)	16	13	3	0	0	0	0.00	0.00	0.00
52金属材料製造等	110	103	7	67	64	3	0.61	0.62	0.43
54製品製造・加工処理	196	148	48	150	102	48	0.77	0.69	1.00
57機械組立の職業	519	449	70	92	78	14	0.18	0.17	0.20
60機械整備・修理の職業	62	56	6	48	48	0	0.77	0.86	0.00
61製品検査(金属)	3	2	1	1	1	0	0.33	0.50	0.00
62製品検査(金属除く)	13	9	4	20	11	9	1.54	1.22	2.25
63機械検査の職業	22	16	6	11	9	2	0.50	0.56	0.33
64生産関連・生産類似	21	19	2	28	27	1	1.33	1.42	0.50
I輸送・機械運転の職業	181	161	20	269	214	55	1.49	1.33	2.75
65鉄道運転の職業	0			0					
66自動車運転の職業	136	121	15	178	146	32	1.31	1.21	2.13
67船舶・航空機運転	0			0	0	0			
68その他の輸送の職業	5	4	1	1	1	0	0.20	0.25	0.00
69位置・建設機械運転	40	36	4	90	67	23	2.25	1.86	5.75
J建設・採掘の職業	168	160	8	346	343	3	2.06	2.14	0.38
70建設躯体工事の職業	7	7		48	45	3	6.86	6.43	
71建設の職業	46	45	1	67	67	0	1.46	1.49	0.00
72電気工事の職業	19	18	1	31	31	0	1.63	1.72	0.00
73土木の職業	95	89	6	200	200	0	2.11	2.25	0.00
74採掘の職業	1	1		0	0		0.00	0.00	
K運搬・清掃等の職業	777	475	302	329	89	240	0.42	0.19	0.79
75運搬の職業	154	124	30	98	49	49	0.64	0.40	1.63
76清掃の職業	243	107	136	175	25	150	0.72	0.23	1.10
77包装の職業	10	2	8	2	0	2	0.20	0.00	0.25
78その他の運搬等の職業	370	242	128	54	15	39	0.15	0.06	0.30
分類不能の職業	29	16	13	0			0.00	0.00	0.00

郡山所 職業別(常用計)	25.2月								
	有効求職			有効求人			有効求人倍率		
	計	一般	パート	計	一般	パート	計	一般	パート
職業計	6,960	5,487	1,473	8,169	5,632	2,537	1.17	1.03	1.72
A管理的職業	19	19		35	34	1	1.84	1.79	#DIV/0!
B専門的・技術的職業	806	673	133	1,778	1,351	427	2.21	2.01	3.21
07開発技術者	52	51	1	130	130	0	2.50	2.55	0.00
08製造技術者	116	99	17	19	16	3	0.16	0.16	0.18
09建築・土木技術者等	62	61	1	197	195	2	3.18	3.20	2.00
10情報処理・通信技術者	67	65	2	66	65	1	0.99	1.00	0.50
11その他の技術者	15	15		9	8	1	0.60	0.53	
12医師、薬剤師等	4	4		387	196	191	96.75	49.00	
13保健師、助産師等	90	62	28	283	209	74	3.14	3.37	2.64
14医療技術者	28	21	7	107	90	17	3.82	4.29	2.43
15その他の保健医療	45	42	3	51	39	12	1.13	0.93	4.00
16社会福祉の専門的職業	170	123	47	284	220	64	1.67	1.79	1.36
22美術家、デザイナー等	48	41	7	51	43	8	1.06	1.05	1.14
05.06.17~21.23.24その他	109	89	20	194	140	54	1.78	1.57	2.70
C事務的職業	1,941	1,520	421	748	526	222	0.39	0.35	0.53
25一般事務員	1,672	1,276	396	506	339	167	0.30	0.27	0.42
26会計事務員	81	76	5	64	53	11	0.79	0.70	2.20
27生産関連事務員	54	48	6	65	43	22	1.20	0.90	3.67
28営業・販売関連事務員	103	94	9	99	84	15	0.96	0.89	1.67
29外勤事務員	2	2		1	0	1	0.50	0.00	
30運輸・郵便事務	8	8		7	5	2	0.88	0.63	
31事務用機器操作の職業	21	16	5	6	2	4	0.29	0.13	0.80
D販売の職業	737	580	157	1,109	573	536	1.50	0.99	3.41
32商品販売の職業	532	381	151	802	270	532	1.51	0.71	3.52
33販売類似の職業	19	18	1	17	17	0	0.89	0.94	0.00
34営業の職業	186	181	5	290	286	4	1.56	1.58	0.80
Eサービスの職業	709	515	194	1,567	890	677	2.21	1.73	3.49
35家庭生活支援サービス	4	0	4	6	5	1	1.50		0.25
36介護サービスの職業	206	166	40	383	243	140	1.86	1.46	3.50
37保健医療サービス	55	42	13	73	64	9	1.33	1.52	0.69
38生活衛生サービス	60	50	10	119	107	12	1.98	2.14	1.20
39飲食物調理の職業	173	99	74	302	123	179	1.75	1.24	2.42
40接客・給仕の職業	141	107	34	596	299	297	4.23	2.79	8.74
41居住施設・ビルの管理	23	18	5	20	6	14	0.87	0.33	2.80
42その他のサービス	47	33	14	68	43	25	1.45	1.30	1.79
F保安の職業	51	47	4	387	326	61	7.59	6.94	15.25
G農林漁業の職業	32	27	5	24	15	9	0.75	0.56	1.80
H生産工程の職業	1,133	955	178	589	468	121	0.52	0.49	0.68
49生産設備(金属)	8	8		0	0		0.00	0.00	
50生産設備(金属除く)	11	11		7	6	1	0.64	0.55	
51生産設備(機械)	18	17	1	2	2		0.11	0.12	0.00
52金属材料製造等	133	129	4	119	118	1	0.89	0.91	0.25
54製品製造・加工処理	260	173	87	239	141	98	0.92	0.82	1.13
57機械組立の職業	535	463	72	60	51	9	0.11	0.11	0.13
60機械整備・修理の職業	59	55	4	85	85	0	1.44	1.55	0.00
61製品検査(金属)	16	14	2	9	9	0	0.56	0.64	0.00
62製品検査(金属除く)	9	9	0	20	16	4	2.22	1.78	
63機械検査の職業	46	39	7	12	9	3	0.26	0.23	0.43
64生産関連・生産類似	38	37	1	36	31	5	0.95	0.84	5.00
I輸送・機械運転の職業	253	229	24	499	445	54	1.97	1.94	2.25
65鉄道運転の職業	0			0					
66自動車運転の職業	186	166	20	445	391	54	2.39	2.36	2.70
67船舶・航空機運転	0			0					
68その他の輸送の職業	28	26	2	5	5	0	0.18	0.19	0.00
69位置・建設機械運転	39	37	2	49	49	0	1.26	1.32	0.00
J建設・採掘の職業	215	206	9	729	676	53	3.39	3.28	5.89
70建設躯体工事の職業	15	15		45	45	0	3.00	3.00	
71建設の職業	51	46	5	175	175	0	3.43	3.80	0.00
72電気工事の職業	24	23	1	87	77	10	3.63	3.35	10.00
73土木の職業	122	119	3	421	378	43	3.45	3.18	14.33
74採掘の職業	3	3		1	1		0.33	0.33	
K運搬・清掃等の職業	817	525	292	704	328	376	0.86	0.62	1.29
75運搬の職業	277	231	46	213	147	66	0.77	0.64	1.43
76清掃の職業	189	93	96	341	145	196	1.80	1.56	2.04
77包装の職業	11	3	8	14	1	13	1.27	0.33	1.63
78その他の運搬等の職業	340	198	142	136	35	101	0.40	0.18	0.71
分類不能の職業	247	191	56	0			0.00	0.00	0.00

白河所 職業別(常用計)	25.2月								
	有効求職			有効求人			有効求人倍率		
	計	一般	パート	計	一般	パート	計	一般	パート
職業計	2,422	1,883	539	1,910	1,487	423	0.79	0.79	0.78
A管理的職業	5	4	1	5	5	0	1.00	1.25	0.00
B専門的・技術的職業	231	199	32	370	324	46	1.60	1.63	1.44
07開発技術者	21	20	1	27	26	1	1.29	1.30	1.00
08製造技術者	38	37	1	11	11	0	0.29	0.30	0.00
09建築・土木技術者等	7	7		48	48	0	6.86	6.86	
10情報処理・通信技術者	12	12		8	8		0.67	0.67	
11その他の技術者	2	2		0	0	0	0.00	0.00	
12医師、薬剤師等	1	1		4	3	1	4.00	3.00	
13保健師、助産師等	36	24	12	98	75	23	2.72	3.13	1.92
14医療技術者	2	2	0	31	23	8	15.50	11.50	
15その他の保健医療	7	7		10	9	1	1.43	1.29	
16社会福祉の専門的職業	54	44	10	88	82	6	1.63	1.86	0.60
22美術家、デザイナー等	12	12		4	3	1	0.33	0.25	
05.06.17～21.23.24その他	39	31	8	41	36	5	1.05	1.16	0.63
C事務的職業	510	399	111	132	101	31	0.26	0.25	0.28
25一般事務員	435	333	102	82	61	21	0.19	0.18	0.21
26会計事務員	12	10	2	9	6	3	0.75	0.60	1.50
27生産関連事務員	36	33	3	17	14	3	0.47	0.42	1.00
28営業・販売関連事務員	25	22	3	8	8	0	0.32	0.36	0.00
29外勤事務員	0			1	1	0			
30運輸・郵便事務	0	0		13	9	4			
31事務用機器操作の職業	2	1	1	2	2		1.00	2.00	0.00
D販売の職業	194	117	77	159	85	74	0.82	0.73	0.96
32商品販売の職業	161	88	73	80	23	57	0.50	0.26	0.78
33販売類似の職業	6	4	2	4	3	1	0.67	0.75	0.50
34営業の職業	27	25	2	75	59	16	2.78	2.36	8.00
Eサービスの職業	254	191	63	263	127	136	1.04	0.66	2.16
35家庭生活支援サービス	2	1	1	2	1	1	1.00	1.00	1.00
36介護サービスの職業	57	46	11	44	19	25	0.77	0.41	2.27
37保健医療サービス	16	12	4	18	13	5	1.13	1.08	1.25
38生活衛生サービス	7	5	2	15	10	5	2.14	2.00	2.50
39飲食物調理の職業	59	39	20	71	34	37	1.20	0.87	1.85
40接客・給仕の職業	84	65	19	87	41	46	1.04	0.63	2.42
41居住施設・ビルの管理	5	4	1	3	3	0	0.60	0.75	0.00
42その他のサービス	24	19	5	23	6	17	0.96	0.32	3.40
F保安の職業	18	14	4	65	65	0	3.61	4.64	0.00
G農林漁業の職業	39	29	10	41	31	10	1.05	1.07	1.00
H生産工程の職業	661	562	99	410	338	72	0.62	0.60	0.73
49生産設備(金属)	6	6		0	0	0	0.00	0.00	
50生産設備(金属除く)	8	8	0	3	3		0.38	0.38	
51生産設備(機械)	9	8	1	0	0		0.00	0.00	0.00
52金属材料製造等	105	99	6	56	50	6	0.53	0.51	1.00
54製品製造・加工処理	166	135	31	164	129	35	0.99	0.96	1.13
57機械組立の職業	232	198	34	60	39	21	0.26	0.20	0.62
60機械整備・修理の職業	24	24	0	29	28	1	1.21	1.17	
61製品検査(金属)	32	23	9	12	11	1	0.38	0.48	0.11
62製品検査(金属除く)	39	29	10	6	0	6	0.15	0.00	0.60
63機械検査の職業	23	16	7	42	40	2	1.83	2.50	0.29
64生産関連・生産類似	17	16	1	38	38	0	2.24	2.38	0.00
I輸送・機械運転の職業	86	81	5	159	150	9	1.85	1.85	1.80
65鉄道運転の職業	0			0					
66自動車運転の職業	62	60	2	122	114	8	1.97	1.90	4.00
67船舶・航空機運転	0	0		0					
68その他の輸送の職業	15	13	2	1	0	1	0.07	0.00	0.50
69定置・建設機械運転	9	8	1	36	36	0	4.00	4.50	0.00
J建設・採掘の職業	57	52	5	153	153	0	2.68	2.94	0.00
70建設躯体工事の職業	2	2		5	5		2.50	2.50	
71建設の職業	10	10		19	19	0	1.90	1.90	
72電気工事の職業	6	5	1	18	18		3.00	3.60	0.00
73土木の職業	39	35	4	111	111	0	2.85	3.17	0.00
74採掘の職業	0			0	0				
K運搬・清掃等の職業	240	152	88	153	108	45	0.64	0.71	0.51
75運搬の職業	56	45	11	69	53	16	1.23	1.18	1.45
76清掃の職業	71	37	34	49	22	27	0.69	0.59	0.79
77包装の職業	3	2	1	15	15	0	5.00	7.50	0.00
78その他の運搬等の職業	110	68	42	20	18	2	0.18	0.26	0.05
分類不能の職業	127	83	44	0			0.00	0.00	0.00

須賀川所 職業別(常用計)	25.2月								
	有効求職			有効求人			有効求人倍率		
	計	一般	パート	計	一般	パート	計	一般	パート
職業計	2,387	1,902	485	2,319	1,673	646	0.97	0.88	1.33
A 管理的職業	3	3		8	8		2.67	2.67	#DIV/0!
B 専門的・技術的職業	215	181	34	411	351	60	1.91	1.94	1.76
07 開発技術者	20	20		17	17	0	0.85	0.85	
08 製造技術者	36	31	5	22	21	1	0.61	0.68	0.20
09 建築・土木技術者等	8	8		41	39	2	5.13	4.88	
10 情報処理・通信技術者	15	14	1	11	11	0	0.73	0.79	0.00
11 その他の技術者	3	3		4	4		1.33	1.33	
12 医師、薬剤師等	3	3		10	6	4	3.33	2.00	
13 保健師、助産師等	20	14	6	82	66	16	4.10	4.71	2.67
14 医療技術者	5	5		19	15	4	3.80	3.00	
15 その他の保健医療	12	9	3	8	6	2	0.67	0.67	0.67
16 社会福祉の専門的職業	54	41	13	129	110	19	2.39	2.68	1.46
22 美術家、デザイナー等	5	4	1	2	2	0	0.40	0.50	0.00
05.06.17~21.23.24その他	34	29	5	66	54	12	1.94	1.86	2.40
C 事務的職業	462	367	95	177	138	39	0.38	0.38	0.41
25 一般事務員	381	292	89	108	85	23	0.28	0.29	0.26
26 会計事務員	17	15	2	6	5	1	0.35	0.33	0.50
27 生産関連事務員	31	29	2	29	18	11	0.94	0.62	5.50
28 営業・販売関連事務員	20	20		27	25	2	1.35	1.25	
29 外勤事務員	1	1		0	0	0	0.00	0.00	
30 運輸・郵便事務	3	2	1	7	5	2	2.33	2.50	2.00
31 事務用機器操作の職業	9	8	1	0	0	0	0.00	0.00	0.00
D 販売の職業	181	135	46	213	101	112	1.18	0.75	2.43
32 商品販売の職業	135	89	46	154	43	111	1.14	0.48	2.41
33 販売類似の職業	6	6		0	0	0	0.00	0.00	
34 営業の職業	40	40		59	58	1	1.48	1.45	
E サービスの職業	247	181	66	411	195	216	1.66	1.08	3.27
35 家庭生活支援サービス	3	1	2	0	0	0	0.00	0.00	0.00
36 介護サービスの職業	71	56	15	102	62	40	1.44	1.11	2.67
37 保健医療サービス	18	13	5	31	20	11	1.72	1.54	2.20
38 生活衛生サービス	11	7	4	24	17	7	2.18	2.43	1.75
39 飲食物調理の職業	55	39	16	89	32	57	1.62	0.82	3.56
40 接客・給仕の職業	59	43	16	123	33	90	2.08	0.77	5.63
41 居住施設・ビルの管理	4	2	2	1	1	0	0.25	0.50	0.00
42 その他のサービス	26	20	6	41	30	11	1.58	1.50	1.83
F 保安の職業	15	13	2	19	17	2	1.27	1.31	1.00
G 農林漁業の職業	19	11	8	25	24	1	1.32	2.18	0.13
H 生産工程の職業	671	603	68	364	319	45	0.54	0.53	0.66
49 生産設備(金属)	5	5		0	0		0.00	0.00	
50 生産設備(金属除く)	9	9		1	1		0.11	0.11	
51 生産設備(機械)	11	10	1	0	0		0.00	0.00	0.00
52 金属材料製造等	111	105	6	64	58	6	0.58	0.55	1.00
54 製品製造・加工処理	230	194	36	148	124	24	0.64	0.64	0.67
57 機械組立の職業	192	175	17	91	88	3	0.47	0.50	0.18
60 機械整備・修理の職業	26	26		18	13	5	0.69	0.50	
61 製品検査(金属)	30	28	2	3	1	2	0.10	0.04	1.00
62 製品検査(金属除く)	9	7	2	13	13	0	1.44	1.86	0.00
63 機械検査の職業	37	33	4	2	1	1	0.05	0.03	0.25
64 生産関連・生産類似	11	11		24	20	4	2.18	1.82	
I 輸送・機械運転の職業	90	86	4	219	206	13	2.43	2.40	3.25
65 鉄道運転の職業	0			0					
66 自動車運転の職業	70	68	2	199	191	8	2.84	2.81	4.00
67 船舶・航空機運転	0			0					
68 その他の輸送の職業	8	7	1	1	1	0	0.13	0.14	0.00
69 設置・建設機械運転	12	11	1	19	14	5	1.58	1.27	5.00
J 建設・採掘の職業	55	50	5	212	199	13	3.85	3.98	2.60
70 建設躯体工事の職業	0	0		36	36				
71 建設の職業	8	7	1	35	33	2	4.38	4.71	2.00
72 電気工事の職業	7	7		25	22	3	3.57	3.14	
73 土木の職業	40	36	4	116	108	8	2.90	3.00	2.00
74 採掘の職業	0			0					
K 運搬・清掃等の職業	354	214	140	260	115	145	0.73	0.54	1.04
75 運搬の職業	95	75	20	85	55	30	0.89	0.73	1.50
76 清掃の職業	64	26	38	56	40	16	0.88	1.54	0.42
77 包装の職業	5	3	2	41	4	37	8.20	1.33	18.50
78 その他の運搬等の職業	190	110	80	78	16	62	0.41	0.15	0.78
分類不能の職業	75	58	17	0			0.00	0.00	0.00

相双所 職業別(常用計)	25.2月								
	有効求職			有効求人			有効求人倍率		
	計	一般	パート	計	一般	パート	計	一般	パート
職業計	1,639	1,286	353	3,037	2,281	756	1.85	1.77	2.14
A管理的職業	4	4		2	2		0.50	0.50	#DIV/0!
B専門的・技術的職業	134	108	26	433	356	77	3.23	3.30	2.96
07開発技術者	6	6		6	6	0	1.00	1.00	
08製造技術者	16	13	3	4	4		0.25	0.31	0.00
09建築・土木技術者等	13	11	2	110	110	0	8.46	10.00	0.00
10情報処理・通信技術者	13	12	1	2	2	0	0.15	0.17	0.00
11その他の技術者	2	2		1	1		0.50	0.50	
12医師、薬剤師等	1		1	16	12	4	16.00		4.00
13保健師、助産師等	22	11	11	141	114	27	6.41	10.36	2.45
14医療技術者	5	5		32	23	9	6.40	4.60	
15その他の保健医療	3	2	1	6	6	0	2.00	3.00	0.00
16社会福祉の専門的職業	22	18	4	44	40	4	2.00	2.22	1.00
22美術家、デザイナー等	5	5		1	1	0	0.20	0.20	
05.06.17~21.23.24その他	26	23	3	70	37	33	2.69	1.61	11.00
C事務的職業	351	279	72	234	190	44	0.67	0.68	0.61
25一般事務員	314	251	63	169	141	28	0.54	0.56	0.44
26会計事務員	12	8	4	24	20	4	2.00	2.50	1.00
27生産関連事務員	8	7	1	17	14	3	2.13	2.00	3.00
28営業・販売関連事務員	10	10		21	13	8	2.10	1.30	
29外勤事務員	1	1		2	2	0	2.00	2.00	
30運輸・郵便事務	2	1	1	1	0	1	0.50	0.00	1.00
31事務用機器操作の職業	4	1	3	0	0	0	0.00	0.00	0.00
D販売の職業	145	95	50	352	164	188	2.43	1.73	3.76
32商品販売の職業	106	59	47	285	97	188	2.69	1.64	4.00
33販売類似の職業	2	1	1	2	2	0	1.00	2.00	0.00
34営業の職業	37	35	2	65	65	0	1.76	1.86	0.00
Eサービスの職業	152	91	61	467	212	255	3.07	2.33	4.18
35家庭生活支援サービス	0			0	0	0			
36介護サービスの職業	49	32	17	146	90	56	2.98	2.81	3.29
37保健医療サービス	9	7	2	12	10	2	1.33	1.43	1.00
38生活衛生サービス	4	3	1	24	18	6	6.00	6.00	6.00
39飲食物調理の職業	49	21	28	132	36	96	2.69	1.71	3.43
40接客・給仕の職業	25	17	8	116	28	88	4.64	1.65	11.00
41居住施設・ビルの管理	4	4	0	7	6	1	1.75	1.50	
42その他のサービス	12	7	5	30	24	6	2.50	3.43	1.20
F保安の職業	16	16		110	105	5	6.88	6.56	#DIV/0!
G農林漁業の職業	9	7	2	26	19	7	2.89	2.71	3.50
H生産工程の職業	400	346	54	348	284	64	0.87	0.82	1.19
49生産設備(金属)	17	17		0			0.00	0.00	
50生産設備(金属除く)	22	20	2	5	0	5	0.23	0.00	2.50
51生産設備(機械)	31	29	2	2	2		0.06	0.07	0.00
52金属材料製造等	61	60	1	78	67	11	1.28	1.12	11.00
54製品製造・加工処理	65	41	24	144	103	41	2.22	2.51	1.71
57機械組立の職業	145	131	14	49	48	1	0.34	0.37	0.07
60機械整備・修理の職業	19	19	0	46	46	0	2.42	2.42	
61製品検査(金属)	10	7	3	0	0	0	0.00	0.00	0.00
62製品検査(金属除く)	7	5	2	15	10	5	2.14	2.00	2.50
63機械検査の職業	12	9	3	4	3	1	0.33	0.33	0.33
64生産関連・生産類似	11	8	3	5	5	0	0.45	0.63	0.00
I輸送・機械運転の職業	99	95	4	308	285	23	3.11	3.00	5.75
65鉄道運転の職業	0			0					
66自動車運転の職業	73	69	4	205	182	23	2.81	2.64	5.75
67船舶・航空機運転	0			0					
68その他の輸送の職業	5	5		6	6		1.20	1.20	
69定置・建設機械運転	21	21		97	97	0	4.62	4.62	
J建設・採掘の職業	114	107	7	569	567	2	4.99	5.30	0.29
70建設躯体工事の職業	3	3		45	45	0	15.00	15.00	
71建設の職業	9	9		61	60	1	6.78	6.67	
72電気工事の職業	15	13	2	93	93	0	6.20	7.15	0.00
73土木の職業	87	82	5	370	369	1	4.25	4.50	0.20
74採掘の職業	0	0		0					
K運搬・清掃等の職業	200	128	72	188	97	91	0.94	0.76	1.26
75運搬の職業	38	33	5	59	35	24	1.55	1.06	4.80
76清掃の職業	61	29	32	73	35	38	1.20	1.21	1.19
77包装の職業	3		3	1	0	1	0.33		0.33
78その他の運搬等の職業	98	66	32	55	27	28	0.56	0.41	0.88
分類不能の職業	15	10	5	0			0.00	0.00	0.00

二本松所 職業別(常用計)	25.2月								
	有効求職			有効求人			有効求人倍率		
	計	一般	パート	計	一般	パート	計	一般	パート
職業計	1,665	1,266	399	1,785	1,356	429	1.07	1.07	1.08
A管理的職業	4	4		5	5		1.25	1.25	#DIV/0!
B専門的・技術的職業	164	146	18	321	283	38	1.96	1.94	2.11
07開発技術者	2	2	0	10	10		5.00	5.00	
08製造技術者	40	36	4	2	2		0.05	0.06	0.00
09建築・土木技術者等	11	11		63	63		5.73	5.73	
10情報処理・通信技術者	8	8		1	1		0.13	0.13	
11その他の技術者	3	3		7	7		2.33	2.33	
12医師、薬剤師等	0			0	0	0			
13保健師、助産師等	20	16	4	81	66	15	4.05	4.13	3.75
14医療技術者	10	7	3	26	18	8	2.60	2.57	2.67
15その他の保健医療	11	11		8	6	2	0.73	0.55	
16社会福祉の専門的職業	28	23	5	82	71	11	2.93	3.09	2.20
22美術家、デザイナー等	8	8		0	0	0	0.00	0.00	
05.06.17～21.23.24その他	23	21	2	41	39	2	1.78	1.86	1.00
C事務的職業	367	284	83	95	72	23	0.26	0.25	0.28
25一般事務員	307	229	78	55	43	12	0.18	0.19	0.15
26会計事務員	22	21	1	12	10	2	0.55	0.48	2.00
27生産関連事務員	17	16	1	12	7	5	0.71	0.44	5.00
28営業・販売関連事務員	16	13	3	5	4	1	0.31	0.31	0.33
29外勤事務員	0			3	0	3			
30運輸・郵便事務	4	4	0	8	8	0	2.00	2.00	
31事務用機器操作の職業	1	1	0	0	0	0	0.00	0.00	
D販売の職業	130	88	42	168	101	67	1.29	1.15	1.60
32商品販売の職業	88	49	39	94	37	57	1.07	0.76	1.46
33販売類似の職業	3	1	2	0	0		0.00	0.00	0.00
34営業の職業	39	38	1	74	64	10	1.90	1.68	10.00
Eサービスの職業	206	142	64	291	147	144	1.41	1.04	2.25
35家庭生活支援サービス	4	3	1	0		0	0.00	0.00	0.00
36介護サービスの職業	81	60	21	112	78	34	1.38	1.30	1.62
37保健医療サービス	9	7	2	19	11	8	2.11	1.57	4.00
38生活衛生サービス	16	12	4	6	2	4	0.38	0.17	1.00
39飲食物調理の職業	47	27	20	51	25	26	1.09	0.93	1.30
40接客・給仕の職業	29	17	12	69	19	50	2.38	1.12	4.17
41居住施設・ビルの管理	5	5		1	1	0	0.20	0.20	
42その他のサービス	15	11	4	33	11	22	2.20	1.00	5.50
F保安の職業	11	5	6	7	6	1	0.64	1.20	0.17
G農林漁業の職業	8	8		22	12	10	2.75	1.50	#DIV/0!
H生産工程の職業	346	288	58	182	138	44	0.53	0.48	0.76
49生産設備(金属)	30	25	5	0			0.00	0.00	0.00
50生産設備(金属除く)	2	2		4	4		2.00	2.00	
51生産設備(機械)	3	2	1	0			0.00	0.00	0.00
52金属材料製造等	40	39	1	38	34	4	0.95	0.87	4.00
54製品製造・加工処理	76	59	17	93	58	35	1.22	0.98	2.06
57機械組立の職業	127	109	18	19	18	1	0.15	0.17	0.06
60機械整備・修理の職業	7	5	2	15	15	0	2.14	3.00	0.00
61製品検査(金属)	5	3	2	6	4	2	1.20	1.33	1.00
62製品検査(金属除く)	16	11	5	3	1	2	0.19	0.09	0.40
63機械検査の職業	20	19	1	0	0	0	0.00	0.00	0.00
64生産関連・生産類似	20	14	6	4	4	0	0.20	0.29	0.00
I輸送・機械運転の職業	83	75	8	205	190	15	2.47	2.53	1.88
65鉄道運転の職業	0			0					
66自動車運転の職業	50	43	7	161	147	14	3.22	3.42	2.00
67船舶・航空機運転	0			0					
68その他の輸送の職業	14	14		10	9	1	0.71	0.64	
69定置・建設機械運転	19	18	1	34	34	0	1.79	1.89	0.00
J建設・採掘の職業	76	69	7	330	314	16	4.34	4.55	2.29
70建設躯体工事の職業	3	3		67	57	10	22.33	19.00	
71建設の職業	13	12	1	32	32	0	2.46	2.67	0.00
72電気工事の職業	13	11	2	26	25	1	2.00	2.27	0.50
73土木の職業	47	43	4	205	200	5	4.36	4.65	1.25
74採掘の職業	0	0		0					
K運搬・清掃等の職業	226	127	99	159	88	71	0.70	0.69	0.72
75運搬の職業	76	55	21	76	45	31	1.00	0.82	1.48
76清掃の職業	47	21	26	21	8	13	0.45	0.38	0.50
77包装の職業	4	3	1	1	1	0	0.25	0.33	0.00
78その他の運搬等の職業	99	48	51	61	34	27	0.62	0.71	0.53
分類不能の職業	44	30	14	0			0.00	0.00	0.00