



平成25年3月1日公表

平成25年1月分

# 公共職業安定所業務取扱月報

福島労働局職業安定部

## 目 次

- 1. 概況
- 2. グラフでみる労働市場
- 3. 新規求人・新規求職の対前年同月増減率の推移
- 4. 雇用保険 受給資格決定件数・受給者実人員の推移
- 5. 一般職業紹介状況
- 6. 雇用保険業務概況
- 7. 職業別有効求職・有効求人バランスシート

本月報から抜粋して利用する場合には「公共職業安定所業務取扱月報から抜粋(または作成)」とご記入願います。

また、本月報に対するお問い合わせは福島労働局職業安定部(職業安定課地方労働市場情報官:電話024-529-5338)まで願います。

# 1. 概況 (学卒を除きパートを含む)

1月の新規求人数は、前年同月比で17.8%の増加となった。

新規求職申込件数は、前年同月比で▲10.3%の減少となった。

新規求人倍率(季節調整値)は1.88倍と前月を0.2ポイント上回り

前年同月(原数値)を0.39ポイント上回った。

また、有効求人倍率(季節調整値)は1.23倍と前月を0.05ポイント上回り

前年同月(原数値)を0.45ポイント上回った。

## ■ 求人

新規求人数は15,869人で前年同月比17.8%(2,396人)の増加となった。

《対前年同月増減数順》

増加した主な産業と対前年同月増加率・増加数		減少した主な産業と対前年同月減少率・減少数	
卸売、小売業	35.8% 694	学術研究、専門・技術サービス業	▲18.8% ▲70
建設業	35.9% 543	公務・その他	▲7.1% ▲59
医療、福祉	25.9% 518	情報通信業	▲19.5% ▲50
宿泊業、飲食サービス業	34.3% 313	金融業、保険業	▲15.5% ▲23

(規模別)

規 模	前年同月比	規 模	前年同月比
29人以下	24.5%	300人～499人	▲47.4%
30人～99人	12.0%	500人～999人	15.4%
100～299人	7.6%	1,000人以上	24.2%

新規求人のうち、一般は10,784人で前年同月16.3%(1,512人)の増加となり

パートタイムは5,085人で前年同月比21.0%(884人)の増加となった。

月間有効求人数は38,650人で前年同月比19.6%(6,342人)の増加となった。

## ■ 就職

新規求職申込件数は、9,593件で前年同月比▲10.3%(▲1,096件)の減少となった。

このうち45歳以上の者の割合は、37.3%(前年同月差1.9ポイント低下)、雇用保険の一般受給資格決定者の割合は、24.9%(同6.9ポイント上昇)となった。

月間有効求職者数は31,430人で前年同月比▲24.4%(▲10,168人)減少となった。

このうち、45歳以上の者の割合は、40.8%(前年同月4.4ポイント低下)、雇用保険の受給者実人員の割合は、25.2%(同4.2ポイント低下)を占めている。

## ■ 就職

就職件数は2,875件で前年同月比▲13.3%(▲441件)減少となった。

このうち、45歳以上の者の割合は、32.0%(前年同月差2.3ポイント低下)となった。

## ■ 求人倍率

(原数値)

項 目	当月	前月	前年同月	対前月差 (ポイント)	対前年同月差 (ポイント)
新規求人倍率(倍)	1.65	1.80	1.26	▲0.15	0.39
有効求人倍率(倍)	1.23	1.25	0.78	▲0.02	0.45

(季節調整値)

項 目	当月	前月	前年同月	対前月差 (ポイント)	対前年同月差 (ポイント)
新規求人倍率(倍)	1.88	1.68	1.41	0.20	0.47
有効求人倍率(倍)	1.23	1.18	0.77	0.05	0.46

※求人倍率(季節調整値):平成24年12月以前は遡及改訂数値。

## 主要項目別推移

(各年1月分)

項 目	21年1月	22年1月	23年1月	24年1月	25年1月	21年度比
新規求人数(人)	9,492	7,661	9,066	13,473	15,869	67.2%
月間有効求人数(人)	21,107	16,463	20,373	32,308	38,650	83.1%
新規求職申込件数(件)	15,816	12,834	11,961	10,689	9,593	▲39.3%
月間有効求職者数(人)	43,548	46,338	39,952	41,598	31,430	▲27.8%
就職件数(件)	2,856	2,784	2,608	3,316	2,875	0.7%

## 2. グラフでみる労働市場 (学卒を除きパートを含む)

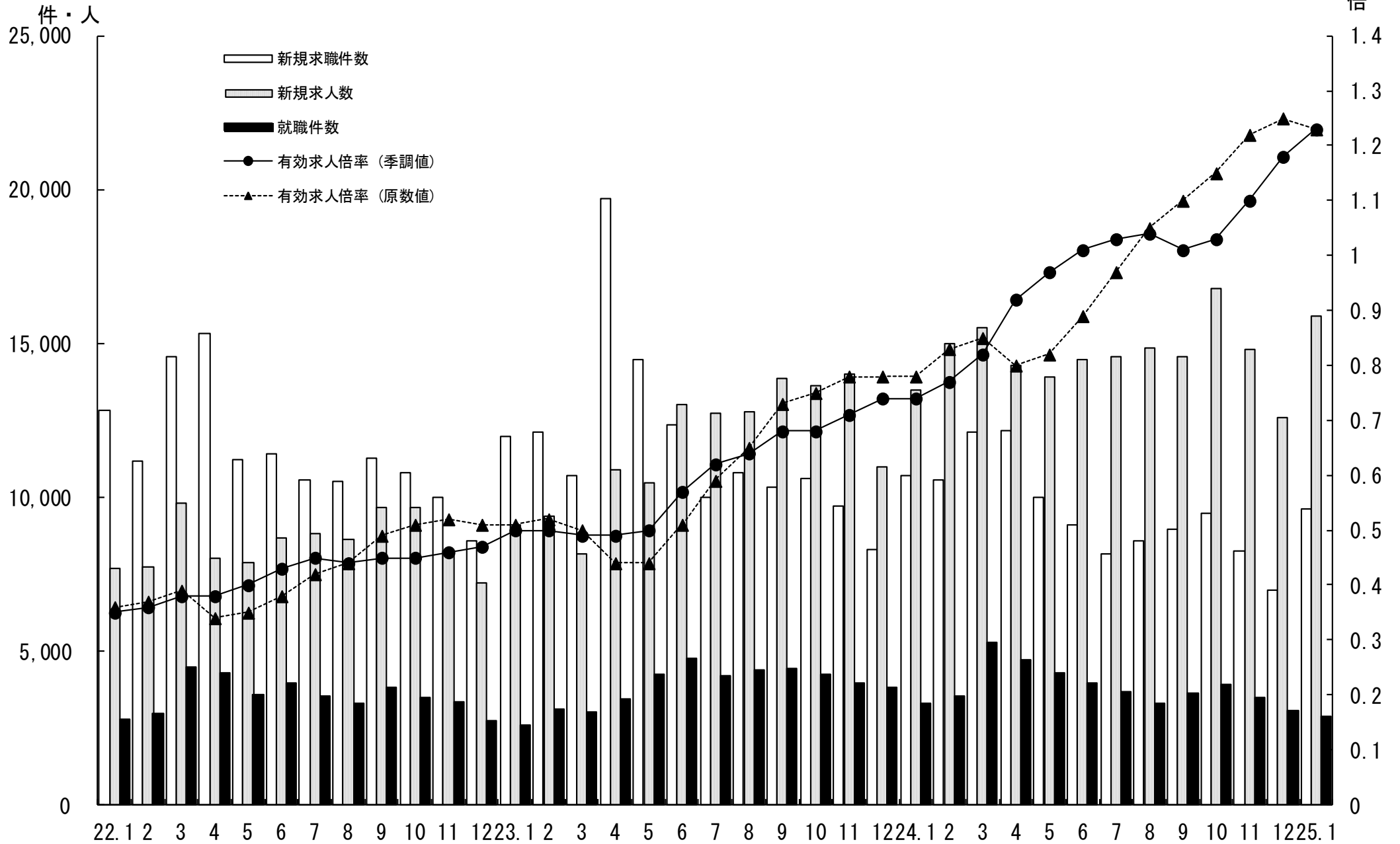

### 3. 新規求人・新規求職の対前年同月増減率の推移 (学卒を除きパートを含む)

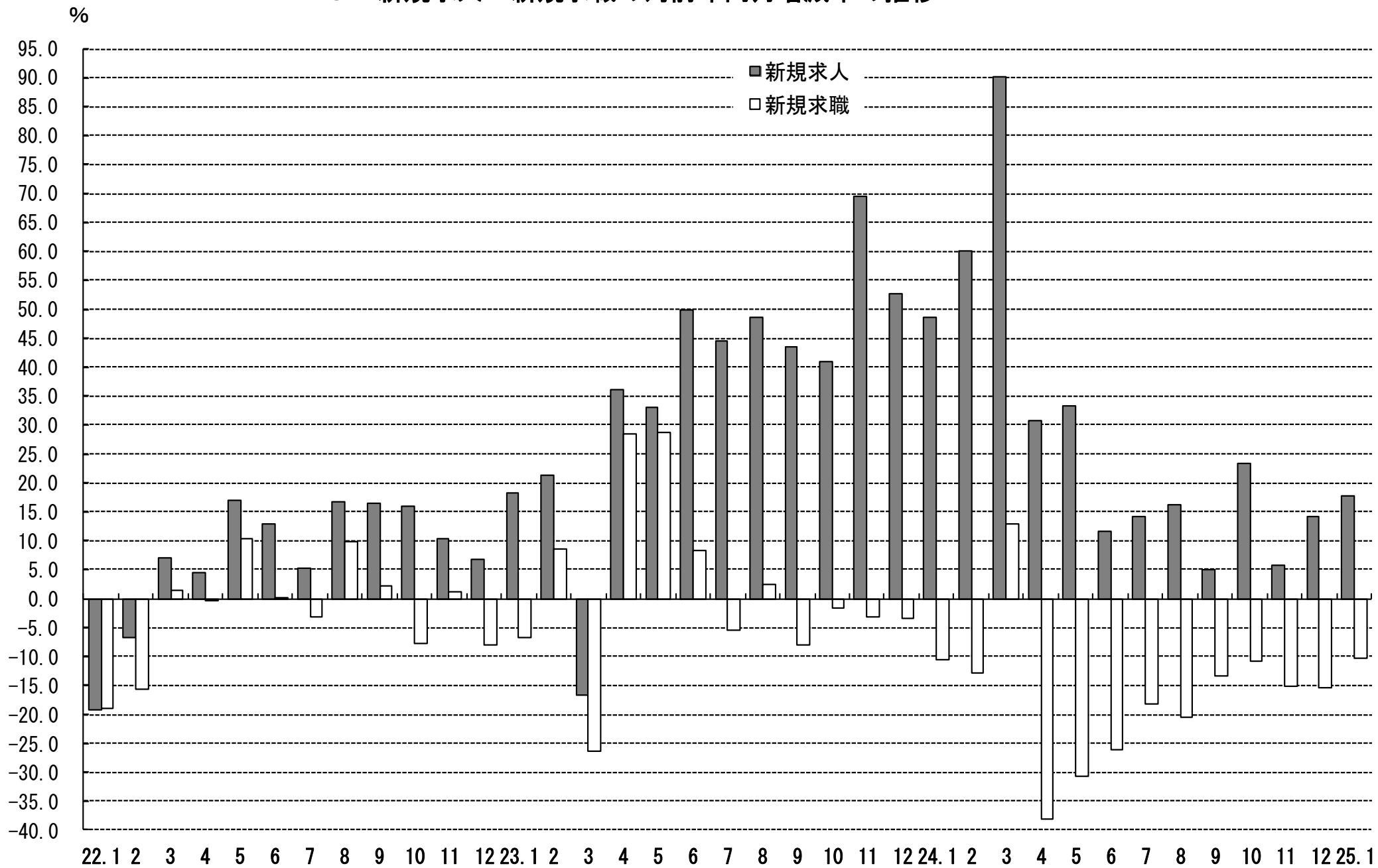

#### 4. 雇用保険 受給資格決定件数・受給者実人員の推移

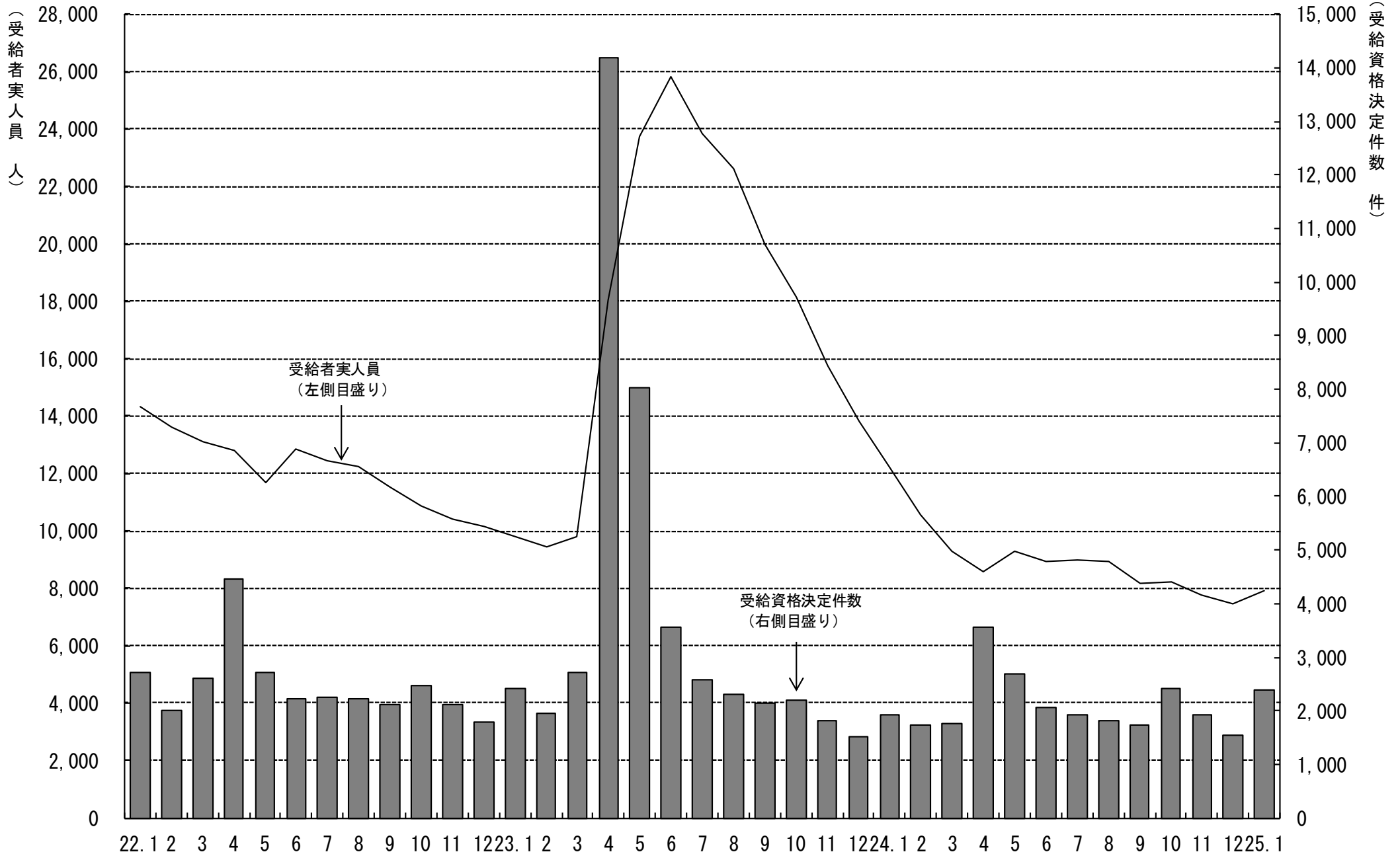

# 5. 一般職業紹介状況

(学卒を除きパートを含む)

平成25年1月分

項目別	安定所別	前年同月 (24年1月)	前月 (24年12月)	本月 (25年1月)	中通り計						会津計 会津若松	浜通り計				
					県北計			県中・県南				平	相双			
					福島	二本松		郡山	白河	須賀川						
求	新規求職申込件数(件)	10,689	6,991	9,593	1,865	487	2,352	2,010	662	613	3,285	5,637	1,722	1,718	516	2,234
	うち 常 用	10,047	6,455	9,080	1,781	482	2,263	1,967	575	613	3,155	5,418	1,431	1,715	516	2,231
	うち 中高年齢者	4,185	2,714	3,580	667	204	871	675	279	199	1,153	2,024	772	589	195	784
	雇用保険受給資格決定件数	1,923	1,533	2,392	448	137	585	409	167	214	790	1,375	490	426	101	527
職	月間有効求職者数(人)	41,598	31,101	31,430	6,132	1,671	7,803	6,765	2,360	2,250	11,375	19,178	5,193	5,594	1,465	7,059
	うち 常 用	40,804	30,486	30,827	6,039	1,662	7,701	6,668	2,266	2,248	11,182	18,883	4,892	5,587	1,465	7,052
	うち 中高年齢者	18,800	12,777	12,834	2,503	717	3,220	2,545	1,010	879	4,434	7,654	2,336	2,186	658	2,844
	雇用保険受給者実人員	12,233	7,443	7,924	1,471	503	1,974	1,641	633	693	2,967	4,941	1,354	1,277	350	1,627
求 人	新規求人数(人)	13,473	12,564	15,869	3,221	654	3,875	3,401	831	963	5,195	9,070	2,172	3,340	1,287	4,627
	うち 常 用	11,106	10,538	14,170	2,745	602	3,347	3,133	741	809	4,683	8,030	2,051	2,928	1,161	4,089
	月間有効求人数	32,308	39,020	38,650	7,408	1,779	9,187	8,681	1,944	2,288	12,913	22,100	5,088	8,081	3,381	11,462
就 職	うち 常 用	27,405	33,530	34,427	6,369	1,606	7,975	7,889	1,724	1,980	11,593	19,568	4,653	7,098	3,108	10,206
	就職件数(件)	3,316	3,082	2,875	531	152	683	571	222	195	988	1,671	488	539	177	716
	うち 常 用	2,525	2,517	2,412	420	124	544	478	188	173	839	1,383	420	459	150	609
	うち 中高年齢者	1,137	1,055	920	175	44	219	169	76	64	309	528	157	167	68	235
	うち 受給者	715	594	623	114	30	144	124	57	49	230	374	117	104	28	132
うち他県への就職件数	252	255	235	40	5	45	60	23	23	106	151	31	39	14	53	
充 足	充足数(人)	3,231	3,041	2,850	555	137	692	586	201	162	949	1,641	461	532	216	748
	うち 常 用	2,452	2,464	2,394	434	108	542	497	179	139	815	1,357	399	451	187	638
	うち他県からの充足数	170	225	224	56	0	56	39	13	12	64	120	16	61	27	88
比 率	新規求人倍率(倍)	1.41	1.68	1.88	1.73	1.34	1.65	1.69	1.26	1.57	1.58	1.61	1.26	1.94	2.49	2.07
	有効求人倍率(倍)	0.77	1.18	1.23	1.21	1.06	1.18	1.28	0.82	1.02	1.14	1.15	0.98	1.44	2.31	1.62
	就職率(%)	31.0	44.1	30.0	28.5	31.2	29.0	28.4	33.5	31.8	30.1	29.6	28.3	31.4	34.3	32.1
	うち中高年齢者の就職率	27.2	38.9	25.7	26.2	21.6	25.1	25.0	27.2	32.2	26.8	26.1	20.3	28.4	34.9	30.0
	充足率(%)	24.0	24.2	18.0	17.2	20.9	17.9	17.2	24.2	16.8	18.3	18.1	21.2	15.9	16.8	16.2

※県の有効求人倍率及び新規求人倍率は季節調整値、公共職業安定所の有効求人倍率及び新規求人倍率は原数値。

※就職率は新規求職者数ベース、充足率は新規求人数ベース

※雇用保険受給資格決定件数及び雇用保険受給者実人員の本月、前月、前年同月の合計欄には、運輸支局取扱分を含む。

## 6. 雇用保険業務概況

平成25年1月分

安定所別		21年度計	22年度計	23年度計	前年同月 (24年1月)	前月 (24年12月)	本月 (25年1月)	福 島	平	会津若松	郡 山	白 河	須 賀 川	二 本 松	相 双	運輸支局
項目別																
適 用	新規適用事業所数	1,376	1,305	1,593	109	143	132	22	39	10	27	10	9	6	9	0
	廃止事業所数	1,286	1,121	1,107	63	50	39	7	12	9	2	2	0	1	6	0
	月末事業所数	30,347	30,557	30,878	31,063	31,658	31,753	5,827	5,838	5,135	6,471	2,048	1,986	1,331	3,117	0
	資格取得者数	94,624	98,895	110,394	6,826	7,268	6,720	1,135	1,199	871	1,856	392	370	267	630	0
	資格喪失者数	90,732	92,824	116,334	8,215	7,594	8,597	1,535	1,211	1,481	2,362	629	611	306	462	0
	月末被保険者数	514,295	521,036	504,676	507,710	521,208	519,119	108,288	85,035	68,653	136,968	37,229	30,201	21,373	31,372	0
	離職票交付枚数	58,370	58,201	78,104	4,905	4,376	5,583	1,042	728	1,160	1,333	405	465	206	244	0
	うち 高 齢	1,785	1,630	1,878	135	109	172	41	31	31	36	7	6	15	5	0
	うち 特 例	2,200	2,169	1,759	643	591	564	70	0	308	34	109	40	2	1	0
うち 短 時 間	0	0	0	0	0	0	0	0	0	0	0	0	0	0	0	
給 付	受給資格決定件数	37,433	29,433	43,783	1,923	1,533	2,392	448	426	490	409	167	214	137	101	0
	初回受給者数	35,581	26,032	40,238	1,513	1,404	1,932	355	268	452	327	142	195	111	82	0
	受給者実人員	17,354	11,167	17,821	12,233	7,443	7,924	1,471	1,277	1,354	1,641	633	693	503	350	2
	給付延日数	5,337,647	3,361,327	5,581,275	315,609	166,314	217,974	42,364	34,697	34,495	45,629	18,499	17,884	14,213	10,150	43
	支給終了者数	30,424	21,604	30,274	2,911	1,149	1,532	274	262	249	342	112	116	108	69	0
	支給金額(千円)	24,506,342	15,266,313	24,438,035	1,434,005	774,467	1,009,272	201,400	158,672	155,497	210,817	87,247	79,395	66,801	49,147	296
	給付制限件数	10,805	10,966	10,220	613	735	739	161	115	137	111	78	50	38	49	0
	特 受給資格決定件数	2,282	2,243	1,827	676	573	643	110	1	304	44	84	73	27	0	0
	特 受給者数	2,271	2,197	1,822	461	293	503	43	0	250	46	77	50	37	0	0
	特 支給金額(千円)	402,979	381,362	323,605	79,091	52,237	86,438	7,535	0	42,476	7,414	13,574	8,719	6,720	0	0
特 給付制限件数	5	3	4	1	1	0	0	0	0	0	0	0	0	0	0	
日 雇	受給者実人員	0	0	8	0	0	0	0	0	0	0	0	0	0	0	0
	支給金額(千円)	0	0	0	0	0	0	0	0	0	0	0	0	0	0	0

※ 支給金額は千円未満四捨五入のため、県計とは一致しないことがある。

※ 平成21年4月より公共職業安定所の再編があったため、会津若松に会津若松所と喜多方所を、平に平所と勿来所を、相双に相馬所と富岡所を集約し計上している。



福島労働局 職業別(常用計)	25.1月								
	有効求職			有効求人			有効求人倍率		
	計	一般	パート	計	一般	パート	計	一般	パート
職業計	30,827	23,695	7,132	34,427	24,090	10,337	1.12	1.02	1.45
A 管理的職業	80	77	3	90	89	1	1.13	1.16	0.33
B 専門的・技術的職業	3,071	2,542	529	6,035	4,833	1,202	1.97	1.90	2.27
07 開発技術者	224	217	7	277	273	4	1.24	1.26	0.57
08 製造技術者	431	384	47	65	60	5	0.15	0.16	0.11
09 建築・土木技術者等	204	196	8	867	857	10	4.25	4.37	1.25
10 情報処理・通信技術者	228	222	6	194	192	2	0.85	0.86	0.33
11 その他の技術者	69	66	3	39	38	1	0.57	0.58	0.33
12 医師、薬剤師等	27	18	9	564	316	248	20.89	17.56	27.56
13 保健師、助産師等	477	319	158	1,414	1,110	304	2.96	3.48	1.92
14 医療技術者	101	74	27	426	334	92	4.22	4.51	3.41
15 その他の保健医療	162	147	15	197	171	26	1.22	1.16	1.73
16 社会福祉の専門的職業	599	450	149	1,108	915	193	1.85	2.03	1.30
22 美術家、デザイナー等	165	149	16	87	67	20	0.53	0.45	1.25
05.06.17～21.23.24その他	384	300	84	797	500	297	2.08	1.67	3.54
C 事務的職業	7,599	5,874	1,725	2,858	2,083	775	0.38	0.35	0.45
25 一般事務員	6,580	4,981	1,599	1,937	1,399	538	0.29	0.28	0.34
26 会計事務員	329	289	40	238	170	68	0.72	0.59	1.70
27 生産関連事務員	274	244	30	240	158	82	0.88	0.65	2.73
28 営業・販売関連事務員	302	268	34	310	262	48	1.03	0.98	1.41
29 外勤事務員	12	11	1	15	8	7	1.25	0.73	7.00
30 運輸・郵便事務	31	28	3	76	60	16	2.45	2.14	5.33
31 事務用機器操作の職業	71	53	18	42	26	16	0.59	0.49	0.89
D 販売の職業	2,932	2,094	838	4,293	2,278	2,015	1.46	1.09	2.40
32 商品販売の職業	2,161	1,363	798	3,033	1,091	1,942	1.40	0.80	2.43
33 販売類似の職業	70	58	12	90	80	10	1.29	1.38	0.83
34 営業の職業	701	673	28	1,170	1,107	63	1.67	1.64	2.25
E サービスの職業	3,504	2,368	1,136	6,840	3,438	3,402	1.95	1.45	2.99
35 家庭生活支援サービス	20	9	11	18	5	13	0.90	0.56	1.18
36 介護サービスの職業	1,088	829	259	1,983	1,268	715	1.82	1.53	2.76
37 保健医療サービス	247	168	79	390	298	92	1.58	1.77	1.16
38 生活衛生サービス	163	121	42	408	299	109	2.50	2.47	2.60
39 飲食物調理の職業	854	467	387	1,394	586	808	1.63	1.25	2.09
40 接客・給仕の職業	798	538	260	2,167	768	1,399	2.72	1.43	5.38
41 居住施設・ビルの管理	98	74	24	49	23	26	0.50	0.31	1.08
42 その他のサービス	236	162	74	431	191	240	1.83	1.18	3.24
F 保安の職業	210	174	36	1,391	1,085	306	6.62	6.24	8.50
G 農林漁業の職業	215	164	51	216	166	50	1.00	1.01	0.98
H 生産工程の職業	5,972	5,084	888	3,622	3,005	617	0.61	0.59	0.69
49 生産設備(金属)	88	84	4	5	5	0	0.06	0.06	0.00
50 生産設備(金属除く)	70	66	4	39	31	8	0.56	0.47	2.00
51 生産設備(機械)	105	99	6	6	6	0	0.06	0.06	0.00
52 金属材料製造等	798	764	34	736	697	39	0.92	0.91	1.15
54 製品製造・加工処理	1,462	1,101	361	1,467	1,039	428	1.00	0.94	1.19
57 機械組立の職業	2,494	2,156	338	555	501	54	0.22	0.23	0.16
60 機械整備・修理の職業	296	281	15	356	344	12	1.20	1.22	0.80
61 製品検査(金属)	106	83	23	36	34	2	0.34	0.41	0.09
62 製品検査(金属除く)	128	85	43	123	88	35	0.96	1.04	0.81
63 機械検査の職業	232	187	45	122	97	25	0.53	0.52	0.56
64 生産関連・生産類似	193	178	15	177	163	14	0.92	0.92	0.93
I 輸送・機械運転の職業	1,198	1,098	100	2,406	2,165	241	2.01	1.97	2.41
65 鉄道運転の職業	0	0	0	0	0	0			
66 自動車運転の職業	860	789	71	1,945	1,739	206	2.26	2.20	2.90
67 船舶・航空機運転	0	0	0	0	0	0			
68 その他の輸送の職業	128	117	11	29	27	2	0.23	0.23	0.18
69 定置・建設機械運転	210	192	18	432	399	33	2.06	2.08	1.83
J 建設・採掘の職業	1,013	962	51	3,559	3,451	108	3.51	3.59	2.12
70 建設躯体工事の職業	40	40	0	521	504	17	13.03	12.60	
71 建設の職業	203	192	11	605	594	11	2.98	3.09	1.00
72 電気工事の職業	181	169	12	442	436	6	2.44	2.58	0.50
73 土木の職業	585	557	28	1,987	1,913	74	3.40	3.43	2.64
74 採掘の職業	4	4	0	4	4	0	1.00	1.00	
K 運搬・清掃等の職業	4,137	2,624	1,513	3,117	1,497	1,620	0.75	0.57	1.07
75 運搬の職業	1,014	845	169	877	564	313	0.86	0.67	1.85
76 清掃の職業	1,050	505	545	1,259	393	866	1.20	0.78	1.59
77 包装の職業	51	18	33	98	28	70	1.92	1.56	2.12
78 その他の運搬等の職業	2,022	1,256	766	883	512	371	0.44	0.41	0.48
分類不能の職業	896	634	262	0	0	0	0.00	0.00	0.00

福島所 職業別(常用計)	25.1月								
	有効求職			有効求人			有効求人倍率		
	計	一般	パート	計	一般	パート	計	一般	パート
職業計	6,039	4,648	1,391	6,369	4,437	1,932	1.05	0.95	1.39
A管理的職業	19	18	1	19	19	0	1.00	1.06	0.00
B専門的・技術的職業	644	524	120	1,109	858	251	1.72	1.64	2.09
07開発技術者	36	33	3	18	15	3	0.50	0.45	1.00
08製造技術者	57	49	8	6	5	1	0.11	0.10	0.13
09建築・土木技術者等	34	31	3	135	134	1	3.97	4.32	0.33
10情報処理・通信技術者	46	45	1	17	17	0	0.37	0.38	0.00
11その他の技術者	16	16	0	5	5	0	0.31	0.31	
12医師、薬剤師等	3	0	3	19	13	6	6.33		2.00
13保健師、助産師等	110	76	34	260	212	48	2.36	2.79	1.41
14医療技術者	20	14	6	93	69	24	4.65	4.93	4.00
15その他の保健医療	30	27	3	42	40	2	1.40	1.48	0.67
16社会福祉の専門的職業	149	111	38	167	142	25	1.12	1.28	0.66
22美術家、デザイナー等	51	48	3	9	6	3	0.18	0.13	1.00
05.06.17～21.23.24その他	92	74	18	338	200	138	3.67	2.70	7.67
C事務的職業	1,771	1,390	381	684	500	184	0.39	0.36	0.48
25一般事務員	1,580	1,223	357	493	357	136	0.31	0.29	0.38
26会計事務員	82	75	7	60	36	24	0.73	0.48	3.43
27生産関連事務員	40	34	6	58	48	10	1.45	1.41	1.67
28営業・販売関連事務員	42	34	8	47	41	6	1.12	1.21	0.75
29外勤事務員	5	4	1	2	2	0	0.40	0.50	0.00
30運輸・郵便事務	5	4	1	11	10	1	2.20	2.50	1.00
31事務用機器操作の職業	17	16	1	13	6	7	0.76	0.38	7.00
D販売の職業	564	408	156	770	475	295	1.37	1.16	1.89
32商品販売の職業	374	233	141	503	227	276	1.34	0.97	1.96
33販売類似の職業	27	18	9	33	25	8	1.22	1.39	0.89
34営業の職業	163	157	6	234	223	11	1.44	1.42	1.83
Eサービスの職業	707	468	239	1,335	719	616	1.89	1.54	2.58
35家庭生活支援サービス	3	0	3	5	0	5	1.67		1.67
36介護サービスの職業	252	192	60	532	356	176	2.11	1.85	2.93
37保健医療サービス	64	49	15	80	55	25	1.25	1.12	1.67
38生活衛生サービス	32	23	9	83	70	13	2.59	3.04	1.44
39飲食物調理の職業	183	87	96	206	106	100	1.13	1.22	1.04
40接客・給仕の職業	108	73	35	295	108	187	2.73	1.48	5.34
41居住施設・ビルの管理	30	21	9	10	4	6	0.33	0.19	0.67
42その他のサービス	35	23	12	124	20	104	3.54	0.87	8.67
F保安の職業	49	36	13	256	227	29	5.22	6.31	2.23
G農林漁業の職業	47	37	10	12	9	3	0.26	0.24	0.30
H生産工程の職業	1,009	858	151	371	296	75	0.37	0.34	0.50
49生産設備(金属)	7	7	0	4	4	0	0.57	0.57	
50生産設備(金属除く)	14	14	0	2	2	0	0.14	0.14	
51生産設備(機械)	21	19	2	1	1	0	0.05	0.05	0.00
52金属材料製造等	111	104	7	84	83	1	0.76	0.80	0.14
54製品製造・加工処理	248	173	75	154	83	71	0.62	0.48	0.95
57機械組立の職業	462	407	55	39	38	1	0.08	0.09	0.02
60機械整備・修理の職業	52	50	2	44	44	0	0.85	0.88	0.00
61製品検査(金属)	8	8	0	2	2	0	0.25	0.25	
62製品検査(金属除く)	23	17	6	7	5	2	0.30	0.29	0.33
63機械検査の職業	32	28	4	9	9	0	0.28	0.32	0.00
64生産関連・生産類似	31	31	0	25	25	0	0.81	0.81	
I輸送・機械運転の職業	193	174	19	412	371	41	2.13	2.13	2.16
65鉄道運転の職業	0	0	0	0	0	0			
66自動車運転の職業	133	119	14	363	322	41	2.73	2.71	2.93
67船舶・航空機運転	0	0	0	0	0	0			
68その他の輸送の職業	23	21	2	2	2	0	0.09	0.10	0.00
69定置・建設機械運転	37	34	3	47	47	0	1.27	1.38	0.00
J建設・採掘の職業	170	164	6	564	525	39	3.32	3.20	6.50
70建設躯体工事の職業	7	7	0	114	114	0	16.29	16.29	
71建設の職業	35	34	1	97	95	2	2.77	2.79	2.00
72電気工事の職業	34	32	2	76	75	1	2.24	2.34	0.50
73土木の職業	94	91	3	277	241	36	2.95	2.65	12.00
74採掘の職業	0	0	0	0	0	0			
K運搬・清掃等の職業	805	534	271	837	438	399	1.04	0.82	1.47
75運搬の職業	181	158	23	90	55	35	0.50	0.35	1.52
76清掃の職業	156	70	86	357	82	275	2.29	1.17	3.20
77包装の職業	6	2	4	4	0	4	0.67	0.00	1.00
78その他の運搬等の職業	462	304	158	386	301	85	0.84	0.99	0.54
分類不能の職業	61	37	24	0	0	0	0.00	0.00	0.00

平所 職業別(常用計)	25.1月								
	有効求職			有効求人			有効求人倍率		
	計	一般	パート	計	一般	パート	計	一般	パート
職業計	5,587	4,100	1,487	7,098	4,993	2,105	1.27	1.22	1.42
A 管理的職業	10	10		13	12	1	1.30	1.20	#DIV/0!
B 専門的・技術的職業	560	455	105	1,178	943	235	2.10	2.07	2.24
07 開発技術者	53	52	1	54	54	0	1.02	1.04	0.00
08 製造技術者	63	59	4	8	8	0	0.13	0.14	0.00
09 建築・土木技術者等	40	39	1	151	149	2	3.78	3.82	2.00
10 情報処理・通信技術者	40	39	1	50	50	0	1.25	1.28	0.00
11 その他の技術者	16	13	3	13	13	0	0.81	1.00	0.00
12 医師、薬剤師等	6	6		110	68	42	18.33	11.33	
13 保健師、助産師等	99	66	33	317	238	79	3.20	3.61	2.39
14 医療技術者	16	11	5	93	71	22	5.81	6.45	4.40
15 その他の保健医療	34	29	5	60	52	8	1.76	1.79	1.60
16 社会福祉の専門的職業	103	71	32	191	145	46	1.85	2.04	1.44
22 美術家、デザイナー等	30	25	5	23	20	3	0.77	0.80	0.60
05.06.17~21.23.24その他	60	45	15	108	75	33	1.80	1.67	2.20
C 事務的職業	1,397	993	404	634	477	157	0.45	0.48	0.39
25 一般事務員	1,219	843	376	435	317	118	0.36	0.38	0.31
26 会計事務員	57	47	10	42	28	14	0.74	0.60	1.40
27 生産関連事務員	47	39	8	38	24	14	0.81	0.62	1.75
28 営業・販売関連事務員	53	47	6	83	80	3	1.57	1.70	0.50
29 外勤事務員	3	3		2	1	1	0.67	0.33	
30 運輸・郵便事務	5	4	1	28	22	6	5.60	5.50	6.00
31 事務用機器操作の職業	13	10	3	6	5	1	0.46	0.50	0.33
D 販売の職業	518	346	172	798	430	368	1.54	1.24	2.14
32 商品販売の職業	396	228	168	561	198	363	1.42	0.87	2.16
33 販売類似の職業	10	9	1	23	22	1	2.30	2.44	1.00
34 営業の職業	112	109	3	214	210	4	1.91	1.93	1.33
E サービスの職業	610	378	232	1,603	748	855	2.63	1.98	3.69
35 家庭生活支援サービス	0			1	0	1			
36 介護サービスの職業	198	136	62	510	293	217	2.58	2.15	3.50
37 保健医療サービス	54	31	23	132	100	32	2.44	3.23	1.39
38 生活衛生サービス	33	21	12	143	96	47	4.33	4.57	3.92
39 飲食物調理の職業	144	73	71	374	130	244	2.60	1.78	3.44
40 接客・給仕の職業	133	83	50	370	91	279	2.78	1.10	5.58
41 居住施設・ビルの管理	17	13	4	5	3	2	0.29	0.23	0.50
42 その他のサービス	31	21	10	68	35	33	2.19	1.67	3.30
F 保安の職業	30	28	2	181	140	41	6.03	5.00	20.50
G 農林漁業の職業	33	26	7	44	42	2	1.33	1.62	0.29
H 生産工程の職業	926	764	162	959	863	96	1.04	1.13	0.59
49 生産設備(金属)	7	7		1	1		0.14	0.14	
50 生産設備(金属除く)	8	7	1	19	19		2.38	2.71	0.00
51 生産設備(機械)	9	9		0	0		0.00	0.00	
52 金属材料製造等	149	144	5	251	243	8	1.68	1.69	1.60
54 製品製造・加工処理	279	211	68	406	332	74	1.46	1.57	1.09
57 機械組立の職業	323	267	56	68	63	5	0.21	0.24	0.09
60 機械整備・修理の職業	42	41	1	84	83	1	2.00	2.02	1.00
61 製品検査(金属)	11	9	2	4	3	1	0.36	0.33	0.50
62 製品検査(金属除く)	18	9	9	34	33	1	1.89	3.67	0.11
63 機械検査の職業	37	21	16	52	47	5	1.41	2.24	0.31
64 生産関連・生産類似	43	39	4	40	39	1	0.93	1.00	0.25
I 輸送・機械運転の職業	251	227	24	368	339	29	1.47	1.49	1.21
65 鉄道運転の職業	0			0					
66 自動車運転の職業	177	162	15	274	249	25	1.55	1.54	1.67
67 船舶・航空機運転	0			0	0				
68 その他の輸送の職業	40	37	3	13	13	0	0.33	0.35	0.00
69 定置・建設機械運転	34	28	6	81	77	4	2.38	2.75	0.67
J 建設・採掘の職業	208	201	7	771	767	4	3.71	3.82	0.57
70 建設躯体工事の職業	12	12		130	130	0	10.83	10.83	
71 建設の職業	40	38	2	132	130	2	3.30	3.42	1.00
72 電気工事の職業	62	59	3	119	118	1	1.92	2.00	0.33
73 土木の職業	94	92	2	388	387	1	4.13	4.21	0.50
74 採掘の職業	0			2	2				
K 運搬・清掃等の職業	766	471	295	549	232	317	0.72	0.49	1.07
75 運搬の職業	151	126	25	209	120	89	1.38	0.95	3.56
76 清掃の職業	231	115	116	213	33	180	0.92	0.29	1.55
77 包装の職業	5	2	3	19	13	6	3.80	6.50	2.00
78 その他の運搬等の職業	379	228	151	108	66	42	0.28	0.29	0.28
分類不能の職業	278	201	77	0			0.00	0.00	0.00

会津若松所 職業別(常用計)	25.1月								
	有効求職			有効求人			有効求人倍率		
	計	一般	パート	計	一般	パート	計	一般	パート
職業計	4,892	3,761	1,131	4,653	2,850	1,803	0.95	0.76	1.59
A管理的職業	16	15	1	6	6		0.38	0.40	0.00
B専門的・技術的職業	467	382	85	728	623	105	1.56	1.63	1.24
07開発技術者	26	26		15	15	0	0.58	0.58	
08製造技術者	67	63	4	4	3	1	0.06	0.05	0.25
09建築・土木技術者等	36	34	2	133	130	3	3.69	3.82	1.50
10情報処理・通信技術者	34	34	0	24	23	1	0.71	0.68	
11その他の技術者	12	12		0	0		0.00	0.00	
12医師、薬剤師等	3	0	3	16	14	2	5.33		0.67
13保健師、助産師等	100	64	36	194	163	31	1.94	2.55	0.86
14医療技術者	16	14	2	45	39	6	2.81	2.79	3.00
15その他の保健医療	17	16	1	20	16	4	1.18	1.00	4.00
16社会福祉の専門的職業	86	64	22	194	163	31	2.26	2.55	1.41
22美術家、デザイナー等	12	10	2	10	7	3	0.83	0.70	1.50
05.06.17～21.23.24その他	58	45	13	73	50	23	1.26	1.11	1.77
C事務的職業	1063	855	208	276	193	83	0.26	0.23	0.40
25一般事務員	921	734	187	181	130	51	0.20	0.18	0.27
26会計事務員	42	36	6	27	20	7	0.64	0.56	1.17
27生産関連事務員	36	31	5	16	7	9	0.44	0.23	1.80
28営業・販売関連事務員	48	43	5	33	23	10	0.69	0.53	2.00
29外勤事務員	2	2		5	2	3	2.50	1.00	
30運輸・郵便事務	3	3		7	4	3	2.33	1.33	
31事務用機器操作の職業	11	6	5	7	7	0	0.64	1.17	0.00
D販売の職業	480	346	134	786	352	434	1.64	1.02	3.24
32商品販売の職業	358	230	128	596	180	416	1.66	0.78	3.25
33販売類似の職業	7	7		8	7	1	1.14	1.00	
34営業の職業	115	109	6	182	165	17	1.58	1.51	2.83
Eサービスの職業	665	456	209	1,113	494	619	1.67	1.08	2.96
35家庭生活支援サービス	2	1	1	4	0	4	2.00	0.00	4.00
36介護サービスの職業	183	146	37	214	135	79	1.17	0.92	2.14
37保健医療サービス	29	20	9	28	26	2	0.97	1.30	0.22
38生活衛生サービス	21	17	4	42	30	12	2.00	1.76	3.00
39飲食物調理の職業	164	100	64	182	90	92	1.11	0.90	1.44
40接客・給仕の職業	209	131	78	577	188	389	2.76	1.44	4.99
41居住施設・ビルの管理	10	8	2	9	5	4	0.90	0.63	2.00
42その他のサービス	47	33	14	57	20	37	1.21	0.61	2.64
F保安の職業	29	23	6	372	212	160	12.83	9.22	26.67
G農林漁業の職業	32	27	5	21	16	5	0.66	0.59	1.00
H生産工程の職業	993	840	153	437	324	113	0.44	0.39	0.74
49生産設備(金属)	6	6		0	0		0.00	0.00	
50生産設備(金属除く)	10	10		5	3	2	0.50	0.30	
51生産設備(機械)	11	10	1	1	1	0	0.09	0.10	0.00
52金属材料製造等	114	107	7	64	59	5	0.56	0.55	0.71
54製品製造・加工処理	206	153	53	144	87	57	0.70	0.57	1.08
57機械組立の職業	531	457	74	103	83	20	0.19	0.18	0.27
60機械整備・修理の職業	55	50	5	44	44	0	0.80	0.88	0.00
61製品検査(金属)	3	2	1	1	1	0	0.33	0.50	0.00
62製品検査(金属除く)	14	8	6	28	14	14	2.00	1.75	2.33
63機械検査の職業	23	18	5	24	10	14	1.04	0.56	2.80
64生産関連・生産類似	20	19	1	23	22	1	1.15	1.16	1.00
I輸送・機械運転の職業	173	158	15	270	214	56	1.56	1.35	3.73
65鉄道運転の職業	0			0					
66自動車運転の職業	132	121	11	174	142	32	1.32	1.17	2.91
67船舶・航空機運転	0			0	0	0			
68その他の輸送の職業	6	5	1	1	1	0	0.17	0.20	0.00
69位置・建設機械運転	35	32	3	95	71	24	2.71	2.22	8.00
J建設・採掘の職業	160	152	8	335	331	4	2.09	2.18	0.50
70建設躯体工事の職業	5	5		58	55	3	11.60	11.00	
71建設の職業	39	38	1	58	57	1	1.49	1.50	1.00
72電気工事の職業	23	22	1	33	33	0	1.43	1.50	0.00
73土木の職業	92	86	6	185	185	0	2.01	2.15	0.00
74採掘の職業	1	1		1	1		1.00	1.00	
K運搬・清掃等の職業	785	495	290	309	85	224	0.39	0.17	0.77
75運搬の職業	153	130	23	81	40	41	0.53	0.31	1.78
76清掃の職業	234	110	124	176	34	142	0.75	0.31	1.15
77包装の職業	11	3	8	0	0	0	0.00	0.00	0.00
78その他の運搬等の職業	387	252	135	52	11	41	0.13	0.04	0.30
分類不能の職業	29	12	17	0			0.00	0.00	0.00

郡山所 職業別(常用計)	25.1月								
	有効求職			有効求人			有効求人倍率		
	計	一般	パート	計	一般	パート	計	一般	パート
職業計	6,668	5,229	1,439	7,889	5,567	2,322	1.18	1.06	1.61
A管理的職業	21	21		39	39	0	1.86	1.86	#DIV/0!
B専門的・技術的職業	762	642	120	1,733	1,333	400	2.27	2.08	3.33
07開発技術者	50	49	1	133	133	0	2.66	2.71	0.00
08製造技術者	118	101	17	23	20	3	0.19	0.20	0.18
09建築・土木技術者等	53	51	2	213	212	1	4.02	4.16	0.50
10情報処理・通信技術者	67	65	2	83	82	1	1.24	1.26	0.50
11その他の技術者	15	15		14	13	1	0.93	0.87	
12医師、薬剤師等	9	7	2	390	200	190	43.33	28.57	95.00
13保健師、助産師等	83	61	22	267	194	73	3.22	3.18	3.32
14医療技術者	25	16	9	87	75	12	3.48	4.69	1.33
15その他の保健医療	51	49	2	52	43	9	1.02	0.88	4.50
16社会福祉の専門的職業	144	108	36	265	211	54	1.84	1.95	1.50
22美術家、デザイナー等	48	42	6	39	29	10	0.81	0.69	1.67
05.06.17~21.23.24その他	99	78	21	167	121	46	1.69	1.55	2.19
C事務的職業	1,808	1,412	396	661	461	200	0.37	0.33	0.51
25一般事務員	1,556	1,185	371	440	308	132	0.28	0.26	0.36
26会計事務員	81	73	8	56	43	13	0.69	0.59	1.63
27生産関連事務員	48	44	4	53	25	28	1.10	0.57	7.00
28営業・販売関連事務員	99	90	9	90	73	17	0.91	0.81	1.89
29外勤事務員	1	1		1	1	0	1.00	1.00	
30運輸・郵便事務	7	7		7	5	2	1.00	0.71	
31事務用機器操作の職業	16	12	4	14	6	8	0.88	0.50	2.00
D販売の職業	736	563	173	1,033	581	452	1.40	1.03	2.61
32商品販売の職業	539	375	164	734	286	448	1.36	0.76	2.73
33販売類似の職業	13	12	1	22	22	0	1.69	1.83	0.00
34営業の職業	184	176	8	277	273	4	1.51	1.55	0.50
Eサービスの職業	706	504	202	1,524	892	632	2.16	1.77	3.13
35家庭生活支援サービス	5	2	3	8	5	3	1.60	2.50	1.00
36介護サービスの職業	206	165	41	366	256	110	1.78	1.55	2.68
37保健医療サービス	46	33	13	71	63	8	1.54	1.91	0.62
38生活衛生サービス	45	38	7	76	62	14	1.69	1.63	2.00
39飲食物調理の職業	166	92	74	319	159	160	1.92	1.73	2.16
40接客・給仕の職業	152	112	40	608	301	307	4.00	2.69	7.68
41居住施設・ビルの管理	27	20	7	17	4	13	0.63	0.20	1.86
42その他のサービス	59	42	17	59	42	17	1.00	1.00	1.00
F保安の職業	42	38	4	404	336	68	9.62	8.84	17.00
G農林漁業の職業	31	22	9	26	20	6	0.84	0.91	0.67
H生産工程の職業	1,078	923	155	577	450	127	0.54	0.49	0.82
49生産設備(金属)	12	12		0	0		0.00	0.00	
50生産設備(金属除く)	7	7		2	1	1	0.29	0.14	
51生産設備(機械)	18	17	1	2	2		0.11	0.12	0.00
52金属材料製造等	131	128	3	106	106	0	0.81	0.83	0.00
54製品製造・加工処理	240	169	71	247	144	103	1.03	0.85	1.45
57機械組立の職業	508	442	66	57	48	9	0.11	0.11	0.14
60機械整備・修理の職業	59	56	3	78	77	1	1.32	1.38	0.33
61製品検査(金属)	18	16	2	9	9	0	0.50	0.56	0.00
62製品検査(金属除く)	6	5	1	20	18	2	3.33	3.60	2.00
63機械検査の職業	43	36	7	11	8	3	0.26	0.22	0.43
64生産関連・生産類似	36	35	1	45	37	8	1.25	1.06	8.00
I輸送・機械運転の職業	248	221	27	483	426	57	1.95	1.93	2.11
65鉄道運転の職業	0			0					
66自動車運転の職業	184	163	21	435	378	57	2.36	2.32	2.71
67船舶・航空機運転	0			0					
68その他の輸送の職業	24	21	3	2	2	0	0.08	0.10	0.00
69位置・建設機械運転	40	37	3	46	46	0	1.15	1.24	0.00
J建設・採掘の職業	191	183	8	747	720	27	3.91	3.93	3.38
70建設躯体工事の職業	10	10		62	62	0	6.20	6.20	
71建設の職業	52	48	4	175	172	3	3.37	3.58	0.75
72電気工事の職業	18	17	1	67	67		3.72	3.94	0.00
73土木の職業	109	106	3	442	418	24	4.06	3.94	8.00
74採掘の職業	2	2		1	1		0.50	0.50	
K運搬・清掃等の職業	794	507	287	662	309	353	0.83	0.61	1.23
75運搬の職業	280	232	48	188	131	57	0.67	0.56	1.19
76清掃の職業	188	90	98	308	129	179	1.64	1.43	1.83
77包装の職業	13	3	10	15	3	12	1.15	1.00	1.20
78その他の運搬等の職業	313	182	131	151	46	105	0.48	0.25	0.80
分類不能の職業	251	193	58	0			0.00	0.00	0.00

白河所 職業別(常用計)	25.1月								
	有効求職			有効求人			有効求人倍率		
	計	一般	パート	計	一般	パート	計	一般	パート
職業計	2,266	1,770	496	1,724	1,283	441	0.76	0.72	0.89
A管理的職業	4	3	1	2	2	0	0.50	0.67	0.00
B専門的・技術的職業	200	168	32	333	283	50	1.67	1.68	1.56
07開発技術者	26	24	2	26	25	1	1.00	1.04	0.50
08製造技術者	40	38	2	12	12	0	0.30	0.32	0.00
09建築・土木技術者等	5	5		43	42	1	8.60	8.40	
10情報処理・通信技術者	15	15		9	9		0.60	0.60	
11その他の技術者	2	2		0	0	0	0.00	0.00	
12医師、薬剤師等	2	2		5	4	1	2.50	2.00	
13保健師、助産師等	23	13	10	91	72	19	3.96	5.54	1.90
14医療技術者	3	2	1	33	25	8	11.00	12.50	8.00
15その他の保健医療	10	9	1	9	8	1	0.90	0.89	1.00
16社会福祉の専門的職業	40	31	9	85	75	10	2.13	2.42	1.11
22美術家、デザイナー等	10	10		5	4	1	0.50	0.40	
05.06.17～21.23.24その他	24	17	7	15	7	8	0.63	0.41	1.14
C事務的職業	461	356	105	136	88	48	0.30	0.25	0.46
25一般事務員	386	288	98	102	63	39	0.26	0.22	0.40
26会計事務員	15	13	2	7	5	2	0.47	0.38	1.00
27生産関連事務員	40	37	3	10	6	4	0.25	0.16	1.33
28営業・販売関連事務員	17	16	1	6	5	1	0.35	0.31	1.00
29外勤事務員	0			0	0	0			
30運輸・郵便事務	0	0		9	7	2			
31事務用機器操作の職業	3	2	1	2	2		0.67	1.00	0.00
D販売の職業	195	125	70	177	91	86	0.91	0.73	1.23
32商品販売の職業	165	97	68	98	28	70	0.59	0.29	1.03
33販売類似の職業	4	4		2	2	0	0.50	0.50	
34営業の職業	26	24	2	77	61	16	2.96	2.54	8.00
Eサービスの職業	233	172	61	234	101	133	1.00	0.59	2.18
35家庭生活支援サービス	2	1	1	0	0	0	0.00	0.00	0.00
36介護サービスの職業	55	45	10	36	14	22	0.65	0.31	2.20
37保健医療サービス	12	8	4	21	14	7	1.75	1.75	1.75
38生活衛生サービス	5	4	1	17	11	6	3.40	2.75	6.00
39飲食物調理の職業	52	32	20	77	29	48	1.48	0.91	2.40
40接客・給仕の職業	82	64	18	54	22	32	0.66	0.34	1.78
41居住施設・ビルの管理	2	2		3	2	1	1.50	1.00	
42その他のサービス	23	16	7	26	9	17	1.13	0.56	2.43
F保安の職業	20	15	5	62	61	1	3.10	4.07	0.20
G農林漁業の職業	33	25	8	31	25	6	0.94	1.00	0.75
H生産工程の職業	611	527	84	337	265	72	0.55	0.50	0.86
49生産設備(金属)	6	6		0	0	0	0.00	0.00	
50生産設備(金属除く)	8	8		1	1		0.13	0.13	
51生産設備(機械)	9	9		0	0		0.00	0.00	
52金属材料製造等	94	89	5	56	49	7	0.60	0.55	1.40
54製品製造・加工処理	149	124	25	138	101	37	0.93	0.81	1.48
57機械組立の職業	214	186	28	55	43	12	0.26	0.23	0.43
60機械整備・修理の職業	23	23	0	29	25	4	1.26	1.09	
61製品検査(金属)	32	22	10	15	14	1	0.47	0.64	0.10
62製品検査(金属除く)	33	24	9	10	0	10	0.30	0.00	1.11
63機械検査の職業	25	19	6	21	20	1	0.84	1.05	0.17
64生産関連・生産類似	18	17	1	12	12	0	0.67	0.71	0.00
I輸送・機械運転の職業	91	87	4	176	166	10	1.93	1.91	2.50
65鉄道運転の職業	0			0					
66自動車運転の職業	65	64	1	141	132	9	2.17	2.06	9.00
67船舶・航空機運転	0	0		0					
68その他の輸送の職業	16	14	2	3	2	1	0.19	0.14	0.50
69定置・建設機械運転	10	9	1	32	32	0	3.20	3.56	0.00
J建設・採掘の職業	55	51	4	115	112	3	2.09	2.20	0.75
70建設躯体工事の職業	2	2		5	5		2.50	2.50	
71建設の職業	6	6		14	14	0	2.33	2.33	
72電気工事の職業	7	6	1	16	16		2.29	2.67	0.00
73土木の職業	40	37	3	80	77	3	2.00	2.08	1.00
74採掘の職業	0			0	0				
K運搬・清掃等の職業	244	164	80	121	89	32	0.50	0.54	0.40
75運搬の職業	64	55	9	74	63	11	1.16	1.15	1.22
76清掃の職業	62	34	28	27	12	15	0.44	0.35	0.54
77包装の職業	2	2	0	10	10	0	5.00	5.00	
78その他の運搬等の職業	116	73	43	10	4	6	0.09	0.05	0.14
分類不能の職業	119	77	42	0			0.00	0.00	0.00

須賀川所 職業別(常用計)	25.1月								
	有効求職			有効求人			有効求人倍率		
	計	一般	パート	計	一般	パート	計	一般	パート
職業計	2,248	1,782	466	1,980	1,436	544	0.88	0.81	1.17
A管理的職業	3	3		6	6		2.00	2.00	#DIV/0!
B専門的・技術的職業	182	153	29	278	231	47	1.53	1.51	1.62
07開発技術者	25	25		19	19	0	0.76	0.76	
08製造技術者	36	30	6	7	7	0	0.19	0.23	0.00
09建築・土木技術者等	9	9		39	37	2	4.33	4.11	
10情報処理・通信技術者	10	9	1	10	10	0	1.00	1.11	0.00
11その他の技術者	2	2		3	3		1.50	1.50	
12医師、薬剤師等	3	3		8	5	3	2.67	1.67	
13保健師、助産師等	18	12	6	73	59	14	4.06	4.92	2.33
14医療技術者	7	6	1	21	16	5	3.00	2.67	5.00
15その他の保健医療	8	6	2	4	2	2	0.50	0.33	1.00
16社会福祉の専門的職業	33	26	7	71	62	9	2.15	2.38	1.29
22美術家、デザイナー等	6	6		0	0	0	0.00	0.00	
05.06.17~21.23.24その他	25	19	6	23	11	12	0.92	0.58	2.00
C事務的職業	416	323	93	156	122	34	0.38	0.38	0.37
25一般事務員	332	247	85	82	64	18	0.25	0.26	0.21
26会計事務員	17	15	2	8	7	1	0.47	0.47	0.50
27生産関連事務員	37	34	3	31	23	8	0.84	0.68	2.67
28営業・販売関連事務員	21	20	1	30	24	6	1.43	1.20	6.00
29外勤事務員	0	0		0	0	0			
30運輸・郵便事務	3	2	1	5	4	1	1.67	2.00	1.00
31事務用機器操作の職業	6	5	1	0	0	0	0.00	0.00	0.00
D販売の職業	174	126	48	185	80	105	1.06	0.63	2.19
32商品販売の職業	131	85	46	139	34	105	1.06	0.40	2.28
33販売類似の職業	6	6		0	0	0	0.00	0.00	
34営業の職業	37	35	2	46	46	0	1.24	1.31	0.00
Eサービスの職業	235	175	60	331	165	166	1.41	0.94	2.77
35家庭生活支援サービス	3	1	2	0	0	0	0.00	0.00	0.00
36介護サービスの職業	63	52	11	90	55	35	1.43	1.06	3.18
37保健医療サービス	23	16	7	32	23	9	1.39	1.44	1.29
38生活衛生サービス	5	3	2	18	10	8	3.60	3.33	4.00
39飲食物調理の職業	55	39	16	59	21	38	1.07	0.54	2.38
40接客・給仕の職業	60	46	14	95	25	70	1.58	0.54	5.00
41居住施設・ビルの管理	6	4	2	0	0	0	0.00	0.00	0.00
42その他のサービス	20	14	6	37	31	6	1.85	2.21	1.00
F保安の職業	15	14	1	14	12	2	0.93	0.86	2.00
G農林漁業の職業	20	10	10	24	22	2	1.20	2.20	0.20
H生産工程の職業	664	595	69	359	317	42	0.54	0.53	0.61
49生産設備(金属)	8	8		0	0		0.00	0.00	
50生産設備(金属除く)	7	7		2	2		0.29	0.29	
51生産設備(機械)	10	9	1	0	0		0.00	0.00	0.00
52金属材料製造等	119	113	6	54	49	5	0.45	0.43	0.83
54製品製造・加工処理	200	170	30	167	144	23	0.84	0.85	0.77
57機械組立の職業	192	171	21	87	84	3	0.45	0.49	0.14
60機械整備・修理の職業	33	31	2	19	13	6	0.58	0.42	3.00
61製品検査(金属)	22	20	2	2	2	0	0.09	0.10	0.00
62製品検査(金属除く)	13	10	3	7	7	0	0.54	0.70	0.00
63機械検査の職業	42	38	4	1	0	1	0.02	0.00	0.25
64生産関連・生産類似	18	18		20	16	4	1.11	0.89	
I輸送・機械運転の職業	77	75	2	221	206	15	2.87	2.75	7.50
65鉄道運転の職業	0			0					
66自動車運転の職業	62	61	1	204	194	10	3.29	3.18	10.00
67船舶・航空機運転	0			0					
68その他の輸送の職業	6	6		0	0	0	0.00	0.00	
69定置・建設機械運転	9	8	1	17	12	5	1.89	1.50	5.00
J建設・採掘の職業	51	47	4	181	171	10	3.55	3.64	2.50
70建設躯体工事の職業	0	0		31	31				
71建設の職業	7	6	1	34	32	2	4.86	5.33	2.00
72電気工事の職業	9	9		27	24	3	3.00	2.67	
73土木の職業	35	32	3	89	84	5	2.54	2.63	1.67
74採掘の職業	0			0					
K運搬・清掃等の職業	322	194	128	225	104	121	0.70	0.54	0.95
75運搬の職業	87	69	18	87	67	20	1.00	0.97	1.11
76清掃の職業	65	29	36	44	25	19	0.68	0.86	0.53
77包装の職業	7	3	4	43	2	41	6.14	0.67	10.25
78その他の運搬等の職業	163	93	70	51	10	41	0.31	0.11	0.59
分類不能の職業	89	67	22	0			0.00	0.00	0.00

相双所 職業別(常用計)	25.1月								
	有効求職			有効求人			有効求人倍率		
	計	一般	パート	計	一般	パート	計	一般	パート
職業計	1,465	1,141	324	3,108	2,335	773	2.12	2.05	2.39
A管理的職業	1	1		2	2		2.00	2.00	#DIV/0!
B専門的・技術的職業	100	76	24	401	325	76	4.01	4.28	3.17
07開発技術者	5	5		5	5	0	1.00	1.00	
08製造技術者	10	7	3	4	4		0.40	0.57	0.00
09建築・土木技術者等	13	13		101	101	0	7.77	7.77	
10情報処理・通信技術者	8	7	1	1	1	0	0.13	0.14	0.00
11その他の技術者	2	2		1	1		0.50	0.50	
12医師、薬剤師等	1		1	16	12	4	16.00		4.00
13保健師、助産師等	22	10	12	133	108	25	6.05	10.80	2.08
14医療技術者	6	5	1	32	23	9	5.33	4.60	9.00
15その他の保健医療	4	3	1	6	6	0	1.50	2.00	0.00
16社会福祉の専門的職業	15	12	3	42	39	3	2.80	3.25	1.00
22美術家、デザイナー等	3	3		1	1	0	0.33	0.33	
05.06.17～21.23.24その他	11	9	2	59	24	35	5.36	2.67	17.50
C事務的職業	332	275	57	229	180	49	0.69	0.65	0.86
25一般事務員	296	246	50	163	128	35	0.55	0.52	0.70
26会計事務員	14	10	4	26	21	5	1.86	2.10	1.25
27生産関連事務員	9	9	0	20	17	3	2.22	1.89	
28営業・販売関連事務員	7	7		17	12	5	2.43	1.71	
29外勤事務員	1	1		2	2	0	2.00	2.00	
30運輸・郵便事務	1	1		1	0	1	1.00	0.00	
31事務用機器操作の職業	4	1	3	0	0	0	0.00	0.00	0.00
D販売の職業	136	90	46	399	182	217	2.93	2.02	4.72
32商品販売の職業	108	63	45	326	110	216	3.02	1.75	4.80
33販売類似の職業	1	1		2	2	0	2.00	2.00	
34営業の職業	27	26	1	71	70	1	2.63	2.69	1.00
Eサービスの職業	141	80	61	426	195	231	3.02	2.44	3.79
35家庭生活支援サービス	1	1		0	0	0	0.00	0.00	
36介護サービスの職業	50	34	16	136	94	42	2.72	2.76	2.63
37保健医療サービス	8	5	3	11	9	2	1.38	1.80	0.67
38生活衛生サービス	3	2	1	24	18	6	8.00	9.00	6.00
39飲食物調理の職業	45	18	27	112	27	85	2.49	1.50	3.15
40接客・給仕の職業	22	13	9	108	19	89	4.91	1.46	9.89
41居住施設・ビルの管理	2	2		5	5	0	2.50	2.50	
42その他のサービス	10	5	5	30	23	7	3.00	4.60	1.40
F保安の職業	14	14		95	91	4	6.79	6.50	#DIV/0!
G農林漁業の職業	10	8	2	37	21	16	3.70	2.63	8.00
H生産工程の職業	354	295	59	435	387	48	1.23	1.31	0.81
49生産設備(金属)	19	18	1	0			0.00	0.00	0.00
50生産設備(金属除く)	15	12	3	6	1	5	0.40	0.08	1.67
51生産設備(機械)	25	24	1	2	2		0.08	0.08	0.00
52金属材料製造等	41	41	0	81	70	11	1.98	1.71	
54製品製造・加工処理	69	43	26	131	108	23	1.90	2.51	0.88
57機械組立の職業	129	112	17	138	135	3	1.07	1.21	0.18
60機械整備・修理の職業	19	19	0	45	45	0	2.37	2.37	
61製品検査(金属)	7	4	3	3	3	0	0.43	0.75	0.00
62製品検査(金属除く)	8	6	2	15	10	5	1.88	1.67	2.50
63機械検査の職業	15	12	3	4	3	1	0.27	0.25	0.33
64生産関連・生産類似	7	4	3	10	10	0	1.43	2.50	0.00
I輸送・機械運転の職業	85	82	3	272	252	20	3.20	3.07	6.67
65鉄道運転の職業	0			0					
66自動車運転の職業	60	57	3	184	164	20	3.07	2.88	6.67
67船舶・航空機運転	0			0					
68その他の輸送の職業	3	3		3	3		1.00	1.00	
69定置・建設機械運転	22	22	0	85	85	0	3.86	3.86	
J建設・採掘の職業	92	86	6	558	553	5	6.07	6.43	0.83
70建設躯体工事の職業	1	1		57	53	4	57.00	53.00	
71建設の職業	8	8		62	61	1	7.75	7.63	
72電気工事の職業	17	15	2	80	80	0	4.71	5.33	0.00
73土木の職業	65	61	4	359	359	0	5.52	5.89	0.00
74採掘の職業	1	1		0			0.00	0.00	
K運搬・清掃等の職業	184	123	61	254	147	107	1.38	1.20	1.75
75運搬の職業	24	21	3	54	30	24	2.25	1.43	8.00
76清掃の職業	60	31	29	116	70	46	1.93	2.26	1.59
77包装の職業	4	1	3	7	0	7	1.75	0.00	2.33
78その他の運搬等の職業	96	70	26	77	47	30	0.80	0.67	1.15
分類不能の職業	16	11	5	0			0.00	0.00	0.00



二本松所 職業別(常用計)	25.1月								
	有効求職			有効求人			有効求人倍率		
	計	一般	パート	計	一般	パート	計	一般	パート
職業計	1,662	1,264	398	1,606	1,189	417	0.97	0.94	1.05
A管理的職業	6	6		3	3		0.50	0.50	#DIV/0!
B専門的・技術的職業	156	142	14	275	237	38	1.76	1.67	2.71
07開発技術者	3	3	0	7	7		2.33	2.33	
08製造技術者	40	37	3	1	1		0.03	0.03	0.00
09建築・土木技術者等	14	14		52	52		3.71	3.71	
10情報処理・通信技術者	8	8		0	0		0.00	0.00	
11その他の技術者	4	4		3	3		0.75	0.75	
12医師、薬剤師等	0			0	0	0			
13保健師、助産師等	22	17	5	79	64	15	3.59	3.76	3.00
14医療技術者	8	6	2	22	16	6	2.75	2.67	3.00
15その他の保健医療	8	8		4	4	0	0.50	0.50	
16社会福祉の専門的職業	29	27	2	93	78	15	3.21	2.89	7.50
22美術家、デザイナー等	5	5		0	0	0	0.00	0.00	
05.06.17~21.23.24その他	15	13	2	14	12	2	0.93	0.92	1.00
C事務的職業	351	270	81	82	62	20	0.23	0.23	0.25
25一般事務員	290	215	75	41	32	9	0.14	0.15	0.12
26会計事務員	21	20	1	12	10	2	0.57	0.50	2.00
27生産関連事務員	17	16	1	14	8	6	0.82	0.50	6.00
28営業・販売関連事務員	15	11	4	4	4	0	0.27	0.36	0.00
29外勤事務員	0			3	0	3			
30運輸・郵便事務	7	7	0	8	8	0	1.14	1.14	
31事務用機器操作の職業	1	1	0	0	0	0	0.00	0.00	
D販売の職業	129	90	39	145	87	58	1.12	0.97	1.49
32商品販売の職業	90	52	38	76	28	48	0.84	0.54	1.26
33販売類似の職業	2	1	1	0	0		0.00	0.00	0.00
34営業の職業	37	37	0	69	59	10	1.86	1.59	
Eサービスの職業	207	135	72	274	124	150	1.32	0.92	2.08
35家庭生活支援サービス	4	3	1	0		0	0.00	0.00	0.00
36介護サービスの職業	81	59	22	99	65	34	1.22	1.10	1.55
37保健医療サービス	11	6	5	15	8	7	1.36	1.33	1.40
38生活衛生サービス	19	13	6	5	2	3	0.26	0.15	0.50
39飲食物調理の職業	45	26	19	65	24	41	1.44	0.92	2.16
40接客・給仕の職業	32	16	16	60	14	46	1.88	0.88	2.88
41居住施設・ビルの管理	4	4		0	0	0	0.00	0.00	
42その他のサービス	11	8	3	30	11	19	2.73	1.38	6.33
F保安の職業	11	6	5	7	6	1	0.64	1.00	0.20
G農林漁業の職業	9	9		21	11	10	2.33	1.22	#DIV/0!
H生産工程の職業	337	282	55	147	103	44	0.44	0.37	0.80
49生産設備(金属)	23	20	3	0			0.00	0.00	0.00
50生産設備(金属除く)	1	1		2	2		2.00	2.00	
51生産設備(機械)	2	2	0	0			0.00	0.00	
52金属材料製造等	39	38	1	40	38	2	1.03	1.00	2.00
54製品製造・加工処理	71	58	13	80	40	40	1.13	0.69	3.08
57機械組立の職業	135	114	21	8	7	1	0.06	0.06	0.05
60機械整備・修理の職業	13	11	2	13	13	0	1.00	1.18	0.00
61製品検査(金属)	5	2	3	0	0	0	0.00	0.00	0.00
62製品検査(金属除く)	13	6	7	2	1	1	0.15	0.17	0.14
63機械検査の職業	15	15	0	0	0	0	0.00	0.00	
64生産関連・生産類似	20	15	5	2	2	0	0.10	0.13	0.00
I輸送・機械運転の職業	80	74	6	204	191	13	2.55	2.58	2.17
65鉄道運転の職業	0			0					
66自動車運転の職業	47	42	5	170	158	12	3.62	3.76	2.40
67船舶・航空機運転	0			0					
68その他の輸送の職業	10	10		5	4	1	0.50	0.40	
69定置・建設機械運転	23	22	1	29	29	0	1.26	1.32	0.00
J建設・採掘の職業	86	78	8	288	272	16	3.35	3.49	2.00
70建設躯体工事の職業	3	3		64	54	10	21.33	18.00	
71建設の職業	16	14	2	33	33	0	2.06	2.36	0.00
72電気工事の職業	11	9	2	24	23	1	2.18	2.56	0.50
73土木の職業	56	52	4	167	162	5	2.98	3.12	1.25
74採掘の職業	0	0		0					
K運搬・清掃等の職業	237	136	101	160	93	67	0.68	0.68	0.66
75運搬の職業	74	54	20	94	58	36	1.27	1.07	1.80
76清掃の職業	54	26	28	18	8	10	0.33	0.31	0.36
77包装の職業	3	2	1	0	0	0	0.00	0.00	0.00
78その他の運搬等の職業	106	54	52	48	27	21	0.45	0.50	0.40
分類不能の職業	53	36	17	0			0.00	0.00	0.00