



平成25年2月1日公表

平成24年12月分

公共職業安定所業務取扱月報

福島労働局職業安定部

目 次

- 1. 概況
- 2. グラフでみる労働市場
- 3. 新規求人・新規求職の対前年同月増減率の推移
- 4. 雇用保険 受給資格決定件数・受給者実人員の推移
- 5. 一般職業紹介状況
- 6. 雇用保険業務概況
- 7. 職業別有効求職・有効求人バランスシート

本月報から抜粋して利用する場合には「公共職業安定所業務取扱月報から抜粋(または作成)」とご記入願います。

また、本月報に対するお問い合わせは福島労働局職業安定部(職業安定課地方労働市場情報官:電話024-529-5338)まで願います。

1. 概況 (学卒を除きパートを含む)

12月の新規求人数は、前年同月比で14.3%の増加となった。

新規求職申込件数は、前年同月比で▲15.5%の減少となった。

新規求人倍率(季節調整値)は1.64倍と前月を0.05ポイント上回り

前年同月(原数値)を0.47ポイント上回った。

また、有効求人倍率(季節調整値)は1.18倍と前月を0.08ポイント上回り

前年同月(原数値)を0.47ポイント上回った。

■ 求人

新規求人数は12,564人で前年同月比14.3%(1,575人)の増加となった。

《対前年同月増減数順》

増加した主な産業と対前年同月増加率・増加数			減少した主な産業と対前年同月減少率・減少数		
医療、福祉	29.9%	472	生活関連サービス業、娯楽業	▲9.7%	▲62
建設業	29.2%	396	金融業、保険業	▲35.5%	▲39
サービス業	14.5%	242	学術研究、専門・技術サービス業	▲13.6%	▲39
公務・その他	26.4%	178	農、林、漁業	▲35.7%	▲25

(規模別)

規模	前年同月比	規模	前年同月比
29人以下	19.0%	300人～499人	▲58.0%
30人～99人	9.9%	500人～999人	▲11.9%
100～299人	7.0%	1,000人以上	308.9%

新規求人のうち、一般は8,556人で前年同月14.5%(1,081人)の増加となり

パートタイムは4,008人で前年同月比14.1%(494人)の増加となった。

月間有効求人数は39,020人で前年同月比19.8%(6,457人)の増加となった。

■ 求職

新規求職申込件数は、6,991件で前年同月比▲15.5%(▲1,281件)の減少となった。

このうち45歳以上の者の割合は、38.8%(前年同月差1.9ポイント低下)、雇用保険の一般受給資格決定者の割合は、21.9%(同3.5ポイント上昇)となった。

月間有効求職者数は31,101人で前年同月比▲25.2%(▲10,492人)減少となった。

このうち、45歳以上の者の割合は、41.1%(前年同月3.7ポイント低下)、雇用保険の受給者実人員の割合は、23.9%(同9.4ポイント低下)を占めている。

■ 就職

就職件数は3,082件で前年同月比▲19.0%(▲724件)減少となった。

このうち、45歳以上の者の割合は、34.2%(前年同月差1.8ポイント低下)となった。

■ 求人倍率

(原数値)

項目	当月	前月	前年同月	対前月差 (ポイント)	対前年同月差 (ポイント)
新規求人倍率(倍)	1.80	1.80	1.33	0.00	0.47
有効求人倍率(倍)	1.25	1.22	0.78	0.03	0.47

(季節調整値)

項目	当月	前月	前年同月	対前月差 (ポイント)	対前年同月差 (ポイント)
新規求人倍率(倍)	1.64	1.59	1.26	0.05	0.38
有効求人倍率(倍)	1.18	1.10	0.74	0.08	0.44

※求人倍率(季節調整値):平成23年12月以前は遡及改訂数値。

主要項目別推移 (各年12月分)

項目	20年12月	21年12月	22年12月	23年12月	24年12月	20年度比
新規求人数(人)	7,490	6,747	7,201	10,989	12,564	67.7%
月間有効求人数(人)	21,156	16,150	20,059	32,563	39,020	84.4%
新規求職申込件数(件)	10,850	9,325	8,575	8,272	6,991	▲35.6%
月間有効求職者数(人)	37,976	45,692	39,579	41,593	31,101	▲18.1%
就職件数(件)	2,637	3,311	2,733	3,806	3,082	16.9%

2. グラフでみる労働市場 (学卒を除きパートを含む)

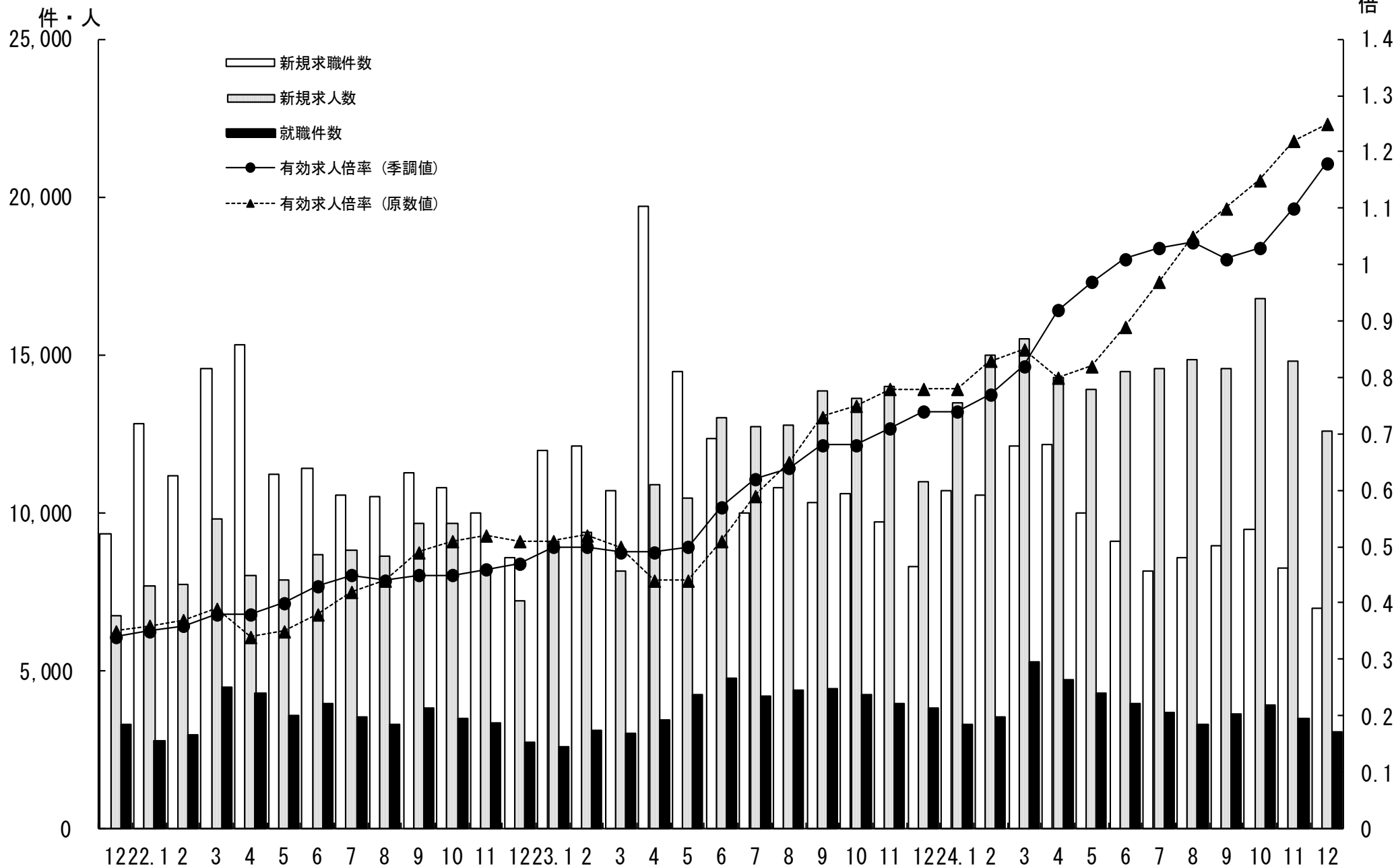

3. 新規求人・新規求職の対前年同月増減率の推移 (学卒を除きパートを含む)

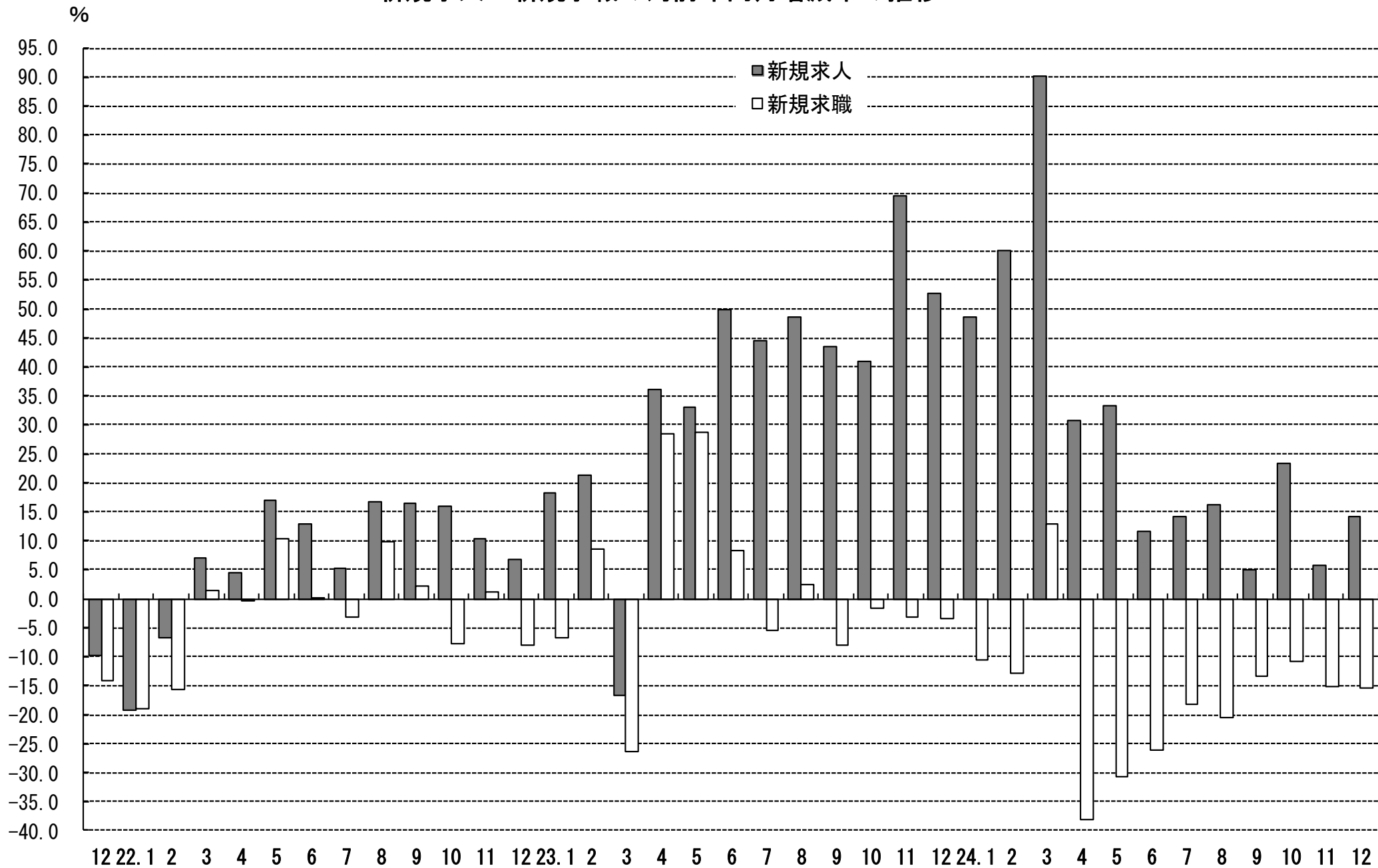

4. 雇用保険 受給資格決定件数・受給者実人員の推移

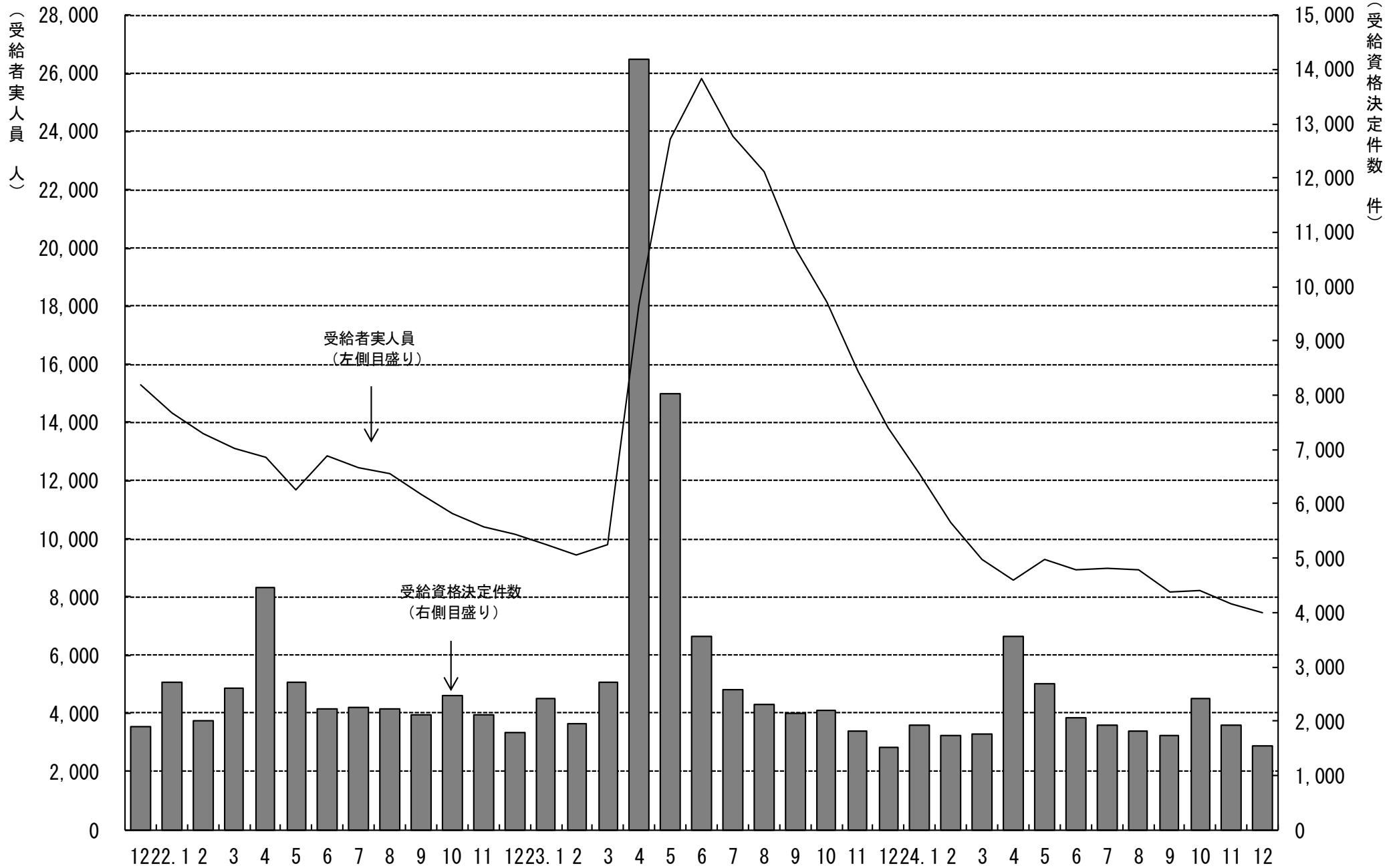

5. 一般職業紹介状況

(学卒を除きパートを含む)

平成24年12月分

項目別	安定所別	前年同月 (23年12月)	前 月 (24年 11月)	本 月 (24年12月)	中通り計						会津計 会津若松	浜通り計				
					県北計			県中・県南				平	相双			
					福 島	二本松		郡山	白河	須賀川						
求	新規求職申込件数(件)	8,272	8,233	6,991	1,294	359	1,653	1,490	653	474	2,617	4,270	1,335	1,085	301	1,386
	うち 常 用	7,742	8,084	6,455	1,277	311	1,588	1,443	542	472	2,457	4,045	1,024	1,085	301	1,386
	うち 中高年齢者	3,364	2,913	2,714	484	138	622	522	276	164	962	1,584	610	392	128	520
	雇用保険受給資格決定件数	1,520	1,915	1,533	301	63	364	337	154	125	616	980	270	217	66	283
職	月間有効求職者数(人)	41,593	33,660	31,101	6,008	1,662	7,670	6,809	2,391	2,277	11,477	19,147	5,065	5,512	1,377	6,889
	うち 常 用	40,977	33,475	30,486	5,991	1,612	7,603	6,709	2,277	2,275	11,261	18,864	4,742	5,503	1,377	6,880
	うち 中高年齢者	18,637	13,557	12,777	2,470	716	3,186	2,586	1,032	872	4,490	7,676	2,271	2,192	638	2,830
	雇用保険受給者実人員	13,838	7,757	7,443	1,458	443	1,901	1,644	584	617	2,845	4,746	1,135	1,242	319	1,561
求 人	新規求人数(人)	10,989	14,786	12,564	2,468	699	3,167	2,635	661	880	4,176	7,343	1,547	2,449	1,225	3,674
	うち 常 用	8,611	12,618	10,538	1,922	562	2,484	2,370	537	631	3,538	6,022	1,296	2,069	1,151	3,220
	月間有効求人数	32,563	40,905	39,020	7,582	1,917	9,499	9,145	1,944	2,314	13,403	22,902	5,054	7,730	3,334	11,064
就 職	うち 常 用	27,101	35,396	33,530	6,378	1,619	7,997	7,870	1,650	1,856	11,376	19,373	4,396	6,716	3,045	9,761
	就職件数(件)	3,806	3,467	3,082	529	216	745	615	204	224	1,043	1,788	516	550	228	778
	うち 常 用	2,928	3,078	2,517	434	142	576	542	167	182	891	1,467	409	457	184	641
	うち 中高年齢者	1,369	1,124	1,055	189	85	274	192	62	66	320	594	172	196	93	289
	うち 保受給者	755	684	594	103	50	153	118	43	46	207	360	112	90	32	122
うち他県への就職件数	306	309	255	46	9	55	61	23	21	105	160	33	40	22	62	
充 足	充足数(人)	3,652	3,373	3,041	581	213	794	599	175	198	972	1,766	490	529	256	785
	うち 常 用	2,768	2,986	2,464	469	117	586	517	147	161	825	1,411	394	449	210	659
	うち他県からの充足数	165	246	225	64	4	68	46	3	16	65	133	22	48	22	70
比 率	新規求人倍率(倍)	1.26	1.59	1.64	1.91	1.95	1.92	1.77	1.01	1.86	1.60	1.72	1.16	2.26	4.07	2.65
	有効求人倍率(倍)	0.74	1.10	1.18	1.26	1.15	1.24	1.34	0.81	1.02	1.17	1.20	1.00	1.40	2.42	1.61
	就職率(%)	46.0	42.1	44.1	40.9	60.2	45.1	41.3	31.2	47.3	39.9	41.9	38.7	50.7	75.7	56.1
	うち中高年齢者の就職率	40.7	38.6	38.9	39.0	61.6	44.1	36.8	22.5	40.2	33.3	37.5	28.2	50.0	72.7	55.6
	充足率(%)	33.2	22.8	24.2	23.5	30.5	25.1	22.7	26.5	22.5	23.3	24.1	31.7	21.6	20.9	21.4

※県の有効求人倍率及び新規求人倍率は季節調整値、公共職業安定所の有効求人倍率及び新規求人倍率は原数値。

※就職率は新規求職者数ベース、充足率は新規求人数ベース

※雇用保険受給資格決定件数及び雇用保険受給者実人員の本月、前月、前年同月の合計欄には、運輸支局取扱分を含む。

6. 雇用保険業務概況

平成24年12月分

安定所別		21年度計	22年度計	23年度計	前年同月 (23年12月)	前月 (24年11月)	本月 (24年12月)	福 島	平	会津若松	郡 山	白 河	須賀川	二本松	相 双	運輸支局
項目別																
適	新規適用事業所数	1,376	1,305	1,593	122	119	143	27	38	15	28	9	7	8	11	0
	廃止事業所数	1,286	1,121	1,107	55	151	50	8	11	6	8	3	5	6	3	0
	月末事業所数	30,347	30,557	30,878	31,015	31,566	31,658	5,811	5,808	5,134	6,446	2,040	1,977	1,326	3,116	0
	資格取得者数	94,624	98,895	110,394	7,518	7,948	7,268	1,300	1,265	807	2,159	420	359	303	655	0
	資格喪失者数	90,732	92,824	116,334	6,162	6,891	7,594	1,231	1,020	1,767	1,913	439	466	368	390	0
	月末被保険者数	514,295	521,036	504,676	508,848	521,615	521,208	108,686	84,821	69,226	137,476	37,707	30,444	21,404	31,444	0
	離職票交付枚数	58,370	58,201	78,104	3,965	4,251	4,376	823	573	985	1,023	271	281	211	209	0
用	うち高齢	1,785	1,630	1,878	80	117	109	26	21	11	33	1	5	9	3	0
	うち特例	2,200	2,169	1,759	548	223	591	36	0	366	36	56	30	67	0	0
	うち短時間	0	0	0	0	0	0	0	0	0	0	0	0	0	0	0
給	受給資格決定件数	37,433	29,433	43,783	1,520	1,915	1,533	301	217	270	337	154	125	63	66	0
	初回受給者数	35,581	26,032	40,238	1,480	1,802	1,404	257	262	199	323	108	122	76	57	0
	受給者実人員	17,354	11,167	17,821	13,838	7,757	7,443	1,458	1,242	1,135	1,644	584	617	443	319	1
	給付延日数	5,337,647	3,361,327	5,581,275	330,281	193,622	166,314	33,220	27,902	25,568	36,812	12,643	13,020	9,996	7,125	28
	支給終了者数	30,424	21,604	30,274	2,716	1,307	1,149	287	188	169	258	74	97	39	37	0
	支給金額(千円)	24,506,342	15,266,313	24,438,035	1,490,118	900,184	774,467	160,367	127,800	114,914	170,834	59,719	57,599	47,831	35,211	191
付	給付制限件数	10,805	10,966	10,220	627	862	735	167	140	123	142	51	39	39	34	0
	受給資格決定件数	2,282	2,243	1,827	564	157	573	36	0	304	53	105	40	35	0	0
	受給者数	2,271	2,197	1,822	323	18	293	16	2	152	12	63	25	23	0	0
	支給金額(千円)	402,979	381,362	323,605	55,049	3,360	52,237	2,776	362	26,315	2,189	11,829	4,505	4,261	0	0
日 雇	給付制限件数	5	3	4	0	2	1	0	0	0	0	1	0	0	0	0
	受給者実人員	0	0	8	0	0	0	0	0	0	0	0	0	0	0	0
	支給金額(千円)	0	0	0	0	0	0	0	0	0	0	0	0	0	0	0

※ 支給金額は千円未満四捨五入のため、県計とは一致しないことがある。

※ 平成21年4月より公共職業安定所の再編があったため、会津若松に会津若松所と喜多方所を、平に平所と勿来所を、相双に相馬所と富岡所を集約し計上している。

福島労働局 職業別(常用計)	24.12月								
	有効求職			有効求人			有効求人倍率		
	計	一般	パート	計	一般	パート	計	一般	パート
職業計	30,486	23,281	7,205	33,530	23,618	9,912	1.10	1.01	1.38
A 管理的職業	72	70	2	96	95	1	1.33	1.36	0.50
B 専門的・技術的職業	2,970	2,457	513	5,927	4,760	1,167	2.00	1.94	2.27
07 開発技術者	227	223	4	287	283	4	1.26	1.27	1.00
08 製造技術者	411	364	47	58	57	1	0.14	0.16	0.02
09 建築・土木技術者等	183	172	11	850	840	10	4.64	4.88	0.91
10 情報処理・通信技術者	224	218	6	197	195	2	0.88	0.89	0.33
11 その他の技術者	65	63	2	31	30	1	0.48	0.48	0.50
12 医師、薬剤師等	23	15	8	500	274	226	21.74	18.27	28.25
13 保健師、助産師等	462	304	158	1,455	1,142	313	3.15	3.76	1.98
14 医療技術者	100	77	23	430	332	98	4.30	4.31	4.26
15 その他の保健医療	167	143	24	183	157	26	1.10	1.10	1.08
16 社会福祉の専門的職業	570	434	136	1,081	918	163	1.90	2.12	1.20
22 美術家、デザイナー等	162	147	15	88	67	21	0.54	0.46	1.40
05.06.17~21.23.24その他	376	297	79	767	465	302	2.04	1.57	3.82
C 事務的職業	7,476	5,752	1,724	2,637	1,870	767	0.35	0.33	0.44
25 一般事務員	6,508	4,919	1,589	1,786	1,242	544	0.27	0.25	0.34
26 会計事務員	310	271	39	226	166	60	0.73	0.61	1.54
27 生産関連事務員	252	218	34	199	122	77	0.79	0.56	2.26
28 営業・販売関連事務員	297	260	37	279	238	41	0.94	0.92	1.11
29 外勤事務員	11	10	1	32	25	7	2.91	2.50	7.00
30 運輸・郵便事務	28	25	3	72	51	21	2.57	2.04	7.00
31 事務用機器操作の職業	70	49	21	43	26	17	0.61	0.53	0.81
D 販売の職業	2,987	2,126	861	3,819	2,077	1,742	1.28	0.98	2.02
32 商品販売の職業	2,205	1,381	824	2,636	954	1,682	1.20	0.69	2.04
33 販売類似の職業	71	58	13	80	73	7	1.13	1.26	0.54
34 営業の職業	711	687	24	1,103	1,050	53	1.55	1.53	2.21
E サービスの職業	3,563	2,378	1,185	6,717	3,366	3,351	1.89	1.42	2.83
35 家庭生活支援サービス	23	12	11	36	22	14	1.57	1.83	1.27
36 介護サービスの職業	1,073	790	283	1,935	1,226	709	1.80	1.55	2.51
37 保健医療サービス	260	174	86	354	265	89	1.36	1.52	1.03
38 生活衛生サービス	173	135	38	369	258	111	2.13	1.91	2.92
39 飲食物調理の職業	884	501	383	1,453	610	843	1.64	1.22	2.20
40 接客・給仕の職業	835	548	287	2,178	781	1,397	2.61	1.43	4.87
41 居住施設・ビルの管理	90	65	25	48	23	25	0.53	0.35	1.00
42 その他のサービス	225	153	72	344	181	163	1.53	1.18	2.26
F 保安の職業	194	167	27	1,273	999	274	6.56	5.98	10.15
G 農林漁業の職業	246	179	67	229	151	78	0.93	0.84	1.16
H 生産工程の職業	5,753	4,868	885	3,489	2,851	638	0.61	0.59	0.72
49 生産設備(金属)	88	84	4	2	2	0	0.02	0.02	0.00
50 生産設備(金属除く)	55	52	3	28	20	8	0.51	0.38	2.67
51 生産設備(機械)	99	93	6	7	7	0	0.07	0.08	0.00
52 金属材料製造等	768	733	35	709	672	37	0.92	0.92	1.06
54 製品製造・加工処理	1,464	1,097	367	1,450	1,000	450	0.99	0.91	1.23
57 機械組立の職業	2,357	2,023	334	454	411	43	0.19	0.20	0.13
60 機械整備・修理の職業	313	295	18	365	353	12	1.17	1.20	0.67
61 製品検査(金属)	113	88	25	31	29	2	0.27	0.33	0.08
62 製品検査(金属除く)	103	72	31	121	76	45	1.17	1.06	1.45
63 機械検査の職業	214	168	46	110	84	26	0.51	0.50	0.57
64 生産関連・生産類似	179	163	16	212	197	15	1.18	1.21	0.94
I 輸送・機械運転の職業	1,198	1,099	99	2,416	2,165	251	2.02	1.97	2.54
65 鉄道運転の職業	0	0	0	0	0	0			
66 自動車運転の職業	852	781	71	1,901	1,688	213	2.23	2.16	3.00
67 船舶・航空機運転	0	0	0	0	0	0			
68 その他の輸送の職業	134	123	11	41	36	5	0.31	0.29	0.45
69 定置・建設機械運転	212	195	17	474	441	33	2.24	2.26	1.94
J 建設・採掘の職業	939	902	37	3,542	3,439	103	3.77	3.81	2.78
70 建設躯体工事の職業	50	50	0	584	566	18	11.68	11.32	
71 建設の職業	179	172	7	597	587	10	3.34	3.41	1.43
72 電気工事の職業	173	164	9	456	450	6	2.64	2.74	0.67
73 土木の職業	534	513	21	1,901	1,832	69	3.56	3.57	3.29
74 採掘の職業	3	3	0	4	4	0	1.33	1.33	
K 運搬・清掃等の職業	4,080	2,586	1,494	3,385	1,845	1,540	0.83	0.71	1.03
75 運搬の職業	990	835	155	896	590	306	0.91	0.71	1.97
76 清掃の職業	1,033	508	525	1,337	489	848	1.29	0.96	1.62
77 包装の職業	57	22	35	90	27	63	1.58	1.23	1.80
78 その他の運搬等の職業	2,000	1,221	779	1,062	739	323	0.53	0.61	0.41
分類不能の職業	1,008	697	311	0	0	0	0.00	0.00	0.00

福島所 職業別(常用計)	24.12月								
	有効求職			有効求人			有効求人倍率		
	計	一般	パート	計	一般	パート	計	一般	パート
職業計	5,991	4,601	1,390	6,378	4,521	1,857	1.06	0.98	1.34
A管理的職業	18	17	1	23	23	0	1.28	1.35	0.00
B専門的・技術的職業	619	500	119	1,121	874	247	1.81	1.75	2.08
07開発技術者	37	35	2	18	15	3	0.49	0.43	1.50
08製造技術者	56	52	4	8	8	0	0.14	0.15	0.00
09建築・土木技術者等	27	24	3	137	136	1	5.07	5.67	0.33
10情報処理・通信技術者	49	48	1	13	13	0	0.27	0.27	0.00
11その他の技術者	21	21	0	0	0	0	0.00	0.00	
12医師、薬剤師等	4	0	4	19	11	8	4.75		2.00
13保健師、助産師等	97	59	38	322	249	73	3.32	4.22	1.92
14医療技術者	22	17	5	84	64	20	3.82	3.76	4.00
15その他の保健医療	29	26	3	42	38	4	1.45	1.46	1.33
16社会福祉の専門的職業	139	98	41	125	115	10	0.90	1.17	0.24
22美術家、デザイナー等	47	44	3	4	2	2	0.09	0.05	0.67
05.06.17~21.23.24その他	91	76	15	349	223	126	3.84	2.93	8.40
C事務的職業	1,729	1,367	362	546	369	177	0.32	0.27	0.49
25一般事務員	1,555	1,214	341	409	276	133	0.26	0.23	0.39
26会計事務員	73	67	6	48	29	19	0.66	0.43	3.17
27生産関連事務員	31	27	4	25	14	11	0.81	0.52	2.75
28営業・販売関連事務員	43	35	8	34	30	4	0.79	0.86	0.50
29外勤事務員	2	2	0	5	5	0	2.50	2.50	
30運輸・郵便事務	4	3	1	8	7	1	2.00	2.33	1.00
31事務用機器操作の職業	21	19	2	17	8	9	0.81	0.42	4.50
D販売の職業	614	448	166	611	380	231	1.00	0.85	1.39
32商品販売の職業	402	253	149	401	183	218	1.00	0.72	1.46
33販売類似の職業	31	20	11	30	28	2	0.97	1.40	0.18
34営業の職業	181	175	6	180	169	11	0.99	0.97	1.83
Eサービスの職業	710	468	242	1,384	763	621	1.95	1.63	2.57
35家庭生活支援サービス	3	0	3	13	8	5	4.33		1.67
36介護サービスの職業	237	174	63	557	352	205	2.35	2.02	3.25
37保健医療サービス	73	51	22	70	47	23	0.96	0.92	1.05
38生活衛生サービス	31	23	8	82	60	22	2.65	2.61	2.75
39飲食物調理の職業	179	91	88	257	147	110	1.44	1.62	1.25
40接客・給仕の職業	126	88	38	346	121	225	2.75	1.38	5.92
41居住施設・ビルの管理	27	20	7	9	4	5	0.33	0.20	0.71
42その他のサービス	34	21	13	50	24	26	1.47	1.14	2.00
F保安の職業	40	30	10	224	210	14	5.60	7.00	1.40
G農林漁業の職業	47	36	11	20	9	11	0.43	0.25	1.00
H生産工程の職業	974	812	162	397	317	80	0.41	0.39	0.49
49生産設備(金属)	5	5	0	1	1	0	0.20	0.20	
50生産設備(金属除く)	11	11	0	0	0	0	0.00	0.00	
51生産設備(機械)	21	19	2	2	2	0	0.10	0.11	0.00
52金属材料製造等	99	92	7	69	68	1	0.70	0.74	0.14
54製品製造・加工処理	263	173	90	186	111	75	0.71	0.64	0.83
57機械組立の職業	437	389	48	30	29	1	0.07	0.07	0.02
60機械整備・修理の職業	57	53	4	50	50	0	0.88	0.94	0.00
61製品検査(金属)	7	7	0	3	3	0	0.43	0.43	
62製品検査(金属除く)	19	14	5	10	9	1	0.53	0.64	0.20
63機械検査の職業	24	18	6	12	12	0	0.50	0.67	0.00
64生産関連・生産類似	31	31	0	34	32	2	1.10	1.03	
I輸送・機械運転の職業	203	184	19	446	404	42	2.20	2.20	2.21
65鉄道運転の職業	0	0	0	0	0	0			
66自動車運転の職業	145	130	15	380	339	41	2.62	2.61	2.73
67船舶・航空機運転	0	0	0	0	0	0			
68その他の輸送の職業	21	19	2	6	5	1	0.29	0.26	0.50
69定置・建設機械運転	37	35	2	60	60	0	1.62	1.71	0.00
J建設・採掘の職業	168	162	6	578	538	40	3.44	3.32	6.67
70建設躯体工事の職業	7	7	0	130	130	0	18.57	18.57	
71建設の職業	39	38	1	78	77	1	2.00	2.03	1.00
72電気工事の職業	35	32	3	87	86	1	2.49	2.69	0.33
73土木の職業	87	85	2	283	245	38	3.25	2.88	19.00
74採掘の職業	0	0	0	0	0	0			
K運搬・清掃等の職業	813	541	272	1,028	634	394	1.26	1.17	1.45
75運搬の職業	180	155	25	79	51	28	0.44	0.33	1.12
76清掃の職業	151	74	77	423	115	308	2.80	1.55	4.00
77包装の職業	10	4	6	4	0	4	0.40	0.00	0.67
78その他の運搬等の職業	472	308	164	522	468	54	1.11	1.52	0.33
分類不能の職業	56	36	20	0	0	0	0.00	0.00	0.00

平所 職業別(常用計)	24.12月								
	有効求職			有効求人			有効求人倍率		
	計	一般	パート	計	一般	パート	計	一般	パート
職業計	5,503	4,004	1,499	6,716	4,813	1,903	1.22	1.20	1.27
A 管理的職業	9	9	0	19	18	1	2.11	2.00	#DIV/0!
B 専門的・技術的職業	562	449	113	1,172	939	233	2.09	2.09	2.06
07 開発技術者	57	57	0	79	79	0	1.39	1.39	
08 製造技術者	62	54	8	13	13	0	0.21	0.24	0.00
09 建築・土木技術者等	36	34	2	142	142	0	3.94	4.18	0.00
10 情報処理・通信技術者	38	37	1	56	55	1	1.47	1.49	1.00
11 その他の技術者	13	12	1	8	8	0	0.62	0.67	0.00
12 医師、薬剤師等	3	3	0	107	63	44	35.67	21.00	
13 保健師、助産師等	107	70	37	322	245	77	3.01	3.50	2.08
14 医療技術者	18	14	4	103	81	22	5.72	5.79	5.50
15 その他の保健医療	35	26	9	54	47	7	1.54	1.81	0.78
16 社会福祉の専門的職業	105	75	30	188	148	40	1.79	1.97	1.33
22 美術家、デザイナー等	25	21	4	13	10	3	0.52	0.48	0.75
05.06.17~21.23.24その他	63	46	17	87	48	39	1.38	1.04	2.29
C 事務的職業	1,313	941	372	620	462	158	0.47	0.49	0.42
25 一般事務員	1,147	799	348	430	310	120	0.37	0.39	0.34
26 会計事務員	58	48	10	33	20	13	0.57	0.42	1.30
27 生産関連事務員	38	33	5	32	24	8	0.84	0.73	1.60
28 営業・販売関連事務員	48	43	5	83	80	3	1.73	1.86	0.60
29 外勤事務員	3	3	0	1	0	1	0.33	0.00	
30 運輸・郵便事務	4	4	0	33	21	12	8.25	5.25	
31 事務用機器操作の職業	15	11	4	8	7	1	0.53	0.64	0.25
D 販売の職業	501	336	165	660	378	282	1.32	1.13	1.71
32 商品販売の職業	389	227	162	442	165	277	1.14	0.73	1.71
33 販売類似の職業	12	11	1	19	18	1	1.58	1.64	1.00
34 営業の職業	100	98	2	199	195	4	1.99	1.99	2.00
E サービスの職業	613	352	261	1,452	659	793	2.37	1.87	3.04
35 家庭生活支援サービス	2	2	0	9	7	2	4.50	3.50	
36 介護サービスの職業	186	120	66	468	262	206	2.52	2.18	3.12
37 保健医療サービス	47	26	21	115	87	28	2.45	3.35	1.33
38 生活衛生サービス	37	26	11	105	63	42	2.84	2.42	3.82
39 飲食物調理の職業	144	69	75	346	110	236	2.40	1.59	3.15
40 接客・給仕の職業	149	75	74	339	92	247	2.28	1.23	3.34
41 居住施設・ビルの管理	14	8	6	7	3	4	0.50	0.38	0.67
42 その他のサービス	34	26	8	63	35	28	1.85	1.35	3.50
F 保安の職業	27	25	2	158	132	26	5.85	5.28	13.00
G 農林漁業の職業	38	28	10	41	33	8	1.08	1.18	0.80
H 生産工程の職業	924	768	156	900	795	105	0.97	1.04	0.67
49 生産設備(金属)	5	5	0	1	1	0	0.20	0.20	
50 生産設備(金属除く)	10	9	1	10	10	0	1.00	1.11	0.00
51 生産設備(機械)	6	6	0	3	3	0	0.50	0.50	
52 金属材料製造等	151	146	5	217	211	6	1.44	1.45	1.20
54 製品製造・加工処理	274	207	67	387	304	83	1.41	1.47	1.24
57 機械組立の職業	325	270	55	73	68	5	0.22	0.25	0.09
60 機械整備・修理の職業	46	45	1	81	80	1	1.76	1.78	1.00
61 製品検査(金属)	15	12	3	9	8	1	0.60	0.67	0.33
62 製品検査(金属除く)	13	6	7	34	33	1	2.62	5.50	0.14
63 機械検査の職業	36	23	13	37	31	6	1.03	1.35	0.46
64 生産関連・生産類似	43	39	4	48	46	2	1.12	1.18	0.50
I 輸送・機械運転の職業	252	227	25	400	360	40	1.59	1.59	1.60
65 鉄道運転の職業	0	0	0	0	0	0			
66 自動車運転の職業	172	158	14	305	270	35	1.77	1.71	2.50
67 船舶・航空機運転	0	0	0	0	0	0			
68 その他の輸送の職業	45	41	4	23	22	1	0.51	0.54	0.25
69 定置・建設機械運転	35	28	7	72	68	4	2.06	2.43	0.57
J 建設・採掘の職業	182	176	6	779	775	4	4.28	4.40	0.67
70 建設躯体工事の職業	15	15	0	151	151	0	10.07	10.07	
71 建設の職業	33	33	0	163	161	2	4.94	4.88	
72 電気工事の職業	52	49	3	103	102	1	1.98	2.08	0.33
73 土木の職業	82	79	3	360	359	1	4.39	4.54	0.33
74 採掘の職業	0	0	0	2	2	0			
K 運搬・清掃等の職業	754	470	284	515	262	253	0.68	0.56	0.89
75 運搬の職業	140	122	18	180	129	51	1.29	1.06	2.83
76 清掃の職業	232	124	108	200	51	149	0.86	0.41	1.38
77 包装の職業	9	5	4	15	9	6	1.67	1.80	1.50
78 その他の運搬等の職業	373	219	154	120	73	47	0.32	0.33	0.31
分類不能の職業	328	223	105	0	0	0	0.00	0.00	0.00

会津若松所 職業別(常用計)	24.12月								
	有効求職			有効求人			有効求人倍率		
	計	一般	パート	計	一般	パート	計	一般	パート
職業計	4,742	3,574	1,168	4,396	2,702	1,694	0.93	0.76	1.45
A管理的職業	14	14	0	2	2	0	0.14	0.14	#DIV/0!
B専門的・技術的職業	423	353	70	653	563	90	1.54	1.59	1.29
07開発技術者	22	22	0	15	15	0	0.68	0.68	
08製造技術者	48	44	4	5	4	1	0.10	0.09	0.25
09建築・土木技術者等	29	27	2	124	121	3	4.28	4.48	1.50
10情報処理・通信技術者	31	31	0	21	21	0	0.68	0.68	
11その他の技術者	9	9	0	0	0	0	0.00	0.00	
12医師、薬剤師等	3	1	2	14	12	2	4.67	12.00	1.00
13保健師、助産師等	92	66	26	182	153	29	1.98	2.32	1.12
14医療技術者	14	12	2	46	38	8	3.29	3.17	4.00
15その他の保健医療	16	15	1	19	16	3	1.19	1.07	3.00
16社会福祉の専門的職業	83	65	18	158	140	18	1.90	2.15	1.00
22美術家、デザイナー等	16	14	2	11	10	1	0.69	0.71	0.50
05.06.17~21.23.24その他	60	47	13	58	33	25	0.97	0.70	1.92
C事務的職業	1035	815	220	262	186	76	0.25	0.23	0.35
25一般事務員	902	709	193	160	113	47	0.18	0.16	0.24
26会計事務員	49	40	9	33	26	7	0.67	0.65	0.78
27生産関連事務員	24	19	5	15	5	10	0.63	0.26	2.00
28営業・販売関連事務員	46	40	6	27	20	7	0.59	0.50	1.17
29外勤事務員	3	2	1	16	13	3	5.33	6.50	3.00
30運輸・郵便事務	1	1	0	6	4	2	6.00	4.00	
31事務用機器操作の職業	10	4	6	5	5	0	0.50	1.25	0.00
D販売の職業	485	333	152	704	316	388	1.45	0.95	2.55
32商品販売の職業	365	217	148	506	138	368	1.39	0.64	2.49
33販売類似の職業	8	8	0	10	6	4	1.25	0.75	
34営業の職業	112	108	4	188	172	16	1.68	1.59	4.00
Eサービスの職業	693	463	230	1,080	482	598	1.56	1.04	2.60
35家庭生活支援サービス	4	4	0	4	0	4	1.00	0.00	
36介護サービスの職業	185	141	44	192	124	68	1.04	0.88	1.55
37保健医療サービス	32	21	11	27	23	4	0.84	1.10	0.36
38生活衛生サービス	21	17	4	36	27	9	1.71	1.59	2.25
39飲食物調理の職業	182	109	73	198	94	104	1.09	0.86	1.42
40接客・給仕の職業	220	140	80	549	181	368	2.50	1.29	4.60
41居住施設・ビルの管理	9	7	2	10	6	4	1.11	0.86	2.00
42その他のサービス	40	24	16	64	27	37	1.60	1.13	2.31
F保安の職業	32	28	4	327	180	147	10.22	6.43	36.75
G農林漁業の職業	39	29	10	22	15	7	0.56	0.52	0.70
H生産工程の職業	906	760	146	404	297	107	0.45	0.39	0.73
49生産設備(金属)	6	6	0	0	0	0	0.00	0.00	
50生産設備(金属除く)	8	8	0	5	3	2	0.63	0.38	
51生産設備(機械)	9	9	0	0	0	0	0.00	0.00	
52金属材料製造等	120	112	8	61	58	3	0.51	0.52	0.38
54製品製造・加工処理	190	139	51	121	67	54	0.64	0.48	1.06
57機械組立の職業	468	394	74	92	74	18	0.20	0.19	0.24
60機械整備・修理の職業	53	50	3	39	39	0	0.74	0.78	0.00
61製品検査(金属)	4	3	1	1	1	0	0.25	0.33	0.00
62製品検査(金属除く)	12	7	5	32	15	17	2.67	2.14	3.40
63機械検査の職業	19	16	3	36	24	12	1.89	1.50	4.00
64生産関連・生産類似	17	16	1	17	16	1	1.00	1.00	1.00
I輸送・機械運転の職業	151	137	14	291	240	51	1.93	1.75	3.64
65鉄道運転の職業	0	0	0	0	0	0			
66自動車運転の職業	113	102	11	173	145	28	1.53	1.42	2.55
67船舶・航空機運転	0	0	0	0	0	0			
68その他の輸送の職業	6	5	1	0	0	0	0.00	0.00	0.00
69設置・建設機械運転	32	30	2	118	95	23	3.69	3.17	11.50
J建設・採掘の職業	150	146	4	307	303	4	2.05	2.08	1.00
70建設躯体工事の職業	6	6	0	63	60	3	10.50	10.00	
71建設の職業	35	34	1	61	60	1	1.74	1.76	1.00
72電気工事の職業	25	24	1	30	30	0	1.20	1.25	0.00
73土木の職業	83	81	2	152	152	0	1.83	1.88	0.00
74採掘の職業	1	1	0	1	1	0	1.00	1.00	
K運搬・清掃等の職業	792	487	305	344	118	226	0.43	0.24	0.74
75運搬の職業	141	115	26	89	42	47	0.63	0.37	1.81
76清掃の職業	231	109	122	196	56	140	0.85	0.51	1.15
77包装の職業	10	2	8	0	0	0	0.00	0.00	0.00
78その他の運搬等の職業	410	261	149	59	20	39	0.14	0.08	0.26
分類不能の職業	22	9	13	0	0	0	0.00	0.00	0.00

郡山所 職業別(常用計)	24.12月								
	有効求職			有効求人			有効求人倍率		
	計	一般	パート	計	一般	パート	計	一般	パート
職業計	6,709	5,239	1,470	7,870	5,597	2,273	1.17	1.07	1.55
A管理的職業	19	19	0	39	39	0	2.05	2.05	#DIV/0!
B専門的・技術的職業	741	630	111	1,645	1,282	363	2.22	2.03	3.27
07開発技術者	52	52	0	107	107	0	2.06	2.06	
08製造技術者	123	107	16	11	11	0	0.09	0.10	0.00
09建築・土木技術者等	50	46	4	202	201	1	4.04	4.37	0.25
10情報処理・通信技術者	66	63	3	92	91	1	1.39	1.44	0.33
11その他の技術者	9	9	0	15	14	1	1.67	1.56	
12医師、薬剤師等	9	8	1	337	169	168	37.44	21.13	168.00
13保健師、助産師等	85	61	24	258	196	62	3.04	3.21	2.58
14医療技術者	22	16	6	85	71	14	3.86	4.44	2.33
15その他の保健医療	53	48	5	40	32	8	0.75	0.67	1.60
16社会福祉の専門的職業	123	96	27	299	247	52	2.43	2.57	1.93
22美術家、デザイナー等	52	47	5	50	36	14	0.96	0.77	2.80
05.06.17~21.23.24その他	97	77	20	149	107	42	1.54	1.39	2.10
C事務的職業	1800	1,395	405	638	451	187	0.35	0.32	0.46
25一般事務員	1546	1,175	371	396	275	121	0.26	0.23	0.33
26会計事務員	75	66	9	62	48	14	0.83	0.73	1.56
27生産関連事務員	53	44	9	59	31	28	1.11	0.70	3.11
28営業・販売関連事務員	99	90	9	91	76	15	0.92	0.84	1.67
29外勤事務員	2	2	0	5	5	0	2.50	2.50	
30運輸・郵便事務	10	9	1	14	12	2	1.40	1.33	2.00
31事務用機器操作の職業	15	9	6	11	4	7	0.73	0.44	1.17
D販売の職業	767	588	179	1,007	590	417	1.31	1.00	2.33
32商品販売の職業	564	392	172	699	285	414	1.24	0.73	2.41
33販売類似の職業	8	8	0	15	15	0	1.88	1.88	
34営業の職業	195	188	7	293	290	3	1.50	1.54	0.43
Eサービスの職業	725	525	200	1,595	944	651	2.20	1.80	3.26
35家庭生活支援サービス	6	2	4	10	7	3	1.67	3.50	0.75
36介護サービスの職業	207	158	49	409	286	123	1.98	1.81	2.51
37保健医療サービス	54	41	13	71	60	11	1.31	1.46	0.85
38生活衛生サービス	49	42	7	95	74	21	1.94	1.76	3.00
39飲食物調理の職業	177	112	65	327	163	164	1.85	1.46	2.52
40接客・給仕の職業	150	112	38	600	301	299	4.00	2.69	7.87
41居住施設・ビルの管理	28	20	8	18	6	12	0.64	0.30	1.50
42その他のサービス	54	38	16	65	47	18	1.20	1.24	1.13
F保安の職業	38	35	3	381	304	77	10.03	8.69	25.67
G農林漁業の職業	35	23	12	21	14	7	0.60	0.61	0.58
H生産工程の職業	1066	904	162	589	465	124	0.55	0.51	0.77
49生産設備(金属)	12	12	0	0	0	0	0.00	0.00	
50生産設備(金属除く)	6	6	0	1	0	1	0.17	0.00	
51生産設備(機械)	14	14	0	0	0	0	0.00	0.00	
52金属材料製造等	125	123	2	106	106	0	0.85	0.86	0.00
54製品製造・加工処理	252	180	72	234	135	99	0.93	0.75	1.38
57機械組立の職業	498	427	71	77	70	7	0.15	0.16	0.10
60機械整備・修理の職業	67	63	4	83	82	1	1.24	1.30	0.25
61製品検査(金属)	16	14	2	6	6	0	0.38	0.43	0.00
62製品検査(金属除く)	4	3	1	12	7	5	3.00	2.33	5.00
63機械検査の職業	44	34	10	15	11	4	0.34	0.32	0.40
64生産関連・生産類似	28	28	0	55	48	7	1.96	1.71	
I輸送・機械運転の職業	252	228	24	424	368	56	1.68	1.61	2.33
65鉄道運転の職業	0	0	0	0	0	0			
66自動車運転の職業	183	164	19	374	319	55	2.04	1.95	2.89
67船舶・航空機運転	0	0	0	0	0	0			
68その他の輸送の職業	31	29	2	1	1	0	0.03	0.03	0.00
69定置・建設機械運転	38	35	3	49	48	1	1.29	1.37	0.33
J建設・採掘の職業	179	173	6	772	746	26	4.31	4.31	4.33
70建設躯体工事の職業	12	12	0	69	69	0	5.75	5.75	
71建設の職業	36	34	2	164	160	4	4.56	4.71	2.00
72電気工事の職業	24	24	0	91	91	0	3.79	3.79	
73土木の職業	105	101	4	447	425	22	4.26	4.21	5.50
74採掘の職業	2	2	0	1	1	0	0.50	0.50	
K運搬・清掃等の職業	809	518	291	759	394	365	0.94	0.76	1.25
75運搬の職業	280	238	42	228	152	76	0.81	0.64	1.81
76清掃の職業	186	91	95	296	126	170	1.59	1.38	1.79
77包装の職業	12	2	10	18	3	15	1.50	1.50	1.50
78その他の運搬等の職業	331	187	144	217	113	104	0.66	0.60	0.72
分類不能の職業	278	201	77	0	0	0	0.00	0.00	0.00

白河所 職業別(常用計)	24.12月								
	有効求職			有効求人			有効求人倍率		
	計	一般	パート	計	一般	パート	計	一般	パート
職業計	2,277	1,773	504	1,650	1,220	430	0.72	0.69	0.85
A 管理的職業	4	3	1	3	3	0	0.75	1.00	0.00
B 専門的・技術的職業	205	169	36	323	279	44	1.58	1.65	1.22
07 開発技術者	25	23	2	27	26	1	1.08	1.13	0.50
08 製造技術者	41	37	4	12	12	0	0.29	0.32	0.00
09 建築・土木技術者等	7	7		48	45	3	6.86	6.43	
10 情報処理・通信技術者	11	11		3	3		0.27	0.27	
11 その他の技術者	2	2		0	0	0	0.00	0.00	
12 医師、薬剤師等	2	2		5	4	1	2.50	2.00	
13 保健師、助産師等	25	16	9	103	82	21	4.12	5.13	2.33
14 医療技術者	5	2	3	30	23	7	6.00	11.50	2.33
15 その他の保健医療	11	9	2	10	8	2	0.91	0.89	1.00
16 社会福祉の専門的職業	41	32	9	68	64	4	1.66	2.00	0.44
22 美術家、デザイナー等	6	6		6	5	1	1.00	0.83	
05.06.17~21.23.24その他	29	22	7	11	7	4	0.38	0.32	0.57
C 事務的職業	493	377	116	136	73	63	0.28	0.19	0.54
25 一般事務員	406	301	105	105	51	54	0.26	0.17	0.51
26 会計事務員	13	12	1	5	4	1	0.38	0.33	1.00
27 生産関連事務員	49	43	6	10	6	4	0.20	0.14	0.67
28 営業・販売関連事務員	23	20	3	7	6	1	0.30	0.30	0.33
29 外勤事務員	0			0	0	0			
30 運輸・郵便事務	0	0		7	4	3			
31 事務用機器操作の職業	2	1	1	2	2		1.00	2.00	0.00
D 販売の職業	178	118	60	150	82	68	0.84	0.69	1.13
32 商品販売の職業	145	87	58	92	32	60	0.63	0.37	1.03
33 販売類似の職業	1	1		3	3	0	3.00	3.00	
34 営業の職業	32	30	2	55	47	8	1.72	1.57	4.00
E サービスの職業	235	170	65	223	90	133	0.95	0.53	2.05
35 家庭生活支援サービス	1		1	0	0	0	0.00		0.00
36 介護サービスの職業	63	50	13	39	18	21	0.62	0.36	1.62
37 保健医療サービス	12	8	4	21	15	6	1.75	1.88	1.50
38 生活衛生サービス	7	4	3	13	7	6	1.86	1.75	2.00
39 飲食物調理の職業	48	31	17	67	22	45	1.40	0.71	2.65
40 接客・給仕の職業	80	60	20	54	19	35	0.68	0.32	1.75
41 居住施設・ビルの管理	2	2		0	0	0	0.00	0.00	
42 その他のサービス	22	15	7	29	9	20	1.32	0.60	2.86
F 保安の職業	22	18	4	67	66	1	3.05	3.67	0.25
G 農林漁業の職業	42	34	8	29	21	8	0.69	0.62	1.00
H 生産工程の職業	601	518	83	312	242	70	0.52	0.47	0.84
49 生産設備(金属)	8	8		0	0	0	0.00	0.00	
50 生産設備(金属除く)	5	5		2	2		0.40	0.40	
51 生産設備(機械)	15	15		0	0		0.00	0.00	
52 金属材料製造等	84	81	3	60	54	6	0.71	0.67	2.00
54 製品製造・加工処理	147	121	26	153	112	41	1.04	0.93	1.58
57 機械組立の職業	206	179	27	36	32	4	0.17	0.18	0.15
60 機械整備・修理の職業	24	23	1	29	25	4	1.21	1.09	4.00
61 製品検査(金属)	37	24	13	6	5	1	0.16	0.21	0.08
62 製品検査(金属除く)	31	26	5	13	0	13	0.42	0.00	2.60
63 機械検査の職業	28	22	6	2	1	1	0.07	0.05	0.17
64 生産関連・生産類似	16	14	2	11	11	0	0.69	0.79	0.00
I 輸送・機械運転の職業	84	79	5	154	141	13	1.83	1.78	2.60
65 鉄道運転の職業	0			0					
66 自動車運転の職業	60	58	2	122	110	12	2.03	1.90	6.00
67 船舶・航空機運転	0	0		0					
68 その他の輸送の職業	12	10	2	3	2	1	0.25	0.20	0.50
69 定置・建設機械運転	12	11	1	29	29	0	2.42	2.64	0.00
J 建設・採掘の職業	45	42	3	148	145	3	3.29	3.45	1.00
70 建設躯体工事の職業	3	3		5	5		1.67	1.67	
71 建設の職業	6	5	1	13	13	0	2.17	2.60	0.00
72 電気工事の職業	5	5		18	18		3.60	3.60	
73 土木の職業	31	29	2	112	109	3	3.61	3.76	1.50
74 採掘の職業	0			0	0				
K 運搬・清掃等の職業	243	159	84	105	78	27	0.43	0.49	0.32
75 運搬の職業	67	59	8	60	53	7	0.90	0.90	0.88
76 清掃の職業	67	32	35	24	9	15	0.36	0.28	0.43
77 包装の職業	3	2	1	12	12	0	4.00	6.00	0.00
78 その他の運搬等の職業	106	66	40	9	4	5	0.08	0.06	0.13
分類不能の職業	125	86	39	0			0.00	0.00	0.00

須賀川所 職業別(常用計)	24.12月								
	有効求職			有効求人			有効求人倍率		
	計	一般	パート	計	一般	パート	計	一般	パート
職業計	2,275	1,799	476	1,856	1,331	525	0.82	0.74	1.10
A 管理的職業	2	2		7	7		3.50	3.50	#DIV/0!
B 専門的・技術的職業	187	157	30	284	235	49	1.52	1.50	1.63
07 開発技術者	26	26		28	28	0	1.08	1.08	
08 製造技術者	33	27	6	6	6	0	0.18	0.22	0.00
09 建築・土木技術者等	11	11		34	32	2	3.09	2.91	
10 情報処理・通信技術者	13	12	1	9	9	0	0.69	0.75	0.00
11 その他の技術者	5	4	1	4	4		0.80	1.00	0.00
12 医師、薬剤師等	1	1		6	3	3	6.00	3.00	
13 保健師、助産師等	20	13	7	64	51	13	3.20	3.92	1.86
14 医療技術者	7	5	2	20	15	5	2.86	3.00	2.50
15 その他の保健医療	12	10	2	7	5	2	0.58	0.50	1.00
16 社会福祉の専門的職業	37	29	8	78	70	8	2.11	2.41	1.00
22 美術家、デザイナー等	7	7		2	2	0	0.29	0.29	
05.06.17~21.23.24その他	15	12	3	26	10	16	1.73	0.83	5.33
C 事務的職業	440	327	113	146	114	32	0.33	0.35	0.28
25 一般事務員	367	263	104	83	67	16	0.23	0.25	0.15
26 会計事務員	13	11	2	8	7	1	0.62	0.64	0.50
27 生産関連事務員	31	29	2	27	19	8	0.87	0.66	4.00
28 営業・販売関連事務員	20	17	3	26	19	7	1.30	1.12	2.33
29 外勤事務員	0	0		0	0	0			
30 運輸・郵便事務	4	3	1	2	2	0	0.50	0.67	0.00
31 事務用機器操作の職業	5	4	1	0	0	0	0.00	0.00	0.00
D 販売の職業	200	148	52	205	94	111	1.03	0.64	2.13
32 商品販売の職業	148	98	50	149	38	111	1.01	0.39	2.22
33 販売類似の職業	8	8		0	0	0	0.00	0.00	
34 営業の職業	44	42	2	56	56	0	1.27	1.33	0.00
E サービスの職業	234	182	52	282	126	156	1.21	0.69	3.00
35 家庭生活支援サービス	1		1	0	0	0	0.00		0.00
36 介護サービスの職業	63	52	11	71	46	25	1.13	0.88	2.27
37 保健医療サービス	22	18	4	28	16	12	1.27	0.89	3.00
38 生活衛生サービス	9	8	1	16	10	6	1.78	1.25	6.00
39 飲食物調理の職業	55	39	16	53	21	32	0.96	0.54	2.00
40 接客・給仕の職業	57	46	11	98	23	75	1.72	0.50	6.82
41 居住施設・ビルの管理	6	4	2	0	0	0	0.00	0.00	0.00
42 その他のサービス	21	15	6	16	10	6	0.76	0.67	1.00
F 保安の職業	9	8	1	13	11	2	1.44	1.38	2.00
G 農林漁業の職業	19	10	9	26	24	2	1.37	2.40	0.22
H 生産工程の職業	639	570	69	329	285	44	0.51	0.50	0.64
49 生産設備(金属)	6	6		0	0		0.00	0.00	
50 生産設備(金属除く)	8	8		2	2		0.25	0.25	
51 生産設備(機械)	10	8	2	0	0		0.00	0.00	0.00
52 金属材料製造等	106	98	8	63	58	5	0.59	0.59	0.63
54 製品製造・加工処理	194	172	22	147	126	21	0.76	0.73	0.95
57 機械組立の職業	197	175	22	61	56	5	0.31	0.32	0.23
60 機械整備・修理の職業	33	29	4	21	15	6	0.64	0.52	1.50
61 製品検査(金属)	25	22	3	2	2	0	0.08	0.09	0.00
62 製品検査(金属除く)	9	6	3	2	0	2	0.22	0.00	0.67
63 機械検査の職業	37	32	5	4	2	2	0.11	0.06	0.40
64 生産関連・生産類似	14	14		27	24	3	1.93	1.71	
I 輸送・機械運転の職業	90	87	3	216	200	16	2.40	2.30	5.33
65 鉄道運転の職業	0			0					
66 自動車運転の職業	75	73	2	193	182	11	2.57	2.49	5.50
67 船舶・航空機運転	0			0					
68 その他の輸送の職業	7	7		0	0	0	0.00	0.00	
69 定置・建設機械運転	8	7	1	23	18	5	2.88	2.57	5.00
J 建設・採掘の職業	47	45	2	149	144	5	3.17	3.20	2.50
70 建設躯体工事の職業	0	0		26	26				
71 建設の職業	7	7		30	28	2	4.29	4.00	
72 電気工事の職業	8	8		22	19	3	2.75	2.38	
73 土木の職業	32	30	2	71	71	0	2.22	2.37	0.00
74 採掘の職業	0			0					
K 運搬・清掃等の職業	285	171	114	199	91	108	0.70	0.53	0.95
75 運搬の職業	80	65	15	84	66	18	1.05	1.02	1.20
76 清掃の職業	62	29	33	32	19	13	0.52	0.66	0.39
77 包装の職業	5	3	2	34	1	33	6.80	0.33	16.50
78 その他の運搬等の職業	138	74	64	49	5	44	0.36	0.07	0.69
分類不能の職業	123	92	31	0			0.00	0.00	0.00

相双所 職業別(常用計)	24.12月								
	有効求職			有効求人			有効求人倍率		
	計	一般	パート	計	一般	パート	計	一般	パート
職業計	1,377	1,069	308	3,045	2,240	805	2.21	2.10	2.61
A管理的職業	1	1	0	0	0	0	0.00	0.00	#DIV/0!
B専門的・技術的職業	100	77	23	451	354	97	4.51	4.60	4.22
07開発技術者	5	5	0	6	6	0	1.20	1.20	
08製造技術者	10	7	3	2	2	0	0.20	0.29	0.00
09建築・土木技術者等	13	13	0	112	112	0	8.62	8.62	
10情報処理・通信技術者	10	10	0	0	0	0	0.00	0.00	
11その他の技術者	2	2	0	1	1	0	0.50	0.50	
12医師、薬剤師等	1	0	1	10	10	0	10.00		0.00
13保健師、助産師等	20	8	12	131	107	24	6.55	13.38	2.00
14医療技術者	7	6	1	46	31	15	6.57	5.17	15.00
15その他の保健医療	4	3	1	5	5	0	1.25	1.67	0.00
16社会福祉の専門的職業	15	13	2	61	50	11	4.07	3.85	5.50
22美術家、デザイナー等	5	4	1	2	2	0	0.40	0.50	0.00
05.06.17～21.23.24その他	8	6	2	75	28	47	9.38	4.67	23.50
C事務的職業	311	259	52	206	152	54	0.66	0.59	1.04
25一般事務員	286	237	49	152	109	43	0.53	0.46	0.88
26会計事務員	7	6	1	23	20	3	3.29	3.33	3.00
27生産関連事務員	10	9	1	20	17	3	2.00	1.89	3.00
28営業・販売関連事務員	5	5	0	8	4	4	1.60	0.80	
29外勤事務員	1	1	0	2	2	0	2.00	2.00	
30運輸・郵便事務	1	1	0	1	0	1	1.00	0.00	
31事務用機器操作の職業	1	0	1	0	0	0	0.00		0.00
D販売の職業	121	80	41	364	173	191	3.01	2.16	4.66
32商品販売の職業	96	56	40	288	98	190	3.00	1.75	4.75
33販売類似の職業	2	2	0	3	3	0	1.50	1.50	
34営業の職業	23	22	1	73	72	1	3.17	3.27	1.00
Eサービスの職業	141	78	63	442	183	259	3.13	2.35	4.11
35家庭生活支援サービス	3	2	1	0	0	0	0.00	0.00	0.00
36介護サービスの職業	48	34	14	109	77	32	2.27	2.26	2.29
37保健医療サービス	8	4	4	11	9	2	1.38	2.25	0.50
38生活衛生サービス	5	4	1	17	15	2	3.40	3.75	2.00
39飲食物調理の職業	49	21	28	141	32	109	2.88	1.52	3.89
40接客・給仕の職業	19	8	11	137	32	105	7.21	4.00	9.55
41居住施設・ビルの管理	2	2	0	4	4	0	2.00	2.00	
42その他のサービス	7	3	4	23	14	9	3.29	4.67	2.25
F保安の職業	15	15	0	96	89	7	6.40	5.93	#DIV/0!
G農林漁業の職業	15	10	5	49	24	25	3.27	2.40	5.00
H生産工程の職業	302	248	54	384	322	62	1.27	1.30	1.15
49生産設備(金属)	21	20	1	0	0	0	0.00	0.00	0.00
50生産設備(金属除く)	7	5	2	6	1	5	0.86	0.20	2.50
51生産設備(機械)	22	20	2	2	2	0	0.09	0.10	0.00
52金属材料製造等	39	38	1	84	71	13	2.15	1.87	13.00
54製品製造・加工処理	62	40	22	126	91	35	2.03	2.28	1.59
57機械組立の職業	101	83	18	83	80	3	0.82	0.96	0.17
60機械整備・修理の職業	18	18	0	48	48	0	2.67	2.67	
61製品検査(金属)	6	4	2	4	4	0	0.67	1.00	0.00
62製品検査(金属除く)	8	6	2	17	12	5	2.13	2.00	2.50
63機械検査の職業	11	9	2	4	3	1	0.36	0.33	0.50
64生産関連・生産類似	7	5	2	10	10	0	1.43	2.00	0.00
I輸送・機械運転の職業	90	85	5	293	274	19	3.26	3.22	3.80
65鉄道運転の職業	0	0	0	0	0	0			
66自動車運転の職業	64	59	5	194	175	19	3.03	2.97	3.80
67船舶・航空機運転	0	0	0	0	0	0			
68その他の輸送の職業	1	1	0	3	3	0	3.00	3.00	
69定置・建設機械運転	25	25	0	96	96	0	3.84	3.84	
J建設・採掘の職業	96	91	5	516	511	5	5.38	5.62	1.00
70建設躯体工事の職業	2	2	0	62	57	5	31.00	28.50	
71建設の職業	8	8	0	60	60	0	7.50	7.50	
72電気工事の職業	18	16	2	79	79	0	4.39	4.94	0.00
73土木の職業	68	65	3	315	315	0	4.63	4.85	0.00
74採掘の職業	0	0	0	0	0	0			
K運搬・清掃等の職業	164	110	54	244	158	86	1.49	1.44	1.59
75運搬の職業	27	24	3	50	25	25	1.85	1.04	8.33
76清掃の職業	56	27	29	149	104	45	2.66	3.85	1.55
77包装の職業	4	1	3	7	2	5	1.75	2.00	1.67
78その他の運搬等の職業	77	58	19	38	27	11	0.49	0.47	0.58
分類不能の職業	21	15	6	0	0	0	0.00	0.00	0.00

二本松所 職業別(常用計)	24.12月								
	有効求職			有効求人			有効求人倍率		
	計	一般	パート	計	一般	パート	計	一般	パート
職業計	1,612	1,222	390	1,619	1,194	425	1.00	0.98	1.09
A 管理的職業	5	5		3	3		0.60	0.60	#DIV/0!
B 専門的・技術的職業	133	122	11	278	234	44	2.09	1.92	4.00
07 開発技術者	3	3	0	7	7		2.33	2.33	
08 製造技術者	38	36	2	1	1		0.03	0.03	0.00
09 建築・土木技術者等	10	10		51	51		5.10	5.10	
10 情報処理・通信技術者	6	6		3	3		0.50	0.50	
11 その他の技術者	4	4		3	3		0.75	0.75	
12 医師、薬剤師等	0			2	2	0			
13 保健師、助産師等	16	11	5	73	59	14	4.56	5.36	2.80
14 医療技術者	5	5		16	9	7	3.20	1.80	
15 その他の保健医療	7	6	1	6	6	0	0.86	1.00	0.00
16 社会福祉の専門的職業	27	26	1	104	84	20	3.85	3.23	20.00
22 美術家、デザイナー等	4	4		0	0	0	0.00	0.00	
05.06.17~21.23.24その他	13	11	2	12	9	3	0.92	0.82	1.50
C 事務的職業	355	271	84	83	63	20	0.23	0.23	0.24
25 一般事務員	299	221	78	51	41	10	0.17	0.19	0.13
26 会計事務員	22	21	1	14	12	2	0.64	0.57	2.00
27 生産関連事務員	16	14	2	11	6	5	0.69	0.43	2.50
28 営業・販売関連事務員	13	10	3	3	3	0	0.23	0.30	0.00
29 外勤事務員	0			3	0	3			
30 運輸・郵便事務	4	4	0	1	1	0	0.25	0.25	
31 事務用機器操作の職業	1	1	0	0	0	0	0.00	0.00	
D 販売の職業	121	75	46	118	64	54	0.98	0.85	1.17
32 商品販売の職業	96	51	45	59	15	44	0.61	0.29	0.98
33 販売類似の職業	1	0	1	0	0		0.00		0.00
34 営業の職業	24	24		59	49	10	2.46	2.04	
E サービスの職業	212	140	72	259	119	140	1.22	0.85	1.94
35 家庭生活支援サービス	3	2	1	0		0	0.00	0.00	0.00
36 介護サービスの職業	84	61	23	90	61	29	1.07	1.00	1.26
37 保健医療サービス	12	5	7	11	8	3	0.92	1.60	0.43
38 生活衛生サービス	14	11	3	5	2	3	0.36	0.18	1.00
39 飲食物調理の職業	50	29	21	64	21	43	1.28	0.72	2.05
40 接客・給仕の職業	34	19	15	55	12	43	1.62	0.63	2.87
41 居住施設・ビルの管理	2	2		0	0	0	0.00	0.00	
42 その他のサービス	13	11	2	34	15	19	2.62	1.36	9.50
F 保安の職業	11	8	3	7	7	0	0.64	0.88	0.00
G 農林漁業の職業	11	9	2	21	11	10	1.91	1.22	5.00
H 生産工程の職業	341	288	53	174	128	46	0.51	0.44	0.87
49 生産設備(金属)	25	22	3	0			0.00	0.00	0.00
50 生産設備(金属除く)	0			2	2				
51 生産設備(機械)	2	2		0			0.00	0.00	
52 金属材料製造等	44	43	1	49	46	3	1.11	1.07	3.00
54 製品製造・加工処理	82	65	17	96	54	42	1.17	0.83	2.47
57 機械組立の職業	125	106	19	2	2	0	0.02	0.02	0.00
60 機械整備・修理の職業	15	14	1	14	14	0	0.93	1.00	0.00
61 製品検査(金属)	3	2	1	0	0	0	0.00	0.00	0.00
62 製品検査(金属除く)	7	4	3	1	0	1	0.14	0.00	0.33
63 機械検査の職業	15	14	1	0	0	0	0.00	0.00	0.00
64 生産関連・生産類似	23	16	7	10	10	0	0.43	0.63	0.00
I 輸送・機械運転の職業	76	72	4	192	178	14	2.53	2.47	3.50
65 鉄道運転の職業	0			0					
66 自動車運転の職業	40	37	3	160	148	12	4.00	4.00	4.00
67 船舶・航空機運転	0			0					
68 その他の輸送の職業	11	11		5	3	2	0.45	0.27	
69 定置・建設機械運転	25	24	1	27	27	0	1.08	1.13	0.00
J 建設・採掘の職業	72	67	5	293	277	16	4.07	4.13	3.20
70 建設躯体工事の職業	5	5		78	68	10	15.60	13.60	
71 建設の職業	15	13	2	28	28	0	1.87	2.15	0.00
72 電気工事の職業	6	6		26	25	1	4.33	4.17	
73 土木の職業	46	43	3	161	156	5	3.50	3.63	1.67
74 採掘の職業	0	0		0					
K 運搬・清掃等の職業	220	130	90	191	110	81	0.87	0.85	0.90
75 運搬の職業	75	57	18	126	72	54	1.68	1.26	3.00
76 清掃の職業	48	22	26	17	9	8	0.35	0.41	0.31
77 包装の職業	4	3	1	0	0	0	0.00	0.00	0.00
78 その他の運搬等の職業	93	48	45	48	29	19	0.52	0.60	0.42
分類不能の職業	55	35	20	0			0.00	0.00	0.00