



平成24年10月30日公表

平成24年 9月分

## 公共職業安定所業務取扱月報

福島労働局職業安定部

## 目 次

1. 概況
2. グラフでみる労働市場
3. 新規求人・新規求職の対前年同月増減率の推移
4. 雇用保険 受給資格決定件数・受給者実人員の推移
5. 一般職業紹介状況
6. 雇用保険業務概況
7. 職業別有効求職・有効求人バランスシート

本月報から抜粋して利用する場合には「公共職業安定所業務取扱月報から抜粋(または作成)」とご記入願います。

また、本月報に対するお問い合わせは福島労働局職業安定部(職業安定課職業紹介係:電話024-529-5338)までお願いします。

# 1. 概況 (学卒を除きパートを含む)

9月の新規求人数は、前年同月比で5.1%の増加となった。

新規求職申込件数は、前年同月比で▲13.3%の減少となった。

新規求人倍率(季節調整値)は1.40倍と前月を▲0.13ポイント下回り

前年同月(原数値)を0.28ポイント上回った。

また、有効求人倍率(季節調整値)は1.01倍と前月を▲0.03ポイント下回り

前年同月(原数値)を0.37ポイント上回った。

## ■ 求人

新規求人数は14,547人で前年同月比5.1%(710人)の増加となった。

《対前年同月増減数順》

増加した主な産業と対前年同月増加率・増加数			減少した主な産業と対前年同月減少率・減少数		
宿泊業、飲食サービス業	58.9%	450	サービス業	▲17.6%	▲450
卸売、小売業	12.0%	254	公務・その他	▲13.3%	▲82
医療、福祉	13.1%	234	学術研究、専門・技術サービス業	▲24.6%	▲74
運輸業、郵便業	31.1%	212	金融業、保険業	▲40.1%	▲73

(規模別)

規模	前年同月比	規模	前年同月比
29人以下	7.9%	300人～499人	▲65.9%
30人～99人	7.8%	500人～999人	21.4%
100～299人	0.2%	1,000人以上	▲9.9%

新規求人のうち、一般は9,958人で前年同月▲2.5%(▲258人)の減少となり

パートタイムは4,589人で前年同月比▲1.1%(▲49人)の減少となった。

月間有効求人数は39,586人で前年同月比19.4%(6,420人)の増加となった。

## ■ 求職

新規求職申込件数は、8,965件で前年同月比▲13.3%(▲1,377件)の減少となった。

このうち45歳以上の者の割合は、34.1%(前年同月差2.5ポイント低下)、雇用保険の一般受給資格決定者の割合は、19.4%(同1.3ポイント低下)となった。

月間有効求職者数は36,079人で前年同月比▲20.5%(▲9,325人)減少となった。

このうち、45歳以上の者の割合は、42.3%(前年同月1.7ポイント低下)、雇用保険の受給者実人員の割合は、22.6%(同21.4ポイント低下)を占めている。

## ■ 就職

就職件数は3,636件で前年同月比▲18.3%(▲814件)減少となった。

このうち、45歳以上の者の割合は、32.2%(前年同月差2.9ポイント低下)となった。

## ■ 求人倍率

(原数値)

項目	当月	前月	前年同月	対前月差 (ポイント)	対前年同月差 (ポイント)
新規求人倍率(倍)	1.62	1.73	1.34	▲0.11	0.28
有効求人倍率(倍)	1.10	1.05	0.73	0.05	0.37

(季節調整値)

項目	当月	前月	前年同月	対前月差 (ポイント)	対前年同月差 (ポイント)
新規求人倍率(倍)	1.40	1.53	1.20	▲0.13	0.20
有効求人倍率(倍)	1.01	1.04	0.67	▲0.03	0.34

※求人倍率(季節調整値):平成23年12月以前は遡及改訂数値。

## 主要項目別推移 (各年9月分)

項目	20年9月	21年9月	22年9月	23年9月	24年9月	20年度比
新規求人数(人)	10,037	8,276	9,634	13,837	14,547	44.9%
月間有効求人数(人)	24,831	17,995	21,814	33,166	39,586	59.4%
新規求職申込件数(件)	10,636	11,010	11,246	10,342	8,965	▲15.7%
月間有効求職者数(人)	37,611	50,229	44,588	45,404	36,079	▲4.1%
就職件数(件)	3,253	3,534	3,820	4,450	3,636	11.8%

## 2. グラフでみる労働市場 (学卒を除きパートを含む)

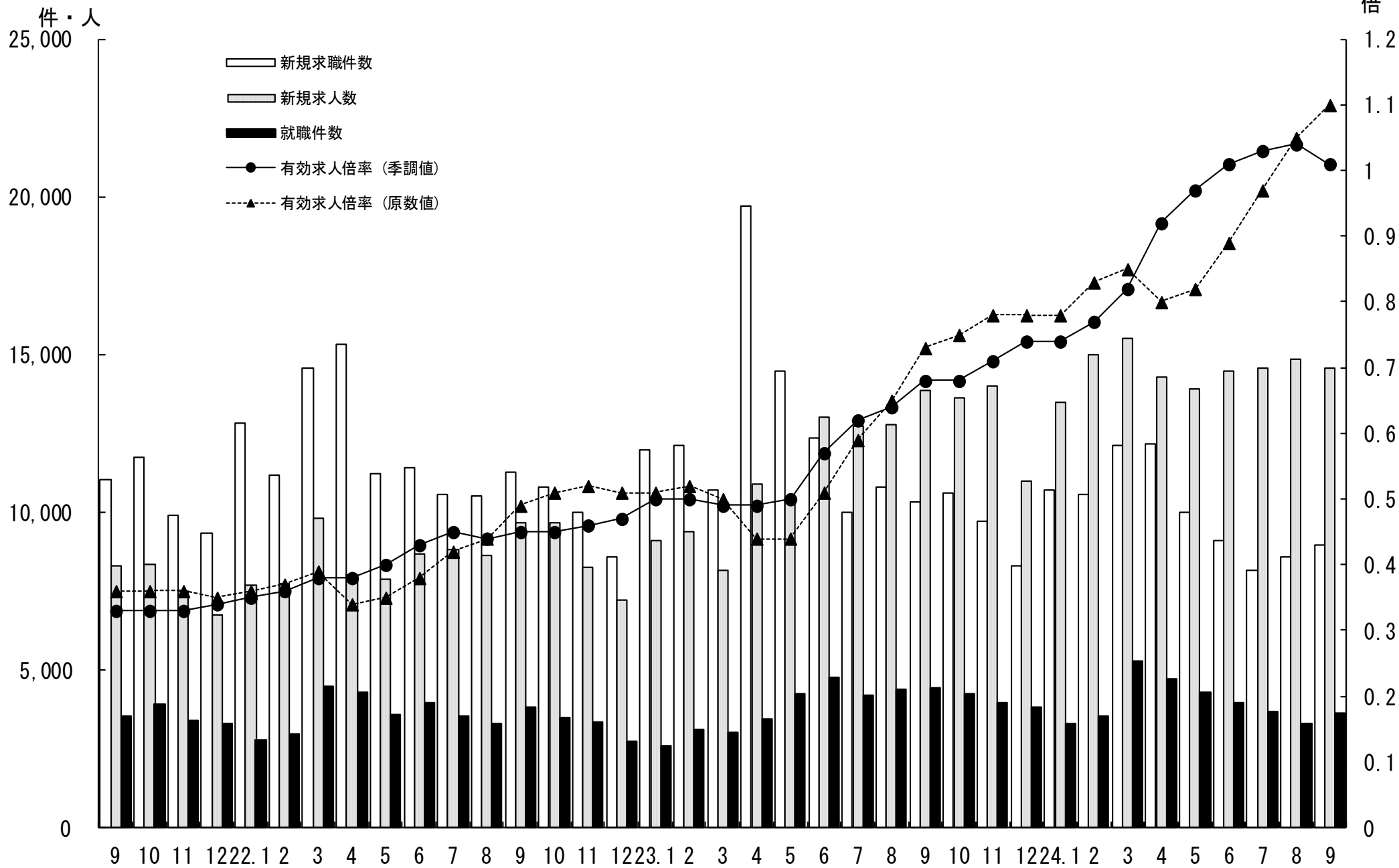

### 3. 新規求人・新規求職の対前年同月増減率の推移 (学卒を除きパートを含む)

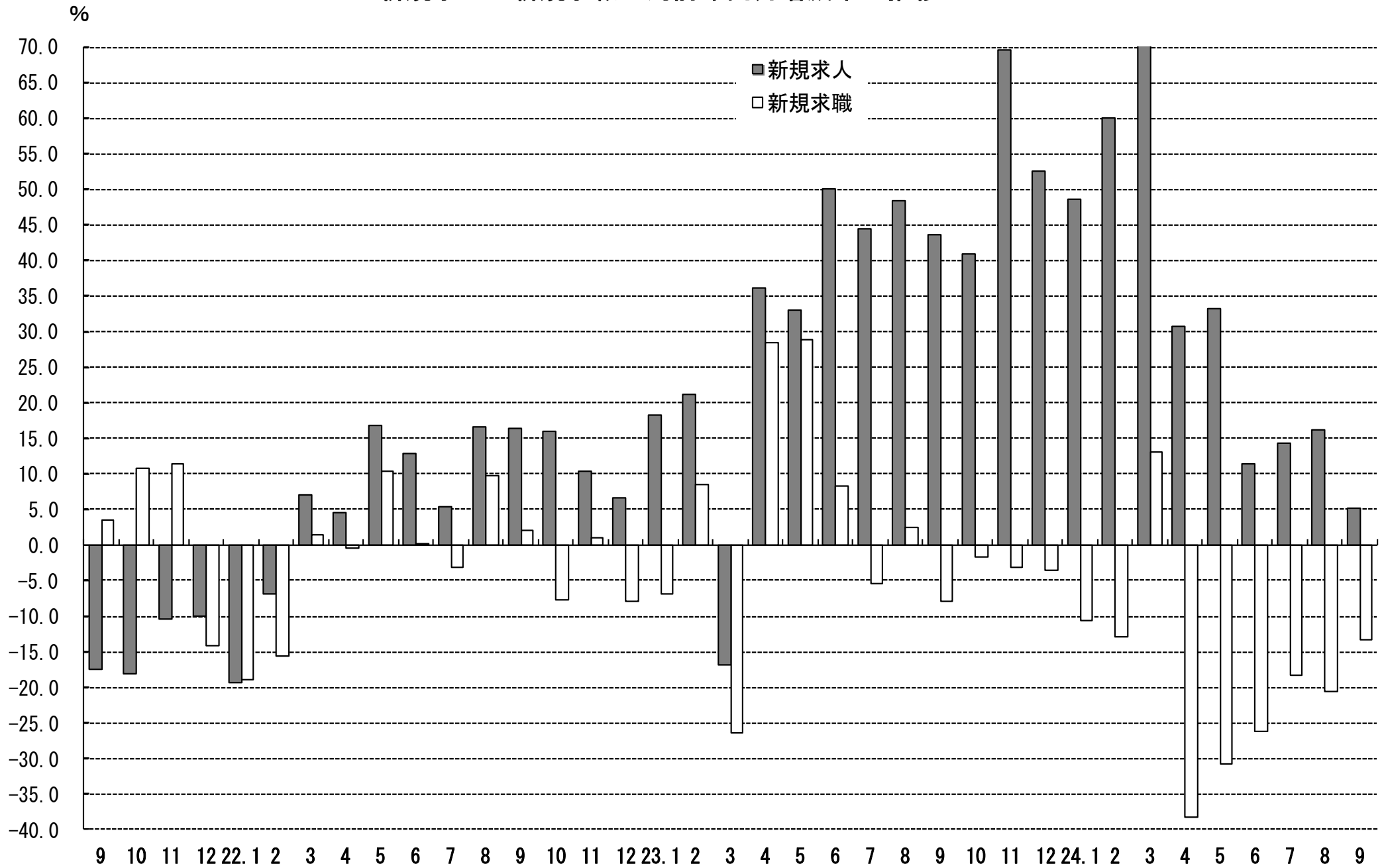

#### 4. 雇用保険 受給資格決定件数・受給者実人員の推移

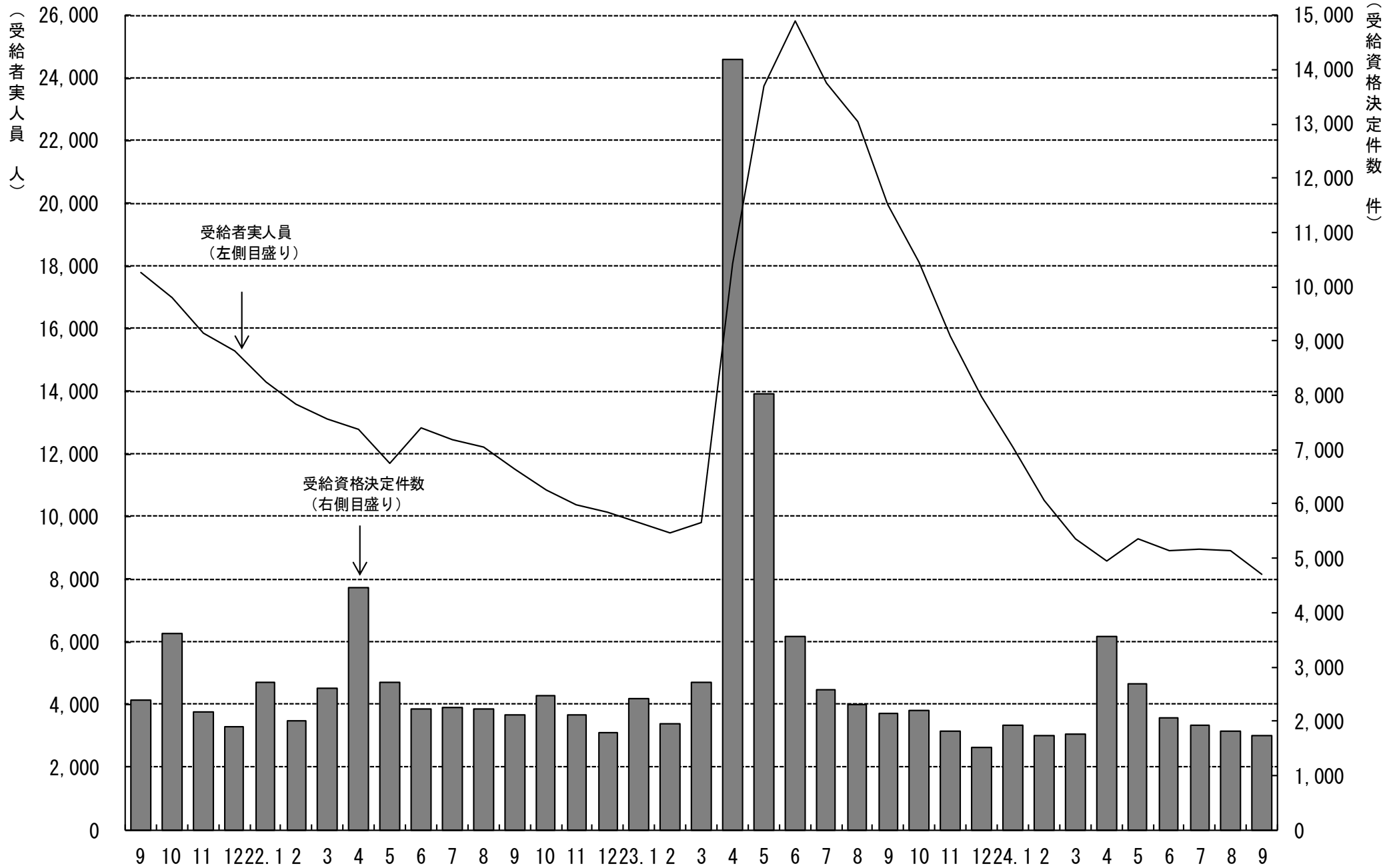

# 5. 一般職業紹介状況

(学卒を除きパートを含む)

平成24年9月分

項目別	安定所別	前年同月 (23年9月)	前月 (24年8月)	本月 (24年9月)	中通り計						会津計 会津若松	浜通り計				
					県北計			県中・県南				平	相双			
					福島	二本松		郡山	白河	須賀川						
求	新規求職申込件数(件)	10,342	8,565	8,965	1,680	451	2,131	1,941	635	716	3,292	5,423	1,396	1,753	393	2,146
	うち 常 用	10,312	8,544	8,943	1,679	450	2,129	1,940	632	716	3,288	5,417	1,386	1,751	389	2,140
	うち 中高年齢者	3,790	2,913	3,061	576	140	716	588	209	239	1,036	1,752	526	616	167	783
	雇用保険受給資格決定件数	2,136	1,817	1,738	321	100	421	361	136	125	622	1,043	219	378	98	476
職	月間有効求職者数(人)	45,404	36,959	36,079	6,941	1,863	8,804	7,732	2,456	2,458	12,646	21,450	5,268	7,370	1,991	9,361
	うち 常 用	45,290	36,883	36,013	6,936	1,860	8,796	7,725	2,445	2,457	12,627	21,423	5,248	7,355	1,987	9,342
	うち 中高年齢者	19,978	16,266	15,254	2,936	819	3,755	2,966	1,013	974	4,953	8,708	2,305	3,170	1,071	4,241
	雇用保険受給者実人員	19,965	8,931	8,169	1,749	472	2,221	1,716	592	605	2,913	5,134	1,231	1,433	369	1,802
求 人	新規求人数(人)	13,837	14,854	14,547	2,719	588	3,307	3,024	859	934	4,817	8,124	2,167	2,945	1,311	4,256
	うち 常 用	11,421	13,256	12,645	2,339	501	2,840	2,644	734	778	4,156	6,996	1,819	2,643	1,187	3,830
	月間有効求人数	33,166	38,870	39,586	7,069	1,648	8,717	9,479	2,196	2,575	14,250	22,967	5,225	8,047	3,347	11,394
就 職	うち 常 用	28,963	34,859	35,369	6,355	1,449	7,804	8,671	1,898	2,182	12,751	20,555	4,579	7,144	3,091	10,235
	就職件数(件)	4,450	3,312	3,636	698	163	861	659	272	264	1,195	2,056	591	711	278	989
	うち 常 用	3,870	2,929	3,218	639	139	778	597	240	240	1,077	1,855	498	617	248	865
	うち 中高年齢者	1,564	1,127	1,172	229	49	278	194	82	79	355	633	172	252	115	367
	うち 保受給者	970	704	808	177	34	211	131	69	61	261	472	118	163	55	218
うち他県への就職件数	377	288	282	56	17	73	52	19	22	93	166	32	53	31	84	
充 足	充足数(人)	4,259	3,230	3,532	715	147	862	697	250	225	1,172	2,034	560	642	296	938
	うち 常 用	3,690	2,861	3,144	654	130	784	625	217	200	1,042	1,826	480	569	269	838
	うち他県からの充足数	199	239	199	36	2	38	47	9	8	64	102	24	54	19	73
比 率	新規求人倍率(倍)	1.20	1.53	1.40	1.62	1.30	1.55	1.56	1.35	1.30	1.46	1.50	1.55	1.68	3.34	1.98
	有効求人倍率(倍)	0.67	1.04	1.01	1.02	0.88	0.99	1.23	0.89	1.05	1.13	1.07	0.99	1.09	1.68	1.22
	就職率(%)	43.0	38.7	40.6	41.5	36.1	40.4	34.0	42.8	36.9	36.3	37.9	42.3	40.6	70.7	46.1
	うち中高年齢者の就職率	41.3	38.7	38.3	39.8	35.0	38.8	33.0	39.2	33.1	34.3	36.1	32.7	40.9	68.9	46.9
	充足率(%)	30.8	21.7	24.3	26.3	25.0	26.1	23.0	29.1	24.1	24.3	25.0	25.8	21.8	22.6	22.0

※県の有効求人倍率及び新規求人倍率は季節調整値、公共職業安定所の有効求人倍率及び新規求人倍率は原数値。

※就職率は新規求職者数ベース、充足率は新規求人数ベース

※雇用保険受給資格決定件数及び雇用保険受給者実人員の本月、前月、前年同月の合計欄には、運輸支局取扱分を含む。

## 6. 雇用保険業務概況

平成24年9月分

安定所別		21年度計	22年度計	23年度計	前年同月 (23年9月)	前月 (24年8月)	本月 (24年9月)	福 島	平	会津若松	郡 山	白 河	須賀川	二本松	相 双	運輸支局
項目別																
適       用	新規適用事業所数	1,376	1,305	1,593	148	117	145	25	30	18	35	10	6	6	15	0
	廃止事業所数	1,286	1,121	1,107	188	58	231	41	35	50	75	6	8	13	3	0
	月末事業所数	30,347	30,557	30,878	30,773	31,593	31,509	5,747	5,847	5,118	6,371	2,022	1,966	1,320	3,118	0
	資格取得者数	94,624	98,895	110,394	8,568	7,650	8,292	1,552	1,699	924	2,114	440	602	272	689	0
	資格喪失者数	90,732	92,824	116,334	7,079	6,984	7,011	1,410	1,226	877	1,993	436	390	219	460	0
	月末被保険者数	514,295	521,036	504,676	504,391	518,557	519,755	108,519	84,040	70,159	136,213	37,934	30,737	21,444	30,709	0
	離職票交付枚数	58,370	58,201	78,104	4,296	4,043	4,193	885	776	569	1,128	263	230	131	211	0
	うち高齢	1,785	1,630	1,878	89	103	125	24	38	17	22	7	9	2	6	0
	うち特例	2,200	2,169	1,759	7	13	14	2	0	9	0	3	0	0	0	0
うち短時間	0	0	0	0	0	0	0	0	0	0	0	0	0	0	0	
給     般	受給資格決定件数	37,433	29,433	43,783	2,136	1,817	1,738	321	378	219	361	136	125	100	98	0
	初回受給者数	35,581	26,032	40,238	1,917	1,969	1,326	264	254	193	275	106	99	67	68	0
	受給者実人員	17,354	11,167	17,821	19,965	8,931	8,169	1,749	1,433	1,231	1,716	592	605	472	369	2
	給付延日数	5,337,647	3,361,327	5,581,275	527,703	229,901	194,197	42,321	33,807	28,988	41,171	13,414	14,189	11,551	8,700	56
	支給終了者数	30,424	21,604	30,274	2,622	1,655	1,373	252	251	230	308	89	102	81	60	0
	支給金額(千円)	24,506,342	15,266,313	2,443,650	2,331,096	1,065,736	905,818	203,842	156,115	130,984	189,129	63,511	63,096	55,126	43,603	412
	給付制限件数	10,805	10,966	10,220	819	836	789	154	181	108	132	68	59	38	49	0
特  付 例	受給資格決定件数	2,282	2,243	1,827	1	10	3	0	0	1	1	1	0	0	0	0
	受給者数	2,271	2,197	1,822	5	7	3	0	1	1	0	0	1	0	0	0
	支給金額(千円)	402,979	381,362	323,605	980	1,541	526	0	203	191	0	0	133	0	0	0
	給付制限件数	5	3	4	0	0	0	0	0	0	0	0	0	0	0	0
日 雇	受給者実人員	0	0	8	0	0	0	0	0	0	0	0	0	0	0	0
	支給金額(千円)	0	0	0	0	0	0	0	0	0	0	0	0	0	0	0

※ 支給金額は千円未満四捨五入のため、県計とは一致しないことがある。

※ 平成21年4月より公共職業安定所の再編があったため、会津若松に会津若松所と喜多方所を、平に平所と勿来所を、相双に相馬所と富岡所を集約し計上している。



福島労働局 職業別(常用計)	24.9月								
	有効求職			有効求人			有効求人倍率		
	計	一般	パート	計	一般	パート	計	一般	パート
職業計	36,013	26,803	9,210	35,369	24,355	11,014	0.98	0.91	1.20
A管理的職業	66	61	5	98	94	4	1.48	1.54	0.80
B専門的・技術的職業	3,637	2,856	781	5,723	4,554	1,169	1.57	1.59	1.50
07開発技術者	259	250	9	291	290	1	1.12	1.16	0.11
08製造技術者	391	347	44	64	64	0	0.16	0.18	0.00
09建築・土木技術者等	207	201	6	830	821	9	4.01	4.08	1.50
10情報処理・通信技術者	248	243	5	185	184	1	0.75	0.76	0.20
11その他の技術者	91	88	3	46	45	1	0.51	0.51	0.33
12医師、薬剤師等	29	17	12	556	306	250	19.17	18.00	20.83
13保健師、助産師等	639	380	259	1,394	1,091	303	2.18	2.87	1.17
14医療技術者	127	92	35	389	299	90	3.06	3.25	2.57
15その他の保健医療	174	134	40	275	177	98	1.58	1.32	2.45
16社会福祉の専門的職業	784	546	238	994	822	172	1.27	1.51	0.72
22美術家、デザイナー等	215	198	17	118	91	27	0.55	0.46	1.59
05.06.17～21.23.24その他	473	360	113	581	364	217	1.23	1.01	1.92
C事務的職業	8,774	6,560	2,214	3,350	2,364	986	0.38	0.36	0.45
25一般事務員	7,781	5,736	2,045	2,355	1,604	751	0.30	0.28	0.37
26会計事務員	315	268	47	243	196	47	0.77	0.73	1.00
27生産関連事務員	247	206	41	202	135	67	0.82	0.66	1.63
28営業・販売関連事務員	315	276	39	398	330	68	1.26	1.20	1.74
29外勤事務員	11	8	3	26	18	8	2.36	2.25	2.67
30運輸・郵便事務	35	25	10	91	56	35	2.60	2.24	3.50
31事務用機器操作の職業	70	41	29	35	25	10	0.50	0.61	0.34
D販売の職業	3,609	2,539	1,070	4,289	2,317	1,972	1.19	0.91	1.84
32商品販売の職業	2,690	1,657	1,033	3,014	1,128	1,886	1.12	0.68	1.83
33販売類似の職業	97	87	10	93	84	9	0.96	0.97	0.90
34営業の職業	822	795	27	1,182	1,105	77	1.44	1.39	2.85
Eサービスの職業	4,176	2,741	1,435	7,088	3,330	3,758	1.70	1.21	2.62
35家庭生活支援サービス	30	15	15	18	6	12	0.60	0.40	0.80
36介護サービスの職業	1,136	831	305	1,948	1,197	751	1.71	1.44	2.46
37保健医療サービス	318	215	103	382	269	113	1.20	1.25	1.10
38生活衛生サービス	193	143	50	448	289	159	2.32	2.02	3.18
39飲食物調理の職業	1,097	604	493	1,617	578	1,039	1.47	0.96	2.11
40接客・給仕の職業	1,055	677	378	2,254	753	1,501	2.14	1.11	3.97
41居住施設・ビルの管理	105	88	17	65	38	27	0.62	0.43	1.59
42その他のサービス	242	168	74	356	200	156	1.47	1.19	2.11
F保安の職業	198	162	36	1,273	969	304	6.43	5.98	8.44
G農林漁業の職業	270	203	67	270	210	60	1.00	1.03	0.90
H生産工程の職業	6,266	5,195	1,071	4,293	3,415	878	0.69	0.66	0.82
49生産設備(金属)	58	53	5	11	10	1	0.19	0.19	0.20
50生産設備(金属除く)	69	66	3	16	11	5	0.23	0.17	1.67
51生産設備(機械)	86	75	11	15	5	10	0.17	0.07	0.91
52金属材料製造等	849	803	46	894	832	62	1.05	1.04	1.35
54製品製造・加工処理	1,668	1,199	469	1,792	1,170	622	1.07	0.98	1.33
57機械組立の職業	2,548	2,159	389	577	517	60	0.23	0.24	0.15
60機械整備・修理の職業	380	356	24	398	378	20	1.05	1.06	0.83
61製品検査(金属)	99	76	23	54	49	5	0.55	0.64	0.22
62製品検査(金属除く)	108	80	28	122	84	38	1.13	1.05	1.36
63機械検査の職業	214	165	49	140	105	35	0.65	0.64	0.71
64生産関連・生産類似	187	163	24	274	254	20	1.47	1.56	0.83
I輸送・機械運転の職業	1,444	1,323	121	2,278	2,012	266	1.58	1.52	2.20
65鉄道運転の職業	3	2	1	0			0.00	0.00	0.00
66自動車運転の職業	1,071	983	88	1,865	1,620	245	1.74	1.65	2.78
67船舶・航空機運転	4	3	1	0	0	0	0.00	0.00	0.00
68その他の輸送の職業	126	112	14	33	28	5	0.26	0.25	0.36
69設置・建設機械運転	240	223	17	380	364	16	1.58	1.63	0.94
J建設・採掘の職業	1,055	1,018	37	3,321	3,213	108	3.15	3.16	2.92
70建設躯体工事の職業	71	71		550	534	16	7.75	7.52	
71建設の職業	218	209	9	519	510	9	2.38	2.44	1.00
72電気工事の職業	198	189	9	424	419	5	2.14	2.22	0.56
73土木の職業	564	545	19	1,824	1,746	78	3.23	3.20	4.11
74採掘の職業	4	4		4	4		1.00	1.00	
K運搬・清掃等の職業	4,845	2,982	1,863	3,386	1,877	1,509	0.70	0.63	0.81
75運搬の職業	1,137	930	207	1,072	694	378	0.94	0.75	1.83
76清掃の職業	1,354	653	701	1,539	698	841	1.14	1.07	1.20
77包装の職業	66	28	38	67	17	50	1.02	0.61	1.32
78その他の運搬等の職業	2,288	1,371	917	708	468	240	0.31	0.34	0.26
分類不能の職業	1,673	1,163	510	0			0.00	0.00	0.00

福島所 職業別(常用計)	24.9月								
	有効求職			有効求人			有効求人倍率		
	計	一般	パート	計	一般	パート	計	一般	パート
職業計	6,936	5,221	1,715	6,355	4,357	1,998	0.92	0.83	1.17
A管理的職業	16	15	1	18	18	0	1.13	1.20	0.00
B専門的・技術的職業	716	557	159	976	801	175	1.36	1.44	1.10
07開発技術者	42	40	2	21	21	0	0.50	0.53	0.00
08製造技術者	53	48	5	9	9	0	0.17	0.19	0.00
09建築・土木技術者等	30	28	2	137	136	1	4.57	4.86	0.50
10情報処理・通信技術者	46	46	0	13	13	0	0.28	0.28	
11その他の技術者	24	23	1	18	18	0	0.75	0.78	0.00
12医師、薬剤師等	9	4	5	22	14	8	2.44	3.50	1.60
13保健師、助産師等	119	70	49	322	236	86	2.71	3.37	1.76
14医療技術者	28	21	7	88	68	20	3.14	3.24	2.86
15その他の保健医療	25	24	1	40	33	7	1.60	1.38	7.00
16社会福祉の専門的職業	163	108	55	144	130	14	0.88	1.20	0.25
22美術家、デザイナー等	55	54	1	11	9	2	0.20	0.17	2.00
05.06.17～21.23.24その他	122	91	31	151	114	37	1.24	1.25	1.19
C事務的職業	1,936	1,504	432	787	491	296	0.41	0.33	0.69
25一般事務員	1,748	1,340	408	628	380	248	0.36	0.28	0.61
26会計事務員	73	67	6	52	37	15	0.71	0.55	2.50
27生産関連事務員	38	36	2	30	15	15	0.79	0.42	7.50
28営業・販売関連事務員	48	39	9	49	37	12	1.02	0.95	1.33
29外勤事務員	3	2	1	11	10	1	3.67	5.00	1.00
30運輸・郵便事務	5	3	2	9	7	2	1.80	2.33	1.00
31事務用機器操作の職業	21	17	4	8	5	3	0.38	0.29	0.75
D販売の職業	719	515	204	865	511	354	1.20	0.99	1.74
32商品販売の職業	497	306	191	633	295	338	1.27	0.96	1.77
33販売類似の職業	42	35	7	22	19	3	0.52	0.54	0.43
34営業の職業	180	174	6	210	197	13	1.17	1.13	2.17
Eサービスの職業	828	548	280	1,429	754	675	1.73	1.38	2.41
35家庭生活支援サービス	4	2	2	0	0	0	0.00	0.00	0.00
36介護サービスの職業	265	187	78	539	351	188	2.03	1.88	2.41
37保健医療サービス	94	69	25	82	53	29	0.87	0.77	1.16
38生活衛生サービス	30	20	10	70	45	25	2.33	2.25	2.50
39飲食物調理の職業	209	117	92	268	135	133	1.28	1.15	1.45
40接客・給仕の職業	166	106	60	391	126	265	2.36	1.19	4.42
41居住施設・ビルの管理	29	25	4	10	6	4	0.34	0.24	1.00
42その他のサービス	31	22	9	69	38	31	2.23	1.73	3.44
F保安の職業	41	34	7	256	230	26	6.24	6.76	3.71
G農林漁業の職業	45	35	10	27	16	11	0.60	0.46	1.10
H生産工程の職業	1,117	927	190	515	443	72	0.46	0.48	0.38
49生産設備(金属)	3	3	0	2	2	0	0.67	0.67	
50生産設備(金属除く)	12	12	0	0	0	0	0.00	0.00	
51生産設備(機械)	25	23	2	2	2	0	0.08	0.09	0.00
52金属材料製造等	113	110	3	90	88	2	0.80	0.80	0.67
54製品製造・加工処理	300	186	114	217	153	64	0.72	0.82	0.56
57機械組立の職業	498	447	51	87	87	0	0.17	0.19	0.00
60機械整備・修理の職業	74	68	6	62	57	5	0.84	0.84	0.83
61製品検査(金属)	10	9	1	7	7	0	0.70	0.78	0.00
62製品検査(金属除く)	22	17	5	11	10	1	0.50	0.59	0.20
63機械検査の職業	31	23	8	7	7	0	0.23	0.30	0.00
64生産関連・生産類似	29	29	0	30	30	0	1.03	1.03	
I輸送・機械運転の職業	256	231	25	364	327	37	1.42	1.42	1.48
65鉄道運転の職業	0	0	0	0	0	0			
66自動車運転の職業	191	175	16	326	292	34	1.71	1.67	2.13
67船舶・航空機運転	0	0	0	0	0	0			
68その他の輸送の職業	18	13	5	4	1	3	0.22	0.08	0.60
69定置・建設機械運転	47	43	4	34	34	0	0.72	0.79	0.00
J建設・採掘の職業	181	173	8	465	435	30	2.57	2.51	3.75
70建設躯体工事の職業	8	8	0	92	92	0	11.50	11.50	
71建設の職業	42	39	3	60	60	0	1.43	1.54	0.00
72電気工事の職業	44	43	1	61	60	1	1.39	1.40	1.00
73土木の職業	87	83	4	252	223	29	2.90	2.69	7.25
74採掘の職業	0	0	0	0	0	0			
K運搬・清掃等の職業	1,016	639	377	653	331	322	0.64	0.52	0.85
75運搬の職業	231	197	34	135	94	41	0.58	0.48	1.21
76清掃の職業	205	91	114	273	43	230	1.33	0.47	2.02
77包装の職業	16	8	8	6	1	5	0.38	0.13	0.63
78その他の運搬等の職業	564	343	221	239	193	46	0.42	0.56	0.21
分類不能の職業	65	43	22	0	0	0	0.00	0.00	0.00

平所 職業別(常用計)	24.9月								
	有効求職			有効求人			有効求人倍率		
	計	一般	パート	計	一般	パート	計	一般	パート
職業計	7,355	5,173	2,182	7,144	4,966	2,178	0.97	0.96	1.00
A管理的職業	10	8	2	13	9	4	1.30	1.13	2.00
B専門的・技術的職業	744	541	203	1,156	894	262	1.55	1.65	1.29
07開発技術者	58	55	3	60	60	0	1.03	1.09	0.00
08製造技術者	60	54	6	16	16	0	0.27	0.30	0.00
09建築・土木技術者等	46	44	2	119	118	1	2.59	2.68	0.50
10情報処理・通信技術者	59	58	1	44	44	0	0.75	0.76	0.00
11その他の技術者	21	20	1	4	4	0	0.19	0.20	0.00
12医師、薬剤師等	4	3	1	110	62	48	27.50	20.67	48.00
13保健師、助産師等	154	79	75	323	236	87	2.10	2.99	1.16
14医療技術者	21	12	9	102	73	29	4.86	6.08	3.22
15その他の保健医療	44	32	12	63	55	8	1.43	1.72	0.67
16社会福祉の専門的職業	147	91	56	202	157	45	1.37	1.73	0.80
22美術家、デザイナー等	33	29	4	28	19	9	0.85	0.66	2.25
05.06.17~21.23.24その他	97	64	33	85	50	35	0.88	0.78	1.06
C事務的職業	1,777	1,225	552	725	532	193	0.41	0.43	0.35
25一般事務員	1,573	1,062	511	508	351	157	0.32	0.33	0.31
26会計事務員	77	60	17	43	34	9	0.56	0.57	0.53
27生産関連事務員	43	33	10	18	12	6	0.42	0.36	0.60
28営業・販売関連事務員	55	50	5	116	106	10	2.11	2.12	2.00
29外勤事務員	2	2		1	1	0	0.50	0.50	
30運輸・郵便事務	9	7	2	25	20	5	2.78	2.86	2.50
31事務用機器操作の職業	18	11	7	14	8	6	0.78	0.73	0.86
D販売の職業	676	444	232	702	368	334	1.04	0.83	1.44
32商品販売の職業	526	298	228	523	192	331	0.99	0.64	1.45
33販売類似の職業	16	15	1	20	20	0	1.25	1.33	0.00
34営業の職業	134	131	3	159	156	3	1.19	1.19	1.00
Eサービスの職業	824	480	344	1,553	657	896	1.88	1.37	2.60
35家庭生活支援サービス	6	3	3	2	0	2	0.33	0.00	0.67
36介護サービスの職業	216	139	77	468	225	243	2.17	1.62	3.16
37保健医療サービス	72	42	30	128	86	42	1.78	2.05	1.40
38生活衛生サービス	36	21	15	124	71	53	3.44	3.38	3.53
39飲食物調理の職業	198	91	107	384	121	263	1.94	1.33	2.46
40接客・給仕の職業	237	141	96	386	118	268	1.63	0.84	2.79
41居住施設・ビルの管理	12	9	3	5	3	2	0.42	0.33	0.67
42その他のサービス	47	34	13	56	33	23	1.19	0.97	1.77
F保安の職業	27	25	2	136	102	34	5.04	4.08	17.00
G農林漁業の職業	52	37	15	56	48	8	1.08	1.30	0.53
H生産工程の職業	1,124	918	206	956	847	109	0.85	0.92	0.53
49生産設備(金属)	5	4	1	7	7		1.40	1.75	0.00
50生産設備(金属除く)	22	22		1	1		0.05	0.05	
51生産設備(機械)	4	4		0	0		0.00	0.00	
52金属材料製造等	164	155	9	225	217	8	1.37	1.40	0.89
54製品製造・加工処理	356	262	94	362	283	79	1.02	1.08	0.84
57機械組立の職業	405	333	72	112	107	5	0.28	0.32	0.07
60機械整備・修理の職業	64	62	2	88	85	3	1.38	1.37	1.50
61製品検査(金属)	13	10	3	22	21	1	1.69	2.10	0.33
62製品検査(金属除く)	10	7	3	22	19	3	2.20	2.71	1.00
63機械検査の職業	33	20	13	67	60	7	2.03	3.00	0.54
64生産関連・生産類似	48	39	9	50	47	3	1.04	1.21	0.33
I輸送・機械運転の職業	307	287	20	406	357	49	1.32	1.24	2.45
65鉄道運転の職業	0			0					
66自動車運転の職業	212	200	12	330	286	44	1.56	1.43	3.67
67船舶・航空機運転	3	2	1	0	0		0.00	0.00	0.00
68その他の輸送の職業	46	43	3	15	13	2	0.33	0.30	0.67
69定置・建設機械運転	46	42	4	61	58	3	1.33	1.38	0.75
J建設・採掘の職業	225	215	10	864	856	8	3.84	3.98	0.80
70建設躯体工事の職業	20	20		131	130	1	6.55	6.50	
71建設の職業	37	36	1	110	108	2	2.97	3.00	2.00
72電気工事の職業	53	48	5	98	98	0	1.85	2.04	0.00
73土木の職業	114	110	4	523	518	5	4.59	4.71	1.25
74採掘の職業	1	1		2	2		2.00	2.00	
K運搬・清掃等の職業	1,007	593	414	577	296	281	0.57	0.50	0.68
75運搬の職業	195	161	34	197	132	65	1.01	0.82	1.91
76清掃の職業	325	149	176	245	79	166	0.75	0.53	0.94
77包装の職業	12	5	7	8	5	3	0.67	1.00	0.43
78その他の運搬等の職業	475	278	197	127	80	47	0.27	0.29	0.24
分類不能の職業	582	400	182	0			0.00	0.00	0.00

会津若松所 職業別(常用計)	24.9月								
	有効求職			有効求人			有効求人倍率		
	計	一般	パート	計	一般	パート	計	一般	パート
職業計	5,248	3,865	1,383	4,579	2,710	1,869	0.87	0.70	1.35
A管理的職業	12	12		11	11		0.92	0.92	#DIV/0!
B専門的・技術的職業	477	388	89	622	531	91	1.30	1.37	1.02
07開発技術者	16	16		14	14	0	0.88	0.88	
08製造技術者	32	30	2	7	7		0.22	0.23	0.00
09建築・土木技術者等	26	26		113	111	2	4.35	4.27	
10情報処理・通信技術者	35	34	1	38	38	0	1.09	1.12	0.00
11その他の技術者	14	14		3	3		0.21	0.21	
12医師、薬剤師等	2	1	1	14	12	2	7.00	12.00	2.00
13保健師、助産師等	109	72	37	178	156	22	1.63	2.17	0.59
14医療技術者	22	18	4	39	32	7	1.77	1.78	1.75
15その他の保健医療	14	11	3	21	15	6	1.50	1.36	2.00
16社会福祉の専門的職業	117	88	29	131	106	25	1.12	1.20	0.86
22美術家、デザイナー等	23	19	4	13	13	0	0.57	0.68	0.00
05.06.17～21.23.24その他	67	59	8	51	24	27	0.76	0.41	3.38
C事務的職業	1,124	847	277	323	239	84	0.29	0.28	0.30
25一般事務員	1,019	764	255	233	176	57	0.23	0.23	0.22
26会計事務員	30	26	4	23	19	4	0.77	0.73	1.00
27生産関連事務員	15	12	3	23	12	11	1.53	1.00	3.67
28営業・販売関連事務員	44	36	8	30	19	11	0.68	0.53	1.38
29外勤事務員	3	2	1	1	0	1	0.33	0.00	1.00
30運輸・郵便事務	3	2	1	7	7	0	2.33	3.50	0.00
31事務用機器操作の職業	10	5	5	6	6	0	0.60	1.20	0.00
D販売の職業	568	385	183	783	355	428	1.38	0.92	2.34
32商品販売の職業	431	256	175	561	149	412	1.30	0.58	2.35
33販売類似の職業	9	9		11	9	2	1.22	1.00	
34営業の職業	128	120	8	211	197	14	1.65	1.64	1.75
Eサービスの職業	744	489	255	1,082	427	655	1.45	0.87	2.57
35家庭生活支援サービス	5	3	2	5	0	5	1.00	0.00	2.50
36介護サービスの職業	161	127	34	158	92	66	0.98	0.72	1.94
37保健医療サービス	38	24	14	31	28	3	0.82	1.17	0.21
38生活衛生サービス	27	21	6	60	34	26	2.22	1.62	4.33
39飲食物調理の職業	207	128	79	172	78	94	0.83	0.61	1.19
40接客・給仕の職業	242	148	94	614	164	450	2.54	1.11	4.79
41居住施設・ビルの管理	12	9	3	9	8	1	0.75	0.89	0.33
42その他のサービス	52	29	23	33	23	10	0.63	0.79	0.43
F保安の職業	33	26	7	299	166	133	9.06	6.38	19.00
G農林漁業の職業	43	35	8	35	23	12	0.81	0.66	1.50
H生産工程の職業	924	752	172	505	369	136	0.55	0.49	0.79
49生産設備(金属)	3	3		1	1		0.33	0.33	
50生産設備(金属除く)	8	8		3	3	0	0.38	0.38	
51生産設備(機械)	8	6	2	10	0	10	1.25	0.00	5.00
52金属材料製造等	111	104	7	113	98	15	1.02	0.94	2.14
54製品製造・加工処理	238	163	75	166	111	55	0.70	0.68	0.73
57機械組立の職業	459	381	78	74	51	23	0.16	0.13	0.29
60機械整備・修理の職業	49	46	3	51	49	2	1.04	1.07	0.67
61製品検査(金属)	5	4	1	7	5	2	1.40	1.25	2.00
62製品検査(金属除く)	10	7	3	25	17	8	2.50	2.43	2.67
63機械検査の職業	19	16	3	26	5	21	1.37	0.31	7.00
64生産関連・生産類似	14	14		29	29	0	2.07	2.07	
I輸送・機械運転の職業	202	186	16	283	217	66	1.40	1.17	4.13
65鉄道運転の職業	0			0					
66自動車運転の職業	159	145	14	229	175	54	1.44	1.21	3.86
67船舶・航空機運転	0			0	0	0			
68その他の輸送の職業	4	4		0	0	0	0.00	0.00	
69位置・建設機械運転	39	37	2	54	42	12	1.38	1.14	6.00
J建設・採掘の職業	158	152	6	276	273	3	1.75	1.80	0.50
70建設躯体工事の職業	8	8		49	46	3	6.13	5.75	
71建設の職業	45	44	1	46	46	0	1.02	1.05	0.00
72電気工事の職業	21	20	1	28	28	0	1.33	1.40	0.00
73土木の職業	83	79	4	152	152	0	1.83	1.92	0.00
74採掘の職業	1	1		1	1		1.00	1.00	
K運搬・清掃等の職業	922	567	355	360	99	261	0.39	0.17	0.74
75運搬の職業	141	115	26	132	62	70	0.94	0.54	2.69
76清掃の職業	286	144	142	168	26	142	0.59	0.18	1.00
77包装の職業	11	2	9	4	2	2	0.36	1.00	0.22
78その他の運搬等の職業	484	306	178	56	9	47	0.12	0.03	0.26
分類不能の職業	41	26	15	0			0.00	0.00	0.00

郡山所 職業別(常用計)	24.9月								
	有効求職			有効求人			有効求人倍率		
	計	一般	パート	計	一般	パート	計	一般	パート
職業計	7,725	5,951	1,774	8,671	5,889	2,782	1.12	0.99	1.57
A管理的職業	16	16		41	41	0	2.56	2.56	#DIV/0!
B専門的・技術的職業	877	721	156	1,717	1,266	451	1.96	1.76	2.89
07開発技術者	70	68	2	125	125	0	1.79	1.84	0.00
08製造技術者	119	107	12	8	8	0	0.07	0.07	0.00
09建築・土木技術者等	52	51	1	220	218	2	4.23	4.27	2.00
10情報処理・通信技術者	71	68	3	65	64	1	0.92	0.94	0.33
11その他の技術者	14	14		15	14	1	1.07	1.00	
12医師、薬剤師等	6	3	3	384	196	188	64.00	65.33	62.67
13保健師、助産師等	112	74	38	239	185	54	2.13	2.50	1.42
14医療技術者	29	24	5	69	55	14	2.38	2.29	2.80
15その他の保健医療	43	31	12	113	40	73	2.63	1.29	6.08
16社会福祉の専門的職業	185	127	58	264	220	44	1.43	1.73	0.76
22美術家、デザイナー等	79	72	7	56	41	15	0.71	0.57	2.14
05.06.17~21.23.24その他	97	82	15	159	100	59	1.64	1.22	3.93
C事務的職業	2,094	1,586	508	810	561	249	0.39	0.35	0.49
25一般事務員	1,852	1,386	466	521	352	169	0.28	0.25	0.36
26会計事務員	79	68	11	66	55	11	0.84	0.81	1.00
27生産関連事務員	53	45	8	50	27	23	0.94	0.60	2.88
28営業・販売関連事務員	80	72	8	128	106	22	1.60	1.47	2.75
29外勤事務員	2	1	1	4	4	0	2.00	4.00	0.00
30運輸・郵便事務	14	10	4	35	12	23	2.50	1.20	5.75
31事務用機器操作の職業	14	4	10	6	5	1	0.43	1.25	0.10
D販売の職業	874	681	193	1,009	596	413	1.15	0.88	2.14
32商品販売の職業	624	438	186	659	279	380	1.06	0.64	2.04
33販売類似の職業	14	13	1	32	28	4	2.29	2.15	4.00
34営業の職業	236	230	6	318	289	29	1.35	1.26	4.83
Eサービスの職業	827	581	246	1,693	927	766	2.05	1.60	3.11
35家庭生活支援サービス	6	3	3	11	6	5	1.83	2.00	1.67
36介護サービスの職業	214	161	53	467	320	147	2.18	1.99	2.77
37保健医療サービス	55	38	17	52	38	14	0.95	1.00	0.82
38生活衛生サービス	55	47	8	124	94	30	2.25	2.00	3.75
39飲食物調理の職業	234	140	94	418	138	280	1.79	0.99	2.98
40接客・給仕の職業	188	134	54	518	259	259	2.76	1.93	4.80
41居住施設・ビルの管理	28	23	5	20	6	14	0.71	0.26	2.80
42その他のサービス	47	35	12	83	66	17	1.77	1.89	1.42
F保安の職業	38	33	5	398	299	99	10.47	9.06	19.80
G農林漁業の職業	38	27	11	48	36	12	1.26	1.33	1.09
H生産工程の職業	1,149	970	179	828	524	304	0.72	0.54	1.70
49生産設備(金属)	5	5		0	0		0.00	0.00	
50生産設備(金属除く)	6	6		2	2		0.33	0.33	
51生産設備(機械)	8	8	0	0	0		0.00	0.00	
52金属材料製造等	137	133	4	109	105	4	0.80	0.79	1.00
54製品製造・加工処理	291	211	80	413	151	262	1.42	0.72	3.28
57機械組立の職業	525	449	76	98	88	10	0.19	0.20	0.13
60機械整備・修理の職業	70	65	5	95	93	2	1.36	1.43	0.40
61製品検査(金属)	13	11	2	4	4	0	0.31	0.36	0.00
62製品検査(金属除く)	12	10	2	15	8	7	1.25	0.80	3.50
63機械検査の職業	51	42	9	15	9	6	0.29	0.21	0.67
64生産関連・生産類似	31	30	1	77	64	13	2.48	2.13	13.00
I輸送・機械運転の職業	286	259	27	435	376	59	1.52	1.45	2.19
65鉄道運転の職業	2	2		0			0.00	0.00	
66自動車運転の職業	212	193	19	360	302	58	1.70	1.56	3.05
67船舶・航空機運転	0			0					
68その他の輸送の職業	27	24	3	4	4	0	0.15	0.17	0.00
69定置・建設機械運転	45	40	5	71	70	1	1.58	1.75	0.20
J建設・採掘の職業	204	196	8	730	690	40	3.58	3.52	5.00
70建設躯体工事の職業	14	14		141	139	2	10.07	9.93	
71建設の職業	44	41	3	164	159	5	3.73	3.88	1.67
72電気工事の職業	30	30		69	69		2.30	2.30	
73土木の職業	114	109	5	356	323	33	3.12	2.96	6.60
74採掘の職業	2	2		0	0		0.00	0.00	
K運搬・清掃等の職業	910	581	329	962	573	389	1.06	0.99	1.18
75運搬の職業	314	249	65	282	175	107	0.90	0.70	1.65
76清掃の職業	253	135	118	573	351	222	2.26	2.60	1.88
77包装の職業	6	4	2	6	0	6	1.00	0.00	3.00
78その他の運搬等の職業	337	193	144	101	47	54	0.30	0.24	0.38
分類不能の職業	412	300	112	0			0.00	0.00	0.00

白河所 職業別(常用計)	24.9月								
	有効求職			有効求人			有効求人倍率		
	計	一般	パート	計	一般	パート	計	一般	パート
職業計	2,445	1,827	618	1,898	1,468	430	0.78	0.80	0.70
A管理的職業	5	3	2	5	5	0	1.00	1.67	0.00
B専門的・技術的職業	254	198	56	322	285	37	1.27	1.44	0.66
07開発技術者	25	23	2	24	23	1	0.96	1.00	0.50
08製造技術者	34	30	4	11	11	0	0.32	0.37	0.00
09建築・土木技術者等	12	12		45	42	3	3.75	3.50	
10情報処理・通信技術者	15	15		6	6		0.40	0.40	
11その他の技術者	6	6		2	2	0	0.33	0.33	
12医師、薬剤師等	3	2	1	8	7	1	2.67	3.50	1.00
13保健師、助産師等	47	26	21	90	71	19	1.91	2.73	0.90
14医療技術者	5	1	4	29	24	5	5.80	24.00	1.25
15その他の保健医療	18	12	6	17	14	3	0.94	1.17	0.50
16社会福祉の専門的職業	52	41	11	72	68	4	1.38	1.66	0.36
22美術家、デザイナー等	6	6		4	3	1	0.67	0.50	
05.06.17～21.23.24その他	31	24	7	14	14	0	0.45	0.58	0.00
C事務的職業	599	437	162	165	138	27	0.28	0.32	0.17
25一般事務員	502	357	145	105	86	19	0.21	0.24	0.13
26会計事務員	21	17	4	7	7	0	0.33	0.41	0.00
27生産関連事務員	43	34	9	23	19	4	0.53	0.56	0.44
28営業・販売関連事務員	31	28	3	23	22	1	0.74	0.79	0.33
29外勤事務員	0			1	0	1			
30運輸・郵便事務	1	0	1	6	4	2	6.00		2.00
31事務用機器操作の職業	1	1	0	0	0		0.00	0.00	
D販売の職業	193	132	61	170	105	65	0.88	0.80	1.07
32商品販売の職業	150	89	61	91	31	60	0.61	0.35	0.98
33販売類似の職業	3	3		3	3	0	1.00	1.00	
34営業の職業	40	40		76	71	5	1.90	1.78	
Eサービスの職業	248	167	81	260	106	154	1.05	0.63	1.90
35家庭生活支援サービス	2	1	1	0	0	0	0.00	0.00	0.00
36介護サービスの職業	47	34	13	39	14	25	0.83	0.41	1.92
37保健医療サービス	16	12	4	25	20	5	1.56	1.67	1.25
38生活衛生サービス	12	7	5	16	11	5	1.33	1.57	1.00
39飲食物調理の職業	67	39	28	96	32	64	1.43	0.82	2.29
40接客・給仕の職業	83	59	24	55	18	37	0.66	0.31	1.54
41居住施設・ビルの管理	3	2	1	0	0	0	0.00	0.00	0.00
42その他のサービス	18	13	5	29	11	18	1.61	0.85	3.60
F保安の職業	19	12	7	64	60	4	3.37	5.00	0.57
G農林漁業の職業	34	29	5	34	26	8	1.00	0.90	1.60
H生産工程の職業	583	478	105	395	325	70	0.68	0.68	0.67
49生産設備(金属)	4	4		1	0	1	0.25	0.00	
50生産設備(金属除く)	4	4		5	5		1.25	1.25	
51生産設備(機械)	9	8	1	3	3		0.33	0.38	0.00
52金属材料製造等	103	97	6	63	59	4	0.61	0.61	0.67
54製品製造・加工処理	135	101	34	179	139	40	1.33	1.38	1.18
57機械組立の職業	216	177	39	55	48	7	0.25	0.27	0.18
60機械整備・修理の職業	27	26	1	28	24	4	1.04	0.92	4.00
61製品検査(金属)	23	16	7	1	0	1	0.04	0.00	0.14
62製品検査(金属除く)	22	15	7	19	6	13	0.86	0.40	1.86
63機械検査の職業	23	18	5	0	0	0	0.00	0.00	0.00
64生産関連・生産類似	17	12	5	41	41	0	2.41	3.42	0.00
I輸送・機械運転の職業	101	92	9	178	172	6	1.76	1.87	0.67
65鉄道運転の職業	0			0					
66自動車運転の職業	77	70	7	139	133	6	1.81	1.90	0.86
67船舶・航空機運転	1	1		0			0.00	0.00	
68その他の輸送の職業	7	6	1	3	3	0	0.43	0.50	0.00
69定置・建設機械運転	16	15	1	36	36	0	2.25	2.40	0.00
J建設・採掘の職業	35	35		154	149	5	4.40	4.26	#DIV/0!
70建設躯体工事の職業	3	3		8	8		2.67	2.67	
71建設の職業	7	7		10	10	0	1.43	1.43	
72電気工事の職業	10	10		22	22		2.20	2.20	
73土木の職業	15	15		113	108	5	7.53	7.20	
74採掘の職業	0			1	1				
K運搬・清掃等の職業	251	158	93	151	97	54	0.60	0.61	0.58
75運搬の職業	69	56	13	91	72	19	1.32	1.29	1.46
76清掃の職業	68	29	39	40	15	25	0.59	0.52	0.64
77包装の職業	5	3	2	5	5	0	1.00	1.67	0.00
78その他の運搬等の職業	109	70	39	15	5	10	0.14	0.07	0.26
分類不能の職業	123	86	37	0			0.00	0.00	0.00

須賀川所 職業別(常用計)	24.9月								
	有効求職			有効求人			有効求人倍率		
	計	一般	パート	計	一般	パート	計	一般	パート
職業計	2,457	1,895	562	2,182	1,584	598	0.89	0.84	1.06
A 管理的職業	3	3		4	4		1.33	1.33	#DIV/0!
B 専門的・技術的職業	221	173	48	314	254	60	1.42	1.47	1.25
07 開発技術者	24	24		30	30	0	1.25	1.25	
08 製造技術者	32	27	5	10	10	0	0.31	0.37	0.00
09 建築・土木技術者等	13	13		37	37	0	2.85	2.85	
10 情報処理・通信技術者	10	10		16	16	0	1.60	1.60	
11 その他の技術者	2	1	1	3	3		1.50	3.00	0.00
12 医師、薬剤師等	3	3		7	4	3	2.33	1.33	
13 保健師、助産師等	29	17	12	54	46	8	1.86	2.71	0.67
14 医療技術者	7	3	4	30	25	5	4.29	8.33	1.25
15 その他の保健医療	12	9	3	8	7	1	0.67	0.78	0.33
16 社会福祉の専門的職業	57	43	14	67	53	14	1.18	1.23	1.00
22 美術家、デザイナー等	11	11		5	5	0	0.45	0.45	
05.06.17~21.23.24その他	21	12	9	47	18	29	2.24	1.50	3.22
C 事務的職業	513	403	110	164	122	42	0.32	0.30	0.38
25 一般事務員	439	337	102	100	74	26	0.23	0.22	0.25
26 会計事務員	17	14	3	10	8	2	0.59	0.57	0.67
27 生産関連事務員	25	22	3	22	19	3	0.88	0.86	1.00
28 営業・販売関連事務員	27	26	1	23	16	7	0.85	0.62	7.00
29 外勤事務員	0	0		3	1	2			
30 運輸・郵便事務	1	1		5	3	2	5.00	3.00	
31 事務用機器操作の職業	4	3	1	1	1	0	0.25	0.33	0.00
D 販売の職業	224	161	63	251	128	123	1.12	0.80	1.95
32 商品販売の職業	170	107	63	165	45	120	0.97	0.42	1.90
33 販売類似の職業	4	4		2	2	0	0.50	0.50	
34 営業の職業	50	50		84	81	3	1.68	1.62	
E サービスの職業	238	176	62	350	169	181	1.47	0.96	2.92
35 家庭生活支援サービス	2	1	1	0	0	0	0.00	0.00	0.00
36 介護サービスの職業	71	57	14	113	80	33	1.59	1.40	2.36
37 保健医療サービス	18	16	2	30	19	11	1.67	1.19	5.50
38 生活衛生サービス	12	11	1	23	13	10	1.92	1.18	10.00
39 飲食物調理の職業	58	35	23	44	19	25	0.76	0.54	1.09
40 接客・給仕の職業	52	37	15	100	30	70	1.92	0.81	4.67
41 居住施設・ビルの管理	4	4		3	3	0	0.75	0.75	
42 その他のサービス	21	15	6	37	5	32	1.76	0.33	5.33
F 保安の職業	14	12	2	14	11	3	1.00	0.92	1.50
G 農林漁業の職業	24	15	9	19	16	3	0.79	1.07	0.33
H 生産工程の職業	575	497	78	451	383	68	0.78	0.77	0.87
49 生産設備(金属)	4	4		0	0		0.00	0.00	
50 生産設備(金属除く)	8	7	1	0			0.00	0.00	0.00
51 生産設備(機械)	14	13	1	0	0		0.00	0.00	0.00
52 金属材料製造等	101	91	10	114	106	8	1.13	1.16	0.80
54 製品製造・加工処理	158	135	23	191	144	47	1.21	1.07	2.04
57 機械組立の職業	181	155	26	74	69	5	0.41	0.45	0.19
60 機械整備・修理の職業	47	44	3	22	18	4	0.47	0.41	1.33
61 製品検査(金属)	15	12	3	1	1	0	0.07	0.08	0.00
62 製品検査(金属除く)	11	7	4	5	4	1	0.45	0.57	0.25
63 機械検査の職業	24	17	7	17	16	1	0.71	0.94	0.14
64 生産関連・生産類似	12	12		27	25	2	2.25	2.08	
I 輸送・機械運転の職業	82	76	6	190	182	8	2.32	2.39	1.33
65 鉄道運転の職業	0			0					
66 自動車運転の職業	64	60	4	173	165	8	2.70	2.75	2.00
67 船舶・航空機運転	0			0					
68 その他の輸送の職業	11	10	1	2	2	0	0.18	0.20	0.00
69 定置・建設機械運転	7	6	1	15	15	0	2.14	2.50	0.00
J 建設・採掘の職業	49	49		169	159	10	3.45	3.24	#DIV/0!
70 建設躯体工事の職業	2	2		24	24		12.00	12.00	
71 建設の職業	12	12		32	30	2	2.67	2.50	
72 電気工事の職業	12	12		28	25	3	2.33	2.08	
73 土木の職業	23	23		85	80	5	3.70	3.48	
74 採掘の職業	0			0					
K 運搬・清掃等の職業	274	163	111	256	156	100	0.93	0.96	0.90
75 運搬の職業	86	71	15	99	70	29	1.15	0.99	1.93
76 清掃の職業	68	32	36	69	55	14	1.01	1.72	0.39
77 包装の職業	7	3	4	34	2	32	4.86	0.67	8.00
78 その他の運搬等の職業	113	57	56	54	29	25	0.48	0.51	0.45
分類不能の職業	240	167	73	0			0.00	0.00	0.00

相双所 職業別(常用計)	24.9月								
	有効求職			有効求人			有効求人倍率		
	計	一般	パート	計	一般	パート	計	一般	パート
職業計	1,987	1,483	504	3,091	2,236	855	1.56	1.51	1.70
A 管理的職業	1	1		3	3		3.00	3.00	#DIV/0!
B 専門的・技術的職業	160	122	38	427	363	64	2.67	2.98	1.68
07 開発技術者	10	10		6	6	0	0.60	0.60	
08 製造技術者	18	17	1	1	1		0.06	0.06	0.00
09 建築・土木技術者等	19	18	1	120	120	0	6.32	6.67	0.00
10 情報処理・通信技術者	5	5		0	0	0	0.00	0.00	
11 その他の技術者	6	6		0	0		0.00	0.00	
12 医師、薬剤師等	2	1	1	9	9	0	4.50	9.00	0.00
13 保健師、助産師等	36	20	16	121	103	18	3.36	5.15	1.13
14 医療技術者	8	6	2	17	15	2	2.13	2.50	1.00
15 その他の保健医療	5	4	1	9	9	0	1.80	2.25	0.00
16 社会福祉の専門的職業	28	19	9	74	60	14	2.64	3.16	1.56
22 美術家、デザイナー等	3	2	1	0	0	0	0.00	0.00	0.00
05.06.17~21.23.24その他	20	14	6	70	40	30	3.50	2.86	5.00
C 事務的職業	407	314	93	281	207	74	0.69	0.66	0.80
25 一般事務員	359	273	86	197	137	60	0.55	0.50	0.70
26 会計事務員	12	10	2	30	25	5	2.50	2.50	2.50
27 生産関連事務員	15	14	1	22	20	2	1.47	1.43	2.00
28 営業・販売関連事務員	19	17	2	27	23	4	1.42	1.35	2.00
29 外勤事務員	0			5	2	3			
30 運輸・郵便事務	0	0		0	0	0			
31 事務用機器操作の職業	2	0	2	0	0	0	0.00		0.00
D 販売の職業	204	128	76	379	171	208	1.86	1.34	2.74
32 商品販売の職業	172	99	73	313	105	208	1.82	1.06	2.85
33 販売類似の職業	4	3	1	2	2	0	0.50	0.67	0.00
34 営業の職業	28	26	2	64	64	0	2.29	2.46	0.00
E サービスの職業	238	144	94	518	196	322	2.18	1.36	3.43
35 家庭生活支援サービス	1		1	0	0	0	0.00		0.00
36 介護サービスの職業	82	57	25	92	67	25	1.12	1.18	1.00
37 保健医療サービス	13	8	5	15	11	4	1.15	1.38	0.80
38 生活衛生サービス	10	7	3	27	19	8	2.70	2.71	2.67
39 飲食物調理の職業	75	34	41	187	45	142	2.49	1.32	3.46
40 接客・給仕の職業	30	16	14	147	23	124	4.90	1.44	8.86
41 居住施設・ビルの管理	14	13	1	17	11	6	1.21	0.85	6.00
42 その他のサービス	13	9	4	33	20	13	2.54	2.22	3.25
F 保安の職業	15	12	3	100	95	5	6.67	7.92	1.67
G 農林漁業の職業	18	14	4	40	34	6	2.22	2.43	1.50
H 生産工程の職業	403	319	84	423	344	79	1.05	1.08	0.94
49 生産設備(金属)	15	13	2	0			0.00	0.00	0.00
50 生産設備(金属除く)	7	5	2	5	0	5	0.71	0.00	2.50
51 生産設備(機械)	14	10	4	0			0.00	0.00	0.00
52 金属材料製造等	62	56	6	128	111	17	2.06	1.98	2.83
54 製品製造・加工処理	102	70	32	163	121	42	1.60	1.73	1.31
57 機械組立の職業	136	111	25	45	35	10	0.33	0.32	0.40
60 機械整備・修理の職業	28	27	1	36	36	0	1.29	1.33	0.00
61 製品検査(金属)	10	5	5	11	10	1	1.10	2.00	0.20
62 製品検査(金属除く)	9	8	1	23	19	4	2.56	2.38	4.00
63 機械検査の職業	11	8	3	3	3	0	0.27	0.38	0.00
64 生産関連・生産類似	9	6	3	9	9	0	1.00	1.50	0.00
I 輸送・機械運転の職業	118	112	6	259	228	31	2.19	2.04	5.17
65 鉄道運転の職業	0			0					
66 自動車運転の職業	91	85	6	168	137	31	1.85	1.61	5.17
67 船舶・航空機運転	0			0					
68 その他の輸送の職業	5	5		0	0		0.00	0.00	
69 定置・建設機械運転	22	22		91	91	0	4.14	4.14	
J 建設・採掘の職業	133	131	2	422	421	1	3.17	3.21	0.50
70 建設躯体工事の職業	6	6		41	41		6.83	6.83	
71 建設の職業	20	20		70	70	0	3.50	3.50	
72 電気工事の職業	16	15	1	90	90	0	5.63	6.00	0.00
73 土木の職業	91	90	1	221	220	1	2.43	2.44	1.00
74 採掘の職業	0	0		0					
K 運搬・清掃等の職業	224	143	81	239	174	65	1.07	1.22	0.80
75 運搬の職業	35	33	2	54	29	25	1.54	0.88	12.50
76 清掃の職業	82	44	38	159	124	35	1.94	2.82	0.92
77 包装の職業	5	1	4	3	2	1	0.60	2.00	0.25
78 その他の運搬等の職業	102	65	37	23	19	4	0.23	0.29	0.11
分類不能の職業	66	43	23	0			0.00	0.00	0.00



二本松所 職業別(常用計)	24.9月								
	有効求職			有効求人			有効求人倍率		
	計	一般	パート	計	一般	パート	計	一般	パート
職業計	1,860	1,388	472	1,449	1,145	304	0.78	0.82	0.64
A管理的職業	3	3		3	3		1.00	1.00	#DIV/0!
B専門的・技術的職業	188	156	32	189	160	29	1.01	1.03	0.91
07開発技術者	14	14	0	11	11		0.79	0.79	
08製造技術者	43	34	9	2	2		0.05	0.06	0.00
09建築・土木技術者等	9	9		39	39		4.33	4.33	
10情報処理・通信技術者	7	7		3	3		0.43	0.43	
11その他の技術者	4	4		1	1		0.25	0.25	
12医師、薬剤師等	0			2	2	0			
13保健師、助産師等	33	22	11	67	58	9	2.03	2.64	0.82
14医療技術者	7	7		15	7	8	2.14	1.00	
15その他の保健医療	13	11	2	4	4	0	0.31	0.36	0.00
16社会福祉の専門的職業	35	29	6	40	28	12	1.14	0.97	2.00
22美術家、デザイナー等	5	5		1	1	0	0.20	0.20	
05.06.17~21.23.24その他	18	14	4	4	4	0	0.22	0.29	0.00
C事務的職業	324	244	80	95	74	21	0.29	0.30	0.26
25一般事務員	289	217	72	63	48	15	0.22	0.22	0.21
26会計事務員	6	6		12	11	1	2.00	1.83	
27生産関連事務員	15	10	5	14	11	3	0.93	1.10	0.60
28営業・販売関連事務員	11	8	3	2	1	1	0.18	0.13	0.33
29外勤事務員	1	1		0	0		0.00	0.00	
30運輸・郵便事務	2	2	0	4	3	1	2.00	1.50	
31事務用機器操作の職業	0	0	0	0	0	0			
D販売の職業	151	93	58	130	83	47	0.86	0.89	0.81
32商品販売の職業	120	64	56	69	32	37	0.58	0.50	0.66
33販売類似の職業	5	5		1	1		0.20	0.20	
34営業の職業	26	24	2	60	50	10	2.31	2.08	5.00
Eサービスの職業	229	156	73	203	94	109	0.89	0.60	1.49
35家庭生活支援サービス	4	2	2	0		0	0.00	0.00	0.00
36介護サービスの職業	80	69	11	72	48	24	0.90	0.70	2.18
37保健医療サービス	12	6	6	19	14	5	1.58	2.33	0.83
38生活衛生サービス	11	9	2	4	2	2	0.36	0.22	1.00
39飲食物調理の職業	49	20	29	48	10	38	0.98	0.50	1.31
40接客・給仕の職業	57	36	21	43	15	28	0.75	0.42	1.33
41居住施設・ビルの管理	3	3		1	1	0	0.33	0.33	
42その他のサービス	13	11	2	16	4	12	1.23	0.36	6.00
F保安の職業	11	8	3	6	6	0	0.55	0.75	0.00
G農林漁業の職業	16	11	5	11	11	0	0.69	1.00	0.00
H生産工程の職業	391	334	57	220	180	40	0.56	0.54	0.70
49生産設備(金属)	19	17	2	0			0.00	0.00	0.00
50生産設備(金属除く)	2	2		0	0		0.00	0.00	
51生産設備(機械)	4	3	1	0			0.00	0.00	0.00
52金属材料製造等	58	57	1	52	48	4	0.90	0.84	4.00
54製品製造・加工処理	88	71	17	101	68	33	1.15	0.96	1.94
57機械組立の職業	128	106	22	32	32	0	0.25	0.30	0.00
60機械整備・修理の職業	21	18	3	16	16	0	0.76	0.89	0.00
61製品検査(金属)	10	9	1	1	1	0	0.10	0.11	0.00
62製品検査(金属除く)	12	9	3	2	1	1	0.17	0.11	0.33
63機械検査の職業	22	21	1	5	5	0	0.23	0.24	0.00
64生産関連・生産類似	27	21	6	11	9	2	0.41	0.43	0.33
I輸送・機械運転の職業	92	80	12	163	153	10	1.77	1.91	0.83
65鉄道運転の職業	1		1	0			0.00		0.00
66自動車運転の職業	65	55	10	140	130	10	2.15	2.36	1.00
67船舶・航空機運転	0			0					
68その他の輸送の職業	8	7	1	5	5	0	0.63	0.71	0.00
69定置・建設機械運転	18	18		18	18	0	1.00	1.00	
J建設・採掘の職業	70	67	3	241	230	11	3.44	3.43	3.67
70建設躯体工事の職業	10	10		64	54	10	6.40	5.40	
71建設の職業	11	10	1	27	27	0	2.45	2.70	0.00
72電気工事の職業	12	11	1	28	27	1	2.33	2.45	1.00
73土木の職業	37	36	1	122	122	0	3.30	3.39	0.00
74採掘の職業	0	0		0					
K運搬・清掃等の職業	241	138	103	188	151	37	0.78	1.09	0.36
75運搬の職業	66	48	18	82	60	22	1.24	1.25	1.22
76清掃の職業	67	29	38	12	5	7	0.18	0.17	0.18
77包装の職業	4	2	2	1	0	1	0.25	0.00	0.50
78その他の運搬等の職業	104	59	45	93	86	7	0.89	1.46	0.16
分類不能の職業	144	98	46	0			0.00	0.00	0.00