



平成24年9月28日公表

平成24年 8月分

公共職業安定所業務取扱月報

福島労働局職業安定部

目 次

1. 概況
2. グラフでみる労働市場
3. 新規求人・新規求職の対前年同月増減率の推移
4. 雇用保険 受給資格決定件数・受給者実人員の推移
5. 一般職業紹介状況
6. 雇用保険業務概況
7. 職業別有効求職・有効求人バランスシート

本月報から抜粋して利用する場合には「公共職業安定所業務取扱月報から抜粋(または作成)」とご記入願います。

また、本月報に対するお問い合わせは福島労働局職業安定部(職業安定課職業紹介係:電話024-529-5338)まで願います。

1. 概況 (学卒を除きパートを含む)

8月の新規求人数は、前年同月比で16.2%の増加となった。

新規求職申込件数は、前年同月比で▲20.5%の減少となった。

新規求人倍率(季節調整値)は1.53倍と前月を▲0.01ポイント下回り前年同月(原数値)を0.54ポイント上回った。

また、有効求人倍率(季節調整値)は1.04倍と前月を0.01ポイント上回り前年同月(原数値)を0.40ポイント上回った。

■ 求人

新規求人数は14,854人で前年同月比16.2%(2,075人)の増加となった。

《対前年同月増減数順》

増加した主な産業と対前年同月増加率・増加数			減少した主な産業と対前年同月減少率・減少数		
建設業	26.6%	377	サービス業	▲3.5%	▲86
宿泊業、飲食サービス業	36.3%	312	公務・その他	▲6.9%	▲26
卸売、小売業	12.9%	276			
製造業	15.7%	252			

(規模別)

規模	前年同月比	規模	前年同月比
29人以下	18.0%	300人～499人	▲11.0%
30人～99人	27.6%	500人～999人	▲9.9%
100～299人	▲22.0%	1,000人以上	400.0%

新規求人のうち、一般は10,216人で前年同月比18.4%(1,590人)の増加となりパートタイムは4,638人で前年同月比11.7%(485人)の増加となった。

月間有効求人数は38,870人で前年同月比26.7%(8,196人)の増加となった。

■ 求職

新規求職申込件数は、8,565件で前年同月比▲20.5%(▲2,213件)の減少となった。

このうち45歳以上の者の割合は、34.0%(前年同月差2.9ポイント低下)、雇用保険の一般受給資格決定者の割合は、21.2%(同0.3ポイント低下)となった。

月間有効求職者数は36,959人で前年同月比▲22.1%(▲10,500人)減少となった。このうち、45歳以上の者の割合は、44.0%(前年同月差同水準)、雇用保険の受給者実人員の割合は、24.2%(同23.4ポイント低下)を占めている。

■ 就職

就職件数は3,312件で前年同月比▲24.5%(▲1,075件)減少となった。

このうち、45歳以上の者の割合は、34.0%(前年同月差1.2ポイント低下)となった。

■ 求人倍率

(原数値)

項目	当月	前月	前年同月	対前月差 (ポイント)	対前年同月差 (ポイント)
新規求人倍率(倍)	1.73	1.78	1.19	▲0.05	0.54
有効求人倍率(倍)	1.05	0.97	0.65	0.08	0.40

(季節調整値)

項目	当月	前月	前年同月	対前月差 (ポイント)	対前年同月差 (ポイント)
新規求人倍率(倍)	1.53	1.54	1.06	▲0.01	0.47
有効求人倍率(倍)	1.04	1.03	0.64	0.01	0.40

※求人倍率(季節調整値):平成23年12月以前は遡及改訂数値。

主要項目別推移 (各年8月分)

項目	20年8月	21年8月	22年8月	23年8月	24年8月	20年度比
新規求人数(人)	9,232	7,374	8,608	12,779	14,854	60.9%
月間有効求人数(人)	24,122	16,715	19,914	30,674	38,870	61.1%
新規求職申込件数(件)	8,228	9,576	10,514	10,778	8,565	4.1%
月間有効求職者数(人)	36,747	51,222	45,369	47,459	36,959	0.6%
就職件数(件)	2,588	3,086	3,308	4,387	3,312	28.0%

2. グラフでみる労働市場 (学卒を除きパートを含む)

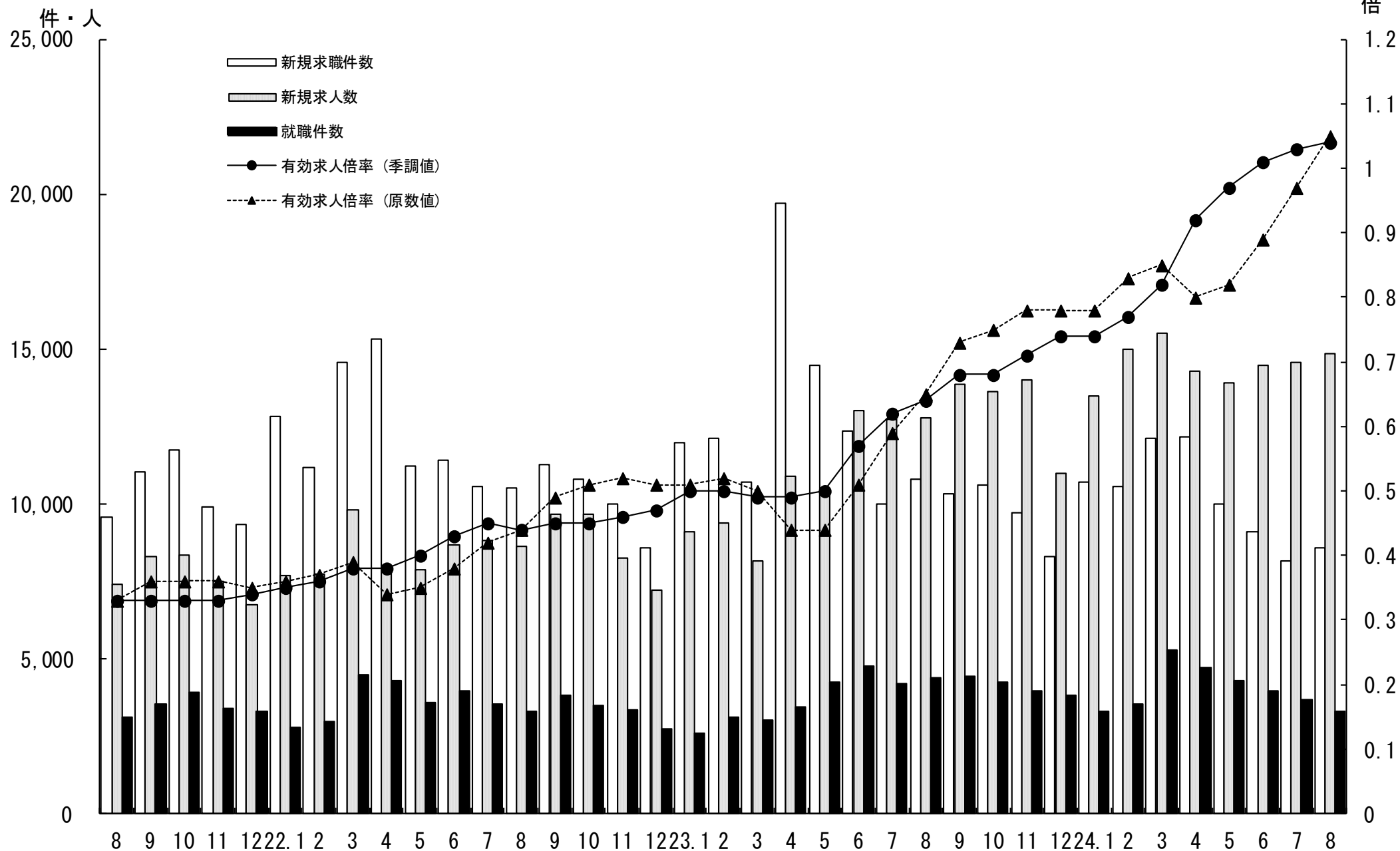

3. 新規求人・新規求職の対前年同月増減率の推移 (学卒を除きパートを含む)

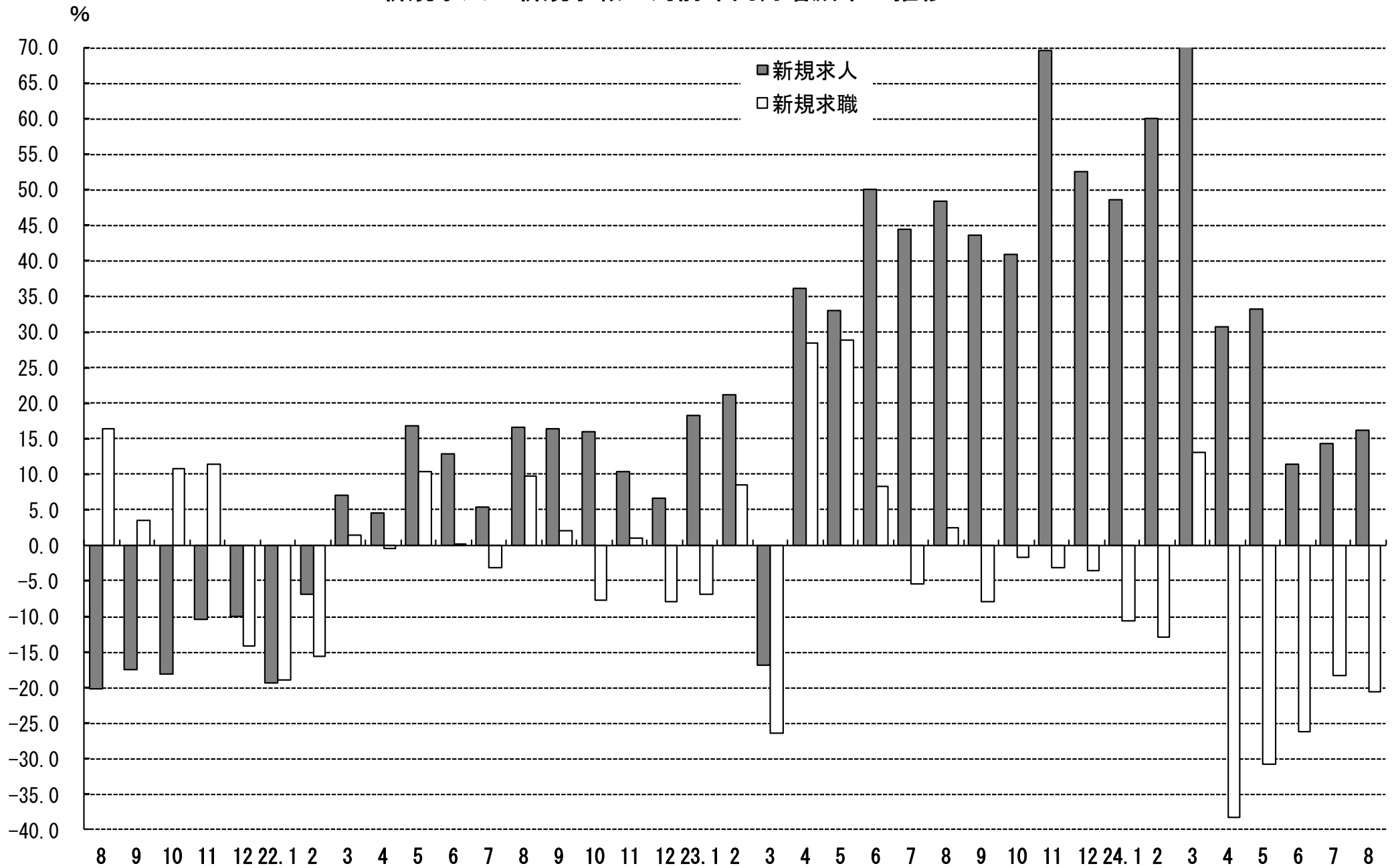

4. 雇用保険 受給資格決定件数・受給者実人員の推移

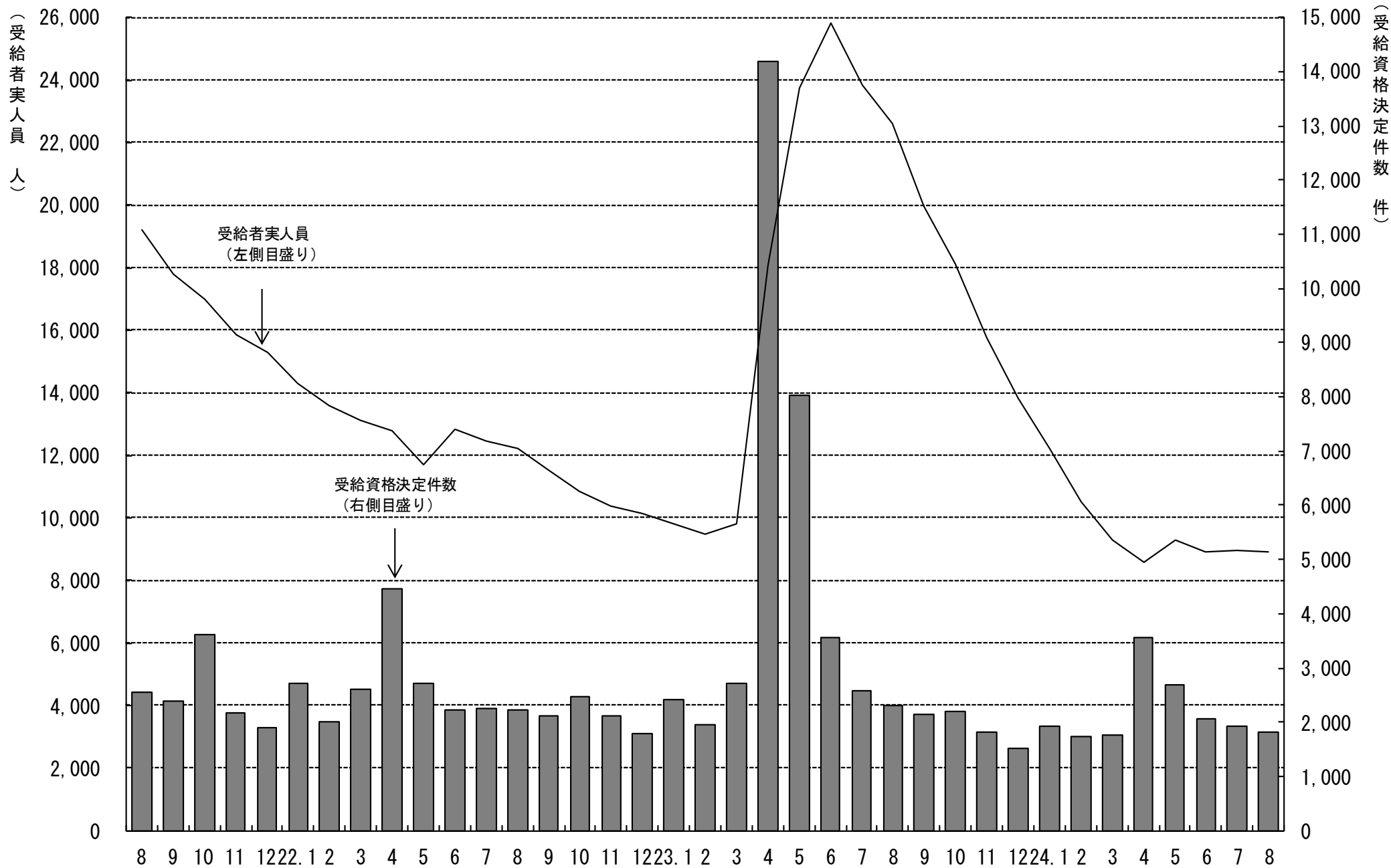

5. 一般職業紹介状況

(学卒を除きパートを含む)

平成24年8月分

項目別		安定所別	前年同月 (23年8月)	前月 (24年7月)	本月 (24年8月)	中通り計						会津計 会津若松	浜通り計			
						県北計			県中・県南				平	相双	2,180	
						福島	二本松		郡山	白河	須賀川					
求	新規求職申込件数(件)	10,778	8,158	8,565	1,719	395	2,114	1,918	597	552	3,067	5,181	1,204	1,696	484	2,180
	うち 常用	10,738	8,133	8,544	1,716	395	2,111	1,918	592	552	3,062	5,173	1,198	1,689	484	2,173
	うち 中高年齢者	3,977	3,040	2,913	594	141	735	574	202	190	966	1,701	431	578	203	781
	雇用保険受給資格決定件数	2,313	1,932	1,817	366	107	473	371	120	123	614	1,087	262	361	107	468
職	月間有効求職者数(人)	47,459	38,754	36,959	7,098	1,870	8,968	7,831	2,524	2,332	12,687	21,655	5,378	7,612	2,314	9,926
	うち 常用	47,338	38,667	36,883	7,090	1,867	8,957	7,817	2,512	2,331	12,660	21,617	5,362	7,593	2,311	9,904
	うち 中高年齢者	20,859	17,537	16,266	3,047	870	3,917	3,149	1,086	962	5,197	9,114	2,404	3,445	1,303	4,748
	雇用保険受給者実人員	22,609	8,980	8,931	1,901	524	2,425	1,905	628	672	3,205	5,630	1,368	1,530	400	1,930
求 人	新規求人数(人)	12,779	14,552	14,854	2,362	618	2,980	3,847	829	1,057	5,733	8,713	1,996	2,986	1,159	4,145
	うち 常用	11,374	12,787	13,256	2,119	547	2,666	3,537	689	882	5,108	7,774	1,781	2,624	1,077	3,701
	月間有効求人数	30,674	37,622	38,870	6,716	1,602	8,318	9,736	2,063	2,540	14,339	22,657	4,835	8,152	3,226	11,378
	うち 常用	27,141	33,540	34,859	5,985	1,409	7,394	8,977	1,762	2,148	12,887	20,281	4,367	7,290	2,921	10,211
就 職	就職件数(件)	4,387	3,684	3,312	619	150	769	637	256	237	1,130	1,899	575	582	256	838
	うち 常用	3,868	3,213	2,929	534	125	659	567	229	207	1,003	1,662	514	522	231	753
	うち 中高年齢者	1,543	1,242	1,127	199	58	257	197	89	77	363	620	191	205	111	316
	うち ⑤受給者	976	768	704	134	30	164	162	49	49	260	424	104	126	50	176
	うち他県への就職件数	448	344	288	60	9	69	83	22	18	123	192	30	40	26	66
充 足	充足数(人)	4,131	3,554	3,230	645	137	782	652	238	200	1,090	1,872	534	546	278	824
	うち 常用	3,649	3,086	2,861	544	118	662	578	210	181	969	1,631	486	493	251	744
	うち他県からの充足数	211	238	239	55	9	64	47	10	12	69	133	17	63	26	89
比 率	新規求人倍率(倍)	1.06	1.54	1.53	1.37	1.56	1.41	2.01	1.39	1.91	1.87	1.68	1.66	1.76	2.39	1.90
	有効求人倍率(倍)	0.64	1.03	1.04	0.95	0.86	0.93	1.24	0.82	1.09	1.13	1.05	0.90	1.07	1.39	1.15
	就職率(%)	40.7	45.2	38.7	36.0	38.0	36.4	33.2	42.9	42.9	36.8	36.7	47.8	34.3	52.9	38.4
	うち中高年齢者の就職率	38.8	40.9	38.7	33.5	41.1	35.0	34.3	44.1	40.5	37.6	36.4	44.3	35.5	54.7	40.5
	充足率(%)	32.3	24.4	21.7	27.3	22.2	26.2	16.9	28.7	18.9	19.0	21.5	26.8	18.3	24.0	19.9

※県の有効求人倍率及び新規求人倍率は季節調整値、公共職業安定所の有効求人倍率及び新規求人倍率は原数値。

※就職率は新規求職者数ベース、充足率は新規求人数ベース

※雇用保険受給資格決定件数及び雇用保険受給者実人員の本月、前月、前年同月の合計欄には、運輸支局取扱分を含む。

6. 雇用保険業務概況

平成24年8月分

安定所別 項目別		21年度計	22年度計	23年度計	前年同月 (23年8月)	前月 (24年7月)	本月 (24年8月)	福 島	平	会津若松	郡 山	白 河	須賀川	二本松	相 双	運輸支局
適	新規適用事業所数	1,376	1,305	1,593	144	150	117	19	33	15	22	7	9	1	11	0
	廃止事業所数	1,286	1,121	1,107	88	82	58	4	18	15	5	1	2	1	12	0
	月末事業所数	30,347	30,557	30,878	30,811	31,535	31,593	5,764	5,852	5,148	6,410	2,019	1,968	1,324	3,108	0
	資格取得者数	94,624	98,895	110,394	8,421	8,750	7,650	1,327	1,482	967	1,951	445	470	314	694	0
	資格喪失者数	90,732	92,824	116,334	7,342	7,833	6,984	1,473	1,150	800	2,025	442	389	289	416	0
	月末被保険者数	514,295	521,036	504,676	503,027	517,901	518,557	108,358	83,653	70,109	136,087	37,989	30,527	21,343	30,491	0
	離職票交付枚数	58,370	58,201	78,104	4,272	4,301	4,043	819	645	479	1,183	275	270	146	226	0
用	うち高齢	1,785	1,630	1,878	89	122	103	19	29	9	25	7	5	3	6	0
	うち特例	2,200	2,169	1,759	8	4	13	1	0	8	2	2	0	0	0	0
	うち短時間	0	0	0	0	0	0	0	0	0	0	0	0	0	0	0
	給一	受給資格決定件数	37,433	29,433	43,783	2,313	1,932	1,817	366	361	262	371	120	123	107	107
給	初回受給者数	35,581	26,032	40,238	2,874	1,670	1,969	477	334	271	446	122	131	114	74	0
	受給者実人員	17,354	11,167	17,821	22,609	8,980	8,931	1,901	1,530	1,368	1,905	628	672	524	400	3
	給付延日数	5,337,647	3,361,327	5,581,275	628,331	230,202	229,901	47,954	39,533	35,588	48,612	16,521	17,911	13,256	10,452	74
	支給終了者数	30,424	21,604	30,274	3,205	1,452	1,655	338	303	261	359	101	125	84	83	1
	支給金額(千円)	24,506,342	15,266,313	2,443,650	2,722,434	1,057,970	1,065,736	229,321	179,316	159,619	224,288	78,036	79,290	63,384	51,964	517
	給付制限件数	10,805	10,966	10,220	873	852	836	142	179	142	158	63	58	51	43	0
	特	受給資格決定件数	2,282	2,243	1,827	6	4	10	0	3	5	1	0	1	0	0
受給者数		2,271	2,197	1,822	5	10	7	0	2	4	1	0	0	0	0	0
支給金額(千円)		402,979	381,362	323,605	990	1,914	1,541	0	541	801	199	0	0	0	0	0
給付制限件数		5	3	4	0	0	0	0	0	0	0	0	0	0	0	0
日	受給者実人員	0	0	8	0	0	0	0	0	0	0	0	0	0	0	0
	支給金額(千円)	0	0	0	0	0	0	0	0	0	0	0	0	0	0	0
雇		0	0	0	0	0	0	0	0	0	0	0	0	0	0	0

※ 支給金額は千円未満四捨五入のため、県計とは一致しないことがある。

※ 平成21年4月より公共職業安定所の再編があったため、会津若松に会津若松所と喜多方所を、平に平所と勿来所を、相双に相馬所と富岡所を集約し計上している。

福島労働局 職業別(常用計)	24.8月								
	有効求職			有効求人			有効求人倍率		
	計	一般	パート	計	一般	パート	計	一般	パート
職業計	36,883	27,422	9,461	34,859	24,108	10,751	0.95	0.88	1.14
A管理的職業	75	71	4	90	85	5	1.20	1.20	1.25
B専門的・技術的職業	3,753	2,971	782	5,806	4,609	1,197	1.55	1.55	1.53
07開発技術者	274	265	9	310	307	3	1.13	1.16	0.33
08製造技術者	358	316	42	66	66	0	0.18	0.21	0.00
09建築・土木技術者等	210	203	7	784	773	11	3.73	3.81	1.57
10情報処理・通信技術者	254	248	6	167	164	3	0.66	0.66	0.50
11その他の技術者	93	88	5	48	47	1	0.52	0.53	0.20
12医師、薬剤師等	31	22	9	573	321	252	18.48	14.59	28.00
13保健師、助産師等	681	416	265	1,352	1,044	308	1.99	2.51	1.16
14医療技術者	122	94	28	406	317	89	3.33	3.37	3.18
15その他の保健医療	183	141	42	279	180	99	1.52	1.28	2.36
16社会福祉の専門的職業	833	594	239	1,086	890	196	1.30	1.50	0.82
22美術家、デザイナー等	204	191	13	130	99	31	0.64	0.52	2.38
05.06.17～21.23.24その他	510	393	117	605	401	204	1.19	1.02	1.74
C事務的職業	8,826	6,609	2,217	3,285	2,409	876	0.37	0.36	0.40
25一般事務員	7,806	5,771	2,035	2,259	1,612	647	0.29	0.28	0.32
26会計事務員	331	276	55	246	196	50	0.74	0.71	0.91
27生産関連事務員	250	204	46	187	125	62	0.75	0.61	1.35
28営業・販売関連事務員	324	278	46	406	337	69	1.25	1.21	1.50
29外勤事務員	10	7	3	64	60	4	6.40	8.57	1.33
30運輸・郵便事務	36	28	8	88	55	33	2.44	1.96	4.13
31事務用機器操作の職業	69	45	24	35	24	11	0.51	0.53	0.46
D販売の職業	3,760	2,649	1,111	4,217	2,302	1,915	1.12	0.87	1.72
32商品販売の職業	2,800	1,736	1,064	2,911	1,091	1,820	1.04	0.63	1.71
33販売類似の職業	93	80	13	87	85	2	0.94	1.06	0.15
34営業の職業	867	833	34	1,219	1,126	93	1.41	1.35	2.74
Eサービスの職業	4,085	2,648	1,437	7,078	3,401	3,677	1.73	1.28	2.56
35家庭生活支援サービス	29	16	13	19	8	11	0.66	0.50	0.85
36介護サービスの職業	1,077	780	297	1,985	1,225	760	1.84	1.57	2.56
37保健医療サービス	325	230	95	384	283	101	1.18	1.23	1.06
38生活衛生サービス	185	130	55	393	245	148	2.12	1.88	2.69
39飲食物調理の職業	1,115	612	503	1,630	574	1,056	1.46	0.94	2.10
40接客・給仕の職業	1,032	639	393	2,282	849	1,433	2.21	1.33	3.65
41居住施設・ビルの管理	100	80	20	59	32	27	0.59	0.40	1.35
42その他のサービス	222	161	61	326	185	141	1.47	1.15	2.31
F保安の職業	198	156	42	1,347	1,045	302	6.80	6.70	7.19
G農林漁業の職業	260	195	65	262	212	50	1.01	1.09	0.77
H生産工程の職業	6,417	5,308	1,109	4,037	3,154	883	0.63	0.59	0.80
49生産設備(金属)	34	30	4	19	19		0.56	0.63	0.00
50生産設備(金属除く)	71	67	4	32	27	5	0.45	0.40	1.25
51生産設備(機械)	91	80	11	10	10		0.11	0.13	0.00
52金属材料製造等	854	805	49	824	774	50	0.96	0.96	1.02
54製品製造・加工処理	1,741	1,253	488	1,708	1,041	667	0.98	0.83	1.37
57機械組立の職業	2,648	2,233	415	522	458	64	0.20	0.21	0.15
60機械整備・修理の職業	376	354	22	339	326	13	0.90	0.92	0.59
61製品検査(金属)	101	80	21	67	59	8	0.66	0.74	0.38
62製品検査(金属除く)	98	75	23	114	83	31	1.16	1.11	1.35
63機械検査の職業	216	167	49	144	111	33	0.67	0.66	0.67
64生産関連・生産類似	187	164	23	258	246	12	1.38	1.50	0.52
I輸送・機械運転の職業	1,496	1,364	132	2,175	1,935	240	1.45	1.42	1.82
65鉄道運転の職業	2	2		0			0.00	0.00	
66自動車運転の職業	1,125	1,024	101	1,794	1,572	222	1.59	1.54	2.20
67船舶・航空機運転	4	3	1	0	0	0	0.00	0.00	0.00
68その他の輸送の職業	119	108	11	34	31	3	0.29	0.29	0.27
69定置・建設機械運転	246	227	19	347	332	15	1.41	1.46	0.79
J建設・採掘の職業	1,075	1,030	45	3,311	3,202	109	3.08	3.11	2.42
70建設躯体工事の職業	71	71		492	478	14	6.93	6.73	
71建設の職業	221	213	8	546	537	9	2.47	2.52	1.13
72電気工事の職業	187	180	7	388	383	5	2.07	2.13	0.71
73土木の職業	589	559	30	1,879	1,798	81	3.19	3.22	2.70
74採掘の職業	7	7		6	6		0.86	0.86	
K運搬・清掃等の職業	5,027	3,100	1,927	3,251	1,754	1,497	0.65	0.57	0.78
75運搬の職業	1,138	932	206	1,062	642	420	0.93	0.69	2.04
76清掃の職業	1,520	733	787	1,492	699	793	0.98	0.95	1.01
77包装の職業	63	30	33	67	16	51	1.06	0.53	1.55
78その他の運搬等の職業	2,306	1,405	901	630	397	233	0.27	0.28	0.26
分類不能の職業	1,911	1,321	590	0			0.00	0.00	0.00

福島所 職業別(常用計)	24.8月								
	有効求職			有効求人			有効求人倍率		
	計	一般	パート	計	一般	パート	計	一般	パート
職業計	7,090	5,325	1,765	5,985	4,094	1,891	0.84	0.77	1.07
A管理的職業	20	19	1	20	19	1	1.00	1.00	1.00
B専門的・技術的職業	758	587	171	1,036	846	190	1.37	1.44	1.11
07開発技術者	42	41	1	25	25	0	0.60	0.61	0.00
08製造技術者	37	34	3	8	8	0	0.22	0.24	0.00
09建築・土木技術者等	28	27	1	126	125	1	4.50	4.63	1.00
10情報処理・通信技術者	51	51	0	12	12	0	0.24	0.24	
11その他の技術者	24	23	1	15	15	0	0.63	0.65	0.00
12医師、薬剤師等	9	4	5	39	28	11	4.33	7.00	2.20
13保健師、助産師等	129	68	61	331	237	94	2.57	3.49	1.54
14医療技術者	31	24	7	92	73	19	2.97	3.04	2.71
15その他の保健医療	29	27	2	50	41	9	1.72	1.52	4.50
16社会福祉の専門的職業	200	135	65	163	134	29	0.82	0.99	0.45
22美術家、デザイナー等	54	54	0	12	10	2	0.22	0.19	
05.06.17～21.23.24その他	124	99	25	163	138	25	1.31	1.39	1.00
C事務的職業	1,951	1,503	448	714	473	241	0.37	0.31	0.54
25一般事務員	1,745	1,325	420	558	365	193	0.32	0.28	0.46
26会計事務員	80	74	6	57	41	16	0.71	0.55	2.67
27生産関連事務員	44	39	5	23	12	11	0.52	0.31	2.20
28営業・販売関連事務員	52	41	11	53	35	18	1.02	0.85	1.64
29外勤事務員	3	2	1	13	12	1	4.33	6.00	1.00
30運輸・郵便事務	4	2	2	8	8	0	2.00	4.00	0.00
31事務用機器操作の職業	23	20	3	2	0	2	0.09	0.00	0.67
D販売の職業	743	521	222	753	423	330	1.01	0.81	1.49
32商品販売の職業	510	307	203	524	209	315	1.03	0.68	1.55
33販売類似の職業	34	25	9	25	23	2	0.74	0.92	0.22
34営業の職業	199	189	10	204	191	13	1.03	1.01	1.30
Eサービスの職業	806	527	279	1,387	732	655	1.72	1.39	2.35
35家庭生活支援サービス	3	2	1	0	0	0	0.00	0.00	0.00
36介護サービスの職業	245	175	70	514	337	177	2.10	1.93	2.53
37保健医療サービス	95	70	25	80	58	22	0.84	0.83	0.88
38生活衛生サービス	29	16	13	72	44	28	2.48	2.75	2.15
39飲食物調理の職業	219	124	95	254	123	131	1.16	0.99	1.38
40接客・給仕の職業	161	101	60	394	134	260	2.45	1.33	4.33
41居住施設・ビルの管理	18	15	3	7	3	4	0.39	0.20	1.33
42その他のサービス	36	24	12	66	33	33	1.83	1.38	2.75
F保安の職業	35	29	6	247	217	30	7.06	7.48	5.00
G農林漁業の職業	39	28	11	23	14	9	0.59	0.50	0.82
H生産工程の職業	1,144	946	198	416	363	53	0.36	0.38	0.27
49生産設備(金属)	1	1	0	2	2	0	2.00	2.00	
50生産設備(金属除く)	12	12	0	0	0	0	0.00	0.00	
51生産設備(機械)	28	26	2	6	6	0	0.21	0.23	0.00
52金属材料製造等	112	107	5	97	95	2	0.87	0.89	0.40
54製品製造・加工処理	310	194	116	163	115	48	0.53	0.59	0.41
57機械組立の職業	520	462	58	52	52	0	0.10	0.11	0.00
60機械整備・修理の職業	68	64	4	54	54	0	0.79	0.84	0.00
61製品検査(金属)	9	8	1	5	2	3	0.56	0.25	3.00
62製品検査(金属除く)	17	12	5	12	12	0	0.71	1.00	0.00
63機械検査の職業	36	29	7	2	2	0	0.06	0.07	0.00
64生産関連・生産類似	31	31	0	23	23	0	0.74	0.74	
I輸送・機械運転の職業	277	252	25	377	345	32	1.36	1.37	1.28
65鉄道運転の職業	0	0	0	0	0	0			
66自動車運転の職業	205	185	20	335	306	29	1.63	1.65	1.45
67船舶・航空機運転	0	0	0	0	0	0			
68その他の輸送の職業	19	16	3	3	0	3	0.16	0.00	1.00
69定置・建設機械運転	53	51	2	39	39	0	0.74	0.76	0.00
J建設・採掘の職業	195	187	8	442	405	37	2.27	2.17	4.63
70建設躯体工事の職業	5	5	0	69	69	0	13.80	13.80	
71建設の職業	48	45	3	58	58	0	1.21	1.29	0.00
72電気工事の職業	45	44	1	56	55	1	1.24	1.25	1.00
73土木の職業	97	93	4	259	223	36	2.67	2.40	9.00
74採掘の職業	0	0	0	0	0	0			
K運搬・清掃等の職業	1,056	681	375	570	257	313	0.54	0.38	0.83
75運搬の職業	225	195	30	130	85	45	0.58	0.44	1.50
76清掃の職業	240	121	119	262	38	224	1.09	0.31	1.88
77包装の職業	15	6	9	7	1	6	0.47	0.17	0.67
78その他の運搬等の職業	576	359	217	171	133	38	0.30	0.37	0.18
分類不能の職業	66	45	21	0	0	0	0.00	0.00	0.00

平所 職業別(常用計)	24.8月								
	有効求職			有効求人			有効求人倍率		
	計	一般	パート	計	一般	パート	計	一般	パート
職業計	7,593	5,309	2,284	7,290	5,180	2,110	0.96	0.98	0.92
A管理的職業	13	11	2	10	6	4	0.77	0.55	2.00
B専門的・技術的職業	775	583	192	1,156	900	256	1.49	1.54	1.33
07開発技術者	63	60	3	65	65	0	1.03	1.08	0.00
08製造技術者	61	53	8	18	18	0	0.30	0.34	0.00
09建築・土木技術者等	49	48	1	100	99	1	2.04	2.06	1.00
10情報処理・通信技術者	49	48	1	48	46	2	0.98	0.96	2.00
11その他の技術者	24	20	4	8	8	0	0.33	0.40	0.00
12医師、薬剤師等	5	5	0	105	60	45	21.00	12.00	
13保健師、助産師等	165	100	65	315	228	87	1.91	2.28	1.34
14医療技術者	23	16	7	110	79	31	4.78	4.94	4.43
15その他の保健医療	42	31	11	63	57	6	1.50	1.84	0.55
16社会福祉の専門的職業	151	98	53	211	163	48	1.40	1.66	0.91
22美術家、デザイナー等	34	30	4	32	23	9	0.94	0.77	2.25
05.06.17~21.23.24その他	109	74	35	81	54	27	0.74	0.73	0.77
C事務的職業	1,749	1,201	548	794	613	181	0.45	0.51	0.33
25一般事務員	1,547	1,040	507	557	412	145	0.36	0.40	0.29
26会計事務員	78	62	16	45	34	11	0.58	0.55	0.69
27生産関連事務員	40	31	9	31	21	10	0.78	0.68	1.11
28営業・販売関連事務員	57	48	9	126	119	7	2.21	2.48	0.78
29外勤事務員	2	2		1	1	0	0.50	0.50	
30運輸・郵便事務	8	7	1	18	17	1	2.25	2.43	1.00
31事務用機器操作の職業	17	11	6	16	9	7	0.94	0.82	1.17
D販売の職業	703	465	238	710	390	320	1.01	0.84	1.34
32商品販売の職業	538	307	231	514	196	318	0.96	0.64	1.38
33販売類似の職業	19	17	2	20	20	0	1.05	1.18	0.00
34営業の職業	146	141	5	176	174	2	1.21	1.23	0.40
Eサービスの職業	823	458	365	1,531	645	886	1.86	1.41	2.43
35家庭生活支援サービス	6	3	3	2	0	2	0.33	0.00	0.67
36介護サービスの職業	202	124	78	484	232	252	2.40	1.87	3.23
37保健医療サービス	70	38	32	146	105	41	2.09	2.76	1.28
38生活衛生サービス	36	21	15	105	55	50	2.92	2.62	3.33
39飲食物調理の職業	207	92	115	362	121	241	1.75	1.32	2.10
40接客・給仕の職業	244	142	102	370	95	275	1.52	0.67	2.70
41居住施設・ビルの管理	17	11	6	8	4	4	0.47	0.36	0.67
42その他のサービス	41	27	14	54	33	21	1.32	1.22	1.50
F保安の職業	30	24	6	233	188	45	7.77	7.83	7.50
G農林漁業の職業	52	35	17	48	44	4	0.92	1.26	0.24
H生産工程の職業	1,171	957	214	918	820	98	0.78	0.86	0.46
49生産設備(金属)	4	3	1	14	14		3.50	4.67	0.00
50生産設備(金属除く)	23	23		12	12		0.52	0.52	
51生産設備(機械)	5	4	1	0	0		0.00	0.00	0.00
52金属材料製造等	169	161	8	214	207	7	1.27	1.29	0.88
54製品製造・加工処理	384	284	100	337	265	72	0.88	0.93	0.72
57機械組立の職業	420	340	80	107	100	7	0.25	0.29	0.09
60機械整備・修理の職業	62	59	3	66	63	3	1.06	1.07	1.00
61製品検査(金属)	14	12	2	23	23	0	1.64	1.92	0.00
62製品検査(金属除く)	9	7	2	30	27	3	3.33	3.86	1.50
63機械検査の職業	28	17	11	72	66	6	2.57	3.88	0.55
64生産関連・生産類似	53	47	6	43	43	0	0.81	0.91	0.00
I輸送・機械運転の職業	325	297	28	421	376	45	1.30	1.27	1.61
65鉄道運転の職業	0			0					
66自動車運転の職業	231	213	18	343	299	44	1.48	1.40	2.44
67船舶・航空機運転	3	2	1	0	0		0.00	0.00	0.00
68その他の輸送の職業	44	42	2	13	13	0	0.30	0.31	0.00
69定置・建設機械運転	47	40	7	65	64	1	1.38	1.60	0.14
J建設・採掘の職業	207	196	11	914	905	9	4.42	4.62	0.82
70建設躯体工事の職業	21	21		123	122	1	5.86	5.81	
71建設の職業	30	29	1	135	132	3	4.50	4.55	3.00
72電気工事の職業	53	50	3	93	93	0	1.75	1.86	0.00
73土木の職業	101	94	7	560	555	5	5.54	5.90	0.71
74採掘の職業	2	2		3	3		1.50	1.50	
K運搬・清掃等の職業	1,065	623	442	555	293	262	0.52	0.47	0.59
75運搬の職業	199	160	39	215	129	86	1.08	0.81	2.21
76清掃の職業	356	168	188	224	84	140	0.63	0.50	0.74
77包装の職業	16	11	5	6	4	2	0.38	0.36	0.40
78その他の運搬等の職業	494	284	210	110	76	34	0.22	0.27	0.16
分類不能の職業	680	459	221	0			0.00	0.00	0.00

会津若松所 職業別(常用計)	24.8月								
	有効求職			有効求人			有効求人倍率		
	計	一般	パート	計	一般	パート	計	一般	パート
職業計	5,362	3,948	1,414	4,367	2,590	1,777	0.81	0.66	1.26
A管理的職業	11	11		13	13		1.18	1.18	#DIV/0!
B専門的・技術的職業	490	395	95	613	510	103	1.25	1.29	1.08
07開発技術者	23	23		12	12	0	0.52	0.52	
08製造技術者	28	25	3	9	9		0.32	0.36	0.00
09建築・土木技術者等	30	29	1	112	110	2	3.73	3.79	2.00
10情報処理・通信技術者	36	35	1	20	20	0	0.56	0.57	0.00
11その他の技術者	18	18		3	3		0.17	0.17	
12医師、薬剤師等	1	1		18	15	3	18.00	15.00	
13保健師、助産師等	114	73	41	174	147	27	1.53	2.01	0.66
14医療技術者	18	15	3	39	32	7	2.17	2.13	2.33
15その他の保健医療	16	12	4	24	19	5	1.50	1.58	1.25
16社会福祉の専門的職業	122	94	28	145	114	31	1.19	1.21	1.11
22美術家、デザイナー等	22	20	2	16	15	1	0.73	0.75	0.50
05.06.17~21.23.24その他	62	50	12	41	14	27	0.66	0.28	2.25
C事務的職業	1,155	885	270	289	214	75	0.25	0.24	0.28
25一般事務員	1,047	799	248	204	148	56	0.19	0.19	0.23
26会計事務員	33	26	7	31	26	5	0.94	1.00	0.71
27生産関連事務員	18	15	3	14	10	4	0.78	0.67	1.33
28営業・販売関連事務員	41	35	6	29	20	9	0.71	0.57	1.50
29外勤事務員	3	2	1	1	0	1	0.33	0.00	1.00
30運輸・郵便事務	6	4	2	6	6	0	1.00	1.50	0.00
31事務用機器操作の職業	7	4	3	4	4	0	0.57	1.00	0.00
D販売の職業	606	427	179	744	352	392	1.23	0.82	2.19
32商品販売の職業	463	291	172	518	139	379	1.12	0.48	2.20
33販売類似の職業	9	9		6	6	0	0.67	0.67	
34営業の職業	134	127	7	220	207	13	1.64	1.63	1.86
Eサービスの職業	726	466	260	1,042	420	622	1.44	0.90	2.39
35家庭生活支援サービス	3	3		5	0	5	1.67	0.00	
36介護サービスの職業	160	123	37	158	89	69	0.99	0.72	1.86
37保健医療サービス	36	28	8	36	30	6	1.00	1.07	0.75
38生活衛生サービス	31	24	7	50	26	24	1.61	1.08	3.43
39飲食物調理の職業	200	116	84	177	80	97	0.89	0.69	1.15
40接客・給仕の職業	243	138	105	582	170	412	2.40	1.23	3.92
41居住施設・ビルの管理	13	9	4	8	7	1	0.62	0.78	0.25
42その他のサービス	40	25	15	26	18	8	0.65	0.72	0.53
F保安の職業	39	26	13	315	169	146	8.08	6.50	11.23
G農林漁業の職業	37	29	8	32	22	10	0.86	0.76	1.25
H生産工程の職業	931	760	171	415	308	107	0.45	0.41	0.63
49生産設備(金属)	3	3		1	1		0.33	0.33	
50生産設備(金属除く)	6	6		2	2	0	0.33	0.33	
51生産設備(機械)	8	6	2	0	0		0.00	0.00	0.00
52金属材料製造等	110	103	7	100	93	7	0.91	0.90	1.00
54製品製造・加工処理	238	169	69	115	79	36	0.48	0.47	0.52
57機械組立の職業	473	390	83	83	53	30	0.18	0.14	0.36
60機械整備・修理の職業	39	36	3	35	35	0	0.90	0.97	0.00
61製品検査(金属)	6	6		5	2	3	0.83	0.33	
62製品検査(金属除く)	10	7	3	21	12	9	2.10	1.71	3.00
63機械検査の職業	23	19	4	27	5	22	1.17	0.26	5.50
64生産関連・生産類似	15	15		26	26	0	1.73	1.73	
I輸送・機械運転の職業	184	164	20	227	180	47	1.23	1.10	2.35
65鉄道運転の職業	0			0					
66自動車運転の職業	140	124	16	182	148	34	1.30	1.19	2.13
67船舶・航空機運転	0			0	0	0			
68その他の輸送の職業	10	9	1	0	0	0	0.00	0.00	0.00
69位置・建設機械運転	34	31	3	45	32	13	1.32	1.03	4.33
J建設・採掘の職業	174	169	5	309	306	3	1.78	1.81	0.60
70建設躯体工事の職業	9	9		46	43	3	5.11	4.78	
71建設の職業	49	49		56	56	0	1.14	1.14	
72電気工事の職業	19	18	1	27	27	0	1.42	1.50	0.00
73土木の職業	96	92	4	178	178	0	1.85	1.93	0.00
74採掘の職業	1	1		2	2		2.00	2.00	
K運搬・清掃等の職業	968	588	380	368	96	272	0.38	0.16	0.72
75運搬の職業	152	126	26	125	48	77	0.82	0.38	2.96
76清掃の職業	321	153	168	187	35	152	0.58	0.23	0.90
77包装の職業	12	3	9	4	1	3	0.33	0.33	0.33
78その他の運搬等の職業	483	306	177	52	12	40	0.11	0.04	0.23
分類不能の職業	41	28	13	0			0.00	0.00	0.00

郡山所 職業別(常用計)	24.8月								
	有効求職			有効求人			有効求人倍率		
	計	一般	パート	計	一般	パート	計	一般	パート
職業計	7,817	6,022	1,795	8,977	6,187	2,790	1.15	1.03	1.55
A 管理的職業	18	18		32	32	0	1.78	1.78	#DIV/0!
B 専門的・技術的職業	894	744	150	1,725	1,288	437	1.93	1.73	2.91
07 開発技術者	72	70	2	125	122	3	1.74	1.74	1.50
08 製造技術者	120	108	12	9	9	0	0.08	0.08	0.00
09 建築・土木技術者等	54	53	1	217	215	2	4.02	4.06	2.00
10 情報処理・通信技術者	77	73	4	62	61	1	0.81	0.84	0.25
11 その他の技術者	13	13		16	15	1	1.23	1.15	
12 医師、薬剤師等	7	5	2	379	192	187	54.14	38.40	93.50
13 保健師、助産師等	119	83	36	228	186	42	1.92	2.24	1.17
14 医療技術者	24	22	2	75	61	14	3.13	2.77	7.00
15 その他の保健医療	42	30	12	98	23	75	2.33	0.77	6.25
16 社会福祉の専門的職業	182	129	53	285	247	38	1.57	1.91	0.72
22 美術家、デザイナー等	72	66	6	62	44	18	0.86	0.67	3.00
05.06.17~21.23.24その他	112	92	20	169	113	56	1.51	1.23	2.80
C 事務的職業	2,087	1,592	495	813	600	213	0.39	0.38	0.43
25 一般事務員	1,834	1,388	446	482	348	134	0.26	0.25	0.30
26 会計事務員	82	68	14	61	51	10	0.74	0.75	0.71
27 生産関連事務員	54	43	11	49	26	23	0.91	0.60	2.09
28 営業・販売関連事務員	88	76	12	123	106	17	1.40	1.39	1.42
29 外勤事務員	2	1	1	44	44	0	22.00	44.00	0.00
30 運輸・郵便事務	13	11	2	43	16	27	3.31	1.45	13.50
31 事務用機器操作の職業	14	5	9	11	9	2	0.79	1.80	0.22
D 販売の職業	908	703	205	1,074	666	408	1.18	0.95	1.99
32 商品販売の職業	647	448	199	683	326	357	1.06	0.73	1.79
33 販売類似の職業	17	15	2	26	26	0	1.53	1.73	0.00
34 営業の職業	244	240	4	365	314	51	1.50	1.31	12.75
E サービスの職業	795	567	228	1,857	1,075	782	2.34	1.90	3.43
35 家庭生活支援サービス	9	5	4	8	6	2	0.89	1.20	0.50
36 介護サービスの職業	206	160	46	529	376	153	2.57	2.35	3.33
37 保健医療サービス	52	40	12	50	36	14	0.96	0.90	1.17
38 生活衛生サービス	51	43	8	109	80	29	2.14	1.86	3.63
39 飲食物調理の職業	225	135	90	485	143	342	2.16	1.06	3.80
40 接客・給仕の職業	180	127	53	587	364	223	3.26	2.87	4.21
41 居住施設・ビルの管理	30	25	5	16	7	9	0.53	0.28	1.80
42 その他のサービス	42	32	10	73	63	10	1.74	1.97	1.00
F 保安の職業	41	36	5	373	304	69	9.10	8.44	13.80
G 農林漁業の職業	38	26	12	77	60	17	2.03	2.31	1.42
H 生産工程の職業	1,156	976	180	881	503	378	0.76	0.52	2.10
49 生産設備(金属)	4	4		2	2		0.50	0.50	
50 生産設備(金属除く)	9	8	1	4	4		0.44	0.50	0.00
51 生産設備(機械)	9	9	0	0	0		0.00	0.00	
52 金属材料製造等	129	124	5	100	91	9	0.78	0.73	1.80
54 製品製造・加工処理	284	202	82	471	134	337	1.66	0.66	4.11
57 機械組立の職業	543	470	73	80	74	6	0.15	0.16	0.08
60 機械整備・修理の職業	70	68	2	88	86	2	1.26	1.26	1.00
61 製品検査(金属)	11	9	2	16	16	0	1.45	1.78	0.00
62 製品検査(金属除く)	11	8	3	18	10	8	1.64	1.25	2.67
63 機械検査の職業	54	44	10	17	12	5	0.31	0.27	0.50
64 生産関連・生産類似	32	30	2	85	74	11	2.66	2.47	5.50
I 輸送・機械運転の職業	279	252	27	438	379	59	1.57	1.50	2.19
65 鉄道運転の職業	2	2		0			0.00	0.00	
66 自動車運転の職業	213	192	21	373	315	58	1.75	1.64	2.76
67 船舶・航空機運転	0			0					
68 その他の輸送の職業	22	20	2	7	7	0	0.32	0.35	0.00
69 設置・建設機械運転	42	38	4	58	57	1	1.38	1.50	0.25
J 建設・採掘の職業	208	200	8	723	692	31	3.48	3.46	3.88
70 建設躯体工事の職業	16	16		131	131	0	8.19	8.19	
71 建設の職業	40	38	2	171	167	4	4.28	4.39	2.00
72 電気工事の職業	29	28	1	70	70		2.41	2.50	0.00
73 土木の職業	120	115	5	351	324	27	2.93	2.82	5.40
74 採掘の職業	3	3		0	0		0.00	0.00	
K 運搬・清掃等の職業	931	580	351	984	588	396	1.06	1.01	1.13
75 運搬の職業	306	240	66	291	173	118	0.95	0.72	1.79
76 清掃の職業	285	140	145	561	350	211	1.97	2.50	1.46
77 包装の職業	6	3	3	8	1	7	1.33	0.33	2.33
78 その他の運搬等の職業	334	197	137	124	64	60	0.37	0.32	0.44
分類不能の職業	462	328	134	0			0.00	0.00	0.00

白河所 職業別(常用計)	24.8月								
	有効求職			有効求人			有効求人倍率		
	計	一般	パート	計	一般	パート	計	一般	パート
職業計	2,512	1,885	627	1,762	1,359	403	0.70	0.72	0.64
A管理的職業	5	4	1	6	6	0	1.20	1.50	0.00
B専門的・技術的職業	262	207	55	337	294	43	1.29	1.42	0.78
07開発技術者	26	23	3	25	25	0	0.96	1.09	0.00
08製造技術者	24	21	3	8	8	0	0.33	0.38	0.00
09建築・土木技術者等	12	12		42	39	3	3.50	3.25	
10情報処理・通信技術者	19	19		8	8		0.42	0.42	
11その他の技術者	5	5		2	2	0	0.40	0.40	
12医師、薬剤師等	3	2	1	9	8	1	3.00	4.00	1.00
13保健師、助産師等	51	29	22	92	72	20	1.80	2.48	0.91
14医療技術者	6	3	3	34	27	7	5.67	9.00	2.33
15その他の保健医療	20	14	6	23	20	3	1.15	1.43	0.50
16社会福祉の専門的職業	56	46	10	73	67	6	1.30	1.46	0.60
22美術家、デザイナー等	7	7		3	2	1	0.43	0.29	
05.06.17～21.23.24その他	33	26	7	18	16	2	0.55	0.62	0.29
C事務的職業	599	442	157	131	106	25	0.22	0.24	0.16
25一般事務員	507	364	143	92	73	19	0.18	0.20	0.13
26会計事務員	22	17	5	5	5	0	0.23	0.29	0.00
27生産関連事務員	34	28	6	19	16	3	0.56	0.57	0.50
28営業・販売関連事務員	33	31	2	11	10	1	0.33	0.32	0.50
29外勤事務員	0			0	0	0			
30運輸・郵便事務	1	0	1	4	2	2	4.00		2.00
31事務用機器操作の職業	2	2	0	0	0		0.00	0.00	
D販売の職業	203	134	69	155	96	59	0.76	0.72	0.86
32商品販売の職業	159	91	68	85	28	57	0.53	0.31	0.84
33販売類似の職業	3	3		2	2	0	0.67	0.67	
34営業の職業	41	40	1	68	66	2	1.66	1.65	2.00
Eサービスの職業	257	170	87	256	100	156	1.00	0.59	1.79
35家庭生活支援サービス	1		1	1	0	1	1.00		1.00
36介護サービスの職業	51	34	17	41	18	23	0.80	0.53	1.35
37保健医療サービス	21	17	4	22	19	3	1.05	1.12	0.75
38生活衛生サービス	12	8	4	8	4	4	0.67	0.50	1.00
39飲食物調理の職業	73	43	30	94	28	66	1.29	0.65	2.20
40接客・給仕の職業	75	50	25	58	18	40	0.77	0.36	1.60
41居住施設・ビルの管理	4	3	1	0	0	0	0.00	0.00	0.00
42その他のサービス	20	15	5	32	13	19	1.60	0.87	3.80
F保安の職業	18	10	8	57	54	3	3.17	5.40	0.38
G農林漁業の職業	29	24	5	25	21	4	0.86	0.88	0.80
H生産工程の職業	621	514	107	363	304	59	0.58	0.59	0.55
49生産設備(金属)	1	1		0	0		0.00	0.00	
50生産設備(金属除く)	4	4		9	9		2.25	2.25	
51生産設備(機械)	9	8	1	4	4		0.44	0.50	0.00
52金属材料製造等	113	106	7	51	50	1	0.45	0.47	0.14
54製品製造・加工処理	144	108	36	161	124	37	1.12	1.15	1.03
57機械組立の職業	229	192	37	67	59	8	0.29	0.31	0.22
60機械整備・修理の職業	30	29	1	30	26	4	1.00	0.90	4.00
61製品検査(金属)	32	23	9	4	2	2	0.13	0.09	0.22
62製品検査(金属除く)	19	14	5	8	1	7	0.42	0.07	1.40
63機械検査の職業	26	20	6	1	1	0	0.04	0.05	0.00
64生産関連・生産類似	14	9	5	28	28	0	2.00	3.11	0.00
I輸送・機械運転の職業	110	101	9	139	135	4	1.26	1.34	0.44
65鉄道運転の職業	0			0					
66自動車運転の職業	85	78	7	116	112	4	1.36	1.44	0.57
67船舶・航空機運転	1	1		0			0.00	0.00	
68その他の輸送の職業	6	5	1	2	2	0	0.33	0.40	0.00
69定置・建設機械運転	18	17	1	21	21	0	1.17	1.24	0.00
J建設・採掘の職業	43	42	1	152	147	5	3.53	3.50	5.00
70建設躯体工事の職業	3	3		16	16		5.33	5.33	
71建設の職業	8	8		9	9	0	1.13	1.13	
72電気工事の職業	12	12		16	16		1.33	1.33	
73土木の職業	20	19	1	110	105	5	5.50	5.53	5.00
74採掘の職業	0			1	1				
K運搬・清掃等の職業	250	159	91	141	96	45	0.56	0.60	0.49
75運搬の職業	69	57	12	94	76	18	1.36	1.33	1.50
76清掃の職業	72	31	41	18	5	13	0.25	0.16	0.32
77包装の職業	4	3	1	5	5	0	1.25	1.67	0.00
78その他の運搬等の職業	105	68	37	24	10	14	0.23	0.15	0.38
分類不能の職業	115	78	37	0			0.00	0.00	0.00

須賀川所 職業別(常用計)	24.8月								
	有効求職			有効求人			有効求人倍率		
	計	一般	パート	計	一般	パート	計	一般	パート
職業計	2,331	1,794	537	2,148	1,511	637	0.92	0.84	1.19
A 管理的職業	4	4		3	3		0.75	0.75	#DIV/0!
B 専門的・技術的職業	207	165	42	317	253	64	1.53	1.53	1.52
07 開発技術者	22	22		38	38	0	1.73	1.73	
08 製造技術者	29	26	3	13	13	0	0.45	0.50	0.00
09 建築・土木技術者等	13	13		35	33	2	2.69	2.54	
10 情報処理・通信技術者	9	9		16	16	0	1.78	1.78	
11 その他の技術者	1	1		3	3		3.00	3.00	
12 医師、薬剤師等	3	3		7	4	3	2.33	1.33	
13 保健師、助産師等	27	16	11	52	43	9	1.93	2.69	0.82
14 医療技術者	7	3	4	27	23	4	3.86	7.67	1.00
15 その他の保健医療	11	7	4	7	6	1	0.64	0.86	0.25
16 社会福祉の専門的職業	56	43	13	63	54	9	1.13	1.26	0.69
22 美術家、デザイナー等	6	5	1	4	4	0	0.67	0.80	0.00
05.06.17~21.23.24その他	23	17	6	52	16	36	2.26	0.94	6.00
C 事務的職業	489	382	107	182	133	49	0.37	0.35	0.46
25 一般事務員	414	317	97	114	87	27	0.28	0.27	0.28
26 会計事務員	16	13	3	8	7	1	0.50	0.54	0.33
27 生産関連事務員	26	21	5	25	18	7	0.96	0.86	1.40
28 営業・販売関連事務員	28	27	1	26	16	10	0.93	0.59	10.00
29 外勤事務員	0	0		3	1	2			
30 運輸・郵便事務	2	2		5	3	2	2.50	1.50	
31 事務用機器操作の職業	3	2	1	1	1	0	0.33	0.50	0.00
D 販売の職業	208	147	61	281	130	151	1.35	0.88	2.48
32 商品販売の職業	164	104	60	183	44	139	1.12	0.42	2.32
33 販売類似の職業	3	3		4	4	0	1.33	1.33	
34 営業の職業	41	40	1	94	82	12	2.29	2.05	12.00
E サービスの職業	215	156	59	323	150	173	1.50	0.96	2.93
35 家庭生活支援サービス	3	1	2	0	0	0	0.00	0.00	0.00
36 介護サービスの職業	67	52	15	99	70	29	1.48	1.35	1.93
37 保健医療サービス	16	14	2	26	17	9	1.63	1.21	4.50
38 生活衛生サービス	9	7	2	24	14	10	2.67	2.00	5.00
39 飲食物調理の職業	57	36	21	48	20	28	0.84	0.56	1.33
40 接客・給仕の職業	40	26	14	95	26	69	2.38	1.00	4.93
41 居住施設・ビルの管理	3	3		2	1	1	0.67	0.33	
42 その他のサービス	20	17	3	29	2	27	1.45	0.12	9.00
F 保安の職業	12	12		16	11	5	1.33	0.92	#DIV/0!
G 農林漁業の職業	20	15	5	21	20	1	1.05	1.33	0.20
H 生産工程の職業	539	461	78	443	368	75	0.82	0.80	0.96
49 生産設備(金属)	1	1		0	0		0.00	0.00	
50 生産設備(金属除く)	6	5	1	0			0.00	0.00	0.00
51 生産設備(機械)	15	14	1	0	0		0.00	0.00	0.00
52 金属材料製造等	96	89	7	103	97	6	1.07	1.09	0.86
54 製品製造・加工処理	150	124	26	208	148	60	1.39	1.19	2.31
57 機械組立の職業	181	152	29	59	57	2	0.33	0.38	0.07
60 機械整備・修理の職業	45	42	3	15	11	4	0.33	0.26	1.33
61 製品検査(金属)	10	9	1	0	0	0	0.00	0.00	0.00
62 製品検査(金属除く)	9	7	2	10	8	2	1.11	1.14	1.00
63 機械検査の職業	16	9	7	18	18	0	1.13	2.00	0.00
64 生産関連・生産類似	10	9	1	30	29	1	3.00	3.22	1.00
I 輸送・機械運転の職業	85	79	6	164	158	6	1.93	2.00	1.00
65 鉄道運転の職業	0			0					
66 自動車運転の職業	71	67	4	148	142	6	2.08	2.12	1.50
67 船舶・航空機運転	0			0					
68 その他の輸送の職業	6	6		2	2	0	0.33	0.33	
69 定置・建設機械運転	8	6	2	14	14	0	1.75	2.33	0.00
J 建設・採掘の職業	42	41	1	150	140	10	3.57	3.41	10.00
70 建設躯体工事の職業	1	1		12	12		12.00	12.00	
71 建設の職業	7	7		25	23	2	3.57	3.29	
72 電気工事の職業	5	5		27	24	3	5.40	4.80	
73 土木の職業	29	28	1	86	81	5	2.97	2.89	5.00
74 採掘の職業	0			0					
K 運搬・清掃等の職業	243	146	97	248	145	103	1.02	0.99	1.06
75 運搬の職業	80	64	16	99	69	30	1.24	1.08	1.88
76 清掃の職業	66	29	37	71	56	15	1.08	1.93	0.41
77 包装の職業	3	1	2	33	2	31	11.00	2.00	15.50
78 その他の運搬等の職業	94	52	42	45	18	27	0.48	0.35	0.64
分類不能の職業	267	186	81	0			0.00	0.00	0.00

相双所 職業別(常用計)	24.8月								
	有効求職			有効求人			有効求人倍率		
	計	一般	パート	計	一般	パート	計	一般	パート
職業計	2,311	1,740	571	2,921	2,066	855	1.26	1.19	1.50
A 管理的職業	1	1		2	2		2.00	2.00	#DIV/0!
B 専門的・技術的職業	194	148	46	418	342	76	2.15	2.31	1.65
07 開発技術者	13	13		6	6	0	0.46	0.46	
08 製造技術者	20	18	2	0	0		0.00	0.00	0.00
09 建築・土木技術者等	16	13	3	111	111	0	6.94	8.54	0.00
10 情報処理・通信技術者	7	7		1	1	0	0.14	0.14	
11 その他の技術者	4	4		0	0		0.00	0.00	
12 医師、薬剤師等	2	1	1	12	12	0	6.00	12.00	0.00
13 保健師、助産師等	43	24	19	113	91	22	2.63	3.79	1.16
14 医療技術者	8	6	2	20	18	2	2.50	3.00	1.00
15 その他の保健医療	9	8	1	9	9	0	1.00	1.13	0.00
16 社会福祉の専門的職業	38	29	9	75	54	21	1.97	1.86	2.33
22 美術家、デザイナー等	4	4	0	0	0	0	0.00	0.00	
05.06.17~21.23.24その他	30	21	9	71	40	31	2.37	1.90	3.44
C 事務的職業	471	360	111	263	192	71	0.56	0.53	0.64
25 一般事務員	417	317	100	183	124	59	0.44	0.39	0.59
26 会計事務員	14	10	4	28	22	6	2.00	2.20	1.50
27 生産関連事務員	20	17	3	15	15	0	0.75	0.88	0.00
28 営業・販売関連事務員	17	15	2	35	29	6	2.06	1.93	3.00
29 外勤事務員	0			2	2	0			
30 運輸・郵便事務	0	0		0	0	0			
31 事務用機器操作の職業	3	1	2	0	0	0	0.00	0.00	0.00
D 販売の職業	239	160	79	387	169	218	1.62	1.06	2.76
32 商品販売の職業	202	126	76	339	121	218	1.68	0.96	2.87
33 販売類似の職業	2	2		3	3	0	1.50	1.50	
34 営業の職業	35	32	3	45	45	0	1.29	1.41	0.00
E サービスの職業	260	165	95	489	184	305	1.88	1.12	3.21
35 家庭生活支援サービス	4	2	2	2	2	0	0.50	1.00	0.00
36 介護サービスの職業	79	54	25	91	52	39	1.15	0.96	1.56
37 保健医療サービス	18	12	6	13	9	4	0.72	0.75	0.67
38 生活衛生サービス	8	4	4	23	20	3	2.88	5.00	0.75
39 飲食物調理の職業	91	48	43	160	46	114	1.76	0.96	2.65
40 接客・給仕の職業	36	24	12	152	25	127	4.22	1.04	10.58
41 居住施設・ビルの管理	13	12	1	17	9	8	1.31	0.75	8.00
42 その他のサービス	11	9	2	31	21	10	2.82	2.33	5.00
F 保安の職業	17	14	3	101	97	4	5.94	6.93	1.33
G 農林漁業の職業	29	25	4	20	15	5	0.69	0.60	1.25
H 生産工程の職業	454	352	102	395	320	75	0.87	0.91	0.74
49 生産設備(金属)	14	12	2	0			0.00	0.00	0.00
50 生産設備(金属除く)	9	7	2	5	0	5	0.56	0.00	2.50
51 生産設備(機械)	13	10	3	0			0.00	0.00	0.00
52 金属材料製造等	65	56	9	119	105	14	1.83	1.88	1.56
54 製品製造・加工処理	131	91	40	158	113	45	1.21	1.24	1.13
57 機械組立の職業	141	109	32	41	31	10	0.29	0.28	0.31
60 機械整備・修理の職業	37	34	3	31	31	0	0.84	0.91	0.00
61 製品検査(金属)	12	7	5	13	13	0	1.08	1.86	0.00
62 製品検査(金属除く)	8	8		12	11	1	1.50	1.38	
63 機械検査の職業	12	9	3	3	3	0	0.25	0.33	0.00
64 生産関連・生産類似	12	9	3	13	13	0	1.08	1.44	0.00
I 輸送・機械運転の職業	140	136	4	231	198	33	1.65	1.46	8.25
65 鉄道運転の職業	0			0					
66 自動車運転の職業	104	100	4	145	112	33	1.39	1.12	8.25
67 船舶・航空機運転	0			0					
68 その他の輸送の職業	6	6		0	0		0.00	0.00	
69 定置・建設機械運転	30	30		86	86	0	2.87	2.87	
J 建設・採掘の職業	139	132	7	380	378	2	2.73	2.86	0.29
70 建設躯体工事の職業	8	8		28	28		3.50	3.50	
71 建設の職業	25	24	1	67	67	0	2.68	2.79	0.00
72 電気工事の職業	15	14	1	67	67	0	4.47	4.79	0.00
73 土木の職業	90	85	5	218	216	2	2.42	2.54	0.40
74 採掘の職業	1	1		0			0.00	0.00	
K 運搬・清掃等の職業	264	175	89	235	169	66	0.89	0.97	0.74
75 運搬の職業	43	41	2	52	25	27	1.21	0.61	13.50
76 清掃の職業	111	63	48	153	123	30	1.38	1.95	0.63
77 包装の職業	2		2	3	2	1	1.50		0.50
78 その他の運搬等の職業	108	71	37	27	19	8	0.25	0.27	0.22
分類不能の職業	103	72	31	0			0.00	0.00	0.00

二本松所 職業別(常用計)	24.8月								
	有効求職			有効求人			有効求人倍率		
	計	一般	パート	計	一般	パート	計	一般	パート
職業計	1,867	1,399	468	1,409	1,121	288	0.75	0.80	0.62
A管理的職業	3	3		4	4		1.33	1.33	#DIV/0!
B専門的・技術的職業	173	142	31	204	176	28	1.18	1.24	0.90
07開発技術者	13	13	0	14	14		1.08	1.08	
08製造技術者	39	31	8	1	1		0.03	0.03	0.00
09建築・土木技術者等	8	8		41	41		5.13	5.13	
10情報処理・通信技術者	6	6		0			0.00	0.00	
11その他の技術者	4	4		1	1		0.25	0.25	
12医師、薬剤師等	1	1		4	2	2	4.00	2.00	
13保健師、助産師等	33	23	10	47	40	7	1.42	1.74	0.70
14医療技術者	5	5		9	4	5	1.80	0.80	
15その他の保健医療	14	12	2	5	5	0	0.36	0.42	0.00
16社会福祉の専門的職業	28	20	8	71	57	14	2.54	2.85	1.75
22美術家、デザイナー等	5	5		1	1	0	0.20	0.20	
05.06.17~21.23.24その他	17	14	3	10	10	0	0.59	0.71	0.00
C事務的職業	325	244	81	99	78	21	0.30	0.32	0.26
25一般事務員	295	221	74	69	55	14	0.23	0.25	0.19
26会計事務員	6	6	0	11	10	1	1.83	1.67	
27生産関連事務員	14	10	4	11	7	4	0.79	0.70	1.00
28営業・販売関連事務員	8	5	3	3	2	1	0.38	0.40	0.33
29外勤事務員	0			0	0				
30運輸・郵便事務	2	2	0	4	3	1	2.00	1.50	
31事務用機器操作の職業	0	0	0	1	1	0			
D販売の職業	150	92	58	113	76	37	0.75	0.83	0.64
32商品販売の職業	117	62	55	65	28	37	0.56	0.45	0.67
33販売類似の職業	6	6		1	1		0.17	0.17	
34営業の職業	27	24	3	47	47	0	1.74	1.96	0.00
Eサービスの職業	203	139	64	193	95	98	0.95	0.68	1.53
35家庭生活支援サービス	0			1		1			
36介護サービスの職業	67	58	9	69	51	18	1.03	0.88	2.00
37保健医療サービス	17	11	6	11	9	2	0.65	0.82	0.33
38生活衛生サービス	9	7	2	2	2	0	0.22	0.29	0.00
39飲食物調理の職業	43	18	25	50	13	37	1.16	0.72	1.48
40接客・給仕の職業	53	31	22	44	17	27	0.83	0.55	1.23
41居住施設・ビルの管理	2	2		1	1	0	0.50	0.50	
42その他のサービス	12	12		15	2	13	1.25	0.17	
F保安の職業	6	5	1	5	5	0	0.83	1.00	0.00
G農林漁業の職業	16	13	3	16	16	0	1.00	1.23	0.00
H生産工程の職業	401	342	59	206	168	38	0.51	0.49	0.64
49生産設備(金属)	6	5	1	0			0.00	0.00	0.00
50生産設備(金属除く)	2	2		0	0		0.00	0.00	
51生産設備(機械)	4	3	1	0			0.00	0.00	0.00
52金属材料製造等	60	59	1	40	36	4	0.67	0.61	4.00
54製品製造・加工処理	100	81	19	95	63	32	0.95	0.78	1.68
57機械組立の職業	141	118	23	33	32	1	0.23	0.27	0.04
60機械整備・修理の職業	25	22	3	20	20	0	0.80	0.91	0.00
61製品検査(金属)	7	6	1	1	1	0	0.14	0.17	0.00
62製品検査(金属除く)	15	12	3	3	2	1	0.20	0.17	0.33
63機械検査の職業	21	20	1	4	4	0	0.19	0.20	0.00
64生産関連・生産類似	20	14	6	10	10		0.50	0.71	0.00
I輸送・機械運転の職業	96	83	13	178	164	14	1.85	1.98	1.08
65鉄道運転の職業	0			0					
66自動車運転の職業	76	65	11	152	138	14	2.00	2.12	1.27
67船舶・航空機運転	0			0					
68その他の輸送の職業	6	4	2	7	7	0	1.17	1.75	0.00
69定置・建設機械運転	14	14		19	19	0	1.36	1.36	
J建設・採掘の職業	67	63	4	241	229	12	3.60	3.63	3.00
70建設躯体工事の職業	8	8		67	57	10	8.38	7.13	
71建設の職業	14	13	1	25	25	0	1.79	1.92	0.00
72電気工事の職業	9	9		32	31	1	3.56	3.44	
73土木の職業	36	33	3	117	116	1	3.25	3.52	0.33
74採掘の職業	0	0		0					
K運搬・清掃等の職業	250	148	102	150	110	40	0.60	0.74	0.39
75運搬の職業	64	49	15	56	37	19	0.88	0.76	1.27
76清掃の職業	69	28	41	16	8	8	0.23	0.29	0.20
77包装の職業	5	3	2	1	0	1	0.20	0.00	0.50
78その他の運搬等の職業	112	68	44	77	65	12	0.69	0.96	0.27
分類不能の職業	177	125	52	0			0.00	0.00	0.00