



平成24年8月31日公表

平成24年 7月分

公共職業安定所業務取扱月報

福島労働局職業安定部

目 次

1. 概況
2. グラフでみる労働市場
3. 新規求人・新規求職の対前年同月増減率の推移
4. 雇用保険 受給資格決定件数・受給者実人員の推移
5. 一般職業紹介状況
6. 雇用保険業務概況
7. 職業別有効求職・有効求人バランスシート

本月報から抜粋して利用する場合には「公共職業安定所業務取扱月報から抜粋(または作成)」とご記入願います。

また、本月報に対するお問い合わせは福島労働局職業安定部(職業安定課職業紹介係:電話024-529-5338)までお願いします。

1. 概況 (学卒を除きパートを含む)

7月の新規求人数は、前年同月比で14.3%の増加となった。

新規求職申込件数は、前年同月比で▲18.3%の減少となった。

新規求人倍率(季節調整値)は1.54倍と前月を▲0.05ポイント下回り

前年同月(原数値)を0.50ポイント上回った。

また、有効求人倍率(季節調整値)は1.03倍と前月を0.02ポイント上回り

前年同月(原数値)を0.38ポイント上回った。

■ 求人

新規求人数は14,552人で前年同月比14.3%(1,820人)の増加となった。

《対前年同月増減数順》

増加した主な産業と対前年同月増加率・増加数			減少した主な産業と対前年同月減少率・減少数		
卸売、小売業	37.5%	655	製造業	▲13.2%	▲226
建設業	36.8%	563	サービス業	▲8.1%	▲195
医療、福祉	12.6%	243	農、林、漁業	▲36.6%	▲52
学術研究、専門・技術サービス業	106.8%	188	複合サービス事業	▲17.6%	▲23

(規模別)

規模	前年同月比	規模	前年同月比
29人以下	22.3%	300人～499人	▲33.3%
30人～99人	4.9%	500人～999人	50.0%
100～299人	▲4.8%	1,000人以上	1.1%

新規求人のうち、一般は9,943人で前年同月比12.5%(1,107人)の増加となり

パートタイムは4,609人で前年同月比18.3%(713人)の増加となった。

月間有効求人数は37,622人で前年同月比29.5%(8,566人)の増加となった。

■ 求職

新規求職申込件数は、8,158件で前年同月比▲18.3%(▲1,823件)の減少となった。

このうち45歳以上の者の割合は、37.3%(前年同月差1.5ポイント低下)、雇用保険の一般受給資格決定者の割合は、23.7%(同2.1ポイント低下)となった。

月間有効求職者数は38,754人で前年同月比▲21.5%(▲10,630人)減少となった。

このうち、45歳以上の者の割合は、45.3%(前年同月差1.9ポイント上昇)、雇用保険の受給者実人員の割合は、23.2%(同25.1ポイント低下)を占めている。

■ 就職

就職件数は3,684件で前年同月比▲12.2%(▲512件)減少となった。

このうち、45歳以上の者の割合は、33.7%(前年同月差0.5ポイント上昇)となった。

■ 求人倍率

(原数値)

項目	当月	前月	前年同月	対前月差 (ポイント)	対前年同月差 (ポイント)
新規求人倍率(倍)	1.78	1.59	1.28	0.19	0.50
有効求人倍率(倍)	0.97	0.89	0.59	0.08	0.38

(季節調整値)

項目	当月	前月	前年同月	対前月差 (ポイント)	対前年同月差 (ポイント)
新規求人倍率(倍)	1.54	1.59	1.08	▲0.05	0.46
有効求人倍率(倍)	1.03	1.01	0.62	0.02	0.41

※求人倍率(季節調整値):平成23年12月以前は遡及改訂数値。

主要項目別推移 (各年7月分)

項目	20年7月	21年7月	22年7月	23年7月	24年7月	20年度比
新規求人数(人)	10,198	8,367	8,809	12,732	14,552	42.7%
月間有効求人数(人)	24,621	17,134	19,372	29,056	37,622	52.8%
新規求職申込件数(件)	10,154	10,900	10,555	9,981	8,158	▲19.7%
月間有効求職者数(人)	38,360	53,657	46,654	49,384	38,754	1.0%
就職件数(件)	3,172	3,581	3,512	4,196	3,684	16.1%

2. グラフでみる労働市場 (学卒を除きパートを含む)

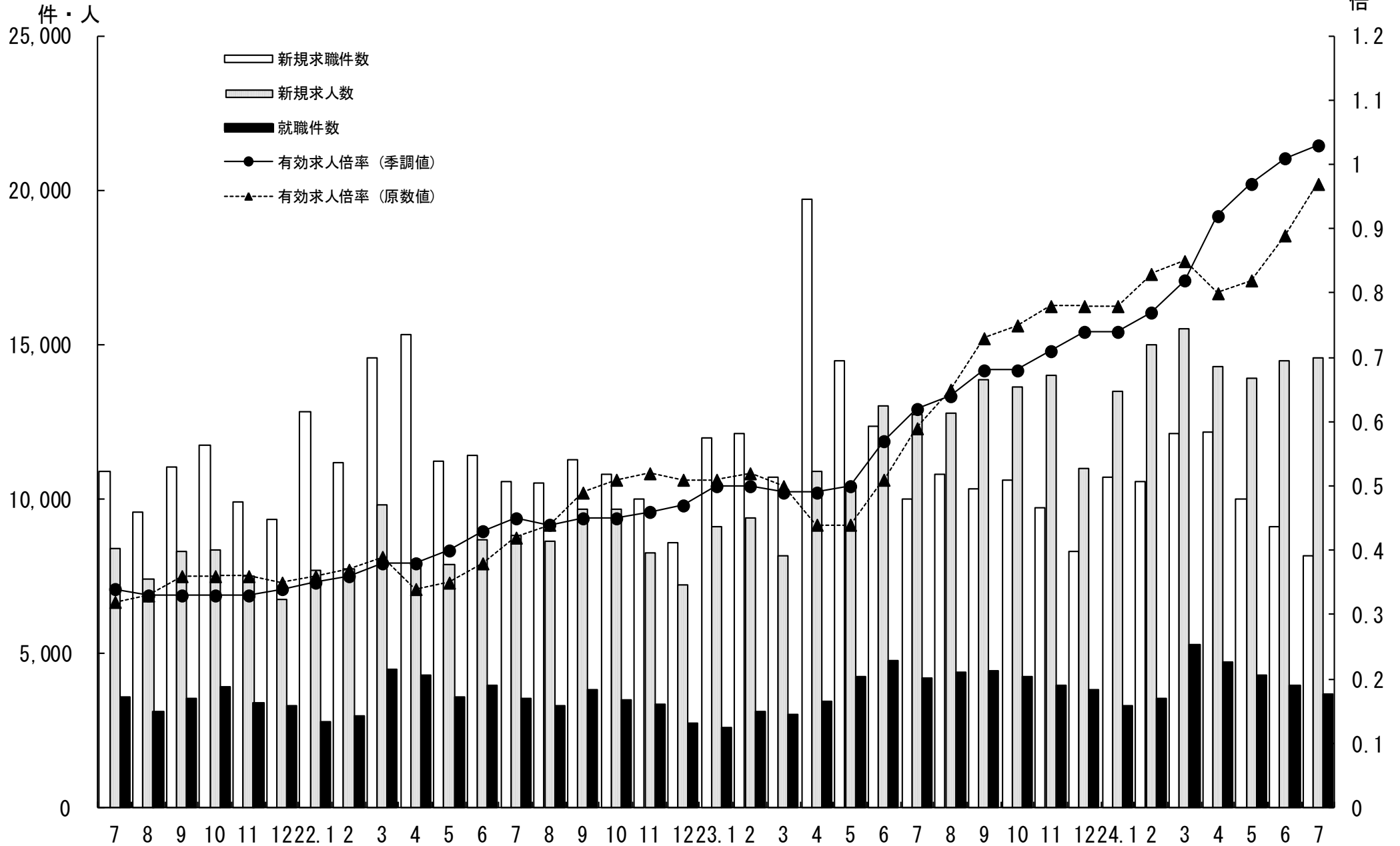

3. 新規求人・新規求職の対前年同月増減率の推移 (学卒を除きパートを含む)

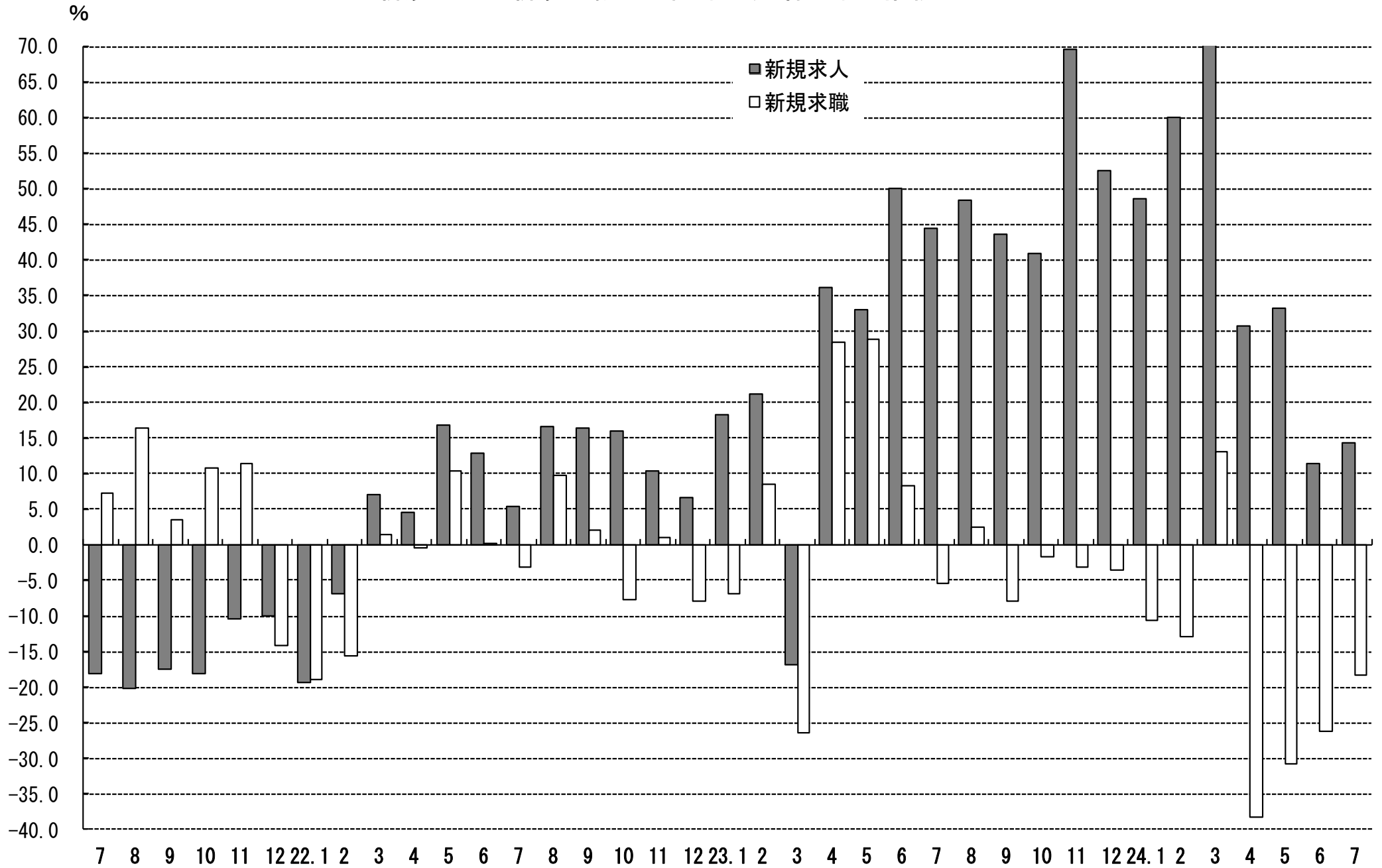

4. 雇用保険 受給資格決定件数・受給者実人員の推移

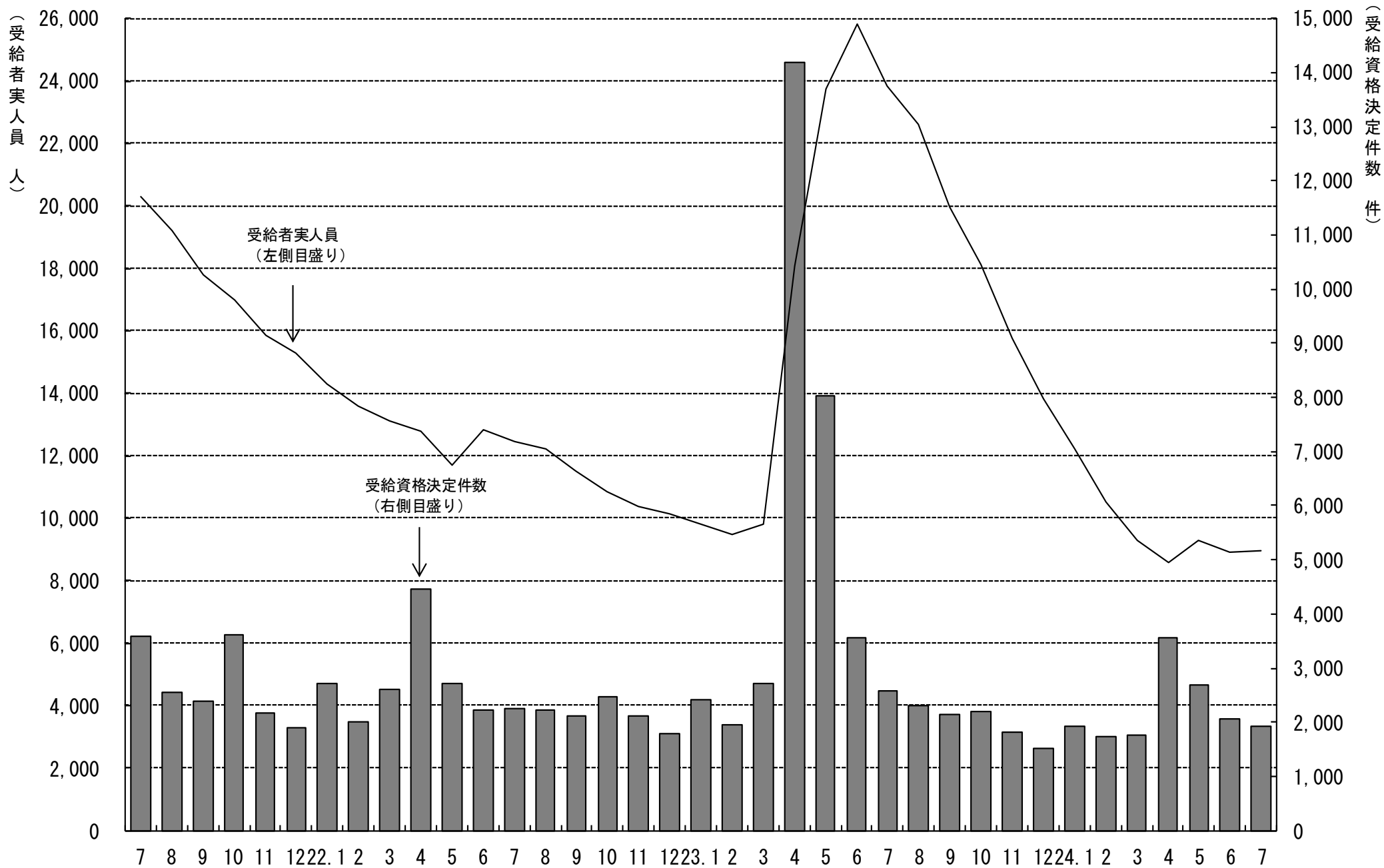

5. 一般職業紹介状況

(学卒を除きパートを含む)

平成24年7月分

項目別	安定所別	前年同月 (23年7月)	前月 (24年6月)	本月 (24年7月)	中通り計						会津計 会津若松	浜通り計				
					県北計			県中・県南				平	相双			
					福島	二本松		郡山	白河	須賀川						
求	新規求職申込件数(件)	9,981	9,119	8,158	1,598	416	2,014	1,829	612	569	3,010	5,024	1,213	1,539	382	1,921
	うち 常 用	9,942	9,083	8,133	1,595	415	2,010	1,827	607	568	3,002	5,012	1,204	1,535	382	1,917
	うち 中高年齢者	3,875	3,268	3,040	583	166	749	643	233	195	1,071	1,820	468	586	166	752
	雇用保険受給資格決定件数	2,571	2,073	1,932	397	113	510	409	154	138	701	1,211	287	359	75	434
職	月間有効求職者数(人)	49,384	41,405	38,754	7,262	2,006	9,268	8,005	2,657	2,481	13,143	22,411	5,739	7,965	2,639	10,604
	うち 常 用	49,258	41,294	38,667	7,250	2,002	9,252	7,987	2,645	2,480	13,112	22,364	5,724	7,947	2,632	10,579
	うち 中高年齢者	21,410	18,863	17,537	3,199	949	4,148	3,308	1,161	1,061	5,530	9,678	2,574	3,745	1,540	5,285
	雇用保険受給者実人員	23,862	8,920	8,980	1,792	538	2,330	1,891	668	717	3,276	5,606	1,400	1,532	439	1,971
求 人	新規求人数(人)	12,732	14,479	14,552	2,924	548	3,472	3,439	823	1,103	5,365	8,837	1,653	2,811	1,251	4,062
	うち 常 用	10,946	12,526	12,787	2,537	469	3,006	3,197	714	822	4,733	7,739	1,478	2,461	1,109	3,570
	月間有効求人数	29,056	36,732	37,622	6,758	1,557	8,315	9,063	1,942	2,531	13,536	21,851	4,720	7,934	3,117	11,051
就 職	うち 常 用	25,212	32,815	33,540	5,899	1,372	7,271	8,354	1,687	2,023	12,064	19,335	4,289	7,122	2,794	9,916
	就職件数(件)	4,196	3,936	3,684	672	173	845	673	264	303	1,240	2,085	661	666	272	938
	うち 常 用	3,620	3,514	3,213	579	149	728	608	239	260	1,107	1,835	559	585	234	819
	うち 中高年齢者	1,392	1,317	1,242	246	58	304	194	84	112	390	694	229	215	104	319
	うち 保受給者	960	824	768	141	45	186	166	57	55	278	464	109	133	62	195
うち他県への就職件数	389	330	344	73	12	85	89	34	20	143	228	37	54	25	79	
充 足	充足数(人)	3,976	3,847	3,554	668	153	821	695	232	266	1,193	2,014	632	615	293	908
	うち 常 用	3,428	3,430	3,086	582	127	709	619	214	216	1,049	1,758	530	545	253	798
	うち他県からの充足数	191	260	238	41	8	49	65	11	7	83	132	24	59	23	82
比 率	新規求人倍率(倍)	1.08	1.59	1.54	1.83	1.32	1.72	1.88	1.34	1.94	1.78	1.76	1.36	1.83	3.27	2.11
	有効求人倍率(倍)	0.62	1.01	1.03	0.93	0.78	0.90	1.13	0.73	1.02	1.03	0.98	0.82	1.00	1.18	1.04
	就職率(%)	42.0	43.2	45.2	42.1	41.6	42.0	36.8	43.1	53.3	41.2	41.5	54.5	43.3	71.2	48.8
	うち中高年齢者の就職率	35.9	40.3	40.9	42.2	34.9	40.6	30.2	36.1	57.4	36.4	38.1	48.9	36.7	62.7	42.4
	充足率(%)	31.2	26.6	24.4	22.8	27.9	23.6	20.2	28.2	24.1	22.2	22.8	38.2	21.9	23.4	22.4

※県の有効求人倍率及び新規求人倍率は季節調整値、公共職業安定所の有効求人倍率及び新規求人倍率は原数値。

※就職率は新規求職者数ベース、充足率は新規求人数ベース

※雇用保険受給資格決定件数及び雇用保険受給者実人員の本月、前月、前年同月の合計欄には、運輸支局取扱分を含む。

6. 雇用保険業務概況

平成24年7月分

安定所別		21年度計	22年度計	23年度計	前年同月 (23年7月)	前月 (24年6月)	本月 (24年7月)	福 島	平	会津若松	郡 山	白 河	須 賀 川	二 本 松	相 双	運輸支局	
項目別	安定所別																
適	新規適用事業所数	1,376	1,305	1,593	130	145	150	26	40	23	28	8	6	6	13	0	
	廃止事業所数	1,286	1,121	1,107	65	61	82	17	11	13	15	2	1	4	19	0	
	月末事業所数	30,347	30,557	30,878	30,753	31,465	31,535	5,749	5,836	5,147	6,392	2,013	1,963	1,324	3,111	0	
	資格取得者数	94,624	98,895	110,394	9,039	9,290	8,750	1,816	1,323	1,199	2,497	443	544	288	640	0	
	資格喪失者数	90,732	92,824	116,334	7,613	7,032	7,833	1,678	1,240	1,003	2,270	470	459	263	450	0	
	月末被保険者数	514,295	521,036	504,676	502,109	517,041	517,901	108,491	83,330	69,934	136,214	37,990	30,274	21,317	30,351	0	
	離職票交付枚数	58,370	58,201	78,104	4,743	3,991	4,301	909	632	529	1,305	244	246	155	281	0	
	うち 高齢	1,785	1,630	1,878	115	120	122	30	22	20	22	5	8	9	6	0	
	うち 特例	2,200	2,169	1,759	6	9	4	0	0	4	0	0	0	0	0	0	
	うち 短時間	0	0	0	0	0	0	0	0	0	0	0	0	0	0	0	
給 一	受給資格決定件数	37,433	29,433	43,783	2,571	2,073	1,932	397	359	287	409	154	138	113	75	0	
	初回受給者数	35,581	26,032	40,238	2,409	1,746	1,670	304	298	271	340	141	137	93	86	0	
	受給者実人員	17,354	11,167	17,821	23,862	8,920	8,980	1,792	1,532	1,400	1,891	668	717	538	439	3	
	給付延日数	5,337,647	3,361,327	5,581,275	593,005	210,888	230,202	47,975	38,969	34,333	50,114	16,588	17,389	13,768	10,982	84	
	支給終了者数	30,424	21,604	30,274	3,106	1,199	1,452	255	258	233	311	111	120	84	80	0	
	支給金額(千円)	24,506,342	15,266,313	2,443,650	2,511,302	968,402	1,057,970	225,354	174,852	151,986	231,431	77,836	77,049	65,243	53,641	577	
	給付制限件数	10,805	10,966	10,220	749	928	852	169	157	144	164	58	75	47	38	0	
	給 特	受給資格決定件数	2,282	2,243	1,827	6	18	4	0	0	2	0	2	0	0	0	0
		受給者数	2,271	2,197	1,822	9	36	10	0	0	6	0	4	0	0	0	0
		支給金額(千円)	402,979	381,362	323,605	1,683	6,606	1,914	0	0	1,128	0	786	0	0	0	0
給付制限件数		5	3	4	0	0	0	0	0	0	0	0	0	0	0	0	
日 雇	受給者実人員	0	0	8	0	0	0	0	0	0	0	0	0	0	0	0	
	支給金額(千円)	0	0	0	0	0	0	0	0	0	0	0	0	0	0	0	

※ 支給金額は千円未満四捨五入のため、県計とは一致しないことがある。

※ 平成21年4月より公共職業安定所の再編があったため、会津若松に会津若松所と喜多方所を、平に平所と勿来所を、相双に相馬所と富岡所を集約し計上している。

福島労働局 職業別(常用計)	24.7月								
	有効求職			有効求人			有効求人倍率		
	計	一般	パート	計	一般	パート	計	一般	パート
職業計	38,667	28,717	9,950	33,540	23,074	10,466	0.87	0.80	1.05
A管理的職業	76	74	2	77	75	2	1.01	1.01	1.00
B専門的・技術的職業	3,893	3,060	833	5,735	4,568	1,167	1.47	1.49	1.40
07開発技術者	290	278	12	266	263	3	0.92	0.95	0.25
08製造技術者	355	318	37	79	74	5	0.22	0.23	0.14
09建築・土木技術者等	204	197	7	772	761	11	3.78	3.86	1.57
10情報処理・通信技術者	273	267	6	195	192	3	0.71	0.72	0.50
11その他の技術者	121	116	5	43	42	1	0.36	0.36	0.20
12医師、薬剤師等	32	19	13	579	324	255	18.09	17.05	19.62
13保健師、助産師等	722	443	279	1,344	1,026	318	1.86	2.32	1.14
14医療技術者	116	86	30	400	314	86	3.45	3.65	2.87
15その他の保健医療	177	136	41	229	188	41	1.29	1.38	1.00
16社会福祉の専門的職業	896	632	264	1,116	913	203	1.25	1.44	0.77
22美術家、デザイナー等	185	176	9	125	95	30	0.68	0.54	3.33
05.06.17～21.23.24その他	522	392	130	587	376	211	1.12	0.96	1.62
C事務的職業	8,936	6,695	2,241	2,986	2,185	801	0.33	0.33	0.36
25一般事務員	7,918	5,864	2,054	1,997	1,425	572	0.25	0.24	0.28
26会計事務員	324	270	54	235	186	49	0.73	0.69	0.91
27生産関連事務員	248	203	45	183	125	58	0.74	0.62	1.29
28営業・販売関連事務員	328	277	51	395	317	78	1.20	1.14	1.53
29外勤事務員	13	6	7	56	53	3	4.31	8.83	0.43
30運輸・郵便事務	32	26	6	55	42	13	1.72	1.62	2.17
31事務用機器操作の職業	73	49	24	65	37	28	0.89	0.76	1.17
D販売の職業	3,937	2,774	1,163	4,142	2,264	1,878	1.05	0.82	1.61
32商品販売の職業	2,929	1,819	1,110	2,871	1,073	1,798	0.98	0.59	1.62
33販売類似の職業	111	93	18	69	68	1	0.62	0.73	0.06
34営業の職業	897	862	35	1,202	1,123	79	1.34	1.30	2.26
Eサービスの職業	4,294	2,729	1,565	6,836	3,208	3,628	1.59	1.18	2.32
35家庭生活支援サービス	27	18	9	22	8	14	0.81	0.44	1.56
36介護サービスの職業	981	714	267	1,762	1,082	680	1.80	1.52	2.55
37保健医療サービス	359	256	103	384	276	108	1.07	1.08	1.05
38生活衛生サービス	195	142	53	377	241	136	1.93	1.70	2.57
39飲食物調理の職業	1,294	698	596	1,687	637	1,050	1.30	0.91	1.76
40接客・給仕の職業	1,122	668	454	2,253	778	1,475	2.01	1.16	3.25
41居住施設・ビルの管理	94	74	20	61	28	33	0.65	0.38	1.65
42その他のサービス	222	159	63	290	158	132	1.31	0.99	2.10
F保安の職業	217	174	43	1,352	1,023	329	6.23	5.88	7.65
G農林漁業の職業	261	197	64	253	188	65	0.97	0.95	1.02
H生産工程の職業	6,693	5,513	1,180	3,885	3,129	756	0.58	0.57	0.64
49生産設備(金属)	33	30	3	23	23		0.70	0.77	0.00
50生産設備(金属除く)	51	48	3	37	28	9	0.73	0.58	3.00
51生産設備(機械)	79	73	6	11	11		0.14	0.15	0.00
52金属材料製造等	891	841	50	803	751	52	0.90	0.89	1.04
54製品製造・加工処理	1,889	1,348	541	1,558	1,019	539	0.82	0.76	1.00
57機械組立の職業	2,747	2,309	438	566	497	69	0.21	0.22	0.16
60機械整備・修理の職業	398	371	27	340	331	9	0.85	0.89	0.33
61製品検査(金属)	105	86	19	55	47	8	0.52	0.55	0.42
62製品検査(金属除く)	97	74	23	110	79	31	1.13	1.07	1.35
63機械検査の職業	223	176	47	150	118	32	0.67	0.67	0.68
64生産関連・生産類似	180	157	23	232	225	7	1.29	1.43	0.30
I輸送・機械運転の職業	1,611	1,477	134	2,147	1,900	247	1.33	1.29	1.84
65鉄道運転の職業	2	2	0	0			0.00	0.00	
66自動車運転の職業	1,232	1,128	104	1,777	1,549	228	1.44	1.37	2.19
67船舶・航空機運転	6	5	1	0	0	0	0.00	0.00	0.00
68その他の輸送の職業	131	123	8	43	41	2	0.33	0.33	0.25
69定置・建設機械運転	240	219	21	327	310	17	1.36	1.42	0.81
J建設・採掘の職業	1,169	1,120	49	3,182	3,067	115	2.72	2.74	2.35
70建設躯体工事の職業	73	72	1	464	451	13	6.36	6.26	13.00
71建設の職業	254	243	11	600	592	8	2.36	2.44	0.73
72電気工事の職業	198	192	6	367	359	8	1.85	1.87	1.33
73土木の職業	637	607	30	1,742	1,656	86	2.73	2.73	2.87
74採掘の職業	7	6	1	9	9		1.29	1.50	0.00
K運搬・清掃等の職業	5,297	3,296	2,001	2,945	1,467	1,478	0.56	0.45	0.74
75運搬の職業	1,179	973	206	982	565	417	0.83	0.58	2.02
76清掃の職業	1,678	830	848	1,280	546	734	0.76	0.66	0.87
77包装の職業	58	31	27	102	32	70	1.76	1.03	2.59
78その他の運搬等の職業	2,382	1,462	920	581	324	257	0.24	0.22	0.28
分類不能の職業	2,283	1,608	675	0			0.00	0.00	0.00

福島所 職業別(常用計)	24.7月								
	有効求職			有効求人			有効求人倍率		
	計	一般	パート	計	一般	パート	計	一般	パート
職業計	7,250	5,447	1,803	5,899	4,025	1,874	0.81	0.74	1.04
A管理的職業	18	17	1	11	11	0	0.61	0.65	0.00
B専門的・技術的職業	791	607	184	981	781	200	1.24	1.29	1.09
07開発技術者	46	44	2	24	24	0	0.52	0.55	0.00
08製造技術者	42	40	2	6	4	2	0.14	0.10	1.00
09建築・土木技術者等	30	29	1	120	119	1	4.00	4.10	1.00
10情報処理・通信技術者	55	55	0	10	10	0	0.18	0.18	
11その他の技術者	35	33	2	2	2	0	0.06	0.06	0.00
12医師・薬剤師等	7	3	4	42	28	14	6.00	9.33	3.50
13保健師・助産師等	128	65	63	337	248	89	2.63	3.82	1.41
14医療技術者	28	19	9	76	55	21	2.71	2.89	2.33
15その他の保健医療	28	25	3	48	38	10	1.71	1.52	3.33
16社会福祉の専門的職業	212	144	68	167	129	38	0.79	0.90	0.56
22美術家、デザイナー等	51	50	1	14	12	2	0.27	0.24	2.00
05.06.17~21.23.24その他	129	100	29	135	112	23	1.05	1.12	0.79
C事務的職業	1,895	1,453	442	613	441	172	0.32	0.30	0.39
25一般事務員	1,691	1,278	413	475	332	143	0.28	0.26	0.35
26会計事務員	77	70	7	51	40	11	0.66	0.57	1.57
27生産関連事務員	42	37	5	21	14	7	0.50	0.38	1.40
28営業・販売関連事務員	54	44	10	45	34	11	0.83	0.77	1.10
29外勤事務員	2	0	2	9	9	0	4.50		0.00
30運輸・郵便事務	2	1	1	8	8	0	4.00	8.00	0.00
31事務用機器操作の職業	27	23	4	4	4	0	0.15	0.17	0.00
D販売の職業	792	560	232	771	415	356	0.97	0.74	1.53
32商品販売の職業	553	346	207	551	210	341	1.00	0.61	1.65
33販売類似の職業	41	30	11	17	16	1	0.41	0.53	0.09
34営業の職業	198	184	14	203	189	14	1.03	1.03	1.00
Eサービスの職業	849	566	283	1,380	752	628	1.63	1.33	2.22
35家庭生活支援サービス	3	2	1	5	0	5	1.67	0.00	5.00
36介護サービスの職業	236	170	66	517	347	170	2.19	2.04	2.58
37保健医療サービス	97	72	25	89	66	23	0.92	0.92	0.92
38生活衛生サービス	36	26	10	54	42	12	1.50	1.62	1.20
39飲食物調理の職業	241	141	100	286	153	133	1.19	1.09	1.33
40接客・給仕の職業	181	113	68	362	111	251	2.00	0.98	3.69
41居住施設・ビルの管理	18	15	3	11	6	5	0.61	0.40	1.67
42その他のサービス	37	27	10	56	27	29	1.51	1.00	2.90
F保安の職業	40	31	9	260	236	24	6.50	7.61	2.67
G農林漁業の職業	36	27	9	42	22	20	1.17	0.81	2.22
H生産工程の職業	1,154	946	208	440	371	69	0.38	0.39	0.33
49生産設備(金属)	1	1	0	2	2	0	2.00	2.00	
50生産設備(金属除く)	10	10	0	0	0	0	0.00	0.00	
51生産設備(機械)	23	22	1	6	6	0	0.26	0.27	0.00
52金属材料製造等	109	101	8	94	92	2	0.86	0.91	0.25
54製品製造・加工処理	316	197	119	184	125	59	0.58	0.63	0.50
57機械組立の職業	526	467	59	52	47	5	0.10	0.10	0.08
60機械整備・修理の職業	67	62	5	56	56	0	0.84	0.90	0.00
61製品検査(金属)	11	10	1	7	4	3	0.64	0.40	3.00
62製品検査(金属除く)	16	12	4	13	13	0	0.81	1.08	0.00
63機械検査の職業	40	30	10	5	5	0	0.13	0.17	0.00
64生産関連・生産類似	35	34	1	21	21	0	0.60	0.62	0.00
I輸送・機械運転の職業	302	277	25	380	347	33	1.26	1.25	1.32
65鉄道運転の職業	0	0	0	0	0	0			
66自動車運転の職業	221	203	18	340	308	32	1.54	1.52	1.78
67船舶・航空機運転	0	0	0	0	0	0			
68その他の輸送の職業	23	20	3	1	0	1	0.04	0.00	0.33
69定置・建設機械運転	58	54	4	39	39	0	0.67	0.72	0.00
J建設・採掘の職業	206	195	11	464	419	45	2.25	2.15	4.09
70建設躯体工事の職業	8	7	1	70	70	0	8.75	10.00	0.00
71建設の職業	54	49	5	55	55	0	1.02	1.12	0.00
72電気工事の職業	39	38	1	63	62	1	1.62	1.63	1.00
73土木の職業	105	101	4	273	229	44	2.60	2.27	11.00
74採掘の職業	0	0	0	3	3	0			
K運搬・清掃等の職業	1,095	720	375	557	230	327	0.51	0.32	0.87
75運搬の職業	234	202	32	131	69	62	0.56	0.34	1.94
76清掃の職業	260	134	126	259	45	214	1.00	0.34	1.70
77包装の職業	13	6	7	18	1	17	1.38	0.17	2.43
78その他の運搬等の職業	588	378	210	149	115	34	0.25	0.30	0.16
分類不能の職業	72	48	24	0	0	0	0.00	0.00	0.00

平所 職業別(常用計)	24.7月								
	有効求職			有効求人			有効求人倍率		
	計	一般	パート	計	一般	パート	計	一般	パート
職業計	7,947	5,555	2,392	7,122	4,975	2,147	0.90	0.90	0.90
A管理的職業	18	17	1	9	7	2	0.50	0.41	2.00
B専門的・技術的職業	797	595	202	1,205	946	259	1.51	1.59	1.28
07開発技術者	66	62	4	71	71	0	1.08	1.15	0.00
08製造技術者	64	54	10	16	16	0	0.25	0.30	0.00
09建築・土木技術者等	46	45	1	116	115	1	2.52	2.56	1.00
10情報処理・通信技術者	47	46	1	64	62	2	1.36	1.35	2.00
11その他の技術者	30	27	3	10	10	0	0.33	0.37	0.00
12医師、薬剤師等	6	4	2	106	59	47	17.67	14.75	23.50
13保健師、助産師等	176	107	69	312	229	83	1.77	2.14	1.20
14医療技術者	23	16	7	105	77	28	4.57	4.81	4.00
15その他の保健医療	42	31	11	68	60	8	1.62	1.94	0.73
16社会福祉の専門的職業	165	108	57	206	157	49	1.25	1.45	0.86
22美術家、デザイナー等	28	26	2	35	26	9	1.25	1.00	4.50
05.06.17～21.23.24その他	104	69	35	96	64	32	0.92	0.93	0.91
C事務的職業	1,826	1,258	568	716	502	214	0.39	0.40	0.38
25一般事務員	1,604	1,081	523	456	318	138	0.28	0.29	0.26
26会計事務員	83	65	18	53	40	13	0.64	0.62	0.72
27生産関連事務員	44	35	9	31	18	13	0.70	0.51	1.44
28営業・販売関連事務員	67	57	10	120	98	22	1.79	1.72	2.20
29外勤事務員	2	2		0	0	0	0.00	0.00	
30運輸・郵便事務	10	8	2	21	17	4	2.10	2.13	2.00
31事務用機器操作の職業	16	10	6	35	11	24	2.19	1.10	4.00
D販売の職業	695	465	230	714	394	320	1.03	0.85	1.39
32商品販売の職業	522	299	223	523	205	318	1.00	0.69	1.43
33販売類似の職業	24	22	2	19	19	0	0.79	0.86	0.00
34営業の職業	149	144	5	172	170	2	1.15	1.18	0.40
Eサービスの職業	865	478	387	1,562	674	888	1.81	1.41	2.29
35家庭生活支援サービス	4	3	1	3	1	2	0.75	0.33	2.00
36介護サービスの職業	177	109	68	446	228	218	2.52	2.09	3.21
37保健医療サービス	72	46	26	131	93	38	1.82	2.02	1.46
38生活衛生サービス	41	28	13	118	63	55	2.88	2.25	4.23
39飲食物調理の職業	249	108	141	386	142	244	1.55	1.31	1.73
40接客・給仕の職業	261	143	118	406	101	305	1.56	0.71	2.58
41居住施設・ビルの管理	18	12	6	10	6	4	0.56	0.50	0.67
42その他のサービス	43	29	14	62	40	22	1.44	1.38	1.57
F保安の職業	36	27	9	239	186	53	6.64	6.89	5.89
G農林漁業の職業	41	27	14	40	33	7	0.98	1.22	0.50
H生産工程の職業	1,218	986	232	884	811	73	0.73	0.82	0.31
49生産設備(金属)	2	1	1	18	18		9.00	18.00	0.00
50生産設備(金属除く)	11	11		13	13		1.18	1.18	
51生産設備(機械)	5	4	1	0	0		0.00	0.00	0.00
52金属材料製造等	172	165	7	198	194	4	1.15	1.18	0.57
54製品製造・加工処理	437	318	119	326	274	52	0.75	0.86	0.44
57機械組立の職業	430	353	77	113	107	6	0.26	0.30	0.08
60機械整備・修理の職業	64	60	4	65	62	3	1.02	1.03	0.75
61製品検査(金属)	15	12	3	19	19	0	1.27	1.58	0.00
62製品検査(金属除く)	16	11	5	21	18	3	1.31	1.64	0.60
63機械検査の職業	22	15	7	72	68	4	3.27	4.53	0.57
64生産関連・生産類似	44	36	8	39	38	1	0.89	1.06	0.13
I輸送・機械運転の職業	329	300	29	418	374	44	1.27	1.25	1.52
65鉄道運転の職業	0			0					
66自動車運転の職業	235	215	20	323	280	43	1.37	1.30	2.15
67船舶・航空機運転	2	2		0	0		0.00	0.00	
68その他の輸送の職業	46	44	2	25	25	0	0.54	0.57	0.00
69位置・建設機械運転	46	39	7	70	69	1	1.52	1.77	0.14
J建設・採掘の職業	227	217	10	804	796	8	3.54	3.67	0.80
70建設躯体工事の職業	18	18		120	120	0	6.67	6.67	
71建設の職業	42	42		154	151	3	3.67	3.60	
72電気工事の職業	60	58	2	75	75	0	1.25	1.29	0.00
73土木の職業	104	97	7	454	449	5	4.37	4.63	0.71
74採掘の職業	3	2	1	1	1		0.33	0.50	0.00
K運搬・清掃等の職業	1,099	640	459	531	252	279	0.48	0.39	0.61
75運搬の職業	191	160	31	203	108	95	1.06	0.68	3.06
76清掃の職業	386	184	202	213	85	128	0.55	0.46	0.63
77包装の職業	15	10	5	21	19	2	1.40	1.90	0.40
78その他の運搬等の職業	507	286	221	94	40	54	0.19	0.14	0.24
分類不能の職業	796	545	251	0			0.00	0.00	0.00

会津若松所 職業別(常用計)	24.7月								
	有効求職			有効求人			有効求人倍率		
	計	一般	パート	計	一般	パート	計	一般	パート
職業計	5,724	4,204	1,520	4,289	2,572	1,717	0.75	0.61	1.13
A管理的職業	10	10		10	10		1.00	1.00	#DIV/0!
B専門的・技術的職業	517	413	104	667	548	119	1.29	1.33	1.14
07開発技術者	26	25	1	13	13	0	0.50	0.52	0.00
08製造技術者	35	31	4	11	11		0.31	0.35	0.00
09建築・土木技術者等	28	27	1	115	112	3	4.11	4.15	3.00
10情報処理・通信技術者	43	42	1	29	29	0	0.67	0.69	0.00
11その他の技術者	19	19		3	3		0.16	0.16	
12医師、薬剤師等	1	1		22	16	6	22.00	16.00	
13保健師、助産師等	120	77	43	170	139	31	1.42	1.81	0.72
14医療技術者	16	14	2	43	36	7	2.69	2.57	3.50
15その他の保健医療	15	10	5	27	21	6	1.80	2.10	1.20
16社会福祉の専門的職業	132	101	31	166	134	32	1.26	1.33	1.03
22美術家、デザイナー等	18	16	2	19	15	4	1.06	0.94	2.00
05.06.17~21.23.24その他	64	50	14	49	19	30	0.77	0.38	2.14
C事務的職業	1,198	922	276	289	214	75	0.24	0.23	0.27
25一般事務員	1,092	836	256	199	140	59	0.18	0.17	0.23
26会計事務員	33	27	6	30	24	6	0.91	0.89	1.00
27生産関連事務員	21	18	3	16	13	3	0.76	0.72	1.00
28営業・販売関連事務員	38	31	7	36	30	6	0.95	0.97	0.86
29外勤事務員	3	2	1	0	0	0	0.00	0.00	0.00
30運輸・郵便事務	5	4	1	4	3	1	0.80	0.75	1.00
31事務用機器操作の職業	6	4	2	4	4	0	0.67	1.00	0.00
D販売の職業	668	457	211	719	320	399	1.08	0.70	1.89
32商品販売の職業	514	310	204	506	124	382	0.98	0.40	1.87
33販売類似の職業	7	7		8	8	0	1.14	1.14	
34営業の職業	147	140	7	205	188	17	1.39	1.34	2.43
Eサービスの職業	763	483	280	1,012	420	592	1.33	0.87	2.11
35家庭生活支援サービス	5	5		6	1	5	1.20	0.20	
36介護サービスの職業	147	107	40	139	94	45	0.95	0.88	1.13
37保健医療サービス	39	29	10	34	25	9	0.87	0.86	0.90
38生活衛生サービス	30	23	7	54	27	27	1.80	1.17	3.86
39飲食物調理の職業	218	130	88	206	87	119	0.94	0.67	1.35
40接客・給仕の職業	274	157	117	554	178	376	2.02	1.13	3.21
41居住施設・ビルの管理	9	7	2	4	1	3	0.44	0.14	1.50
42その他のサービス	41	25	16	15	7	8	0.37	0.28	0.50
F保安の職業	41	32	9	283	160	123	6.90	5.00	13.67
G農林漁業の職業	46	36	10	37	29	8	0.80	0.81	0.80
H生産工程の職業	1,019	836	183	412	309	103	0.40	0.37	0.56
49生産設備(金属)	5	5		0			0.00	0.00	
50生産設備(金属除く)	4	4		1	1	0	0.25	0.25	
51生産設備(機械)	8	6	2	1	1		0.13	0.17	0.00
52金属材料製造等	133	126	7	96	89	7	0.72	0.71	1.00
54製品製造・加工処理	251	183	68	131	90	41	0.52	0.49	0.60
57機械組立の職業	513	418	95	66	44	22	0.13	0.11	0.23
60機械整備・修理の職業	46	43	3	37	36	1	0.80	0.84	0.33
61製品検査(金属)	10	9	1	4	2	2	0.40	0.22	2.00
62製品検査(金属除く)	9	6	3	18	10	8	2.00	1.67	2.67
63機械検査の職業	23	19	4	34	12	22	1.48	0.63	5.50
64生産関連・生産類似	17	17		24	24	0	1.41	1.41	
I輸送・機械運転の職業	195	173	22	228	173	55	1.17	1.00	2.50
65鉄道運転の職業	0			0					
66自動車運転の職業	149	132	17	187	147	40	1.26	1.11	2.35
67船舶・航空機運転	3	2	1	0	0	0	0.00	0.00	0.00
68その他の輸送の職業	12	11	1	0	0	0	0.00	0.00	0.00
69位置・建設機械運転	31	28	3	41	26	15	1.32	0.93	5.00
J建設・採掘の職業	184	181	3	308	302	6	1.67	1.67	2.00
70建設躯体工事の職業	11	11		35	32	3	3.18	2.91	
71建設の職業	49	49		76	76	0	1.55	1.55	
72電気工事の職業	22	21	1	25	22	3	1.14	1.05	3.00
73土木の職業	102	100	2	170	170	0	1.67	1.70	0.00
74採掘の職業	0			2	2				
K運搬・清掃等の職業	1,045	636	409	324	87	237	0.31	0.14	0.58
75運搬の職業	166	137	29	102	40	62	0.61	0.29	2.14
76清掃の職業	359	173	186	165	30	135	0.46	0.17	0.73
77包装の職業	10	3	7	4	1	3	0.40	0.33	0.43
78その他の運搬等の職業	510	323	187	53	16	37	0.10	0.05	0.20
分類不能の職業	38	25	13	0			0.00	0.00	0.00

郡山所 職業別(常用計)	24.7月								
	有効求職			有効求人			有効求人倍率		
	計	一般	パート	計	一般	パート	計	一般	パート
職業計	7,987	6,143	1,844	8,354	5,776	2,578	1.05	0.94	1.40
A管理的職業	18	18		30	30	0	1.67	1.67	#DIV/0!
B専門的・技術的職業	921	755	166	1,644	1,272	372	1.79	1.68	2.24
07開発技術者	75	73	2	94	91	3	1.25	1.25	1.50
08製造技術者	120	110	10	19	19	0	0.16	0.17	0.00
09建築・土木技術者等	54	53	1	190	188	2	3.52	3.55	2.00
10情報処理・通信技術者	84	80	4	71	70	1	0.85	0.88	0.25
11その他の技術者	17	17		18	17	1	1.06	1.00	
12医師、薬剤師等	10	5	5	377	194	183	37.70	38.80	36.60
13保健師、助産師等	131	91	40	240	189	51	1.83	2.08	1.28
14医療技術者	19	16	3	82	70	12	4.32	4.38	4.00
15その他の保健医療	47	37	10	41	27	14	0.87	0.73	1.40
16社会福祉の専門的職業	181	117	64	303	261	42	1.67	2.23	0.66
22美術家、デザイナー等	61	58	3	49	36	13	0.80	0.62	4.33
05.06.17～21.23.24その他	122	98	24	160	110	50	1.31	1.12	2.08
C事務的職業	2,113	1,613	500	761	565	196	0.36	0.35	0.39
25一般事務員	1,862	1,415	447	461	328	133	0.25	0.23	0.30
26会計事務員	77	64	13	64	52	12	0.83	0.81	0.92
27生産関連事務員	55	41	14	47	26	21	0.85	0.63	1.50
28営業・販売関連事務員	90	76	14	122	99	23	1.36	1.30	1.64
29外勤事務員	5	2	3	40	40	0	8.00	20.00	0.00
30運輸・郵便事務	9	8	1	10	7	3	1.11	0.88	3.00
31事務用機器操作の職業	15	7	8	17	13	4	1.13	1.86	0.50
D販売の職業	935	723	212	1,070	697	373	1.14	0.96	1.76
32商品販売の職業	648	442	206	686	347	339	1.06	0.79	1.65
33販売類似の職業	19	16	3	14	14	0	0.74	0.88	0.00
34営業の職業	268	265	3	370	336	34	1.38	1.27	11.33
Eサービスの職業	804	554	250	1,633	853	780	2.03	1.54	3.12
35家庭生活支援サービス	9	5	4	5	4	1	0.56	0.80	0.25
36介護サービスの職業	186	149	37	390	247	143	2.10	1.66	3.86
37保健医療サービス	59	45	14	47	33	14	0.80	0.73	1.00
38生活衛生サービス	47	38	9	95	70	25	2.02	1.84	2.78
39飲食物調理の職業	263	147	116	475	150	325	1.81	1.02	2.80
40接客・給仕の職業	172	119	53	539	289	250	3.13	2.43	4.72
41居住施設・ビルの管理	29	23	6	17	8	9	0.59	0.35	1.50
42その他のサービス	39	28	11	65	52	13	1.67	1.86	1.18
F保安の職業	45	37	8	400	278	122	8.89	7.51	15.25
G農林漁業の職業	45	32	13	55	44	11	1.22	1.38	0.85
H生産工程の職業	1,154	964	190	825	569	256	0.71	0.59	1.35
49生産設備(金属)	6	6		3	3		0.50	0.50	
50生産設備(金属除く)	9	8	1	2	2		0.22	0.25	0.00
51生産設備(機械)	8	8	0	0	0		0.00	0.00	
52金属材料製造等	128	122	6	119	105	14	0.93	0.86	2.33
54製品製造・加工処理	291	205	86	355	139	216	1.22	0.68	2.51
57機械組立の職業	530	449	81	129	119	10	0.24	0.27	0.12
60機械整備・修理の職業	84	82	2	87	87	0	1.04	1.06	0.00
61製品検査(金属)	8	7	1	6	6	0	0.75	0.86	0.00
62製品検査(金属除く)	10	7	3	22	17	5	2.20	2.43	1.67
63機械検査の職業	49	40	9	21	15	6	0.43	0.38	0.67
64生産関連・生産類似	31	30	1	81	76	5	2.61	2.53	5.00
I輸送・機械運転の職業	298	270	28	435	378	57	1.46	1.40	2.04
65鉄道運転の職業	2	2		0			0.00	0.00	
66自動車運転の職業	244	219	25	364	309	55	1.49	1.41	2.20
67船舶・航空機運転	0			0					
68その他の輸送の職業	18	18		10	9	1	0.56	0.50	
69定置・建設機械運転	34	31	3	61	60	1	1.79	1.94	0.33
J建設・採掘の職業	222	209	13	707	675	32	3.18	3.23	2.46
70建設躯体工事の職業	14	14		128	128	0	9.14	9.14	
71建設の職業	44	40	4	157	154	3	3.57	3.85	0.75
72電気工事の職業	30	29	1	81	81		2.70	2.79	0.00
73土木の職業	131	123	8	338	309	29	2.58	2.51	3.63
74採掘の職業	3	3		3	3		1.00	1.00	
K運搬・清掃等の職業	929	590	339	794	415	379	0.85	0.70	1.12
75運搬の職業	313	250	63	249	136	113	0.80	0.54	1.79
76清掃の職業	287	146	141	426	244	182	1.48	1.67	1.29
77包装の職業	7	4	3	8	1	7	1.14	0.25	2.33
78その他の運搬等の職業	322	190	132	111	34	77	0.34	0.18	0.58
分類不能の職業	503	378	125	0			0.00	0.00	0.00

白河所 職業別(常用計)	24.7月								
	有効求職			有効求人			有効求人倍率		
	計	一般	パート	計	一般	パート	計	一般	パート
職業計	2,645	1,995	650	1,687	1,315	372	0.64	0.66	0.57
A 管理的職業	4	4	0	5	5	0	1.25	1.25	#DIV/0!
B 専門的・技術的職業	266	206	60	331	291	40	1.24	1.41	0.67
07 開発技術者	27	24	3	17	17	0	0.63	0.71	0.00
08 製造技術者	24	22	2	11	11	0	0.46	0.50	0.00
09 建築・土木技術者等	12	12		41	39	2	3.42	3.25	
10 情報処理・通信技術者	19	19		6	6		0.32	0.32	
11 その他の技術者	7	7		2	2	0	0.29	0.29	
12 医師、薬剤師等	2	1	1	8	8	0	4.00	8.00	0.00
13 保健師、助産師等	51	28	23	94	75	19	1.84	2.68	0.83
14 医療技術者	8	4	4	29	24	5	3.63	6.00	1.25
15 その他の保健医療	16	11	5	26	24	2	1.63	2.18	0.40
16 社会福祉の専門的職業	58	46	12	72	69	3	1.24	1.50	0.25
22 美術家、デザイナー等	9	9		3	2	1	0.33	0.22	
05.06.17~21.23.24その他	33	23	10	22	14	8	0.67	0.61	0.80
C 事務的職業	604	451	153	118	100	18	0.20	0.22	0.12
25 一般事務員	516	377	139	82	69	13	0.16	0.18	0.09
26 会計事務員	21	18	3	2	2	0	0.10	0.11	0.00
27 生産関連事務員	30	25	5	18	16	2	0.60	0.64	0.40
28 営業・販売関連事務員	31	27	4	9	9	0	0.29	0.33	0.00
29 外勤事務員	0			2	2	0			
30 運輸・郵便事務	2	1	1	5	2	3	2.50	2.00	3.00
31 事務用機器操作の職業	4	3	1	0	0		0.00	0.00	0.00
D 販売の職業	221	153	68	138	84	54	0.62	0.55	0.79
32 商品販売の職業	175	108	67	74	23	51	0.42	0.21	0.76
33 販売類似の職業	5	5		2	2	0	0.40	0.40	
34 営業の職業	41	40	1	62	59	3	1.51	1.48	3.00
E サービスの職業	281	177	104	243	94	149	0.86	0.53	1.43
35 家庭生活支援サービス	0			1	0	1			
36 介護サービスの職業	53	35	18	48	18	30	0.91	0.51	1.67
37 保健医療サービス	28	22	6	23	18	5	0.82	0.82	0.83
38 生活衛生サービス	12	7	5	6	1	5	0.50	0.14	1.00
39 飲食物調理の職業	79	44	35	78	18	60	0.99	0.41	1.71
40 接客・給仕の職業	79	47	32	69	31	38	0.87	0.66	1.19
41 居住施設・ビルの管理	5	4	1	0	0	0	0.00	0.00	0.00
42 その他のサービス	25	18	7	18	8	10	0.72	0.44	1.43
F 保安の職業	19	15	4	41	41	0	2.16	2.73	0.00
G 農林漁業の職業	27	23	4	27	21	6	1.00	0.91	1.50
H 生産工程の職業	660	545	115	333	286	47	0.50	0.52	0.41
49 生産設備(金属)	1	1		0	0		0.00	0.00	
50 生産設備(金属除く)	3	3		9	9		3.00	3.00	
51 生産設備(機械)	8	8		4	4		0.50	0.50	
52 金属材料製造等	119	111	8	63	62	1	0.53	0.56	0.13
54 製品製造・加工処理	151	104	47	126	97	29	0.83	0.93	0.62
57 機械組立の職業	251	217	34	67	60	7	0.27	0.28	0.21
60 機械整備・修理の職業	32	29	3	28	27	1	0.88	0.93	0.33
61 製品検査(金属)	33	26	7	3	2	1	0.09	0.08	0.14
62 製品検査(金属除く)	18	13	5	9	1	8	0.50	0.08	1.60
63 機械検査の職業	31	24	7	3	3	0	0.10	0.13	0.00
64 生産関連・生産類似	13	9	4	21	21	0	1.62	2.33	0.00
I 輸送・機械運転の職業	130	123	7	144	140	4	1.11	1.14	0.57
65 鉄道運転の職業	0			0					
66 自動車運転の職業	105	99	6	124	120	4	1.18	1.21	0.67
67 船舶・航空機運転	1	1		0			0.00	0.00	
68 その他の輸送の職業	7	7		1	1	0	0.14	0.14	
69 定置・建設機械運転	17	16	1	19	19	0	1.12	1.19	0.00
J 建設・採掘の職業	53	52	1	162	162	0	3.06	3.12	0.00
70 建設躯体工事の職業	6	6	0	10	10		1.67	1.67	
71 建設の職業	11	11		12	12	0	1.09	1.09	
72 電気工事の職業	13	13		14	14		1.08	1.08	
73 土木の職業	23	22	1	126	126	0	5.48	5.73	0.00
74 採掘の職業	0			0					
K 運搬・清掃等の職業	265	167	98	145	91	54	0.55	0.54	0.55
75 運搬の職業	71	60	11	92	73	19	1.30	1.22	1.73
76 清掃の職業	80	34	46	30	8	22	0.38	0.24	0.48
77 包装の職業	2	1	1	1	1	0	0.50	1.00	0.00
78 その他の運搬等の職業	112	72	40	22	9	13	0.20	0.13	0.33
分類不能の職業	115	79	36	0			0.00	0.00	0.00

須賀川所 職業別(常用計)	24.7月								
	有効求職			有効求人			有効求人倍率		
	計	一般	パート	計	一般	パート	計	一般	パート
職業計	2,480	1,909	571	2,023	1,383	640	0.82	0.72	1.12
A管理的職業	3	3		4	4		1.33	1.33	#DIV/0!
B専門的・技術的職業	207	170	37	311	235	76	1.50	1.38	2.05
07開発技術者	21	21		31	31	0	1.48	1.48	
08製造技術者	26	24	2	16	13	3	0.62	0.54	1.50
09建築・土木技術者等	11	11		35	33	2	3.18	3.00	
10情報処理・通信技術者	9	9		14	14	0	1.56	1.56	
11その他の技術者	2	2		3	3		1.50	1.50	
12医師、薬剤師等	2	2		8	5	3	4.00	2.50	
13保健師、助産師等	24	15	9	49	34	15	2.04	2.27	1.67
14医療技術者	9	6	3	27	21	6	3.00	3.50	2.00
15その他の保健医療	11	8	3	6	5	1	0.55	0.63	0.33
16社会福祉の専門的職業	63	49	14	68	58	10	1.08	1.18	0.71
22美術家、デザイナー等	3	3	0	2	2	0	0.67	0.67	
05.06.17~21.23.24その他	26	20	6	52	16	36	2.00	0.80	6.00
C事務的職業	478	373	105	169	122	47	0.35	0.33	0.45
25一般事務員	415	318	97	96	71	25	0.23	0.22	0.26
26会計事務員	14	12	2	8	7	1	0.57	0.58	0.50
27生産関連事務員	19	17	2	32	25	7	1.68	1.47	3.50
28営業・販売関連事務員	27	24	3	23	13	10	0.85	0.54	3.33
29外勤事務員	0	0		2	0	2			
30運輸・郵便事務	2	2		4	2	2	2.00	1.00	
31事務用機器操作の職業	1		1	4	4	0	4.00		0.00
D販売の職業	222	161	61	254	122	132	1.14	0.76	2.16
32商品販売の職業	180	121	59	161	38	123	0.89	0.31	2.08
33販売類似の職業	4	3	1	4	4	0	1.00	1.33	0.00
34営業の職業	38	37	1	89	80	9	2.34	2.16	9.00
Eサービスの職業	224	153	71	337	149	188	1.50	0.97	2.65
35家庭生活支援サービス	3	2	1	0	0	0	0.00	0.00	0.00
36介護サービスの職業	52	41	11	94	66	28	1.81	1.61	2.55
37保健医療サービス	21	16	5	27	18	9	1.29	1.13	1.80
38生活衛生サービス	13	9	4	22	13	9	1.69	1.44	2.25
39飲食物調理の職業	71	42	29	55	25	30	0.77	0.60	1.03
40接客・給仕の職業	40	23	17	108	25	83	2.70	1.09	4.88
41居住施設・ビルの管理	5	4	1	1	0	1	0.20	0.00	1.00
42その他のサービス	19	16	3	30	2	28	1.58	0.13	9.33
F保安の職業	11	10	1	26	23	3	2.36	2.30	3.00
G農林漁業の職業	20	15	5	20	16	4	1.00	1.07	0.80
H生産工程の職業	564	482	82	397	314	83	0.70	0.65	1.01
49生産設備(金属)	1	1		0	0		0.00	0.00	
50生産設備(金属除く)	5	4	1	0			0.00	0.00	0.00
51生産設備(機械)	13	13		0	0		0.00	0.00	
52金属材料製造等	96	88	8	82	75	7	0.85	0.85	0.88
54製品製造・加工処理	159	128	31	192	126	66	1.21	0.98	2.13
57機械組立の職業	195	165	30	61	59	2	0.31	0.36	0.07
60機械整備・修理の職業	47	43	4	15	11	4	0.32	0.26	1.00
61製品検査(金属)	12	11	1	0	0	0	0.00	0.00	0.00
62製品検査(金属除く)	5	4	1	12	9	3	2.40	2.25	3.00
63機械検査の職業	22	17	5	8	8	0	0.36	0.47	0.00
64生産関連・生産類似	9	8	1	27	26	1	3.00	3.25	1.00
I輸送・機械運転の職業	100	95	5	150	143	7	1.50	1.51	1.40
65鉄道運転の職業	0			0					
66自動車運転の職業	80	77	3	135	128	7	1.69	1.66	2.33
67船舶・航空機運転	0			0					
68その他の輸送の職業	10	10		1	1	0	0.10	0.10	
69定置・建設機械運転	10	8	2	14	14	0	1.40	1.75	0.00
J建設・採掘の職業	47	45	2	141	131	10	3.00	2.91	5.00
70建設躯体工事の職業	4	4		13	13		3.25	3.25	
71建設の職業	9	9		29	27	2	3.22	3.00	
72電気工事の職業	6	5	1	18	15	3	3.00	3.00	3.00
73土木の職業	28	27	1	81	76	5	2.89	2.81	5.00
74採掘の職業	0			0					
K運搬・清掃等の職業	259	160	99	214	124	90	0.83	0.78	0.91
75運搬の職業	90	71	19	83	64	19	0.92	0.90	1.00
76清掃の職業	69	33	36	54	39	15	0.78	1.18	0.42
77包装の職業	5	4	1	37	2	35	7.40	0.50	35.00
78その他の運搬等の職業	95	52	43	40	19	21	0.42	0.37	0.49
分類不能の職業	345	242	103	0			0.00	0.00	0.00

相双所 職業別(常用計)	24.7月								
	有効求職			有効求人			有効求人倍率		
	計	一般	パート	計	一般	パート	計	一般	パート
職業計	2,632	1,955	677	2,794	1,948	846	1.06	1.00	1.25
A管理的職業	2	2		5	5		2.50	2.50	#DIV/0!
B専門的・技術的職業	221	168	53	392	313	79	1.77	1.86	1.49
07開発技術者	17	17	0	6	6	0	0.35	0.35	
08製造技術者	12	11	1	0	0	0	0.00	0.00	0.00
09建築・土木技術者等	15	12	3	112	112	0	7.47	9.33	0.00
10情報処理・通信技術者	9	9		1	1	0	0.11	0.11	
11その他の技術者	3	3		4	4		1.33	1.33	
12医師、薬剤師等	3	2	1	12	12	0	4.00	6.00	0.00
13保健師、助産師等	57	34	23	90	67	23	1.58	1.97	1.00
14医療技術者	10	8	2	29	27	2	2.90	3.38	1.00
15その他の保健医療	8	6	2	8	8	0	1.00	1.33	0.00
16社会福祉の専門的職業	53	43	10	65	44	21	1.23	1.02	2.10
22美術家、デザイナー等	5	4	1	2	1	1	0.40	0.25	1.00
05.06.17~21.23.24その他	29	19	10	63	31	32	2.17	1.63	3.20
C事務的職業	484	363	121	230	172	58	0.48	0.47	0.48
25一般事務員	436	325	111	163	115	48	0.37	0.35	0.43
26会計事務員	11	6	5	19	15	4	1.73	2.50	0.80
27生産関連事務員	18	16	2	8	8	0	0.44	0.50	0.00
28営業・販売関連事務員	15	14	1	37	32	5	2.47	2.29	5.00
29外勤事務員	1		1	3	2	1	3.00		1.00
30運輸・郵便事務	0	0		0	0	0			
31事務用機器操作の職業	3	2	1	0	0	0	0.00	0.00	0.00
D販売の職業	256	165	91	358	157	201	1.40	0.95	2.21
32商品販売の職業	216	128	88	303	102	201	1.40	0.80	2.28
33販売類似の職業	6	5	1	4	4	0	0.67	0.80	0.00
34営業の職業	34	32	2	51	51	0	1.50	1.59	0.00
Eサービスの職業	311	188	123	503	201	302	1.62	1.07	2.46
35家庭生活支援サービス	3	1	2	2	2	0	0.67	2.00	0.00
36介護サービスの職業	73	53	20	92	65	27	1.26	1.23	1.35
37保健医療サービス	24	16	8	20	12	8	0.83	0.75	1.00
38生活衛生サービス	9	6	3	26	23	3	2.89	3.83	1.00
39飲食物調理の職業	122	60	62	151	47	104	1.24	0.78	1.68
40接客・給仕の職業	64	38	26	164	25	139	2.56	0.66	5.35
41居住施設・ビルの管理	7	6	1	18	7	11	2.57	1.17	11.00
42その他のサービス	9	8	1	30	20	10	3.33	2.50	10.00
F保安の職業	18	16	2	98	94	4	5.44	5.88	2.00
G農林漁業の職業	27	22	5	16	7	9	0.59	0.32	1.80
H生産工程の職業	487	382	105	392	308	84	0.80	0.81	0.80
49生産設備(金属)	11	9	2	0			0.00	0.00	0.00
50生産設備(金属除く)	7	6	1	9	0	9	1.29	0.00	9.00
51生産設備(機械)	12	10	2	0			0.00	0.00	0.00
52金属材料製造等	64	59	5	119	102	17	1.86	1.73	3.40
54製品製造・加工処理	157	113	44	149	107	42	0.95	0.95	0.95
57機械組立の職業	160	122	38	46	32	14	0.29	0.26	0.37
60機械整備・修理の職業	35	32	3	33	33	0	0.94	1.03	0.00
61製品検査(金属)	11	7	4	14	13	1	1.27	1.86	0.25
62製品検査(金属除く)	8	8		10	9	1	1.25	1.13	
63機械検査の職業	12	9	3	3	3	0	0.25	0.33	0.00
64生産関連・生産類似	10	7	3	9	9	0	0.90	1.29	0.00
I輸送・機械運転の職業	153	148	5	221	183	38	1.44	1.24	7.60
65鉄道運転の職業	0		0	0					
66自動車運転の職業	118	113	5	158	120	38	1.34	1.06	7.60
67船舶・航空機運転	0			0					
68その他の輸送の職業	7	7		0	0		0.00	0.00	
69定置・建設機械運転	28	28		63	63	0	2.25	2.25	
J建設・採掘の職業	160	155	5	372	370	2	2.33	2.39	0.40
70建設躯体工事の職業	5	5		25	25		5.00	5.00	
71建設の職業	31	30	1	91	91	0	2.94	3.03	0.00
72電気工事の職業	20	20		63	63	0	3.15	3.15	
73土木の職業	103	99	4	193	191	2	1.87	1.93	0.50
74採掘の職業	1	1		0			0.00	0.00	
K運搬・清掃等の職業	330	215	115	207	138	69	0.63	0.64	0.60
75運搬の職業	43	37	6	58	34	24	1.35	0.92	4.00
76清掃の職業	157	90	67	119	87	32	0.76	0.97	0.48
77包装の職業	2	1	1	7	2	5	3.50	2.00	5.00
78その他の運搬等の職業	128	87	41	23	15	8	0.18	0.17	0.20
分類不能の職業	183	131	52	0			0.00	0.00	0.00

二本松所 職業別(常用計)	24.7月								
	有効求職			有効求人			有効求人倍率		
	計	一般	パート	計	一般	パート	計	一般	パート
職業計	2,002	1,509	493	1,372	1,080	292	0.69	0.72	0.59
A管理的職業	3	3		3	3		1.00	1.00	#DIV/0!
B専門的・技術的職業	173	146	27	204	182	22	1.18	1.25	0.81
07開発技術者	12	12	0	10	10		0.83	0.83	
08製造技術者	32	26	6	0	0		0.00	0.00	0.00
09建築・土木技術者等	8	8		43	43		5.38	5.38	
10情報処理・通信技術者	7	7		0			0.00	0.00	
11その他の技術者	8	8		1	1		0.13	0.13	
12医師、薬剤師等	1	1		4	2	2	4.00	2.00	
13保健師、助産師等	35	26	9	52	45	7	1.49	1.73	0.78
14医療技術者	3	3		9	4	5	3.00	1.33	
15その他の保健医療	10	8	2	5	5	0	0.50	0.63	0.00
16社会福祉の専門的職業	32	24	8	69	61	8	2.16	2.54	1.00
22美術家、デザイナー等	10	10		1	1	0	0.10	0.10	
05.06.17~21.23.24その他	15	13	2	10	10	0	0.67	0.77	0.00
C事務的職業	338	262	76	90	69	21	0.27	0.26	0.28
25一般事務員	302	234	68	65	52	13	0.22	0.22	0.19
26会計事務員	8	8		8	6	2	1.00	0.75	
27生産関連事務員	19	14	5	10	5	5	0.53	0.36	1.00
28営業・販売関連事務員	6	4	2	3	2	1	0.50	0.50	0.50
29外勤事務員	0			0	0				
30運輸・郵便事務	2	2	0	3	3	0	1.50	1.50	
31事務用機器操作の職業	1	0	1	1	1	0	1.00		0.00
D販売の職業	148	90	58	118	75	43	0.80	0.83	0.74
32商品販売の職業	121	65	56	67	24	43	0.55	0.37	0.77
33販売類似の職業	5	5		1	1		0.20	0.20	
34営業の職業	22	20	2	50	50	0	2.27	2.50	0.00
Eサービスの職業	197	130	67	166	65	101	0.84	0.50	1.51
35家庭生活支援サービス	0			0		0			
36介護サービスの職業	57	50	7	36	17	19	0.63	0.34	2.71
37保健医療サービス	19	10	9	13	11	2	0.68	1.10	0.22
38生活衛生サービス	7	5	2	2	2	0	0.29	0.40	0.00
39飲食物調理の職業	51	26	25	50	15	35	0.98	0.58	1.40
40接客・給仕の職業	51	28	23	51	18	33	1.00	0.64	1.43
41居住施設・ビルの管理	3	3		0	0	0	0.00	0.00	
42その他のサービス	9	8	1	14	2	12	1.56	0.25	12.00
F保安の職業	7	6	1	5	5	0	0.71	0.83	0.00
G農林漁業の職業	19	15	4	16	16	0	0.84	1.07	0.00
H生産工程の職業	437	372	65	202	161	41	0.46	0.43	0.63
49生産設備(金属)	6	6		0			0.00	0.00	
50生産設備(金属除く)	2	2		3	3		1.50	1.50	
51生産設備(機械)	2	2		0			0.00	0.00	
52金属材料製造等	70	69	1	32	32	0	0.46	0.46	0.00
54製品製造・加工処理	127	100	27	95	61	34	0.75	0.61	1.26
57機械組立の職業	142	118	24	32	29	3	0.23	0.25	0.13
60機械整備・修理の職業	23	20	3	19	19	0	0.83	0.95	0.00
61製品検査(金属)	5	4	1	2	1	1	0.40	0.25	1.00
62製品検査(金属除く)	15	13	2	5	2	3	0.33	0.15	1.50
63機械検査の職業	24	22	2	4	4	0	0.17	0.18	0.00
64生産関連・生産類似	21	16	5	10	10		0.48	0.63	0.00
I輸送・機械運転の職業	104	91	13	171	162	9	1.64	1.78	0.69
65鉄道運転の職業	0			0					
66自動車運転の職業	80	70	10	146	137	9	1.83	1.96	0.90
67船舶・航空機運転	0			0					
68その他の輸送の職業	8	6	2	5	5	0	0.63	0.83	0.00
69位置・建設機械運転	16	15	1	20	20	0	1.25	1.33	0.00
J建設・採掘の職業	70	66	4	224	212	12	3.20	3.21	3.00
70建設躯体工事の職業	7	7		63	53	10	9.00	7.57	
71建設の職業	14	13	1	26	26	0	1.86	2.00	0.00
72電気工事の職業	8	8		28	27	1	3.50	3.38	
73土木の職業	41	38	3	107	106	1	2.61	2.79	0.33
74採掘の職業	0	0		0					
K運搬・清掃等の職業	275	168	107	173	130	43	0.63	0.77	0.40
75運搬の職業	71	56	15	64	41	23	0.90	0.73	1.53
76清掃の職業	80	36	44	14	8	6	0.18	0.22	0.14
77包装の職業	4	2	2	6	5	1	1.50	2.50	0.50
78その他の運搬等の職業	120	74	46	89	76	13	0.74	1.03	0.28
分類不能の職業	231	160	71	0			0.00	0.00	0.00