



平成26年5月2日公表

平成26年 3月分

公共職業安定所業務取扱月報

福島労働局職業安定部

目 次

- 1. 概況
- 2. グラフでみる労働市場
- 3. 新規求人・新規求職の対前年同月増減率の推移
- 4. 雇用保険 受給資格決定件数・受給者実人員の推移
- 5. 一般職業紹介状況
- 6. 雇用保険業務概況
- 7. 職業別有効求職・有効求人バランスシート

本月報から抜粋して利用する場合には「公共職業安定所業務取扱月報から抜粋(または作成)」とご記入願います。

また、本月報に対するお問い合わせは福島労働局職業安定部(職業安定課地方労働市場情報官:電話024-529-5338)まで願います。

1. 概況 (学卒を除きパートを含む)

3月の新規求人数は、前年同月比で4.7%の増加となった。

新規求職申込件数は、前年同月比で▲9.3%の減少となった。

新規求人倍率(季節調整値)は1.95倍と前月を0.03ポイント上回り

前年同月(原数値)は0.23ポイント上回った。

また、有効求人倍率(季節調整値)は1.36倍と前月を0.04ポイント上回り

前年同月(原数値)も0.15ポイント上回った。

■ 求人

新規求人数は17,567人で前年同月比4.7%(791人)の増加となった。

《対前年同月増減数順》

増加した主な産業と対前年同月増加率・増加数		減少した主な産業と対前年同月減少率・減少数	
サービス業	35.3% 787	公務・その他	▲18.1% ▲347
製造業	24.0% 341	運輸業、郵便業	▲20.4% ▲197
生活関連サービス業、娯楽業	18.6% 138	金融業、保険業	▲47.7% ▲122
医療、福祉	4.9% 122	複合サービス事業	▲11.2% ▲22

(規模別)

規模	前年同月比	規模	前年同月比
29人以下	9.0%	300人～499人	▲23.5%
30人～99人	5.4%	500人～999人	▲12.6%
100～299人	▲16.4%	1,000人以上	12.2%

新規求人のうち、一般は12,453人で前年同月比6.5%(761人)の増加となり

パートタイムは5,114人で前年同月比0.6%(30人)の減少となった。

月間有効求人数は44,993人で前年同月比2.9%(1,288人)の増加となった。

■ 求職

新規求職申込件数は、10,250件で前年同月比▲9.3%(▲1,051件)の減少となった。

このうち45歳以上の者の割合は、38.4%(前年同月差1.7ポイント上昇)、雇用保険の一般受給資格決定者の割合は、17.6%(同▲0.8ポイント低下)となった。

月間有効求職者数は32,914人で前年同月比▲8.8%(▲3,163人)減少となった。

このうち、45歳以上の者の割合は、41.0%(前年同月1.2ポイント上昇)、雇用保険の受給者実人員の割合は、20.4%(同▲0.5ポイント低下)を占めている。

■ 就職

就職件数は4,970件で前年同月比▲5.0%(▲260件)減少となった。

このうち、45歳以上の者の割合は、48.4%(前年同月差14.5ポイント上昇)となった。

■ 求人倍率

(原数値)

項目	当月	前月	前年同月	対前月差 (ポイント)	対前年同月差 (ポイント)
新規求人倍率(倍)	1.71	1.90	1.48	▲0.19	0.23
有効求人倍率(倍)	1.37	1.36	1.21	0.01	0.16

(季節調整値)

項目	当月	前月	前年同月	対前月差 (ポイント)	対前年同月差 (ポイント)
新規求人倍率(倍)	1.95	1.92	1.66	0.03	0.29
有効求人倍率(倍)	1.36	1.32	1.21	0.04	0.15

※求人倍率(季節調整値):平成25年12月以前は遡及改訂数値。

主要項目別推移 (各年3月分)

項目	22年3月	23年3月	24年3月	25年3月	26年3月	22年度比
新規求人数(人)	9,804	8,156	15,510	16,776	17,567	79.2%
月間有効求人数(人)	19,953	21,698	38,258	43,705	44,993	125.5%
新規求職申込件数(件)	14,545	10,703	12,095	11,301	10,250	▲29.5%
月間有効求職者数(人)	51,321	43,445	45,125	36,077	32,914	▲35.9%
就職件数(件)	4,496	3,028	5,286	5,230	4,970	10.5%

2. グラフでみる労働市場 (学卒を除きパートを含む)

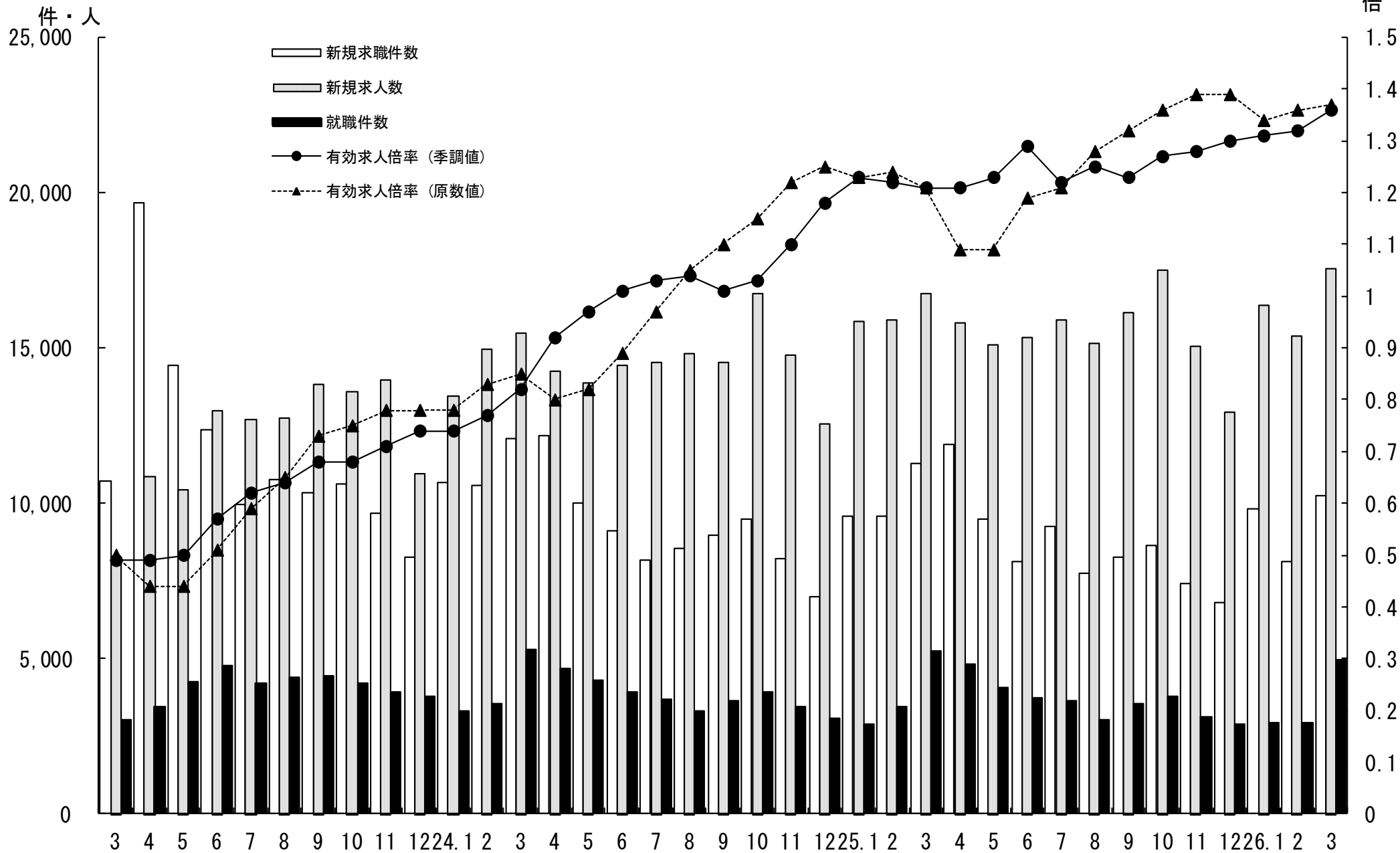

3. 新規求人・新規求職の対前年同月増減率の推移 (学卒を除きパートを含む)

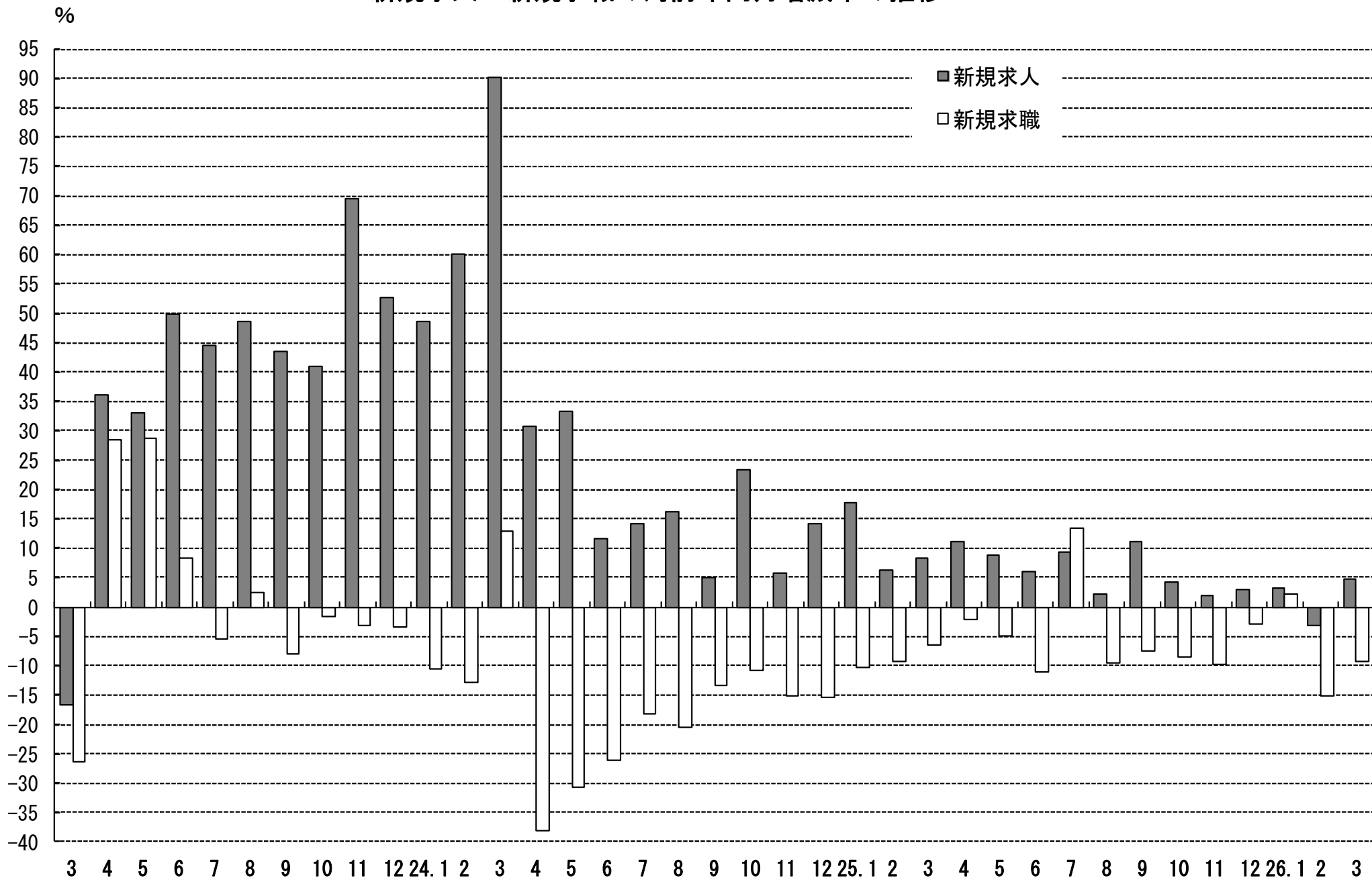

4. 雇用保険 受給資格決定件数・受給者実人員の推移

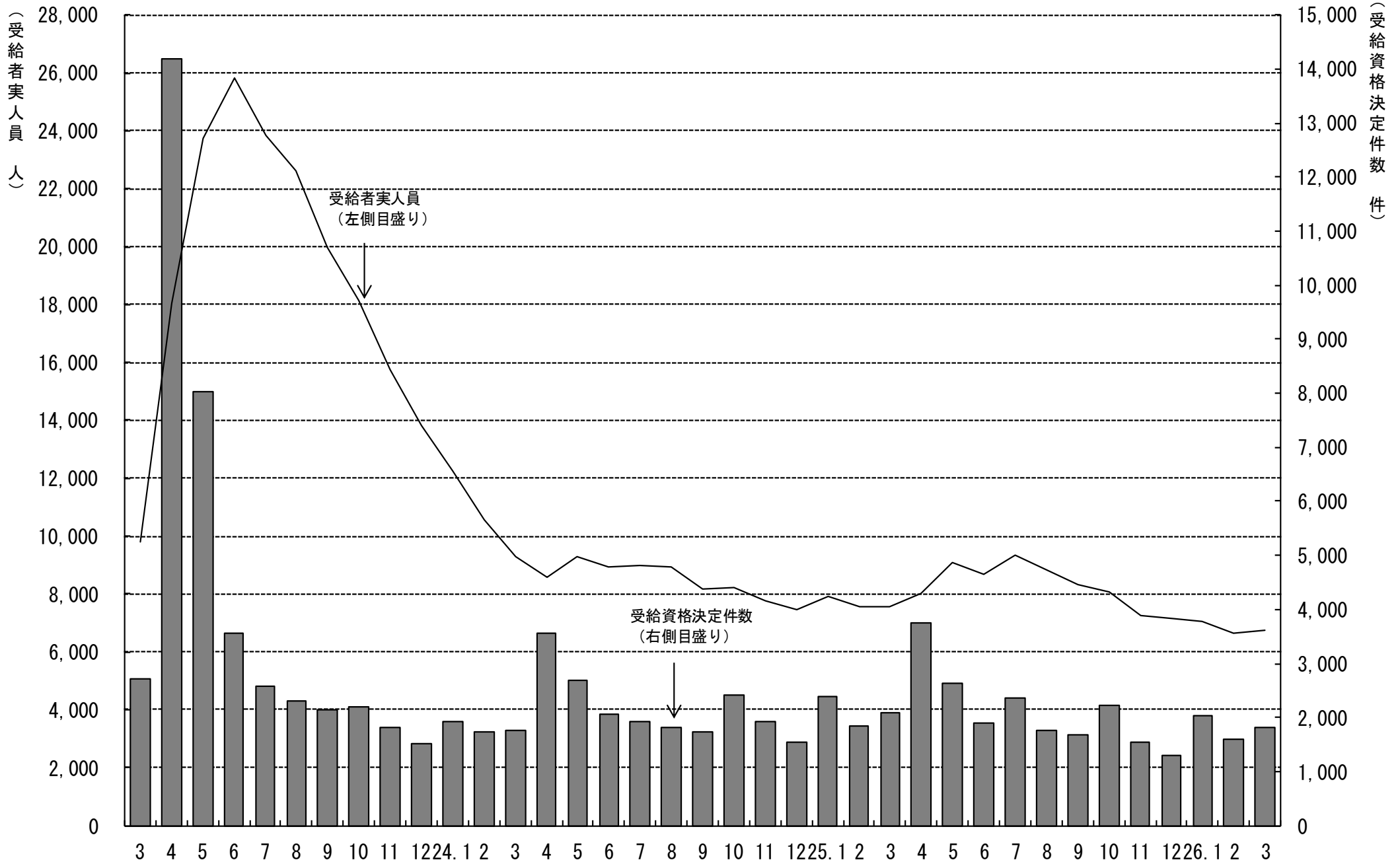

5. 一般職業紹介状況

(学卒を除きパートを含む)

平成26年3月分

項目別	安定所別	前年同月 (25年3月)	前月 (26年2月)	本月 (26年3月)	中通り計						会津計 会津若松	浜通り計				
					県北計			県中・県南				平	相双			
					福島	二本松		郡山	白河	須賀川						
求	新規求職申込件数(件)	11,301	8,132	10,250	2,005	540	2,545	2,322	731	675	3,728	6,273	1,634	1,826	517	2,343
	うち 常 用	11,176	8,048	10,157	2,002	539	2,541	2,315	726	675	3,716	6,257	1,570	1,813	517	2,330
	うち 中高年齢者	4,144	3,029	3,940	743	216	959	826	270	249	1,345	2,304	677	704	255	959
	雇用保険受給資格決定件数	2,076	1,598	1,802	333	113	446	419	141	102	662	1,108	260	347	87	434
職	月間有効求職者数(人)	36,077	29,903	32,914	6,811	1,617	8,428	7,439	2,271	2,176	11,886	20,314	5,153	5,872	1,575	7,447
	うち 常 用	35,867	29,688	32,731	6,803	1,611	8,414	7,381	2,260	2,170	11,811	20,225	5,077	5,854	1,575	7,429
	うち 中高年齢者	14,359	12,304	13,492	2,705	698	3,403	2,898	925	852	4,675	8,078	2,287	2,370	757	3,127
	雇用保険受給者実人員	7,540	6,669	6,725	1,390	371	1,761	1,405	477	435	2,317	4,078	1,184	1,171	292	1,463
求 人	新規求人数(人)	16,776	15,420	17,567	3,465	942	4,407	3,914	1,381	890	6,185	10,592	2,066	3,381	1,528	4,909
	うち 常 用	14,956	13,406	15,451	3,146	816	3,962	3,554	1,075	709	5,338	9,300	1,879	2,885	1,387	4,272
	月間有効求人数	43,705	40,592	44,993	8,527	2,346	10,873	10,406	3,021	2,257	15,684	26,557	5,418	8,931	4,087	13,018
就 職	うち 常 用	39,401	35,951	40,008	7,469	2,101	9,570	9,473	2,452	1,994	13,919	23,489	5,021	7,737	3,761	11,498
	就職件数(件)	5,230	2,930	4,970	1,078	278	1,356	890	392	366	1,648	3,004	800	854	312	1,166
	うち 常 用	4,654	2,560	4,430	957	254	1,211	811	335	325	1,471	2,682	721	767	260	1,027
	うち 中高年齢者	1,773	905	1,793	385	111	496	310	140	124	574	1,070	292	303	128	431
	うち 受給者	853	622	809	182	48	230	165	54	50	269	499	114	142	54	196
うち他県への就職件数	328	275	338	71	11	82	89	28	29	146	228	41	40	29	69	
充 足	充足数(人)	5,215	2,877	4,943	1,149	266	1,415	876	403	303	1,582	2,997	764	828	354	1,182
	うち 常 用	4,652	2,531	4,427	1,028	235	1,263	808	352	266	1,426	2,689	694	739	305	1,044
	うち他県からの充足数	294	220	296	47	15	62	61	21	9	91	153	24	81	38	119
比 率	新規求人倍率(倍)	1.66	1.92	1.95	1.73	1.74	1.73	1.69	1.89	1.32	1.66	1.69	1.26	1.85	2.96	2.10
	有効求人倍率(倍)	1.21	1.32	1.36	1.25	1.45	1.29	1.40	1.33	1.04	1.32	1.31	1.05	1.52	2.59	1.75
	就職率(%)	46.3	36.0	48.5	53.8	51.5	53.3	38.3	53.6	54.2	44.2	47.9	49.0	46.8	60.3	49.8
	うち中高年齢者の就職率	42.8	29.9	45.5	51.8	51.4	51.7	37.5	51.9	49.8	42.7	46.4	43.1	43.0	50.2	44.9
	充足率(%)	31.1	18.7	28.1	33.2	28.2	32.1	22.4	29.2	34.0	25.6	28.3	37.0	24.5	23.2	24.1

※県の有効求人倍率及び新規求人倍率は季節調整値、公共職業安定所の有効求人倍率及び新規求人倍率は原数値。

※就職率は新規求職者数ベース、充足率は新規求人数ベース

※雇用保険受給資格決定件数及び雇用保険受給者実人員の本月、前月、前年同月の合計欄には、運輸支局取扱分を含む。

6. 雇用保険業務概況

平成26年3月分

安定所別		22年度計	23年度計	24年度計	前年同月 (25年3月)	前月 (26年2月)	本月 (26年3月)	福 島	平	会津若松	郡 山	白 河	須賀川	二本松	相 双	運輸支局
項目別																
適 用	新規適用事業所数	1,305	1,593	1,749	135	107	119	30	26	13	20	6	5	5	14	0
	廃止事業所数	1,121	1,107	1,030	56	37	48	7	6	10	9	5	2	2	7	0
	月末事業所数	30,651	31,182	31,916	31,916	32,558	32,633	6,034	6,043	5,200	6,642	2,130	2,040	1,384	3,160	0
	資格取得者数	98,895	110,394	113,289	7,879	6,841	7,721	1,562	1,412	885	2,101	451	372	306	632	0
	資格喪失者数	92,824	116,334	101,626	7,919	6,841	8,036	1,511	1,452	1,073	2,172	493	360	278	697	0
	月末被保険者数	516,506	509,654	519,702	519,702	532,481	532,134	109,969	87,891	69,725	139,907	38,146	30,541	21,968	33,987	0
	離職票交付枚数	58,201	78,104	60,147	4,969	3,859	4,720	927	832	729	1,253	279	219	164	317	0
	うち高齢	1,630	1,878	1,814	136	141	169	33	35	24	36	15	5	2	19	0
	うち特例	2,169	1,759	1,677	56	39	38	0	0	37	0	0	0	1	0	0
	うち短時間	0	0	0	0	0	0	0	0	0	0	0	0	0	0	0
給 一 般 特 付 例	受給資格決定件数	29,433	43,783	25,991	2,076	1,598	1,802	333	347	260	419	141	102	113	87	0
	初回受給者数	26,032	40,238	21,458	1,478	1,523	1,332	268	264	173	341	74	91	67	54	0
	受給者実人員	11,167	17,821	8,275	7,540	6,669	6,725	1,390	1,171	1,184	1,405	477	435	371	292	0
	給付延日数	3,361,327	5,581,275	2,444,743	181,213	157,170	166,855	35,149	28,354	30,481	35,115	11,380	10,199	8,880	7,297	0
	支給終了者数	21,604	30,274	16,508	1,183	950	1,124	225	207	177	233	85	79	65	53	0
	支給金額(千円)	15,266,313	24,438,035	11,321,283	848,013	737,473	781,597	165,278	128,455	148,341	164,762	52,450	47,159	40,493	34,660	0
	給付制限件数	10,966	10,220	10,417	796	905	726	160	159	93	133	45	44	36	56	0
	受給資格決定件数	2,243	1,827	1,760	94	82	58	1	1	52	1	1	1	1	0	0
	受給者数	2,197	1,822	1,759	81	473	67	2	1	55	3	4	2	0	0	0
	支給金額(千円)	381,362	323,605	315,805	15,076	85,100	12,652	311	227	10,624	457	696	337	0	0	0
給付制限件数	3	4	5	0	1	1	0	0	1	0	0	0	0	0	0	

※ 支給金額は千円未満四捨五入のため、県計とは一致しないことがある。

※ 年度計の適用事業所数、被保険者数は各年度3月末日現在の数。

※ 「日雇」分は月報集計が廃止され、四半期集計となったため業務取扱月報への掲載は中止した。

福島労働局 職業別(常用計)	26. 3月								
	有効求職			有効求人			有効求人倍率		
	計	一般	パート	計	一般	パート	計	一般	パート
職業計	32,731	24,754	7,977	40,008	28,375	11,633	1.22	1.15	1.46
A管理的職業	118	113	5	143	132	11	1.21	1.17	2.20
B専門的・技術的職業	3466	2,790	676	7,016	5,639	1,377	2.02	2.02	2.04
07開発技術者	187	180	7	299	299		1.60	1.66	0.00
08製造技術者	362	323	39	134	126	8	0.37	0.39	0.21
09建築・土木技術者等	210	196	14	964	960	4	4.59	4.90	0.29
10情報処理・通信技術者	211	202	9	267	259	8	1.27	1.28	0.89
11その他の技術者	55	53	2	30	30		0.55	0.57	0.00
12医師、薬剤師等	22	13	9	599	331	268	27.23	25.46	29.78
13保健師、助産師等	526	345	181	1,567	1,184	383	2.98	3.43	2.12
14医療技術者	119	94	25	475	383	92	3.99	4.07	3.68
15その他の保健医療	172	145	27	248	213	35	1.44	1.47	1.30
16社会福祉の専門的職業	709	509	200	1,236	969	267	1.74	1.90	1.34
22美術家、デザイナー等	169	150	19	107	87	20	0.63	0.58	1.05
05.06.17～21.23.24その他	724	580	144	1,090	798	292	1.51	1.38	2.03
C事務的職業	9442	7,165	2,277	4,532	3,268	1,264	0.48	0.46	0.56
25一般事務員	8439	6,341	2,098	3,522	2,485	1,037	0.42	0.39	0.49
26会計事務員	274	222	52	263	211	52	0.96	0.95	1.00
27生産関連事務員	280	239	41	255	191	64	0.91	0.80	1.56
28営業・販売関連事務員	309	268	41	337	272	65	1.09	1.01	1.59
29外勤事務員	12	8	4	30	15	15	2.50	1.88	3.75
30運輸・郵便事務	32	24	8	93	74	19	2.91	3.08	2.38
31事務用機器操作の職業	96	63	33	32	20	12	0.33	0.32	0.36
D販売の職業	2783	2,001	782	4,319	2,404	1,915	1.55	1.20	2.45
32商品販売の職業	1951	1,215	736	2,918	1,074	1,844	1.50	0.88	2.51
33販売類似の職業	78	63	15	78	70	8	1.00	1.11	0.53
34営業の職業	754	723	31	1,323	1,260	63	1.75	1.74	2.03
Eサービスの職業	3863	2,554	1,309	8,130	4,126	4,004	2.10	1.62	3.06
35家庭生活支援サービス	20	9	11	26	9	17	1.30	1.00	1.55
36介護サービスの職業	1200	878	322	2,736	1,895	841	2.28	2.16	2.61
37保健医療サービス	289	229	60	370	288	82	1.28	1.26	1.37
38生活衛生サービス	189	145	44	481	311	170	2.54	2.14	3.86
39飲食物調理の職業	909	462	447	1,647	636	1,011	1.81	1.38	2.26
40接客・給仕の職業	847	555	292	2,249	711	1,538	2.66	1.28	5.27
41居住施設・ビルの管理	91	64	27	141	65	76	1.55	1.02	2.81
42その他のサービス	318	212	106	480	211	269	1.51	1.00	2.54
F保安の職業	211	172	39	1,442	1,131	311	6.83	6.58	7.97
G農林漁業の職業	277	219	58	366	283	83	1.32	1.29	1.43
H生産工程の職業	5296	4,477	819	4,561	3,733	828	0.86	0.83	1.01
49生産設備(金属)	76	71	5	28	26	2	0.37	0.37	0.40
50生産設備(金属除く)	82	72	10	26	25	1	0.32	0.35	0.10
51生産設備(機械)	117	109	8	69	64	5	0.59	0.59	0.63
52金属材料製造等	693	659	34	993	936	57	1.43	1.42	1.68
54製品製造・加工処理	1315	978	337	1,795	1,264	531	1.37	1.29	1.58
57機械組立の職業	2070	1,790	280	643	545	98	0.31	0.30	0.35
60機械整備・修理の職業	291	282	9	417	401	16	1.43	1.42	1.78
61製品検査(金属)	85	67	18	49	44	5	0.58	0.66	0.28
62製品検査(金属除く)	107	73	34	168	129	39	1.57	1.77	1.15
63機械検査の職業	218	159	59	148	94	54	0.68	0.59	0.92
64生産関連・生産類似	242	217	25	225	205	20	0.93	0.94	0.80
I輸送・機械運転の職業	1259	1,122	137	2,501	2,242	259	1.99	2.00	1.89
65鉄道運転の職業	0	0		0					
66自動車運転の職業	891	790	101	2,010	1,774	236	2.26	2.25	2.34
67船舶・航空機運転	2	2		0			0.00	0.00	
68その他の輸送の職業	122	107	15	60	44	16	0.49	0.41	1.07
69定置・建設機械運転	244	223	21	431	424	7	1.77	1.90	0.33
J建設・採掘の職業	1305	1,266	39	4,007	3,964	43	3.07	3.13	1.10
70建設躯体工事の職業	47	44	3	515	514	1	10.96	11.68	0.33
71建設の職業	192	181	11	667	660	7	3.47	3.65	0.64
72電気工事の職業	154	151	3	421	420	1	2.73	2.78	0.33
73土木の職業	909	887	22	2,401	2,368	33	2.64	2.67	1.50
74採掘の職業	3	3		3	2	1	1.00	0.67	
K運搬・清掃等の職業	4213	2,542	1,671	2,991	1,453	1,538	0.71	0.57	0.92
75運搬の職業	1074	881	193	1,070	724	346	1.00	0.82	1.79
76清掃の職業	833	357	476	1,082	349	733	1.30	0.98	1.54
77包装の職業	61	25	36	182	69	113	2.98	2.76	3.14
78その他の運搬等の職業	2245	1,279	966	657	311	346	0.29	0.24	0.36
分類不能の職業	498	333	165	0			0.00	0.00	0.00

福島所 職業別(常用計)	26. 3月								
	有効求職			有効求人			有効求人倍率		
	計	一般	パート	計	一般	パート	計	一般	パート
職業計	6,803	5,118	1,685	7,469	5,171	2,298	1.10	1.01	1.36
A 管理的職業	32	32	0	22	22	0	0.69	0.69	#DIV/0!
B 専門的・技術的職業	765	606	159	1,257	1,006	251	1.64	1.66	1.58
07 開発技術者	38	37	1	27	27	0	0.71	0.73	0.00
08 製造技術者	45	44	1	26	24	2	0.58	0.55	2.00
09 建築・土木技術者等	46	45	1	170	168	2	3.70	3.73	2.00
10 情報処理・通信技術者	47	46	1	13	13	0	0.28	0.28	0.00
11 その他の技術者	12	12	0	6	6	0	0.50	0.50	
12 医師、薬剤師等	7	4	3	28	21	7	4.00	5.25	2.33
13 保健師、助産師等	113	64	49	320	243	77	2.83	3.80	1.57
14 医療技術者	31	25	6	106	84	22	3.42	3.36	3.67
15 その他の保健医療	30	27	3	47	36	11	1.57	1.33	3.67
16 社会福祉の専門的職業	183	128	55	225	169	56	1.23	1.32	1.02
22 美術家、デザイナー等	40	33	7	15	14	1	0.38	0.42	0.14
05.06.17~21.23.24その他	173	141	32	274	201	73	1.58	1.43	2.28
C 事務的職業	2,438	1,858	580	1,278	931	347	0.52	0.50	0.60
25 一般事務員	2,262	1,720	542	1,093	799	294	0.48	0.46	0.54
26 会計事務員	45	32	13	63	44	19	1.40	1.38	1.46
27 生産関連事務員	50	41	9	35	22	13	0.70	0.54	1.44
28 営業・販売関連事務員	36	34	2	73	59	14	2.03	1.74	7.00
29 外勤事務員	8	5	3	4	2	2	0.50	0.40	0.67
30 運輸・郵便事務	1	0	1	4	2	2	4.00		2.00
31 事務用機器操作の職業	36	26	10	6	3	3	0.17	0.12	0.30
D 販売の職業	579	409	170	739	456	283	1.28	1.11	1.66
32 商品販売の職業	372	216	156	437	170	267	1.17	0.79	1.71
33 販売類似の職業	43	33	10	34	28	6	0.79	0.85	0.60
34 営業の職業	164	160	4	268	258	10	1.63	1.61	2.50
E サービスの職業	731	494	237	1,696	857	839	2.32	1.73	3.54
35 家庭生活支援サービス	2	2	0	6	0	6	3.00	0.00	
36 介護サービスの職業	235	176	59	571	384	187	2.43	2.18	3.17
37 保健医療サービス	77	60	17	99	71	28	1.29	1.18	1.65
38 生活衛生サービス	41	31	10	90	53	37	2.20	1.71	3.70
39 飲食物調理の職業	179	94	85	335	145	190	1.87	1.54	2.24
40 接客・給仕の職業	135	91	44	397	117	280	2.94	1.29	6.36
41 居住施設・ビルの管理	24	17	7	70	34	36	2.92	2.00	5.14
42 その他のサービス	38	23	15	128	53	75	3.37	2.30	5.00
F 保安の職業	49	41	8	401	351	50	8.18	8.56	6.25
G 農林漁業の職業	44	29	15	45	28	17	1.02	0.97	1.13
H 生産工程の職業	940	790	150	542	435	107	0.58	0.55	0.71
49 生産設備(金属)	12	12	0	4	4	0	0.33	0.33	
50 生産設備(金属除く)	23	20	3	1	1	0	0.04	0.05	0.00
51 生産設備(機械)	27	25	2	6	6	0	0.22	0.24	0.00
52 金属材料製造等	85	79	6	98	93	5	1.15	1.18	0.83
54 製品製造・加工処理	252	182	70	259	179	80	1.03	0.98	1.14
57 機械組立の職業	381	332	49	50	37	13	0.13	0.11	0.27
60 機械整備・修理の職業	48	47	1	62	58	4	1.29	1.23	4.00
61 製品検査(金属)	8	8	0	9	8	1	1.13	1.00	
62 製品検査(金属除く)	21	15	6	15	15	0	0.71	1.00	0.00
63 機械検査の職業	32	25	7	7	6	1	0.22	0.24	0.14
64 生産関連・生産類似	51	45	6	31	28	3	0.61	0.62	0.50
I 輸送・機械運転の職業	237	202	35	442	387	55	1.86	1.92	1.57
65 鉄道運転の職業	0	0	0	0	0	0			
66 自動車運転の職業	155	126	29	377	329	48	2.43	2.61	1.66
67 船舶・航空機運転	1	1	0	0	0	0	0.00	0.00	
68 その他の輸送の職業	36	33	3	6	1	5	0.17	0.03	1.67
69 定置・建設機械運転	45	42	3	59	57	2	1.31	1.36	0.67
J 建設・採掘の職業	186	177	9	560	557	3	3.01	3.15	0.33
70 建設躯体工事の職業	3	3	0	81	81	0	27.00	27.00	
71 建設の職業	27	25	2	95	93	2	3.52	3.72	1.00
72 電気工事の職業	25	25	0	39	39	0	1.56	1.56	
73 土木の職業	131	124	7	344	344	0	2.63	2.77	0.00
74 採掘の職業	0	0	0	1	0	1			
K 運搬・清掃等の職業	695	410	285	487	141	346	0.70	0.34	1.21
75 運搬の職業	163	141	22	129	69	60	0.79	0.49	2.73
76 清掃の職業	120	48	72	261	40	221	2.18	0.83	3.07
77 包装の職業	9	3	6	9	0	9	1.00	0.00	1.50
78 その他の運搬等の職業	403	218	185	88	32	56	0.22	0.15	0.30
分類不能の職業	107	70	37	0	0	0	0.00	0.00	0.00

平所 職業別(常用計)	26. 3月								
	有効求職			有効求人			有効求人倍率		
	計	一般	パート	計	一般	パート	計	一般	パート
職業計	5,854	4,303	1,551	7,737	5,466	2,271	1.32	1.27	1.46
A 管理的職業	17	16	1	11	11		0.65	0.69	0.00
B 専門的・技術的職業	686	510	176	1,400	1,089	311	2.04	2.14	1.77
07 開発技術者	42	38	4	68	68		1.62	1.79	0.00
08 製造技術者	88	68	20	19	19		0.22	0.28	0.00
09 建築・土木技術者等	49	45	4	150	150		3.06	3.33	0.00
10 情報処理・通信技術者	38	35	3	76	76		2.00	2.17	0.00
11 その他の技術者	11	10	1	6	6		0.55	0.60	0.00
12 医師、薬剤師等	4	4		65	42	23	16.25	10.50	
13 保健師、助産師等	131	75	56	376	268	108	2.87	3.57	1.93
14 医療技術者	21	14	7	104	82	22	4.95	5.86	3.14
15 その他の保健医療	25	18	7	80	74	6	3.20	4.11	0.86
16 社会福祉の専門的職業	122	79	43	225	162	63	1.84	2.05	1.47
22 美術家、デザイナー等	32	29	3	40	33	7	1.25	1.14	2.33
05.06.17～21.23.24その他	123	95	28	191	109	82	1.55	1.15	2.93
C 事務的職業	1,554	1,124	430	749	499	250	0.48	0.44	0.58
25 一般事務員	1,373	982	391	583	365	218	0.42	0.37	0.56
26 会計事務員	62	48	14	31	26	5	0.50	0.54	0.36
27 生産関連事務員	35	29	6	39	22	17	1.11	0.76	2.83
28 営業・販売関連事務員	69	56	13	60	54	6	0.87	0.96	0.46
29 外勤事務員	1	1		3	2	1	3.00	2.00	
30 運輸・郵便事務	2	1	1	27	25	2	13.50	25.00	2.00
31 事務用機器操作の職業	12	7	5	6	5	1	0.50	0.71	0.20
D 販売の職業	475	327	148	841	479	362	1.77	1.46	2.45
32 商品販売の職業	349	205	144	581	230	351	1.66	1.12	2.44
33 販売類似の職業	3	2	1	11	11		3.67	5.50	0.00
34 営業の職業	123	120	3	249	238	11	2.02	1.98	3.67
E サービスの職業	728	442	286	1,616	770	846	2.22	1.74	2.96
35 家庭生活支援サービス	2	1	1	11	5	6	5.50	5.00	6.00
36 介護サービスの職業	231	157	74	626	382	244	2.71	2.43	3.30
37 保健医療サービス	67	52	15	107	87	20	1.60	1.67	1.33
38 生活衛生サービス	34	21	13	104	60	44	3.06	2.86	3.38
39 飲食物調理の職業	157	66	91	329	108	221	2.10	1.64	2.43
40 接客・給仕の職業	164	92	72	346	87	259	2.11	0.95	3.60
41 居住施設・ビルの管理	15	10	5	6	5	1	0.40	0.50	0.20
42 その他のサービス	58	43	15	87	36	51	1.50	0.84	3.40
F 保安の職業	41	34	7	224	182	42	5.46	5.35	6.00
G 農林漁業の職業	39	32	7	55	49	6	1.41	1.53	0.86
H 生産工程の職業	870	755	115	940	818	122	1.08	1.08	1.06
49 生産設備(金属)	7	7		1	1		0.14	0.14	
50 生産設備(金属除く)	19	17	2	12	12		0.63	0.71	0.00
51 生産設備(機械)	10	9	1	21	16	5	2.10	1.78	5.00
52 金属材料製造等	110	106	4	241	233	8	2.19	2.20	2.00
54 製品製造・加工処理	264	217	47	377	289	88	1.43	1.33	1.87
57 機械組立の職業	289	254	35	103	93	10	0.36	0.37	0.29
60 機械整備・修理の職業	50	47	3	73	70	3	1.46	1.49	1.00
61 製品検査(金属)	13	13	0	2	2		0.15	0.15	
62 製品検査(金属除く)	18	14	4	39	36	3	2.17	2.57	0.75
63 機械検査の職業	40	25	15	34	30	4	0.85	1.20	0.27
64 生産関連・生産類似	50	46	4	37	36	1	0.74	0.78	0.25
I 輸送・機械運転の職業	285	256	29	477	415	62	1.67	1.62	2.14
65 鉄道運転の職業	0			0					
66 自動車運転の職業	208	189	19	379	325	54	1.82	1.72	2.84
67 船舶・航空機運転	1	1		0			0.00	0.00	
68 その他の輸送の職業	33	29	4	32	24	8	0.97	0.83	2.00
69 位置・建設機械運転	43	37	6	66	66		1.53	1.78	0.00
J 建設・採掘の職業	276	271	5	858	832	26	3.11	3.07	5.20
70 建設躯体工事の職業	11	11		141	141		12.82	12.82	
71 建設の職業	30	29	1	159	156	3	5.30	5.38	3.00
72 電気工事の職業	55	55		117	117		2.13	2.13	
73 土木の職業	179	175	4	441	418	23	2.46	2.39	5.75
74 採掘の職業	1	1		0			0.00	0.00	
K 運搬・清掃等の職業	769	461	308	566	322	244	0.74	0.70	0.79
75 運搬の職業	163	134	29	224	156	68	1.37	1.16	2.34
76 清掃の職業	172	66	106	164	49	115	0.95	0.74	1.08
77 包装の職業	6	2	4	25	21	4	4.17	10.50	1.00
78 その他の運搬等の職業	428	259	169	153	96	57	0.36	0.37	0.34
分類不能の職業	114	75	39	0			0.00	0.00	0.00

会津若松所 職業別(常用計)	26. 3月								
	有効求職			有効求人			有効求人倍率		
	計	一般	パート	計	一般	パート	計	一般	パート
職業計	5,077	3,934	1,143	5,021	3,255	1,766	0.99	0.83	1.55
A 管理的職業	15	15		11	11		0.73	0.73	#DIV/0!
B 専門的・技術的職業	513	433	80	708	618	90	1.38	1.43	1.13
07 開発技術者	17	17		17	17		1.00	1.00	
08 製造技術者	44	42	2	15	15		0.34	0.36	0.00
09 建築・土木技術者等	42	41	1	92	92		2.19	2.24	0.00
10 情報処理・通信技術者	46	45	1	47	41	6	1.02	0.91	6.00
11 その他の技術者	14	14		3	3		0.21	0.21	
12 医師、薬剤師等	3	1	2	8	7	1	2.67	7.00	0.50
13 保健師、助産師等	91	67	24	163	142	21	1.79	2.12	0.88
14 医療技術者	14	12	2	36	33	3	2.57	2.75	1.50
15 その他の保健医療	25	23	2	14	13	1	0.56	0.57	0.50
16 社会福祉の専門的職業	94	71	23	190	161	29	2.02	2.27	1.26
22 美術家、デザイナー等	12	10	2	8	5	3	0.67	0.50	1.50
05.06.17~21.23.24その他	111	90	21	115	89	26	1.04	0.99	1.24
C 事務的職業	1,354	1,091	263	573	433	140	0.42	0.40	0.53
25 一般事務員	1,218	972	246	425	315	110	0.35	0.32	0.45
26 会計事務員	42	35	7	54	48	6	1.29	1.37	0.86
27 生産関連事務員	30	26	4	34	25	9	1.13	0.96	2.25
28 営業・販売関連事務員	40	38	2	39	26	13	0.98	0.68	6.50
29 外勤事務員	1	1		1	1		1.00	1.00	
30 運輸・郵便事務	10	10		12	12		1.20	1.20	
31 事務用機器操作の職業	13	9	4	8	6	2	0.62	0.67	0.50
D 販売の職業	453	320	133	743	354	389	1.64	1.11	2.92
32 商品販売の職業	334	206	128	573	190	383	1.72	0.92	2.99
33 販売類似の職業	7	7	0	7	5	2	1.00	0.71	
34 営業の職業	112	107	5	163	159	4	1.46	1.49	0.80
E サービスの職業	721	507	214	1,279	656	623	1.77	1.29	2.91
35 家庭生活支援サービス	3	3		0			0.00	0.00	
36 介護サービスの職業	190	148	42	290	209	81	1.53	1.41	1.93
37 保健医療サービス	37	26	11	32	30	2	0.86	1.15	0.18
38 生活衛生サービス	24	22	2	63	49	14	2.63	2.23	7.00
39 飲食物調理の職業	192	115	77	232	126	106	1.21	1.10	1.38
40 接客・給仕の職業	197	136	61	571	209	362	2.90	1.54	5.93
41 居住施設・ビルの管理	18	13	5	18	3	15	1.00	0.23	3.00
42 その他のサービス	60	44	16	73	30	43	1.22	0.68	2.69
F 保安の職業	42	35	7	127	83	44	3.02	2.37	6.29
G 農林漁業の職業	68	58	10	79	50	29	1.16	0.86	2.90
H 生産工程の職業	856	742	114	635	466	169	0.74	0.63	1.48
49 生産設備(金属)	3	3		2	2		0.67	0.67	
50 生産設備(金属除く)	16	15	1	4	4		0.25	0.27	0.00
51 生産設備(機械)	9	9		0			0.00	0.00	
52 金属材料製造等	111	107	4	126	122	4	1.14	1.14	1.00
54 製品製造・加工処理	153	108	45	224	131	93	1.46	1.21	2.07
57 機械組立の職業	438	387	51	136	110	26	0.31	0.28	0.51
60 機械整備・修理の職業	63	63	0	39	38	1	0.62	0.60	
61 製品検査(金属)	5	5		2		2	0.40	0.00	
62 製品検査(金属除く)	9	8	1	24	12	12	2.67	1.50	12.00
63 機械検査の職業	26	17	9	44	14	30	1.69	0.82	3.33
64 生産関連・生産類似	23	20	3	34	33	1	1.48	1.65	0.33
I 輸送・機械運転の職業	161	143	18	225	188	37	1.40	1.31	2.06
65 鉄道運転の職業	0			0					
66 自動車運転の職業	111	99	12	183	150	33	1.65	1.52	2.75
67 船舶・航空機運転	0			0					
68 その他の輸送の職業	4	4	0	4	3	1	1.00	0.75	
69 定置・建設機械運転	46	40	6	38	35	3	0.83	0.88	0.50
J 建設・採掘の職業	161	156	5	285	285		1.77	1.83	0.00
70 建設躯体工事の職業	9	7	2	57	57		6.33	8.14	0.00
71 建設の職業	45	43	2	59	59		1.31	1.37	0.00
72 電気工事の職業	27	26	1	38	38		1.41	1.46	0.00
73 土木の職業	80	80	0	130	130		1.63	1.63	
74 採掘の職業	0			1	1				
K 運搬・清掃等の職業	719	425	294	356	111	245	0.50	0.26	0.83
75 運搬の職業	199	161	38	95	56	39	0.48	0.35	1.03
76 清掃の職業	175	74	101	115	17	98	0.66	0.23	0.97
77 包装の職業	12	6	6	65	7	58	5.42	1.17	9.67
78 その他の運搬等の職業	333	184	149	81	31	50	0.24	0.17	0.34
分類不能の職業	14	9	5	0			0.00	0.00	0.00

郡山所 職業別(常用計)	26. 3月								
	有効求職			有効求人			有効求人倍率		
	計	一般	パート	計	一般	パート	計	一般	パート
職業計	7,381	5,691	1,690	9,473	6,735	2,738	1.28	1.18	1.62
A 管理的職業	23	22	1	64	58	6	2.78	2.64	6.00
B 専門的・技術的職業	803	664	139	1,990	1,541	449	2.48	2.32	3.23
07 開発技術者	49	49		116	116		2.37	2.37	
08 製造技術者	86	78	8	50	46	4	0.58	0.59	0.50
09 建築・土木技術者等	42	36	6	238	236	2	5.67	6.56	0.33
10 情報処理・通信技術者	52	48	4	95	93	2	1.83	1.94	0.50
11 その他の技術者	7	7		8	8		1.14	1.14	
12 医師、薬剤師等	4	1	3	456	230	226	114.00	230.00	75.33
13 保健師、助産師等	99	70	29	277	193	84	2.80	2.76	2.90
14 医療技術者	30	25	5	101	82	19	3.37	3.28	3.80
15 その他の保健医療	60	50	10	65	51	14	1.08	1.02	1.40
16 社会福祉の専門的職業	157	112	45	286	222	64	1.82	1.98	1.42
22 美術家、デザイナー等	54	48	6	39	32	7	0.72	0.67	1.17
05.06.17~21.23.24その他	163	140	23	259	232	27	1.59	1.66	1.17
C 事務的職業	2,179	1,675	504	1,073	779	294	0.49	0.47	0.58
25 一般事務員	1,898	1,435	463	799	566	233	0.42	0.39	0.50
26 会計事務員	84	70	14	57	47	10	0.68	0.67	0.71
27 生産関連事務員	70	63	7	66	54	12	0.94	0.86	1.71
28 営業・販売関連事務員	92	81	11	114	94	20	1.24	1.16	1.82
29 外勤事務員	1	1		12	2	10	12.00	2.00	
30 運輸・郵便事務	12	10	2	18	14	4	1.50	1.40	2.00
31 事務用機器操作の職業	22	15	7	7	2	5	0.32	0.13	0.71
D 販売の職業	729	565	164	1,081	659	422	1.48	1.17	2.57
32 商品販売の職業	487	333	154	694	277	417	1.43	0.83	2.71
33 販売類似の職業	7	7		19	19		2.71	2.71	
34 営業の職業	235	225	10	368	363	5	1.57	1.61	0.50
E サービスの職業	805	534	271	1,819	936	883	2.26	1.75	3.26
35 家庭生活支援サービス	9	3	6	8	4	4	0.89	1.33	0.67
36 介護サービスの職業	254	183	71	583	423	160	2.30	2.31	2.25
37 保健医療サービス	49	43	6	47	30	17	0.96	0.70	2.83
38 生活衛生サービス	53	41	12	178	115	63	3.36	2.80	5.25
39 飲食物調理の職業	184	92	92	383	122	261	2.08	1.33	2.84
40 接客・給仕の職業	173	118	55	517	178	339	2.99	1.51	6.16
41 居住施設・ビルの管理	16	12	4	24	9	15	1.50	0.75	3.75
42 その他のサービス	67	42	25	79	55	24	1.18	1.31	0.96
F 保安の職業	41	32	9	454	347	107	11.07	10.84	11.89
G 農林漁業の職業	48	39	9	60	54	6	1.25	1.38	0.67
H 生産工程の職業	1,107	930	177	779	639	140	0.70	0.69	0.79
49 生産設備(金属)	11	10	1	2	2		0.18	0.20	0.00
50 生産設備(金属除く)	15	13	2	3	2	1	0.20	0.15	0.50
51 生産設備(機械)	37	37	0	6	6		0.16	0.16	
52 金属材料製造等	124	117	7	170	164	6	1.37	1.40	0.86
54 製品製造・加工処理	239	162	77	286	183	103	1.20	1.13	1.34
57 機械組立の職業	490	425	65	86	84	2	0.18	0.20	0.03
60 機械整備・修理の職業	71	70	1	118	114	4	1.66	1.63	4.00
61 製品検査(金属)	20	13	7	14	12	2	0.70	0.92	0.29
62 製品検査(金属除く)	13	11	2	30	23	7	2.31	2.09	3.50
63 機械検査の職業	48	36	12	23	10	13	0.48	0.28	1.08
64 生産関連・生産類似	39	36	3	41	39	2	1.05	1.08	0.67
I 輸送・機械運転の職業	249	229	20	512	457	55	2.06	2.00	2.75
65 鉄道運転の職業	0			0					
66 自動車運転の職業	184	167	17	427	375	52	2.32	2.25	3.06
67 船舶・航空機運転	0			0					
68 その他の輸送の職業	15	14	1	4	3	1	0.27	0.21	1.00
69 位置・建設機械運転	50	48	2	81	79	2	1.62	1.65	1.00
J 建設・採掘の職業	360	350	10	937	927	10	2.60	2.65	1.00
70 建設躯体工事の職業	13	12	1	73	73		5.62	6.08	0.00
71 建設の職業	49	44	5	152	152		3.10	3.45	0.00
72 電気工事の職業	24	24		83	83		3.46	3.46	
73 土木の職業	273	269	4	628	618	10	2.30	2.30	2.50
74 採掘の職業	1	1		1	1		1.00	1.00	
K 運搬・清掃等の職業	959	590	369	704	338	366	0.73	0.57	0.99
75 運搬の職業	306	256	50	242	175	67	0.79	0.68	1.34
76 清掃の職業	159	78	81	274	96	178	1.72	1.23	2.20
77 包装の職業	19	6	13	41	19	22	2.16	3.17	1.69
78 その他の運搬等の職業	475	250	225	147	48	99	0.31	0.19	0.44
分類不能の職業	78	61	17	0			0.00	0.00	0.00

白河所 職業別(常用計)	26. 3月								
	有効求職			有効求人			有効求人倍率		
	計	一般	パート	計	一般	パート	計	一般	パート
職業計	2,260	1,677	583	2,452	1,889	563	1.08	1.13	0.97
A 管理的職業	10	10		9	8	1	0.90	0.80	#DIV/0!
B 専門的・技術的職業	228	186	42	412	347	65	1.81	1.87	1.55
07 開発技術者	12	11	1	28	28		2.33	2.55	0.00
08 製造技術者	53	49	4	14	13	1	0.26	0.27	0.25
09 建築・土木技術者等	7	7		55	55		7.86	7.86	
10 情報処理・通信技術者	12	12		15	15		1.25	1.25	
11 その他の技術者	6	6		0			0.00	0.00	
12 医師、薬剤師等	1	0	1	6	4	2	6.00		2.00
13 保健師、助産師等	26	18	8	97	79	18	3.73	4.39	2.25
14 医療技術者	7	3	4	20	16	4	2.86	5.33	1.00
15 その他の保健医療	9	8	1	10	9	1	1.11	1.13	1.00
16 社会福祉の専門的職業	42	31	11	103	87	16	2.45	2.81	1.45
22 美術家、デザイナー等	11	11		3	2	1	0.27	0.18	
05.06.17~21.23.24その他	42	30	12	61	39	22	1.45	1.30	1.83
C 事務的職業	582	429	153	217	147	70	0.37	0.34	0.46
25 一般事務員	483	347	136	152	92	60	0.31	0.27	0.44
26 会計事務員	16	14	2	7	6	1	0.44	0.43	0.50
27 生産関連事務員	46	40	6	27	24	3	0.59	0.60	0.50
28 営業・販売関連事務員	32	26	6	16	15	1	0.50	0.58	0.17
29 外勤事務員	0			1	1				
30 運輸・郵便事務	1	0	1	13	9	4	13.00		4.00
31 事務用機器操作の職業	4	2	2	1		1	0.25	0.00	0.50
D 販売の職業	167	118	49	204	124	80	1.22	1.05	1.63
32 商品販売の職業	127	83	44	121	58	63	0.95	0.70	1.43
33 販売類似の職業	8	5	3	1	1		0.13	0.20	0.00
34 営業の職業	32	30	2	82	65	17	2.56	2.17	8.50
E サービスの職業	263	184	79	458	274	184	1.74	1.49	2.33
35 家庭生活支援サービス	0			0					
36 介護サービスの職業	75	62	13	176	139	37	2.35	2.24	2.85
37 保健医療サービス	14	13	1	23	18	5	1.64	1.38	5.00
38 生活衛生サービス	11	10	1	4	2	2	0.36	0.20	2.00
39 飲食物調理の職業	59	29	30	95	51	44	1.61	1.76	1.47
40 接客・給仕の職業	69	46	23	119	47	72	1.72	1.02	3.13
41 居住施設・ビルの管理	3	2	1	4	3	1	1.33	1.50	1.00
42 その他のサービス	32	22	10	37	14	23	1.16	0.64	2.30
F 保安の職業	7	5	2	112	75	37	16.00	15.00	18.50
G 農林漁業の職業	30	21	9	58	49	9	1.93	2.33	1.00
H 生産工程の職業	468	378	90	524	464	60	1.12	1.23	0.67
49 生産設備(金属)	3	3		16	14	2	5.33	4.67	
50 生産設備(金属除く)	2	1	1	4	4		2.00	4.00	0.00
51 生産設備(機械)	6	5	1	0			0.00	0.00	0.00
52 金属材料製造等	81	76	5	114	108	6	1.41	1.42	1.20
54 製品製造・加工処理	125	104	21	202	180	22	1.62	1.73	1.05
57 機械組立の職業	138	108	30	105	82	23	0.76	0.76	0.77
60 機械整備・修理の職業	21	20	1	21	21		1.00	1.05	0.00
61 製品検査(金属)	15	8	7	12	12		0.80	1.50	0.00
62 製品検査(金属除く)	28	14	14	18	17	1	0.64	1.21	0.07
63 機械検査の職業	21	15	6	14	11	3	0.67	0.73	0.50
64 生産関連・生産類似	28	24	4	18	15	3	0.64	0.63	0.75
I 輸送・機械運転の職業	79	68	11	138	128	10	1.75	1.88	0.91
65 鉄道運転の職業	0			0					
66 自動車運転の職業	57	51	6	122	112	10	2.14	2.20	1.67
67 船舶・航空機運転	0			0					
68 その他の輸送の職業	11	8	3	0			0.00	0.00	0.00
69 定置・建設機械運転	11	9	2	16	16		1.45	1.78	0.00
J 建設・採掘の職業	45	45		164	163	1	3.64	3.62	#DIV/0!
70 建設躯体工事の職業	2	2		21	21		10.50	10.50	
71 建設の職業	8	8		28	28		3.50	3.50	
72 電気工事の職業	4	4		20	19	1	5.00	4.75	
73 土木の職業	30	30		95	95		3.17	3.17	
74 採掘の職業	1	1		0			0.00	0.00	
K 運搬・清掃等の職業	248	147	101	156	110	46	0.63	0.75	0.46
75 運搬の職業	54	42	12	95	80	15	1.76	1.90	1.25
76 清掃の職業	59	24	35	23	7	16	0.39	0.29	0.46
77 包装の職業	2	2	0	8	8		4.00	4.00	
78 その他の運搬等の職業	133	79	54	30	15	15	0.23	0.19	0.28
分類不能の職業	133	86	47	0			0.00	0.00	0.00

須賀川所 職業別(常用計)	26. 3月								
	有効求職			有効求人			有効求人倍率		
	計	一般	パート	計	一般	パート	計	一般	パート
職業計	2,170	1,663	507	1,994	1,515	479	0.92	0.91	0.94
A 管理的職業	7	6	1	11	11		1.57	1.83	0.00
B 専門的・技術的職業	214	178	36	355	295	60	1.66	1.66	1.67
07 開発技術者	13	12	1	19	19		1.46	1.58	0.00
08 製造技術者	23	20	3	5	4	1	0.22	0.20	0.33
09 建築・土木技術者等	4	4		34	34		8.50	8.50	
10 情報処理・通信技術者	6	6		16	16		2.67	2.67	
11 その他の技術者	3	2	1	3	3		1.00	1.50	0.00
12 医師、薬剤師等	3	3		10	7	3	3.33	2.33	
13 保健師、助産師等	29	23	6	72	59	13	2.48	2.57	2.17
14 医療技術者	7	6	1	30	24	6	4.29	4.00	6.00
15 その他の保健医療	12	11	1	15	14	1	1.25	1.27	1.00
16 社会福祉の専門的職業	61	51	10	77	65	12	1.26	1.27	1.20
22 美術家、デザイナー等	8	7	1	1	1		0.13	0.14	0.00
05.06.17~21.23.24その他	45	33	12	73	49	24	1.62	1.48	2.00
C 事務的職業	516	384	132	177	149	28	0.34	0.39	0.21
25 一般事務員	442	325	117	122	99	23	0.28	0.30	0.20
26 会計事務員	14	13	1	10	10		0.71	0.77	0.00
27 生産関連事務員	31	25	6	21	18	3	0.68	0.72	0.50
28 営業・販売関連事務員	20	16	4	18	16	2	0.90	1.00	0.50
29 外勤事務員	0			0					
30 運輸・郵便事務	5	3	2	5	5		1.00	1.67	0.00
31 事務用機器操作の職業	4	2	2	1	1		0.25	0.50	0.00
D 販売の職業	168	116	52	174	81	93	1.04	0.70	1.79
32 商品販売の職業	121	72	49	128	35	93	1.06	0.49	1.90
33 販売類似の職業	5	5		2	2		0.40	0.40	
34 営業の職業	42	39	3	44	44		1.05	1.13	0.00
E サービスの職業	222	152	70	299	144	155	1.35	0.95	2.21
35 家庭生活支援サービス	1		1	0			0.00		0.00
36 介護サービスの職業	72	53	19	91	67	24	1.26	1.26	1.26
37 保健医療サービス	13	11	2	17	13	4	1.31	1.18	2.00
38 生活衛生サービス	14	10	4	10	7	3	0.71	0.70	0.75
39 飲食物調理の職業	46	28	18	54	13	41	1.17	0.46	2.28
40 接客・給仕の職業	42	30	12	96	35	61	2.29	1.17	5.08
41 居住施設・ビルの管理	3	2	1	7	2	5	2.33	1.00	5.00
42 その他のサービス	31	18	13	24	7	17	0.77	0.39	1.31
F 保安の職業	9	8	1	12	7	5	1.33	0.88	5.00
G 農林漁業の職業	23	20	3	10	9	1	0.43	0.45	0.33
H 生産工程の職業	464	400	64	352	303	49	0.76	0.76	0.77
49 生産設備(金属)	3	2	1	1	1		0.33	0.50	0.00
50 生産設備(金属除く)	0			1	1				
51 生産設備(機械)	6	6		0			0.00	0.00	
52 金属材料製造等	89	84	5	76	76		0.85	0.90	0.00
54 製品製造・加工処理	160	128	32	102	77	25	0.64	0.60	0.78
57 機械組立の職業	134	120	14	102	92	10	0.76	0.77	0.71
60 機械整備・修理の職業	16	15	1	18	15	3	1.13	1.00	3.00
61 製品検査(金属)	12	10	2	1	1		0.08	0.10	0.00
62 製品検査(金属除く)	9	5	4	4	1	3	0.44	0.20	0.75
63 機械検査の職業	19	14	5	20	17	3	1.05	1.21	0.60
64 生産関連・生産類似	16	16		27	22	5	1.69	1.38	
I 輸送・機械運転の職業	82	75	7	179	176	3	2.18	2.35	0.43
65 鉄道運転の職業	0	0		0					
66 自動車運転の職業	60	56	4	154	151	3	2.57	2.70	0.75
67 船舶・航空機運転	0			0					
68 その他の輸送の職業	8	7	1	2	2		0.25	0.29	0.00
69 定置・建設機械運転	14	12	2	23	23		1.64	1.92	0.00
J 建設・採掘の職業	66	62	4	189	188	1	2.86	3.03	0.25
70 建設躯体工事の職業	2	2		25	24	1	12.50	12.00	
71 建設の職業	13	12	1	44	44		3.38	3.67	0.00
72 電気工事の職業	5	5		14	14		2.80	2.80	
73 土木の職業	46	43	3	106	106		2.30	2.47	0.00
74 採掘の職業	0			0					
K 運搬・清掃等の職業	394	257	137	236	152	84	0.60	0.59	0.61
75 運搬の職業	79	63	16	106	79	27	1.34	1.25	1.69
76 清掃の職業	51	27	24	65	42	23	1.27	1.56	0.96
77 包装の職業	4	2	2	18	2	16	4.50	1.00	8.00
78 その他の運搬等の職業	260	165	95	47	29	18	0.18	0.18	0.19
分類不能の職業	5	5	0	0			0.00	0.00	#DIV/0!

相双所 職業別(常用計)	26. 3月								
	有効求職			有効求人			有効求人倍率		
	計	一般	パート	計	一般	パート	計	一般	パート
職業計	1,575	1,189	386	3,761	2,870	891	2.39	2.41	2.31
A 管理的職業	7	6	1	7	7		1.00	1.17	0.00
B 専門的・技術的職業	131	109	22	591	491	100	4.51	4.50	4.55
07 開発技術者	4	4		13	13		3.25	3.25	
08 製造技術者	7	7		3	3		0.43	0.43	
09 建築・土木技術者等	12	10	2	152	152		12.67	15.20	0.00
10 情報処理・通信技術者	4	4		2	2		0.50	0.50	
11 その他の技術者	2	2		3	3		1.50	1.50	
12 医師、薬剤師等	0			24	18	6			
13 保健師、助産師等	25	21	4	179	141	38	7.16	6.71	9.50
14 医療技術者	5	5		47	37	10	9.40	7.40	
15 その他の保健医療	5	3	2	9	9		1.80	3.00	0.00
16 社会福祉の専門的職業	28	22	6	69	52	17	2.46	2.36	2.83
22 美術家、デザイナー等	0			1		1			
05.06.17~21.23.24その他	39	31	8	89	61	28	2.28	1.97	3.50
C 事務的職業	435	319	116	301	216	85	0.69	0.68	0.73
25 一般事務員	403	297	106	231	168	63	0.57	0.57	0.59
26 会計事務員	5	4	1	26	19	7	5.20	4.75	7.00
27 生産関連事務員	11	8	3	16	14	2	1.45	1.75	0.67
28 営業・販売関連事務員	12	9	3	12	4	8	1.00	0.44	2.67
29 外勤事務員	1		1	6	6		6.00		0.00
30 運輸・郵便事務	1		1	7	2	5	7.00		5.00
31 事務用機器操作の職業	2	1	1	3	3		1.50	3.00	0.00
D 販売の職業	108	78	30	353	169	184	3.27	2.17	6.13
32 商品販売の職業	89	59	30	266	88	178	2.99	1.49	5.93
33 販売類似の職業	1	1		3	3		3.00	3.00	
34 営業の職業	18	18		84	78	6	4.67	4.33	
E サービスの職業	197	114	83	615	334	281	3.12	2.93	3.39
35 家庭生活支援サービス	3		3	1		1	0.33		0.33
36 介護サービスの職業	75	50	25	278	205	73	3.71	4.10	2.92
37 保健医療サービス	10	8	2	29	27	2	2.90	3.38	1.00
38 生活衛生サービス	5	4	1	26	21	5	5.20	5.25	5.00
39 飲食物調理の職業	54	23	31	152	46	106	2.81	2.00	3.42
40 接客・給仕の職業	29	17	12	106	19	87	3.66	1.12	7.25
41 居住施設・ビルの管理	6	4	2	10	7	3	1.67	1.75	1.50
42 その他のサービス	15	8	7	13	9	4	0.87	1.13	0.57
F 保安の職業	8	8		55	47	8	6.88	5.88	#DIV/0!
G 農林漁業の職業	16	12	4	48	34	14	3.00	2.83	3.50
H 生産工程の職業	266	224	42	504	405	99	1.89	1.81	2.36
49 生産設備(金属)	16	14	2	2	2		0.13	0.14	0.00
50 生産設備(金属除く)	3	3		0			0.00	0.00	
51 生産設備(機械)	16	12	4	36	36		2.25	3.00	0.00
52 金属材料製造等	51	49	2	109	87	22	2.14	1.78	11.00
54 製品製造・加工処理	46	30	16	183	126	57	3.98	4.20	3.56
57 機械組立の職業	94	80	14	36	30	6	0.38	0.38	0.43
60 機械整備・修理の職業	10	10	0	71	70	1	7.10	7.00	
61 製品検査(金属)	8	6	2	8	8		1.00	1.33	0.00
62 製品検査(金属除く)	1	0	1	36	24	12	36.00		12.00
63 機械検査の職業	11	11		6	6		0.55	0.55	
64 生産関連・生産類似	10	9	1	17	16	1	1.70	1.78	1.00
I 輸送・機械運転の職業	89	80	9	326	300	26	3.66	3.75	2.89
65 鉄道運転の職業	0			0					
66 自動車運転の職業	58	50	8	208	182	26	3.59	3.64	3.25
67 船舶・航空機運転	0			0					
68 その他の輸送の職業	3	2	1	6	6		2.00	3.00	0.00
69 定置・建設機械運転	28	28		112	112		4.00	4.00	
J 建設・採掘の職業	116	113	3	695	695		5.99	6.15	0.00
70 建設躯体工事の職業	4	4		58	58		14.50	14.50	
71 建設の職業	14	14		82	82		5.86	5.86	
72 電気工事の職業	10	8	2	76	76		7.60	9.50	0.00
73 土木の職業	88	87	1	479	479		5.44	5.51	0.00
74 採掘の職業	0			0					
K 運搬・清掃等の職業	193	122	71	266	172	94	1.38	1.41	1.32
75 運搬の職業	33	28	5	70	49	21	2.12	1.75	4.20
76 清掃の職業	49	19	30	139	85	54	2.84	4.47	1.80
77 包装の職業	5	3	2	14	12	2	2.80	4.00	1.00
78 その他の運搬等の職業	106	72	34	43	26	17	0.41	0.36	0.50
分類不能の職業	9	4	5	0			0.00	0.00	0.00

二本松所 職業別(常用計)	26. 3月								
	有効求職			有効求人			有効求人倍率		
	計	一般	パート	計	一般	パート	計	一般	パート
職業計	1,611	1,179	432	2,101	1,474	627	1.30	1.25	1.45
A 管理的職業	7	6	1	8	4	4	1.14	0.67	4.00
B 専門的・技術的職業	126	104	22	303	252	51	2.40	2.42	2.32
07 開発技術者	12	12	0	11	11		0.92	0.92	
08 製造技術者	16	15	1	2	2		0.13	0.13	0.00
09 建築・土木技術者等	8	8		73	73		9.13	9.13	
10 情報処理・通信技術者	6	6		3	3		0.50	0.50	
11 その他の技術者	0	0		1	1				
12 医師、薬剤師等	0			2	2				
13 保健師、助産師等	12	7	5	83	59	24	6.92	8.43	4.80
14 医療技術者	4	4		31	25	6	7.75	6.25	
15 その他の保健医療	6	5	1	8	7	1	1.33	1.40	1.00
16 社会福祉の専門的職業	22	15	7	61	51	10	2.77	3.40	1.43
22 美術家、デザイナー等	12	12		0			0.00	0.00	
05.06.17~21.23.24その他	28	20	8	28	18	10	1.00	0.90	1.25
C 事務的職業	384	285	99	164	114	50	0.43	0.40	0.51
25 一般事務員	360	263	97	117	81	36	0.33	0.31	0.37
26 会計事務員	6	6		15	11	4	2.50	1.83	
27 生産関連事務員	7	7		17	12	5	2.43	1.71	
28 営業・販売関連事務員	8	8		5	4	1	0.63	0.50	
29 外勤事務員	0			3	1	2			
30 運輸・郵便事務	0	0	0	7	5	2			
31 事務用機器操作の職業	3	1	2	0			0.00	0.00	0.00
D 販売の職業	104	68	36	184	82	102	1.77	1.21	2.83
32 商品販売の職業	72	41	31	118	26	92	1.64	0.63	2.97
33 販売類似の職業	4	3	1	1	1		0.25	0.33	0.00
34 営業の職業	28	24	4	65	55	10	2.32	2.29	2.50
E サービスの職業	196	127	69	348	155	193	1.78	1.22	2.80
35 家庭生活支援サービス	0			0					
36 介護サービスの職業	68	49	19	121	86	35	1.78	1.76	1.84
37 保健医療サービス	22	16	6	16	12	4	0.73	0.75	0.67
38 生活衛生サービス	7	6	1	6	4	2	0.86	0.67	2.00
39 飲食物調理の職業	38	15	23	67	25	42	1.76	1.67	1.83
40 接客・給仕の職業	38	25	13	97	19	78	2.55	0.76	6.00
41 居住施設・ビルの管理	6	4	2	2	2		0.33	0.50	0.00
42 その他のサービス	17	12	5	39	7	32	2.29	0.58	6.40
F 保安の職業	14	9	5	57	39	18	4.07	4.33	3.60
G 農林漁業の職業	9	8	1	11	10	1	1.22	1.25	1.00
H 生産工程の職業	325	258	67	285	203	82	0.88	0.79	1.22
49 生産設備(金属)	21	20	1	0			0.00	0.00	0.00
50 生産設備(金属除く)	4	3	1	1	1		0.25	0.33	0.00
51 生産設備(機械)	6	6		0			0.00	0.00	
52 金属材料製造等	42	41	1	59	53	6	1.40	1.29	6.00
54 製品製造・加工処理	76	47	29	162	99	63	2.13	2.11	2.17
57 機械組立の職業	106	84	22	25	17	8	0.24	0.20	0.36
60 機械整備・修理の職業	12	10	2	15	15		1.25	1.50	0.00
61 製品検査(金属)	4	4	0	1	1		0.25	0.25	
62 製品検査(金属除く)	8	6	2	2	1	1	0.25	0.17	0.50
63 機械検査の職業	21	16	5	0			0.00	0.00	0.00
64 生産関連・生産類似	25	21	4	20	16	4	0.80	0.76	1.00
I 輸送・機械運転の職業	77	69	8	202	191	11	2.62	2.77	1.38
65 鉄道運転の職業	0			0					
66 自動車運転の職業	58	52	6	160	150	10	2.76	2.88	1.67
67 船舶・航空機運転	0			0					
68 その他の輸送の職業	12	10	2	6	5	1	0.50	0.50	0.50
69 定置・建設機械運転	7	7		36	36		5.14	5.14	
J 建設・採掘の職業	95	92	3	319	317	2	3.36	3.45	0.67
70 建設躯体工事の職業	3	3		59	59		19.67	19.67	
71 建設の職業	6	6		48	46	2	8.00	7.67	
72 電気工事の職業	4	4		34	34		8.50	8.50	
73 土木の職業	82	79	3	178	178		2.17	2.25	0.00
74 採掘の職業	0	0		0					
K 運搬・清掃等の職業	236	130	106	220	107	113	0.93	0.82	1.07
75 運搬の職業	77	56	21	109	60	49	1.42	1.07	2.33
76 清掃の職業	48	21	27	41	13	28	0.85	0.62	1.04
77 包装の職業	4	1	3	2		2	0.50	0.00	0.67
78 その他の運搬等の職業	107	52	55	68	34	34	0.64	0.65	0.62
分類不能の職業	38	23	15	0			0.00	0.00	0.00