



平成26年3月28日公表

平成26年 2月分

公共職業安定所業務取扱月報

福島労働局職業安定部

目 次

- 1. 概況
- 2. グラフでみる労働市場
- 3. 新規求人・新規求職の対前年同月増減率の推移
- 4. 雇用保険 受給資格決定件数・受給者実人員の推移
- 5. 一般職業紹介状況
- 6. 雇用保険業務概況
- 7. 職業別有効求職・有効求人バランスシート

本月報から抜粋して利用する場合には「公共職業安定所業務取扱月報から抜粋(または作成)」とご記入願います。

また、本月報に対するお問い合わせは福島労働局職業安定部(職業安定課地方労働市場情報官:電話024-529-5338)まで願います。

1. 概 況 (学卒を除きパートを含む)

2月の新規求人数は、前年同月比で▲3.1%の減少となった。

新規求職申込件数は、前年同月比で▲15.2%の減少となった。

新規求人倍率(季節調整値)は1.92倍と前月を0.13ポイント上回り

前年同月(原数値)は0.24ポイント上回った。

また、有効求人倍率(季節調整値)は1.32倍と前月を0.01ポイント上回り

前年同月(原数値)も0.12ポイント上回った。

■ 求 人

新規求人数は15,420人で前年同月比▲3.1%(▲487人)の減少となった。

《対前年同月増減数順》

増加した主な産業と対前年同月増加率・増加数		減少した主な産業と対前年同月減少率・減少数	
公務・その他	27.1% 313	建設業	▲20.2% ▲502
卸売、小売業	10.2% 239	宿泊業、飲食サービス業	▲26.4% ▲305
サービス業	6.9% 135	医療、福祉	▲5.8% ▲141
製造業	5.7% 89	運輸業、郵便業	▲15.6% ▲133

(規模別)

規 模	前年同月比	規 模	前年同月比
29人以下	0.5%	300人～499人	▲7.8%
30人～99人	▲13.5%	500人～999人	78.1%
100～299人	▲10.2%	1,000人以上	23.9%

新規求人のうち、一般は10,654人で前年同月▲2.3%(▲246人)の減少となり

パートタイムは4,766人で前年同月比▲4.8%(▲241)の減少となった。

月間有効求人数は40,592人で前年同月比0.4%(163人)の増加となった。

■ 求 職

新規求職申込件数は、8,132件で前年同月比▲15.2%(▲1,454件)の減少となった。

このうち45歳以上の者の割合は、37.2%(前年同月差1.0ポイント上昇)、雇用保険の一般受給資格決定者の割合は、19.7%(同0.6ポイント上昇)となった。

月間有効求職者数は29,903人で前年同月比▲8.1%(▲2,642人)減少となった。

このうち、45歳以上の者の割合は、41.1%(前年同月1.1ポイント上昇)、雇用保険の受給者実人員の割合は、22.3%(同▲0.9ポイント低下)を占めている。

■ 就 職

就職件数は2,930件で前年同月比▲15.2%(▲525件)減少となった。

このうち、45歳以上の者の割合は、30.9%(前年同月差▲0.9ポイント低下)となった。

■ 求 人 倍 率

(原数値)

項 目	当月	前月	前年同月	対前月差 (ポイント)	対前年同月差 (ポイント)
新規求人倍率 (倍)	1.90	1.67	1.66	0.23	0.24
有効求人倍率 (倍)	1.36	1.34	1.24	0.02	0.12

(季節調整値)

項 目	当月	前月	前年同月	対前月差 (ポイント)	対前年同月差 (ポイント)
新規求人倍率 (倍)	1.92	1.79	1.64	0.13	0.28
有効求人倍率 (倍)	1.32	1.31	1.20	0.01	0.12

※求人倍率(季節調整値):平成25年12月以前は遡及改訂数値。

主要項目別推移 (各年2月分)

項 目	22年2月	23年2月	24年2月	25年2月	26年2月	22年度比
新規求人数 (人)	7,720	9,357	14,977	15,907	15,420	99.7%
月間有効求人数 (人)	17,384	21,771	34,937	40,429	40,592	133.5%
新規求職申込件数(件)	11,175	12,120	10,553	9,586	8,132	▲27.2%
月間有効求職者数(人)	46,501	41,636	42,137	32,545	29,903	▲35.7%
就職件数 (件)	2,944	3,098	3,534	3,455	2,930	▲0.5%

2. グラフでみる労働市場 (学卒を除きパートを含む)

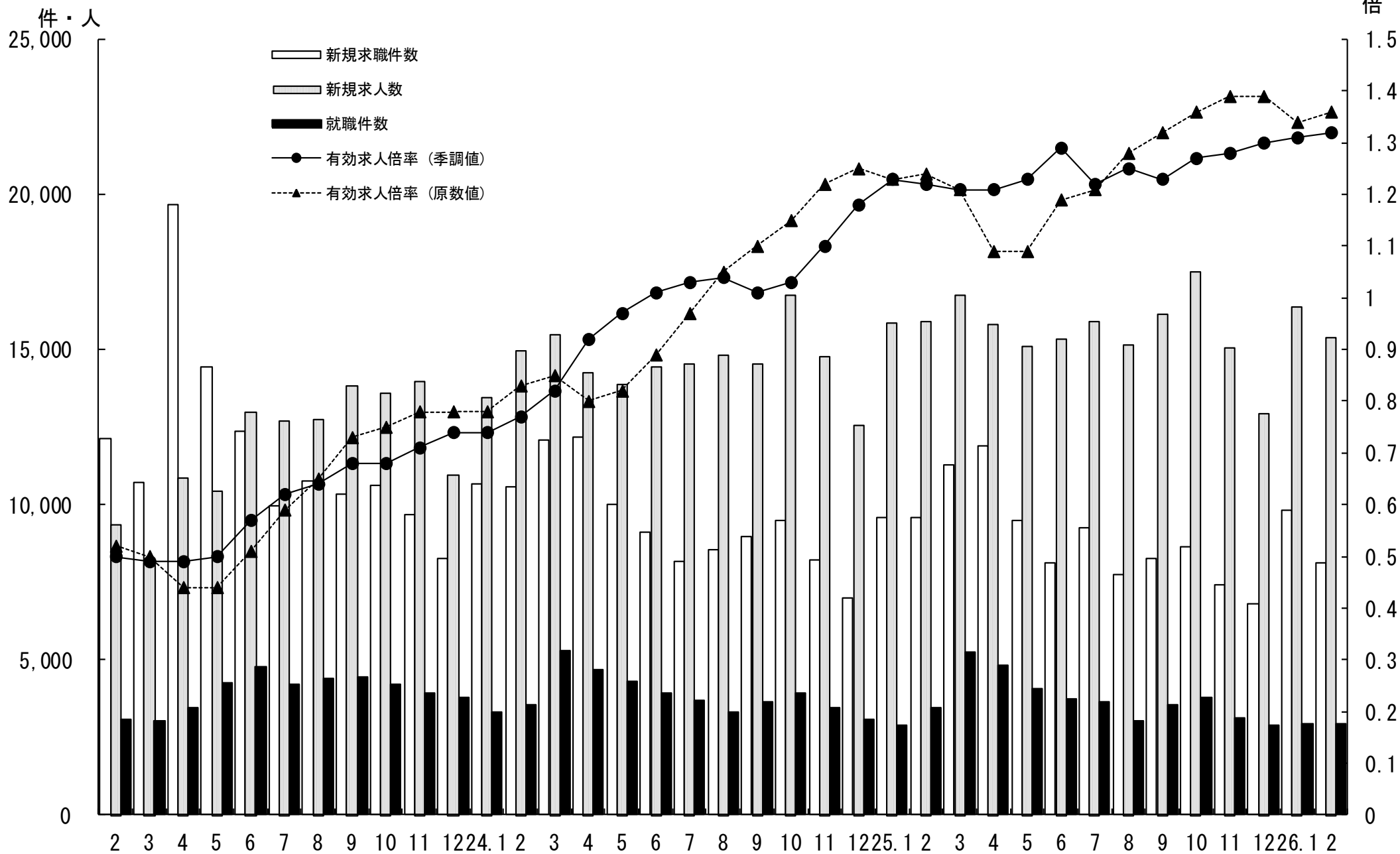

3. 新規求人・新規求職の対前年同月増減率の推移 (学卒を除きパートを含む)

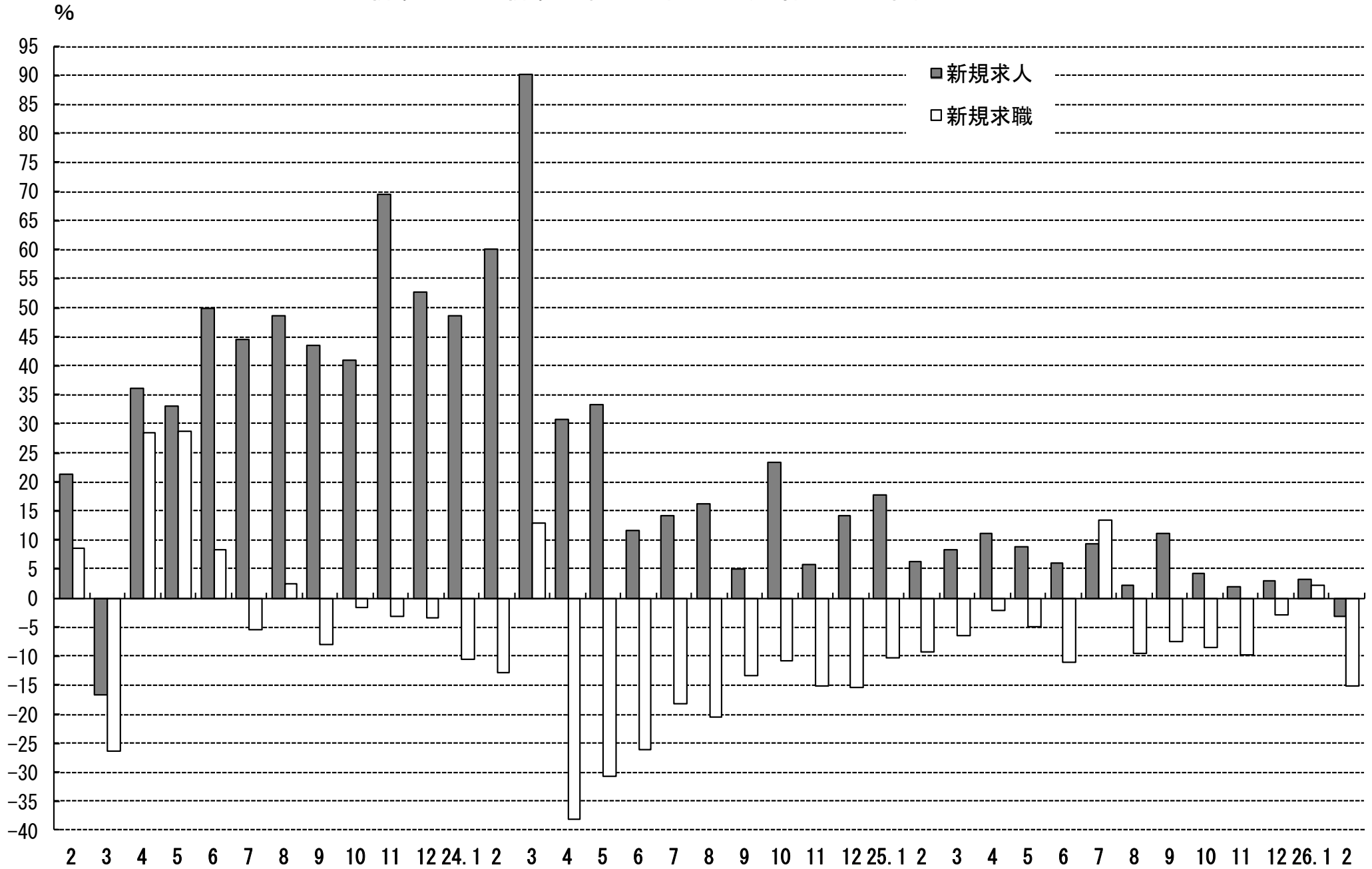

4. 雇用保険 受給資格決定件数・受給者実人員の推移

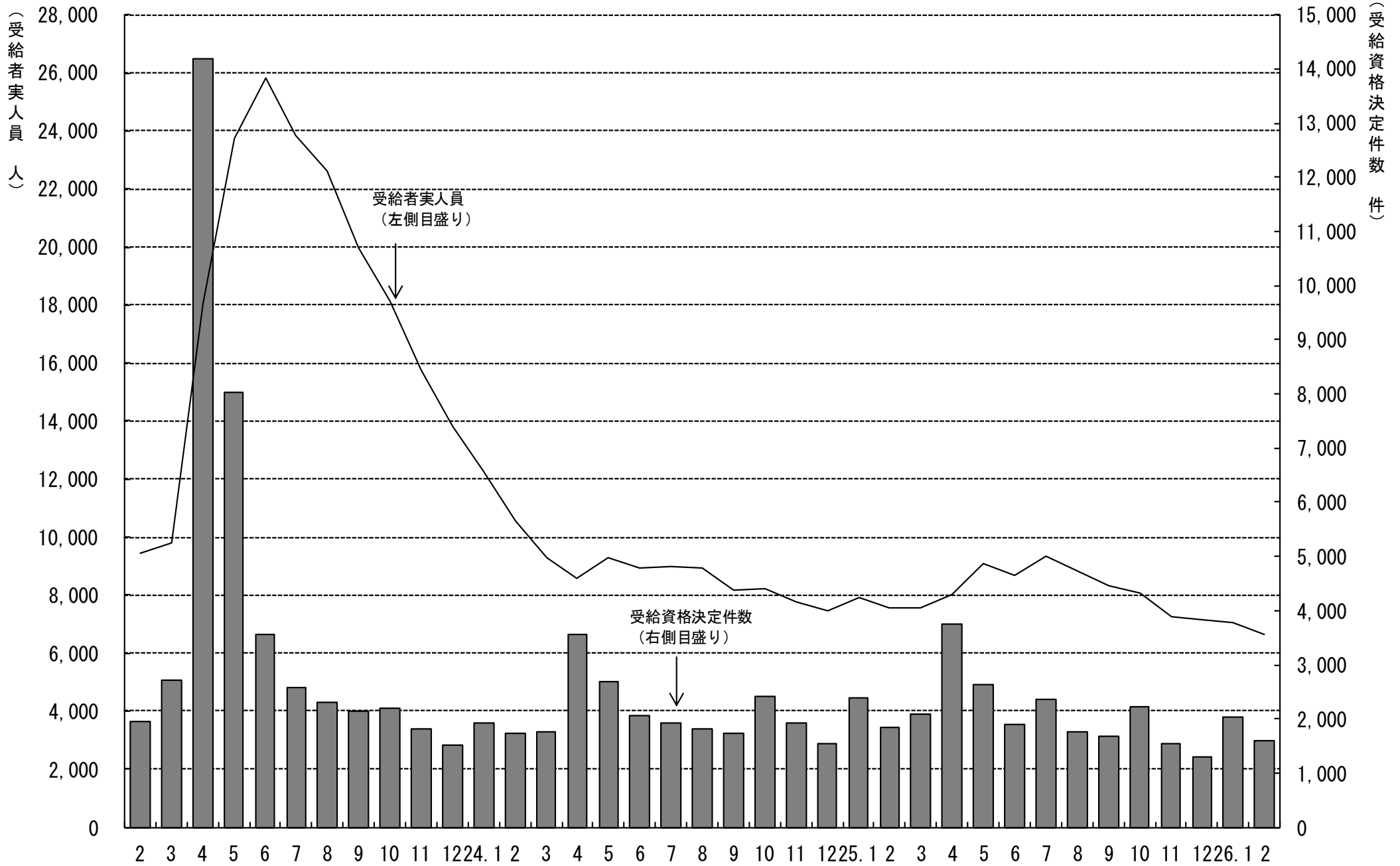

5. 一般職業紹介状況

(学卒を除きパートを含む)

平成26年2月分

項目別	安定所別	前年同月 (25年2月)	前月 (26年1月)	本月 (26年2月)	中通り計						会津計 会津若松	浜通り計				
					県北計			県中・県南				平	相双			
					福島	二本松		郡山	白河	須賀川						
求	新規求職申込件数(件)	9,586	9,807	8,132	1,857	343	2,200	1,715	485	545	2,745	4,945	1,233	1,523	431	1,954
	うち 常用	9,443	9,285	8,048	1,852	342	2,194	1,713	476	542	2,731	4,925	1,172	1,520	431	1,951
	うち 中高年齢者	3,474	3,790	3,029	692	118	810	576	155	202	933	1,743	496	591	199	790
	雇用保険受給資格決定件数	1,834	2,044	1,598	306	74	380	380	98	127	605	985	219	308	86	394
職	月間有効求職者数(人)	32,545	29,840	29,903	6,205	1,421	7,626	6,847	1,993	1,997	10,837	18,463	4,623	5,370	1,447	6,817
	うち 常用	32,232	29,210	29,688	6,193	1,414	7,607	6,758	1,977	1,991	10,726	18,333	4,552	5,357	1,446	6,803
	うち 中高年齢者	13,029	12,453	12,304	2,447	620	3,067	2,724	818	763	4,305	7,372	2,093	2,165	674	2,839
	雇用保険受給者実人員	7,543	7,053	6,669	1,359	374	1,733	1,360	497	434	2,291	4,024	1,227	1,107	311	1,418
求人	新規求人数(人)	15,907	16,400	15,420	2,806	714	3,520	3,546	898	959	5,403	8,923	1,931	3,251	1,315	4,566
	うち 常用	14,217	14,258	13,406	2,286	644	2,930	3,236	698	816	4,750	7,680	1,818	2,756	1,152	3,908
	月間有効求人数	40,429	39,989	40,592	7,546	2,188	9,734	9,333	2,452	2,058	13,843	23,577	4,792	8,447	3,776	12,223
	うち 常用	36,226	35,190	35,951	6,376	1,995	8,371	8,534	2,003	1,828	12,365	20,736	4,467	7,303	3,445	10,748
就職	就職件数(件)	3,455	2,929	2,930	546	145	691	541	195	246	982	1,673	495	555	207	762
	うち 常用	2,999	2,466	2,560	442	131	573	477	156	226	859	1,432	445	503	180	683
	うち 中高年齢者	1,097	1,007	905	161	44	205	152	53	62	267	472	177	178	78	256
	うち 受給者	708	634	622	119	37	156	132	38	52	222	378	109	107	28	135
	うち他県への就職件数	345	254	275	63	10	73	61	27	25	113	186	28	42	19	61
充足	充足数(人)	3,365	2,843	2,877	530	149	679	550	195	196	941	1,620	474	546	237	783
	うち 常用	2,917	2,410	2,531	434	139	573	493	158	178	829	1,402	429	491	209	700
	うち他県からの充足数	254	178	220	32	10	42	47	17	9	73	115	20	56	29	85
比率	新規求人倍率(倍)	1.64	1.79	1.92	1.51	2.08	1.60	2.07	1.85	1.76	1.97	1.80	1.57	2.13	3.05	2.34
	有効求人倍率(倍)	1.20	1.31	1.32	1.22	1.54	1.28	1.36	1.23	1.03	1.28	1.28	1.04	1.57	2.61	1.79
	就職率(%)	36.0	29.9	36.0	29.4	42.3	31.4	31.5	40.2	45.1	35.8	33.8	40.1	36.4	48.0	39.0
	うち中高年齢者の就職率	31.6	26.6	29.9	23.3	37.3	25.3	26.4	34.2	30.7	28.6	27.1	35.7	30.1	39.2	32.4
	充足率(%)	21.2	17.3	18.7	18.9	20.9	19.3	15.5	21.7	20.4	17.4	18.2	24.5	16.8	18.0	17.1

※県の有効求人倍率及び新規求人倍率は季節調整値、公共職業安定所の有効求人倍率及び新規求人倍率は原数値。

※就職率は新規求職者数ベース、充足率は新規求人数ベース

※雇用保険受給資格決定件数及び雇用保険受給者実人員の本月、前月、前年同月の合計欄には、運輸支局取扱分を含む。

6. 雇用保険業務概況

平成26年2月分

安定所別		22年度計	23年度計	24年度計	前年同月 (25年2月)	前月 (26年1月)	本月 (26年2月)	福 島	平	会津若松	郡	山 白	河 須 賀 川	二 本 松	相 双	運輸支局	
項目別	安定所別																
適	新規適用事業所数	1,305	1,593	1,749	141	105	107	24	20	13	26	3	6	5	10	0	
	廃止事業所数	1,121	1,107	1,030	58	39	37	6	14	6	3	3	2	2	1	0	
	月末事業所数	30,651	31,182	31,916	31,837	32,485	32,558	6,011	6,019	5,195	6,623	2,129	2,037	1,375	3,169	0	
	資格取得者数	98,895	110,394	113,289	7,905	6,986	6,841	1,323	1,223	784	1,911	381	330	286	603	0	
	資格喪失者数	92,824	116,334	101,626	7,053	8,839	6,841	1,360	1,154	875	2,049	347	319	223	514	0	
	月末被保険者数	516,506	509,654	519,702	519,838	533,085	532,481	109,965	87,864	69,885	139,824	38,178	30,525	21,776	34,464	0	
	離職票交付枚数	58,201	78,104	60,147	3,936	5,577	3,859	800	689	560	1,117	200	148	125	220	0	
	うち 高 齢	1,630	1,878	1,814	112	221	141	28	38	13	34	5	8	6	9	0	
	うち 特 例	2,169	1,759	1,677	44	556	39	2	0	35	2	0	0	0	0	0	
	うち 短 時 間	0	0	0	0	0	0	0	0	0	0	0	0	0	0	0	
給 一	受給資格決定件数	29,433	43,783	25,991	1,834	2,044	1,598	306	308	219	380	98	127	74	86	0	
	初回受給者数	26,032	40,238	21,458	1,709	1,467	1,523	309	275	222	352	104	99	87	75	0	
	受給者実人員	11,167	17,821	8,275	7,543	7,053	6,669	1,359	1,107	1,227	1,360	497	434	374	311	0	
	給付延日数	3,361,327	5,581,275	2,444,743	177,053	192,518	157,170	32,445	25,978	29,462	32,581	11,488	9,929	8,498	6,789	0	
	支給終了者数	21,604	30,274	16,508	1,040	1,408	950	170	160	156	225	72	67	48	52	0	
	支給金額(千円)	15,266,313	24,438,035	11,321,283	826,948	898,696	737,473	153,037	118,692	146,445	151,019	52,672	45,455	38,295	31,857	0	
	給付制限件数	10,966	10,220	10,417	872	640	905	173	192	136	185	57	63	39	60	0	
	特 付 例	受給資格決定件数	2,243	1,827	1,760	84	600	82	8	1	60	2	4	7	0	0	0
		受給者数	2,197	1,822	1,759	579	540	473	82	0	208	34	94	53	1	1	0
		支給金額(千円)	381,362	323,605	315,805	104,002	95,081	85,100	13,655	0	39,027	5,989	16,447	9,645	148	189	0
給付制限件数		3	4	5	1	0	1	0	0	1	0	0	0	0	0	0	

※ 支給金額は千円未満四捨五入のため、県計とは一致しないことがある。

※ 年度計の適用事業所数、被保険者数は各年度3月末日現在の数。

※ 「日雇」分は月報集計が廃止され、四半期集計となったため業務取扱月報への掲載は中止した。

福島労働局 職業別(常用計)	26. 2月								
	有効求職			有効求人			有効求人倍率		
	計	一般	パート	計	一般	パート	計	一般	パート
職業計	29,688	22,387	7,301	35,951	25,245	10,706	1.21	1.13	1.47
A管理的職業	111	104	7	136	132	4	1.23	1.27	0.57
B専門的・技術的職業	3064	2,476	588	6,630	5,351	1,279	2.16	2.16	2.18
07開発技術者	194	189	5	288	288		1.48	1.52	0.00
08製造技術者	327	298	29	122	114	8	0.37	0.38	0.28
09建築・土木技術者等	191	178	13	930	927	3	4.87	5.21	0.23
10情報処理・通信技術者	207	197	10	238	229	9	1.15	1.16	0.90
11その他の技術者	43	41	2	23	23		0.53	0.56	0.00
12医師、薬剤師等	19	12	7	602	335	267	31.68	27.92	38.14
13保健師、助産師等	489	322	167	1,507	1,147	360	3.08	3.56	2.16
14医療技術者	109	82	27	452	361	91	4.15	4.40	3.37
15その他の保健医療	172	151	21	203	176	27	1.18	1.17	1.29
16社会福祉の専門的職業	645	466	179	1,130	902	228	1.75	1.94	1.27
22美術家、デザイナー等	158	142	16	100	77	23	0.63	0.54	1.44
05.06.17～21.23.24その他	510	398	112	1,035	772	263	2.03	1.94	2.35
C事務的職業	8231	6,271	1,960	3,250	2,223	1,027	0.39	0.35	0.52
25一般事務員	7290	5,494	1,796	2,387	1,578	809	0.33	0.29	0.45
26会計事務員	263	217	46	224	182	42	0.85	0.84	0.91
27生産関連事務員	275	231	44	232	166	66	0.84	0.72	1.50
28営業・販売関連事務員	273	236	37	255	194	61	0.93	0.82	1.65
29外勤事務員	9	5	4	29	18	11	3.22	3.60	2.75
30運輸・郵便事務	33	27	6	88	67	21	2.67	2.48	3.50
31事務用機器操作の職業	88	61	27	35	18	17	0.40	0.30	0.63
D販売の職業	2572	1,835	737	3,996	2,274	1,722	1.55	1.24	2.34
32商品販売の職業	1797	1,107	690	2,727	1,062	1,665	1.52	0.96	2.41
33販売類似の職業	71	55	16	88	79	9	1.24	1.44	0.56
34営業の職業	704	673	31	1,181	1,133	48	1.68	1.68	1.55
Eサービスの職業	3634	2,359	1,275	7,511	3,795	3,716	2.07	1.61	2.91
35家庭生活支援サービス	15	9	6	10	2	8	0.67	0.22	1.33
36介護サービスの職業	1169	842	327	2,540	1,777	763	2.17	2.11	2.33
37保健医療サービス	274	207	67	377	299	78	1.38	1.44	1.16
38生活衛生サービス	160	116	44	423	264	159	2.64	2.28	3.61
39飲食物調理の職業	851	425	426	1,560	584	976	1.83	1.37	2.29
40接客・給仕の職業	825	516	309	2,100	697	1,403	2.55	1.35	4.54
41居住施設・ビルの管理	80	61	19	119	44	75	1.49	0.72	3.95
42その他のサービス	260	183	77	382	128	254	1.47	0.70	3.30
F保安の職業	175	145	30	1,304	1,000	304	7.45	6.90	10.13
G農林漁業の職業	215	166	49	243	165	78	1.13	0.99	1.59
H生産工程の職業	5016	4,236	780	4,157	3,325	832	0.83	0.78	1.07
49生産設備(金属)	70	66	4	26	24	2	0.37	0.36	0.50
50生産設備(金属除く)	80	69	11	24	23	1	0.30	0.33	0.09
51生産設備(機械)	112	105	7	43	43		0.38	0.41	0.00
52金属材料製造等	652	619	33	919	862	57	1.41	1.39	1.73
54製品製造・加工処理	1223	911	312	1,589	1,029	560	1.30	1.13	1.79
57機械組立の職業	1988	1,711	277	591	496	95	0.30	0.29	0.34
60機械整備・修理の職業	263	253	10	422	401	21	1.60	1.58	2.10
61製品検査(金属)	89	73	16	47	45	2	0.53	0.62	0.13
62製品検査(金属除く)	103	75	28	162	127	35	1.57	1.69	1.25
63機械検査の職業	207	152	55	109	69	40	0.53	0.45	0.73
64生産関連・生産類似	229	202	27	225	206	19	0.98	1.02	0.70
I輸送・機械運転の職業	1144	1,023	121	2,406	2,154	252	2.10	2.11	2.08
65鉄道運転の職業	0			0					
66自動車運転の職業	781	692	89	1,945	1,707	238	2.49	2.47	2.67
67船舶・航空機運転	3	3		0			0.00	0.00	
68その他の輸送の職業	136	122	14	55	47	8	0.40	0.39	0.57
69定置・建設機械運転	224	206	18	406	400	6	1.81	1.94	0.33
J建設・採掘の職業	1166	1,129	37	3,514	3,493	21	3.01	3.09	0.57
70建設躯体工事の職業	57	54	3	448	445	3	7.86	8.24	1.00
71建設の職業	167	155	12	603	599	4	3.61	3.86	0.33
72電気工事の職業	154	149	5	419	418	1	2.72	2.81	0.20
73土木の職業	787	770	17	2,042	2,029	13	2.59	2.64	0.76
74採掘の職業	1	1		2	2		2.00	2.00	
K運搬・清掃等の職業	3895	2,320	1,575	2,804	1,333	1,471	0.72	0.57	0.93
75運搬の職業	1018	830	188	1,038	706	332	1.02	0.85	1.77
76清掃の職業	758	318	440	996	290	706	1.31	0.91	1.60
77包装の職業	56	23	33	174	56	118	3.11	2.43	3.58
78その他の運搬等の職業	2063	1,149	914	596	281	315	0.29	0.24	0.34
分類不能の職業	465	323	142	0			0.00	0.00	0.00

福島所 職業別(常用計)	26. 2月								
	有効求職			有効求人			有効求人倍率		
	計	一般	パート	計	一般	パート	計	一般	パート
職業計	6,193	4,665	1,528	6,376	4,242	2,134	1.03	0.91	1.40
A 管理的職業	27	25	2	23	23	0	0.85	0.92	0.00
B 専門的・技術的職業	717	565	152	1,157	906	251	1.61	1.60	1.65
07 開発技術者	40	39	1	33	33	0	0.83	0.85	0.00
08 製造技術者	46	46	0	20	20	0	0.43	0.43	
09 建築・土木技術者等	35	34	1	168	167	1	4.80	4.91	1.00
10 情報処理・通信技術者	46	45	1	9	9	0	0.20	0.20	0.00
11 その他の技術者	9	9	0	3	3	0	0.33	0.33	
12 医師、薬剤師等	5	2	3	26	20	6	5.20	10.00	2.00
13 保健師、助産師等	117	71	46	300	235	65	2.56	3.31	1.41
14 医療技術者	28	20	8	86	66	20	3.07	3.30	2.50
15 その他の保健医療	29	26	3	31	26	5	1.07	1.00	1.67
16 社会福祉の専門的職業	167	112	55	206	154	52	1.23	1.38	0.95
22 美術家、デザイナー等	36	32	4	15	14	1	0.42	0.44	0.25
05.06.17~21.23.24その他	159	129	30	260	159	101	1.64	1.23	3.37
C 事務的職業	2,102	1,627	475	744	494	250	0.35	0.30	0.53
25 一般事務員	1,937	1,494	443	579	380	199	0.30	0.25	0.45
26 会計事務員	41	31	10	48	31	17	1.17	1.00	1.70
27 生産関連事務員	51	41	10	43	29	14	0.84	0.71	1.40
28 営業・販売関連事務員	36	35	1	53	39	14	1.47	1.11	14.00
29 外勤事務員	5	3	2	5	4	1	1.00	1.33	0.50
30 運輸・郵便事務	2	1	1	11	8	3	5.50	8.00	3.00
31 事務用機器操作の職業	30	22	8	5	3	2	0.17	0.14	0.25
D 販売の職業	537	365	172	674	437	237	1.26	1.20	1.38
32 商品販売の職業	348	193	155	416	188	228	1.20	0.97	1.47
33 販売類似の職業	38	25	13	46	37	9	1.21	1.48	0.69
34 営業の職業	151	147	4	212	212	0	1.40	1.44	0.00
E サービスの職業	676	452	224	1,565	775	790	2.32	1.71	3.53
35 家庭生活支援サービス	1	1	0	5	0	5	5.00	0.00	
36 介護サービスの職業	239	171	68	512	352	160	2.14	2.06	2.35
37 保健医療サービス	67	49	18	93	69	24	1.39	1.41	1.33
38 生活衛生サービス	25	20	5	92	60	32	3.68	3.00	6.40
39 飲食物調理の職業	167	94	73	293	128	165	1.75	1.36	2.26
40 接客・給仕の職業	129	83	46	413	126	287	3.20	1.52	6.24
41 居住施設・ビルの管理	19	15	4	49	16	33	2.58	1.07	8.25
42 その他のサービス	29	19	10	108	24	84	3.72	1.26	8.40
F 保安の職業	36	31	5	322	278	44	8.94	8.97	8.80
G 農林漁業の職業	37	27	10	19	11	8	0.51	0.41	0.80
H 生産工程の職業	894	754	140	545	365	180	0.61	0.48	1.29
49 生産設備(金属)	13	13	0	2	2	0	0.15	0.15	
50 生産設備(金属除く)	18	15	3	3	3	0	0.17	0.20	0.00
51 生産設備(機械)	25	23	2	6	6	0	0.24	0.26	0.00
52 金属材料製造等	89	82	7	88	83	5	0.99	1.01	0.71
54 製品製造・加工処理	222	158	64	272	121	151	1.23	0.77	2.36
57 機械組立の職業	383	334	49	48	31	17	0.13	0.09	0.35
60 機械整備・修理の職業	48	47	1	72	68	4	1.50	1.45	4.00
61 製品検査(金属)	7	7	0	8	8	0	1.14	1.14	
62 製品検査(金属除く)	20	16	4	9	8	1	0.45	0.50	0.25
63 機械検査の職業	26	22	4	7	7	0	0.27	0.32	0.00
64 生産関連・生産類似	43	37	6	30	28	2	0.70	0.76	0.33
I 輸送・機械運転の職業	215	188	27	414	359	55	1.93	1.91	2.04
65 鉄道運転の職業	0	0	0	0	0	0			
66 自動車運転の職業	139	118	21	357	308	49	2.57	2.61	2.33
67 船舶・航空機運転	1	1	0	0	0	0	0.00	0.00	
68 その他の輸送の職業	33	30	3	7	2	5	0.21	0.07	1.67
69 定置・建設機械運転	42	39	3	50	49	1	1.19	1.26	0.33
J 建設・採掘の職業	188	181	7	474	473	1	2.52	2.61	0.14
70 建設躯体工事の職業	5	5	0	71	71	0	14.20	14.20	
71 建設の職業	29	27	2	81	80	1	2.79	2.96	0.50
72 電気工事の職業	27	26	1	43	43	0	1.59	1.65	0.00
73 土木の職業	127	123	4	279	279	0	2.20	2.27	0.00
74 採掘の職業	0	0	0	0	0	0			
K 運搬・清掃等の職業	663	384	279	439	121	318	0.66	0.32	1.14
75 運搬の職業	164	135	29	123	67	56	0.75	0.50	1.93
76 清掃の職業	112	43	69	235	36	199	2.10	0.84	2.88
77 包装の職業	11	4	7	9	0	9	0.82	0.00	1.29
78 その他の運搬等の職業	376	202	174	72	18	54	0.19	0.09	0.31
分類不能の職業	101	66	35	0	0	0	0.00	0.00	0.00

平所 職業別(常用計)	26. 2月								
	有効求職			有効求人			有効求人倍率		
	計	一般	パート	計	一般	パート	計	一般	パート
職業計	5,357	3,920	1,437	7,303	5,198	2,105	1.36	1.33	1.46
A 管理的職業	21	19	2	15	15		0.71	0.79	0.00
B 専門的・技術的職業	585	449	136	1,358	1,094	264	2.32	2.44	1.94
07 開発技術者	40	38	2	57	57		1.43	1.50	0.00
08 製造技術者	75	60	15	20	20		0.27	0.33	0.00
09 建築・土木技術者等	49	47	2	141	140	1	2.88	2.98	0.50
10 情報処理・通信技術者	33	30	3	70	70		2.12	2.33	0.00
11 その他の技術者	10	9	1	5	5		0.50	0.56	0.00
12 医師、薬剤師等	3	3		68	45	23	22.67	15.00	
13 保健師、助産師等	111	63	48	393	280	113	3.54	4.44	2.35
14 医療技術者	16	9	7	116	89	27	7.25	9.89	3.86
15 その他の保健医療	27	23	4	74	68	6	2.74	2.96	1.50
16 社会福祉の専門的職業	107	71	36	202	158	44	1.89	2.23	1.22
22 美術家、デザイナー等	31	27	4	39	31	8	1.26	1.15	2.00
05.06.17~21.23.24その他	83	69	14	173	131	42	2.08	1.90	3.00
C 事務的職業	1,392	998	394	6,261	3,941	2,320	0.45	0.39	0.59
25 一般事務員	1,222	871	351	4,821	2,841	1,980	0.39	0.33	0.56
26 会計事務員	60	44	16	34	26	8	0.57	0.59	0.50
27 生産関連事務員	35	27	8	33	21	12	0.94	0.78	1.50
28 営業・販売関連事務員	58	46	12	41	35	6	0.71	0.76	0.50
29 外勤事務員	2	1	1	3	2	1	1.50	2.00	1.00
30 運輸・郵便事務	4	3	1	23	21	2	5.75	7.00	2.00
31 事務用機器操作の職業	11	6	5	10	5	5	0.91	0.83	1.00
D 販売の職業	435	305	130	785	443	342	1.80	1.45	2.63
32 商品販売の職業	316	188	128	564	233	331	1.78	1.24	2.59
33 販売類似の職業	3	3	0	8	8		2.67	2.67	
34 営業の職業	116	114	2	213	202	11	1.84	1.77	5.50
E サービスの職業	672	392	280	1,547	773	774	2.30	1.97	2.76
35 家庭生活支援サービス	3	1	2	2		2	0.67	0.00	1.00
36 介護サービスの職業	201	136	65	591	378	213	2.94	2.78	3.28
37 保健医療サービス	65	48	17	113	92	21	1.74	1.92	1.24
38 生活衛生サービス	27	12	15	104	56	48	3.85	4.67	3.20
39 飲食物調理の職業	163	68	95	354	113	241	2.17	1.66	2.54
40 接客・給仕の職業	148	78	70	303	98	205	2.05	1.26	2.93
41 居住施設・ビルの管理	14	9	5	5	3	2	0.36	0.33	0.40
42 その他のサービス	51	40	11	75	33	42	1.47	0.83	3.82
F 保安の職業	36	28	8	232	184	48	6.44	6.57	6.00
G 農林漁業の職業	33	25	8	58	39	19	1.76	1.56	2.38
H 生産工程の職業	857	728	129	880	762	118	1.03	1.05	0.91
49 生産設備(金属)	6	6		1	1		0.17	0.17	
50 生産設備(金属除く)	21	19	2	9	9		0.43	0.47	0.00
51 生産設備(機械)	13	12	1	16	16		1.23	1.33	0.00
52 金属材料製造等	119	114	5	224	218	6	1.88	1.91	1.20
54 製品製造・加工処理	260	205	55	330	244	86	1.27	1.19	1.56
57 機械組立の職業	263	226	37	108	95	13	0.41	0.42	0.35
60 機械整備・修理の職業	41	38	3	69	65	4	1.68	1.71	1.33
61 製品検査(金属)	17	16	1	4	4		0.24	0.25	0.00
62 製品検査(金属除く)	20	15	5	40	38	2	2.00	2.53	0.40
63 機械検査の職業	43	27	16	36	31	5	0.84	1.15	0.31
64 生産関連・生産類似	54	50	4	43	41	2	0.80	0.82	0.50
I 輸送・機械運転の職業	276	249	27	420	370	50	1.52	1.49	1.85
65 鉄道運転の職業	0			0					
66 自動車運転の職業	193	174	19	336	286	50	1.74	1.64	2.63
67 船舶・航空機運転	1	1		0			0.00	0.00	
68 その他の輸送の職業	39	35	4	22	22		0.56	0.63	0.00
69 位置・建設機械運転	43	39	4	62	62		1.44	1.59	0.00
J 建設・採掘の職業	238	235	3	759	755	4	3.19	3.21	1.33
70 建設躯体工事の職業	10	10		115	115		11.50	11.50	
71 建設の職業	23	22	1	140	139	1	6.09	6.32	1.00
72 電気工事の職業	57	57		117	117		2.05	2.05	
73 土木の職業	147	145	2	387	384	3	2.63	2.65	1.50
74 採掘の職業	1	1		0			0.00	0.00	
K 運搬・清掃等の職業	712	423	289	623	369	254	0.88	0.87	0.88
75 運搬の職業	150	125	25	235	177	58	1.57	1.42	2.32
76 清掃の職業	153	64	89	197	56	141	1.29	0.88	1.58
77 包装の職業	6	2	4	33	29	4	5.50	14.50	1.00
78 その他の運搬等の職業	403	232	171	158	107	51	0.39	0.46	0.30
分類不能の職業	100	69	31	0			0.00	0.00	0.00

会津若松所 職業別(常用計)	26. 2月								
	有効求職			有効求人			有効求人倍率		
	計	一般	パート	計	一般	パート	計	一般	パート
職業計	4,552	3,505	1,047	4,467	2,846	1,621	0.98	0.81	1.55
A 管理的職業	16	15	1	8	8		0.50	0.53	0.00
B 専門的・技術的職業	446	379	67	694	599	95	1.56	1.58	1.42
07 開発技術者	18	18		15	15		0.83	0.83	
08 製造技術者	49	48	1	16	13	3	0.33	0.27	3.00
09 建築・土木技術者等	35	33	2	85	85		2.43	2.58	0.00
10 情報処理・通信技術者	42	41	1	44	37	7	1.05	0.90	7.00
11 その他の技術者	12	12		1	1		0.08	0.08	
12 医師、薬剤師等	4	2	2	7	5	2	1.75	2.50	1.00
13 保健師、助産師等	85	62	23	167	141	26	1.96	2.27	1.13
14 医療技術者	16	15	1	40	34	6	2.50	2.27	6.00
15 その他の保健医療	26	25	1	12	11	1	0.46	0.44	1.00
16 社会福祉の専門的職業	80	61	19	170	140	30	2.13	2.30	1.58
22 美術家、デザイナー等	8	7	1	4	3	1	0.50	0.43	1.00
05.06.17~21.23.24その他	71	55	16	133	114	19	1.87	2.07	1.19
C 事務的職業	1,140	914	226	452	323	129	0.40	0.35	0.57
25 一般事務員	1,012	803	209	312	217	95	0.31	0.27	0.45
26 会計事務員	36	32	4	44	38	6	1.22	1.19	1.50
27 生産関連事務員	27	21	6	43	27	16	1.59	1.29	2.67
28 営業・販売関連事務員	38	37	1	37	25	12	0.97	0.68	12.00
29 外勤事務員	1	1		2	2		2.00	2.00	
30 運輸・郵便事務	11	10	1	10	10		0.91	1.00	0.00
31 事務用機器操作の職業	15	10	5	4	4		0.27	0.40	0.00
D 販売の職業	414	288	126	682	346	336	1.65	1.20	2.67
32 商品販売の職業	310	189	121	517	188	329	1.67	0.99	2.72
33 販売類似の職業	6	6		3	3		0.50	0.50	
34 営業の職業	98	93	5	162	155	7	1.65	1.67	1.40
E サービスの職業	671	465	206	1,122	563	559	1.67	1.21	2.71
35 家庭生活支援サービス	3	3		0			0.00	0.00	
36 介護サービスの職業	195	154	41	282	195	87	1.45	1.27	2.12
37 保健医療サービス	36	25	11	32	29	3	0.89	1.16	0.27
38 生活衛生サービス	17	13	4	34	23	11	2.00	1.77	2.75
39 飲食物調理の職業	173	103	70	210	105	105	1.21	1.02	1.50
40 接客・給仕の職業	191	124	67	514	197	317	2.69	1.59	4.73
41 居住施設・ビルの管理	16	13	3	17	3	14	1.06	0.23	4.67
42 その他のサービス	40	30	10	33	11	22	0.83	0.37	2.20
F 保安の職業	31	26	5	111	59	52	3.58	2.27	10.40
G 農林漁業の職業	49	40	9	38	18	20	0.78	0.45	2.22
H 生産工程の職業	825	720	105	582	434	148	0.71	0.60	1.41
49 生産設備(金属)	3	3		3	3		1.00	1.00	
50 生産設備(金属除く)	16	15	1	7	6	1	0.44	0.40	1.00
51 生産設備(機械)	9	9		0			0.00	0.00	
52 金属材料製造等	111	108	3	127	121	6	1.14	1.12	2.00
54 製品製造・加工処理	141	102	39	187	102	85	1.33	1.00	2.18
57 機械組立の職業	432	386	46	140	117	23	0.32	0.30	0.50
60 機械整備・修理の職業	54	52	2	49	45	4	0.91	0.87	2.00
61 製品検査(金属)	6	6		0			0.00	0.00	
62 製品検査(金属除く)	8	7	1	16	9	7	2.00	1.29	7.00
63 機械検査の職業	23	14	9	30	8	22	1.30	0.57	2.44
64 生産関連・生産類似	22	18	4	23	23		1.05	1.28	0.00
I 輸送・機械運転の職業	150	130	20	198	160	38	1.32	1.23	1.90
65 鉄道運転の職業	0			0					
66 自動車運転の職業	100	85	15	154	120	34	1.54	1.41	2.27
67 船舶・航空機運転	0			0					
68 その他の輸送の職業	3	3		0			0.00	0.00	
69 定置・建設機械運転	47	42	5	44	40	4	0.94	0.95	0.80
J 建設・採掘の職業	139	132	7	228	228		1.64	1.73	0.00
70 建設躯体工事の職業	9	7	2	42	42		4.67	6.00	0.00
71 建設の職業	41	39	2	46	46		1.12	1.18	0.00
72 電気工事の職業	19	18	1	43	43		2.26	2.39	0.00
73 土木の職業	70	68	2	96	96		1.37	1.41	0.00
74 採掘の職業	0			1	1				
K 運搬・清掃等の職業	659	389	270	352	108	244	0.53	0.28	0.90
75 運搬の職業	175	144	31	99	60	39	0.57	0.42	1.26
76 清掃の職業	155	63	92	123	17	106	0.79	0.27	1.15
77 包装の職業	12	7	5	64	5	59	5.33	0.71	11.80
78 その他の運搬等の職業	317	175	142	66	26	40	0.21	0.15	0.28
分類不能の職業	12	7	5	0			0.00	0.00	0.00

郡山所 職業別(常用計)	26. 2月								
	有効求職			有効求人			有効求人倍率		
	計	一般	パート	計	一般	パート	計	一般	パート
職業計	6,758	5,164	1,594	8,534	6,011	2,523	1.26	1.16	1.58
A 管理的職業	22	21	1	54	54		2.45	2.57	0.00
B 専門的・技術的職業	686	557	129	1,862	1,432	430	2.71	2.57	3.33
07 開発技術者	50	50		126	126		2.52	2.52	
08 製造技術者	78	70	8	48	44	4	0.62	0.63	0.50
09 建築・土木技術者等	42	36	6	233	232	1	5.55	6.44	0.17
10 情報処理・通信技術者	50	45	5	84	82	2	1.68	1.82	0.40
11 その他の技術者	6	6		6	6		1.00	1.00	
12 医師、薬剤師等	2	1	1	462	237	225	231.00	237.00	225.00
13 保健師、助産師等	83	58	25	255	179	76	3.07	3.09	3.04
14 医療技術者	28	23	5	81	69	12	2.89	3.00	2.40
15 その他の保健医療	61	51	10	45	33	12	0.74	0.65	1.20
16 社会福祉の専門的職業	131	90	41	257	201	56	1.96	2.23	1.37
22 美術家、デザイナー等	56	50	6	34	23	11	0.61	0.46	1.83
05.06.17~21.23.24その他	99	77	22	231	200	31	2.33	2.60	1.41
C 事務的職業	1,980	1,545	435	770	528	242	0.39	0.34	0.56
25 一般事務員	1,713	1,312	401	561	367	194	0.33	0.28	0.48
26 会計事務員	84	71	13	52	48	4	0.62	0.68	0.31
27 生産関連事務員	69	63	6	49	36	13	0.71	0.57	2.17
28 営業・販売関連事務員	82	72	10	77	62	15	0.94	0.86	1.50
29 外勤事務員	0			9	2	7			
30 運輸・郵便事務	12	11	1	14	10	4	1.17	0.91	4.00
31 事務用機器操作の職業	20	16	4	8	3	5	0.40	0.19	1.25
D 販売の職業	686	521	165	986	625	361	1.44	1.20	2.19
32 商品販売の職業	462	310	152	628	271	357	1.36	0.87	2.35
33 販売類似の職業	11	9	2	22	22		2.00	2.44	0.00
34 営業の職業	213	202	11	336	332	4	1.58	1.64	0.36
E サービスの職業	796	516	280	1,748	921	827	2.20	1.78	2.95
35 家庭生活支援サービス	6	2	4	2	2		0.33	1.00	0.00
36 介護サービスの職業	240	176	64	618	460	158	2.58	2.61	2.47
37 保健医療サービス	50	40	10	50	37	13	1.00	0.93	1.30
38 生活衛生サービス	53	42	11	152	96	56	2.87	2.29	5.09
39 飲食物調理の職業	192	89	103	357	117	240	1.86	1.31	2.33
40 接客・給仕の職業	184	119	65	481	170	311	2.61	1.43	4.78
41 居住施設・ビルの管理	20	15	5	22	11	11	1.10	0.73	2.20
42 その他のサービス	51	33	18	66	28	38	1.29	0.85	2.11
F 保安の職業	37	31	6	439	332	107	11.86	10.71	17.83
G 農林漁業の職業	44	34	10	21	14	7	0.48	0.41	0.70
H 生産工程の職業	1,020	847	173	687	553	134	0.67	0.65	0.77
49 生産設備(金属)	7	7		2	2		0.29	0.29	
50 生産設備(金属除く)	14	12	2	2	2		0.14	0.17	0.00
51 生産設備(機械)	31	31	0	1	1		0.03	0.03	
52 金属材料製造等	112	106	6	136	133	3	1.21	1.25	0.50
54 製品製造・加工処理	223	152	71	247	149	98	1.11	0.98	1.38
57 機械組立の職業	449	379	70	78	76	2	0.17	0.20	0.03
60 機械整備・修理の職業	61	60	1	120	114	6	1.97	1.90	6.00
61 製品検査(金属)	23	16	7	12	10	2	0.52	0.63	0.29
62 製品検査(金属除く)	12	11	1	36	28	8	3.00	2.55	8.00
63 機械検査の職業	50	38	12	12	2	10	0.24	0.05	0.83
64 生産関連・生産類似	38	35	3	41	36	5	1.08	1.03	1.67
I 輸送・機械運転の職業	221	203	18	513	455	58	2.32	2.24	3.22
65 鉄道運転の職業	0			0					
66 自動車運転の職業	157	141	16	444	388	56	2.83	2.75	3.50
67 船舶・航空機運転	0			0					
68 その他の輸送の職業	19	18	1	5	4	1	0.26	0.22	1.00
69 位置・建設機械運転	45	44	1	64	63	1	1.42	1.43	1.00
J 建設・採掘の職業	318	308	10	815	803	12	2.56	2.61	1.20
70 建設躯体工事の職業	20	19	1	70	68	2	3.50	3.58	2.00
71 建設の職業	42	38	4	148	148		3.52	3.89	0.00
72 電気工事の職業	31	30	1	83	83		2.68	2.77	0.00
73 土木の職業	225	221	4	513	503	10	2.28	2.28	2.50
74 採掘の職業	0			1	1				
K 運搬・清掃等の職業	879	525	354	639	294	345	0.73	0.56	0.97
75 運搬の職業	282	232	50	229	162	67	0.81	0.70	1.34
76 清掃の職業	153	70	83	254	89	165	1.66	1.27	1.99
77 包装の職業	15	4	11	29	3	26	1.93	0.75	2.36
78 その他の運搬等の職業	429	219	210	127	40	87	0.30	0.18	0.41
分類不能の職業	69	56	13	0			0.00	0.00	0.00

白河所 職業別(常用計)	26. 2月								
	有効求職			有効求人			有効求人倍率		
	計	一般	パート	計	一般	パート	計	一般	パート
職業計	1,977	1,487	490	2,003	1,579	424	1.01	1.06	0.87
A 管理的職業	11	11		10	10		0.91	0.91	#DIV/0!
B 専門的・技術的職業	195	167	28	341	299	42	1.75	1.79	1.50
07 開発技術者	14	13	1	22	22		1.57	1.69	0.00
08 製造技術者	41	39	2	8	8		0.20	0.21	0.00
09 建築・土木技術者等	7	7		48	48		6.86	6.86	
10 情報処理・通信技術者	11	11		9	9		0.82	0.82	
11 その他の技術者	5	5		0			0.00	0.00	
12 医師、薬剤師等	2	1	1	6	4	2	3.00	4.00	2.00
13 保健師、助産師等	29	20	9	70	61	9	2.41	3.05	1.00
14 医療技術者	6	3	3	22	19	3	3.67	6.33	1.00
15 その他の保健医療	9	8	1	6	5	1	0.67	0.63	1.00
16 社会福祉の専門的職業	39	32	7	94	76	18	2.41	2.38	2.57
22 美術家、デザイナー等	7	7		5	4	1	0.71	0.57	
05.06.17~21.23.24その他	25	21	4	51	43	8	2.04	2.05	2.00
C 事務的職業	472	347	125	143	114	29	0.30	0.33	0.23
25 一般事務員	389	278	111	89	68	21	0.23	0.24	0.19
26 会計事務員	12	10	2	6	5	1	0.50	0.50	0.50
27 生産関連事務員	42	36	6	19	17	2	0.45	0.47	0.33
28 営業・販売関連事務員	26	21	5	15	15		0.58	0.71	0.00
29 外勤事務員	0			1	1				
30 運輸・郵便事務	0	0		12	8	4			
31 事務用機器操作の職業	3	2	1	1		1	0.33	0.00	1.00
D 販売の職業	146	107	39	177	103	74	1.21	0.96	1.90
32 商品販売の職業	105	67	38	105	41	64	1.00	0.61	1.68
33 販売類似の職業	3	3	0	1	1		0.33	0.33	
34 営業の職業	38	37	1	71	61	10	1.87	1.65	10.00
E サービスの職業	264	185	79	327	183	144	1.24	0.99	1.82
35 家庭生活支援サービス	0			0					
36 介護サービスの職業	87	65	22	101	72	29	1.16	1.11	1.32
37 保健医療サービス	16	14	2	23	18	5	1.44	1.29	2.50
38 生活衛生サービス	15	12	3	3	2	1	0.20	0.17	0.33
39 飲食物調理の職業	44	19	25	80	43	37	1.82	2.26	1.48
40 接客・給仕の職業	69	50	19	95	39	56	1.38	0.78	2.95
41 居住施設・ビルの管理	4	4		2		2	0.50	0.00	
42 その他のサービス	29	21	8	23	9	14	0.79	0.43	1.75
F 保安の職業	5	3	2	86	56	30	17.20	18.67	15.00
G 農林漁業の職業	17	11	6	43	37	6	2.53	3.36	1.00
H 生産工程の職業	417	337	80	441	389	52	1.06	1.15	0.65
49 生産設備(金属)	3	3		15	13	2	5.00	4.33	
50 生産設備(金属除く)	2	1	1	2	2		1.00	2.00	0.00
51 生産設備(機械)	5	4	1	0			0.00	0.00	0.00
52 金属材料製造等	59	56	3	113	107	6	1.92	1.91	2.00
54 製品製造・加工処理	110	90	20	164	144	20	1.49	1.60	1.00
57 機械組立の職業	137	109	28	71	50	21	0.52	0.46	0.75
60 機械整備・修理の職業	19	18	1	21	21		1.11	1.17	0.00
61 製品検査(金属)	15	10	5	9	9		0.60	0.90	0.00
62 製品検査(金属除く)	22	10	12	18	17	1	0.82	1.70	0.08
63 機械検査の職業	21	17	4	8	8		0.38	0.47	0.00
64 生産関連・生産類似	24	19	5	20	18	2	0.83	0.95	0.40
I 輸送・機械運転の職業	64	56	8	146	138	8	2.28	2.46	1.00
65 鉄道運転の職業	0			0					
66 自動車運転の職業	45	41	4	126	118	8	2.80	2.88	2.00
67 船舶・航空機運転	0			0					
68 その他の輸送の職業	12	9	3	4	4		0.33	0.44	0.00
69 定置・建設機械運転	7	6	1	16	16		2.29	2.67	0.00
J 建設・採掘の職業	32	32		152	151	1	4.75	4.72	#DIV/0!
70 建設躯体工事の職業	2	2		13	13		6.50	6.50	
71 建設の職業	5	5		24	24		4.80	4.80	
72 電気工事の職業	1	1		27	26	1	27.00	26.00	
73 土木の職業	24	24		88	88		3.67	3.67	
74 採掘の職業	0			0					
K 運搬・清掃等の職業	223	140	83	137	99	38	0.61	0.71	0.46
75 運搬の職業	52	42	10	92	77	15	1.77	1.83	1.50
76 清掃の職業	49	23	26	20	8	12	0.41	0.35	0.46
77 包装の職業	3	3	0	5	5		1.67	1.67	
78 その他の運搬等の職業	119	72	47	20	9	11	0.17	0.13	0.23
分類不能の職業	131	91	40	0			0.00	0.00	0.00

須賀川所 職業別(常用計)	26. 2月								
	有効求職			有効求人			有効求人倍率		
	計	一般	パート	計	一般	パート	計	一般	パート
職業計	1,991	1,522	469	1,828	1,377	451	0.92	0.90	0.96
A 管理的職業	6	6		11	11		1.83	1.83	#DIV/0!
B 専門的・技術的職業	204	167	37	363	306	57	1.78	1.83	1.54
07 開発技術者	14	13	1	15	15		1.07	1.15	0.00
08 製造技術者	16	13	3	5	4	1	0.31	0.31	0.33
09 建築・土木技術者等	6	6		25	25		4.17	4.17	
10 情報処理・通信技術者	10	10		17	17		1.70	1.70	
11 その他の技術者	1	0	1	4	4		4.00		0.00
12 医師、薬剤師等	2	2		10	7	3	5.00	3.50	
13 保健師、助産師等	28	22	6	76	62	14	2.71	2.82	2.33
14 医療技術者	8	5	3	32	26	6	4.00	5.20	2.00
15 その他の保健医療	8	8		19	18	1	2.38	2.25	
16 社会福祉の専門的職業	72	63	9	84	74	10	1.17	1.17	1.11
22 美術家、デザイナー等	6	5	1	2	2		0.33	0.40	0.00
05.06.17~21.23.24その他	33	20	13	74	52	22	2.24	2.60	1.69
C 事務的職業	438	329	109	144	104	40	0.33	0.32	0.37
25 一般事務員	371	274	97	84	61	23	0.23	0.22	0.24
26 会計事務員	13	12	1	9	9		0.69	0.75	0.00
27 生産関連事務員	30	26	4	22	18	4	0.73	0.69	1.00
28 営業・販売関連事務員	17	13	4	17	12	5	1.00	0.92	1.25
29 外勤事務員	0			0					
30 運輸・郵便事務	3	2	1	8	4	4	2.67	2.00	4.00
31 事務用機器操作の職業	4	2	2	4		4	1.00	0.00	2.00
D 販売の職業	161	111	50	180	89	91	1.12	0.80	1.82
32 商品販売の職業	115	69	46	127	36	91	1.10	0.52	1.98
33 販売類似の職業	6	6		3	3		0.50	0.50	
34 営業の職業	40	36	4	50	50		1.25	1.39	0.00
E サービスの職業	208	140	68	284	139	145	1.37	0.99	2.13
35 家庭生活支援サービス	1	1	0	0			0.00	0.00	
36 介護サービスの職業	78	56	22	95	74	21	1.22	1.32	0.95
37 保健医療サービス	11	9	2	20	16	4	1.82	1.78	2.00
38 生活衛生サービス	11	8	3	10	7	3	0.91	0.88	1.00
39 飲食物調理の職業	37	20	17	52	19	33	1.41	0.95	1.94
40 接客・給仕の職業	41	27	14	71	16	55	1.73	0.59	3.93
41 居住施設・ビルの管理	2	1	1	12	2	10	6.00	2.00	10.00
42 その他のサービス	27	18	9	24	5	19	0.89	0.28	2.11
F 保安の職業	9	9		9	7	2	1.00	0.78	#DIV/0!
G 農林漁業の職業	14	12	2	7	6	1	0.50	0.50	0.50
H 生産工程の職業	427	371	56	320	277	43	0.75	0.75	0.77
49 生産設備(金属)	2	1	1	1	1		0.50	1.00	0.00
50 生産設備(金属除く)	0	0		0					
51 生産設備(機械)	7	7		0			0.00	0.00	
52 金属材料製造等	79	74	5	79	79		1.00	1.07	0.00
54 製品製造・加工処理	148	122	26	90	74	16	0.61	0.61	0.62
57 機械組立の職業	124	111	13	87	73	14	0.70	0.66	1.08
60 機械整備・修理の職業	17	16	1	17	15	2	1.00	0.94	2.00
61 製品検査(金属)	10	9	1	4	4		0.40	0.44	0.00
62 製品検査(金属除く)	11	9	2	6	3	3	0.55	0.33	1.50
63 機械検査の職業	15	9	6	9	6	3	0.60	0.67	0.50
64 生産関連・生産類似	14	13	1	27	22	5	1.93	1.69	5.00
I 輸送・機械運転の職業	71	65	6	172	170	2	2.42	2.62	0.33
65 鉄道運転の職業	0			0					
66 自動車運転の職業	46	44	2	151	149	2	3.28	3.39	1.00
67 船舶・航空機運転	1	1		0			0.00	0.00	
68 その他の輸送の職業	11	10	1	2	2		0.18	0.20	0.00
69 定置・建設機械運転	13	10	3	19	19		1.46	1.90	0.00
J 建設・採掘の職業	68	64	4	147	146	1	2.16	2.28	0.25
70 建設躯体工事の職業	3	3		23	22	1	7.67	7.33	
71 建設の職業	12	11	1	39	39		3.25	3.55	0.00
72 電気工事の職業	7	7		11	11		1.57	1.57	
73 土木の職業	46	43	3	74	74		1.61	1.72	0.00
74 採掘の職業	0			0					
K 運搬・清掃等の職業	379	243	136	191	122	69	0.50	0.50	0.51
75 運搬の職業	86	71	15	90	72	18	1.05	1.01	1.20
76 清掃の職業	48	23	25	45	27	18	0.94	1.17	0.72
77 包装の職業	2	0	2	18	2	16	9.00		8.00
78 その他の運搬等の職業	243	149	94	38	21	17	0.16	0.14	0.18
分類不能の職業	6	5	1	0			0.00	0.00	0.00

相双所 職業別(常用計)	26. 2月								
	有効求職			有効求人			有効求人倍率		
	計	一般	パート	計	一般	パート	計	一般	パート
職業計	1,446	1,099	347	3,445	2,608	837	2.38	2.37	2.41
A 管理的職業	4	4		7	7		1.75	1.75	#DIV/0!
B 専門的・技術的職業	115	94	21	549	457	92	4.77	4.86	4.38
07 開発技術者	5	5		9	9		1.80	1.80	
08 製造技術者	9	9		4	4		0.44	0.44	
09 建築・土木技術者等	11	9	2	158	158		14.36	17.56	0.00
10 情報処理・通信技術者	8	8		2	2		0.25	0.25	
11 その他の技術者	0	0		3	3				
12 医師、薬剤師等	0			21	15	6			
13 保健師、助産師等	23	18	5	165	131	34	7.17	7.28	6.80
14 医療技術者	3	3		43	33	10	14.33	11.00	
15 その他の保健医療	6	5	1	8	8		1.33	1.60	0.00
16 社会福祉の専門的職業	27	20	7	62	49	13	2.30	2.45	1.86
22 美術家、デザイナー等	2	2		1		1	0.50	0.00	
05.06.17~21.23.24その他	21	15	6	73	45	28	3.48	3.00	4.67
C 事務的職業	380	274	106	256	191	65	0.67	0.70	0.61
25 一般事務員	349	253	96	200	151	49	0.57	0.60	0.51
26 会計事務員	5	5	0	22	18	4	4.40	3.60	
27 生産関連事務員	12	9	3	9	7	2	0.75	0.78	0.67
28 営業・販売関連事務員	9	5	4	12	4	8	1.33	0.80	2.00
29 外勤事務員	1		1	6	6		6.00		0.00
30 運輸・郵便事務	1		1	4	2	2	4.00		2.00
31 事務用機器操作の職業	3	2	1	3	3		1.00	1.50	0.00
D 販売の職業	102	77	25	331	154	177	3.25	2.00	7.08
32 商品販売の職業	81	56	25	255	84	171	3.15	1.50	6.84
33 販売類似の職業	1	1		4	4		4.00	4.00	
34 営業の職業	20	20	0	72	66	6	3.60	3.30	
E サービスの職業	171	101	70	564	281	283	3.30	2.78	4.04
35 家庭生活支援サービス	0			1		1			
36 介護サービスの職業	66	42	24	232	172	60	3.52	4.10	2.50
37 保健医療サービス	11	9	2	27	24	3	2.45	2.67	1.50
38 生活衛生サービス	4	3	1	22	17	5	5.50	5.67	5.00
39 飲食物調理の職業	43	19	24	144	36	108	3.35	1.89	4.50
40 接客・給仕の職業	28	15	13	120	19	101	4.29	1.27	7.77
41 居住施設・ビルの管理	2	2		9	6	3	4.50	3.00	
42 その他のサービス	17	11	6	9	7	2	0.53	0.64	0.33
F 保安の職業	8	8		54	48	6	6.75	6.00	#DIV/0!
G 農林漁業の職業	13	11	2	46	30	16	3.54	2.73	8.00
H 生産工程の職業	284	241	43	458	374	84	1.61	1.55	1.95
49 生産設備(金属)	15	14	1	2	2		0.13	0.14	0.00
50 生産設備(金属除く)	5	4	1	0			0.00	0.00	0.00
51 生産設備(機械)	16	13	3	20	20		1.25	1.54	0.00
52 金属材料製造等	48	45	3	97	78	19	2.02	1.73	6.33
54 製品製造・加工処理	55	40	15	173	124	49	3.15	3.10	3.27
57 機械組立の職業	100	84	16	37	34	3	0.37	0.40	0.19
60 機械整備・修理の職業	15	15	0	61	60	1	4.07	4.00	
61 製品検査(金属)	8	6	2	8	8		1.00	1.33	0.00
62 製品検査(金属除く)	1	0	1	34	23	11	34.00		11.00
63 機械検査の職業	11	11		6	6		0.55	0.55	
64 生産関連・生産類似	10	9	1	20	19	1	2.00	2.11	1.00
I 輸送・機械運転の職業	77	69	8	345	316	29	4.48	4.58	3.63
65 鉄道運転の職業	0			0					
66 自動車運転の職業	51	44	7	223	194	29	4.37	4.41	4.14
67 船舶・航空機運転	0			0					
68 その他の輸送の職業	5	4	1	9	9		1.80	2.25	0.00
69 定置・建設機械運転	21	21		113	113		5.38	5.38	
J 建設・採掘の職業	109	105	4	629	629		5.77	5.99	0.00
70 建設躯体工事の職業	2	2		53	53		26.50	26.50	
71 建設の職業	12	10	2	74	74		6.17	7.40	0.00
72 電気工事の職業	8	6	2	60	60		7.50	10.00	0.00
73 土木の職業	87	87		442	442		5.08	5.08	
74 採掘の職業	0			0					
K 運搬・清掃等の職業	176	110	66	206	121	85	1.17	1.10	1.29
75 運搬の職業	37	31	6	61	36	25	1.65	1.16	4.17
76 清掃の職業	44	15	29	89	45	44	2.02	3.00	1.52
77 包装の職業	4	2	2	14	12	2	3.50	6.00	1.00
78 その他の運搬等の職業	91	62	29	42	28	14	0.46	0.45	0.48
分類不能の職業	7	5	2	0			0.00	0.00	0.00

二本松所 職業別(常用計)	26. 2月								
	有効求職			有効求人			有効求人倍率		
	計	一般	パート	計	一般	パート	計	一般	パート
職業計	1,414	1,025	389	1,995	1,384	611	1.41	1.35	1.57
A 管理的職業	4	3	1	8	4	4	2.00	1.33	4.00
B 専門的・技術的職業	116	98	18	306	258	48	2.64	2.63	2.67
07 開発技術者	13	13	0	11	11		0.85	0.85	
08 製造技術者	13	13		1	1		0.08	0.08	
09 建築・土木技術者等	6	6		72	72		12.00	12.00	
10 情報処理・通信技術者	7	7		3	3		0.43	0.43	
11 その他の技術者	0	0		1	1				
12 医師、薬剤師等	1	1		2	2		2.00	2.00	
13 保健師、助産師等	13	8	5	81	58	23	6.23	7.25	4.60
14 医療技術者	4	4		32	25	7	8.00	6.25	
15 その他の保健医療	6	5	1	8	7	1	1.33	1.40	1.00
16 社会福祉の専門的職業	22	17	5	55	50	5	2.50	2.94	1.00
22 美術家、デザイナー等	12	12		0			0.00	0.00	
05.06.17～21.23.24その他	19	12	7	40	28	12	2.11	2.33	1.71
C 事務的職業	327	237	90	115	75	40	0.35	0.32	0.44
25 一般事務員	297	209	88	80	50	30	0.27	0.24	0.34
26 会計事務員	12	12		9	7	2	0.75	0.58	
27 生産関連事務員	9	8	1	14	11	3	1.56	1.38	3.00
28 営業・販売関連事務員	7	7		3	2	1	0.43	0.29	
29 外勤事務員	0			3	1	2			
30 運輸・郵便事務	0	0	0	6	4	2			
31 事務用機器操作の職業	2	1	1	0			0.00	0.00	0.00
D 販売の職業	91	61	30	181	77	104	1.99	1.26	3.47
32 商品販売の職業	60	35	25	115	21	94	1.92	0.60	3.76
33 販売類似の職業	3	2	1	1	1		0.33	0.50	0.00
34 営業の職業	28	24	4	65	55	10	2.32	2.29	2.50
E サービスの職業	176	108	68	354	160	194	2.01	1.48	2.85
35 家庭生活支援サービス	1	1		0			0.00	0.00	
36 介護サービスの職業	63	42	21	109	74	35	1.73	1.76	1.67
37 保健医療サービス	18	13	5	19	14	5	1.06	1.08	1.00
38 生活衛生サービス	8	6	2	6	3	3	0.75	0.50	1.50
39 飲食物調理の職業	32	13	19	70	23	47	2.19	1.77	2.47
40 接客・給仕の職業	35	20	15	103	32	71	2.94	1.60	4.73
41 居住施設・ビルの管理	3	2	1	3	3		1.00	1.50	0.00
42 その他のサービス	16	11	5	44	11	33	2.75	1.00	6.60
F 保安の職業	13	9	4	51	36	15	3.92	4.00	3.75
G 農林漁業の職業	8	6	2	11	10	1	1.38	1.67	0.50
H 生産工程の職業	292	238	54	244	171	73	0.84	0.72	1.35
49 生産設備(金属)	21	19	2	0			0.00	0.00	0.00
50 生産設備(金属除く)	4	3	1	1	1		0.25	0.33	0.00
51 生産設備(機械)	6	6		0			0.00	0.00	
52 金属材料製造等	35	34	1	55	43	12	1.57	1.26	12.00
54 製品製造・加工処理	64	42	22	126	71	55	1.97	1.69	2.50
57 機械組立の職業	100	82	18	22	20	2	0.22	0.24	0.11
60 機械整備・修理の職業	8	7	1	13	13		1.63	1.86	0.00
61 製品検査(金属)	3	3	0	2	2		0.67	0.67	
62 製品検査(金属除く)	9	7	2	3	1	2	0.33	0.14	1.00
63 機械検査の職業	18	14	4	1	1		0.06	0.07	0.00
64 生産関連・生産類似	24	21	3	21	19	2	0.88	0.90	0.67
I 輸送・機械運転の職業	70	63	7	198	186	12	2.83	2.95	1.71
65 鉄道運転の職業	0			0					
66 自動車運転の職業	50	45	5	154	144	10	3.08	3.20	2.00
67 船舶・航空機運転	0			0					
68 その他の輸送の職業	14	13	1	6	4	2	0.43	0.31	2.00
69 定置・建設機械運転	6	5	1	38	38		6.33	7.60	0.00
J 建設・採掘の職業	74	72	2	310	308	2	4.19	4.28	1.00
70 建設躯体工事の職業	6	6		61	61		10.17	10.17	
71 建設の職業	3	3		51	49	2	17.00	16.33	
72 電気工事の職業	4	4		35	35		8.75	8.75	
73 土木の職業	61	59	2	163	163		2.67	2.76	0.00
74 採掘の職業	0	0		0					
K 運搬・清掃等の職業	204	106	98	217	99	118	1.06	0.93	1.20
75 運搬の職業	72	50	22	109	55	54	1.51	1.10	2.45
76 清掃の職業	44	17	27	33	12	21	0.75	0.71	0.78
77 包装の職業	3	1	2	2		2	0.67	0.00	1.00
78 その他の運搬等の職業	85	38	47	73	32	41	0.86	0.84	0.87
分類不能の職業	39	24	15	0			0.00	0.00	0.00