



平成26年2月28日公表

平成26年 1月分

## 公共職業安定所業務取扱月報

福島労働局職業安定部

## 目 次

- 1. 概況
- 2. グラフでみる労働市場
- 3. 新規求人・新規求職の対前年同月増減率の推移
- 4. 雇用保険 受給資格決定件数・受給者実人員の推移
- 5. 一般職業紹介状況
- 6. 雇用保険業務概況
- 7. 職業別有効求職・有効求人バランスシート

本月報から抜粋して利用する場合には「公共職業安定所業務取扱月報から抜粋(または作成)」とご記入願います。

また、本月報に対するお問い合わせは福島労働局職業安定部(職業安定課地方労働市場情報官:電話024-529-5338)まで願います。

# 1. 概況 (学卒を除きパートを含む)

1月の新規求人数は、前年同月比で3.3%の増加となった。

新規求職申込件数は、前年同月比で2.2%の増加となった。

新規求人倍率(季節調整値)は1.79倍と前月を▲0.01ポイント下回り

前年同月(原数値)は0.02ポイント上回った。

また、有効求人倍率(季節調整値)は1.31倍と前月を0.01ポイント上回り

前年同月(原数値)も0.11ポイント上回った。

## ■ 求人

新規求人数は16,400人で前年同月比3.3%(531人)の増加となった。

《対前年同月増減数順》

増加した主な産業と対前年同月増加率・増加数		減少した主な産業と対前年同月減少率・減少数	
製造業	31.2% 457	宿泊業、飲食サービス業	▲13.9% ▲171
医療、福祉	10.1% 255	卸売、小売業	▲5.3% ▲140
運輸業、郵便業	15.3% 143	公務・その他	▲15.2% ▲117
建設業	6.7% 137	不動産業、物品賃貸業	▲39.7% ▲94

(規模別)

規模	前年同月比	規模	前年同月比
29人以下	6.0%	300人～499人	24.7%
30人～99人	0.1%	500人～999人	71.8%
100～299人	▲7.4%	1,000人以上	▲78.6%

新規求人のうち、一般は11,255人で前年同月4.4%(471人)の増加となり

パートタイムは5,145人で前年同月比1.2%(60人)の増加となった。

月間有効求人数は39,989人で前年同月比3.5%(1,339人)の増加となった。

## ■ 求職

新規求職申込件数は、9,807件で前年同月比2.2%(214件)の増加と

なった。

このうち45歳以上の者の割合は、38.6%(前年同月差1.3ポイント上昇)、雇用

保険の一般受給資格決定者の割合は、20.8%(同▲4.1ポイント低下)となった。

月間有効求職者数は29,840人で前年同月比▲5.1%(▲1,590人)減少となった。

このうち、45歳以上の者の割合は、41.7%(前年同月0.9ポイント上昇)、雇用保険の受給者

実人員の割合は、23.6%(同▲1.6ポイント低下)を占めている。

## ■ 就職

就職件数は2,929件で前年同月比1.9%(54件)増加となった。

このうち、45歳以上の者の割合は、34.4%(前年同月差2.4ポイント上昇)となった。

## ■ 求人倍率

(原数値)

項目	当月	前月	前年同月	対前月差 (ポイント)	対前年同月差 (ポイント)
新規求人倍率(倍)	1.67	1.91	1.65	▲0.24	0.02
有効求人倍率(倍)	1.34	1.39	1.23	▲0.05	0.11

(季節調整値)

項目	当月	前月	前年同月	対前月差 (ポイント)	対前年同月差 (ポイント)
新規求人倍率(倍)	1.79	1.80	1.79	▲0.01	0.00
有効求人倍率(倍)	1.31	1.30	1.21	0.01	0.10

※求人倍率(季節調整値):平成24年12月以前は遡及改訂数値。

## 主要項目別推移 (各年1月分)

項目	22年1月	23年1月	24年1月	25年1月	26年1月	22年度比
新規求人数(人)	7,661	9,066	13,473	15,869	16,400	114.1%
月間有効求人数(人)	16,463	20,373	32,308	38,650	39,989	142.9%
新規求職申込件数(件)	12,834	11,961	10,689	9,593	9,807	▲23.6%
月間有効求職者数(人)	46,338	39,952	41,598	31,430	29,840	▲35.6%
就職件数(件)	2,784	2,608	3,316	2,875	2,929	5.2%

## 2. グラフでみる労働市場 (学卒を除きパートを含む)

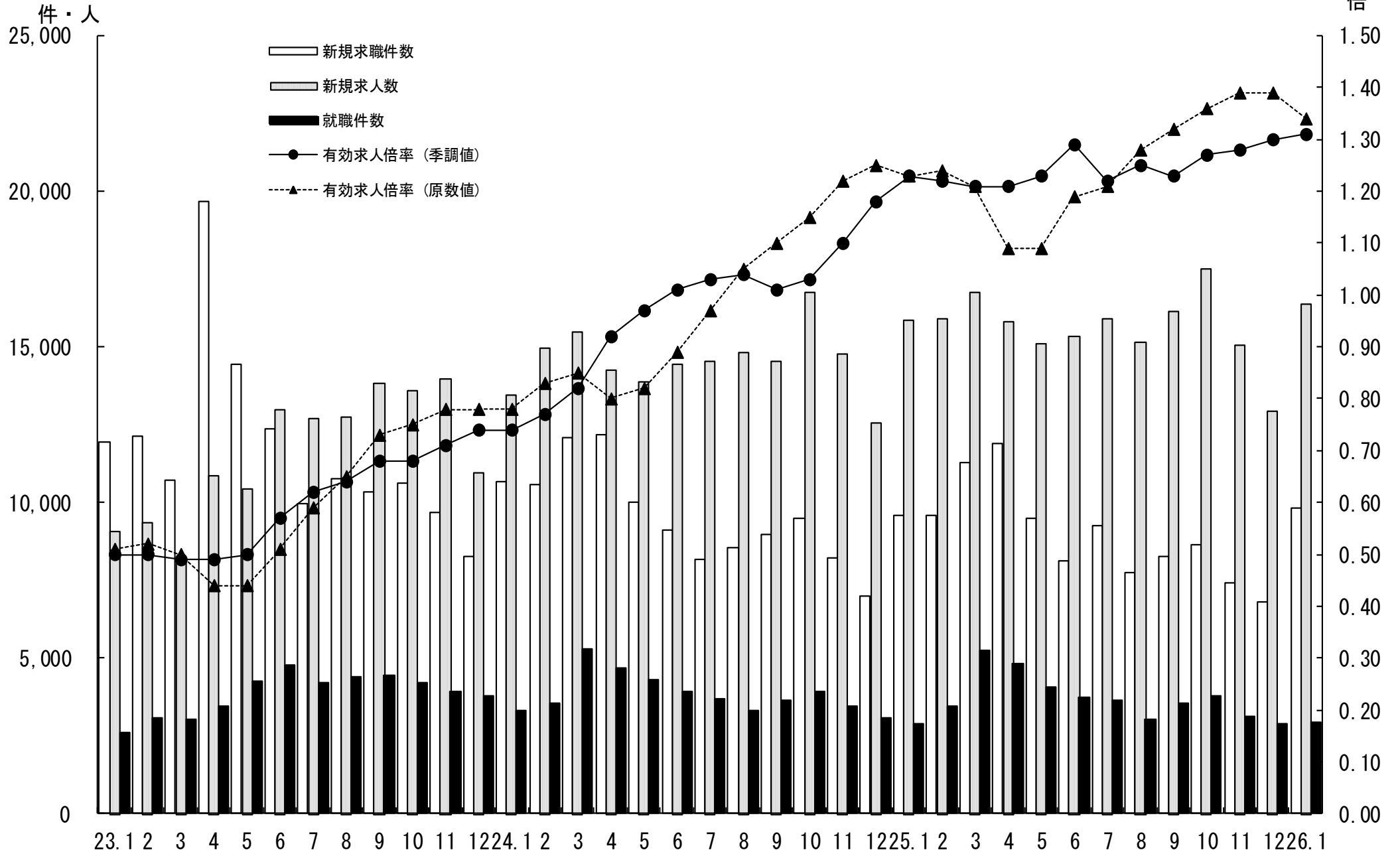

### 3. 新規求人・新規求職の対前年同月増減率の推移 (学卒を除きパートを含む)

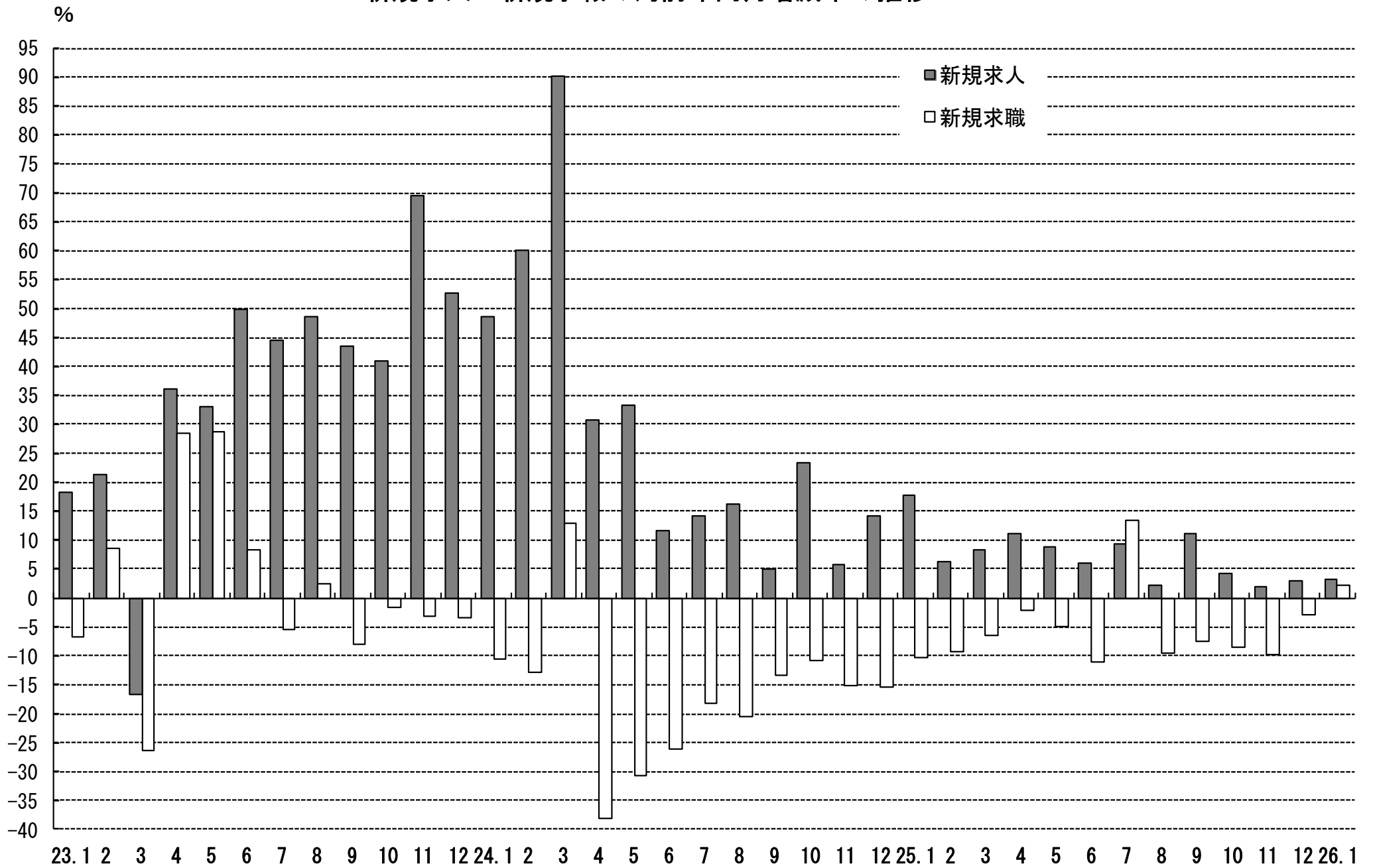

#### 4. 雇用保険 受給資格決定件数・受給者実人員の推移

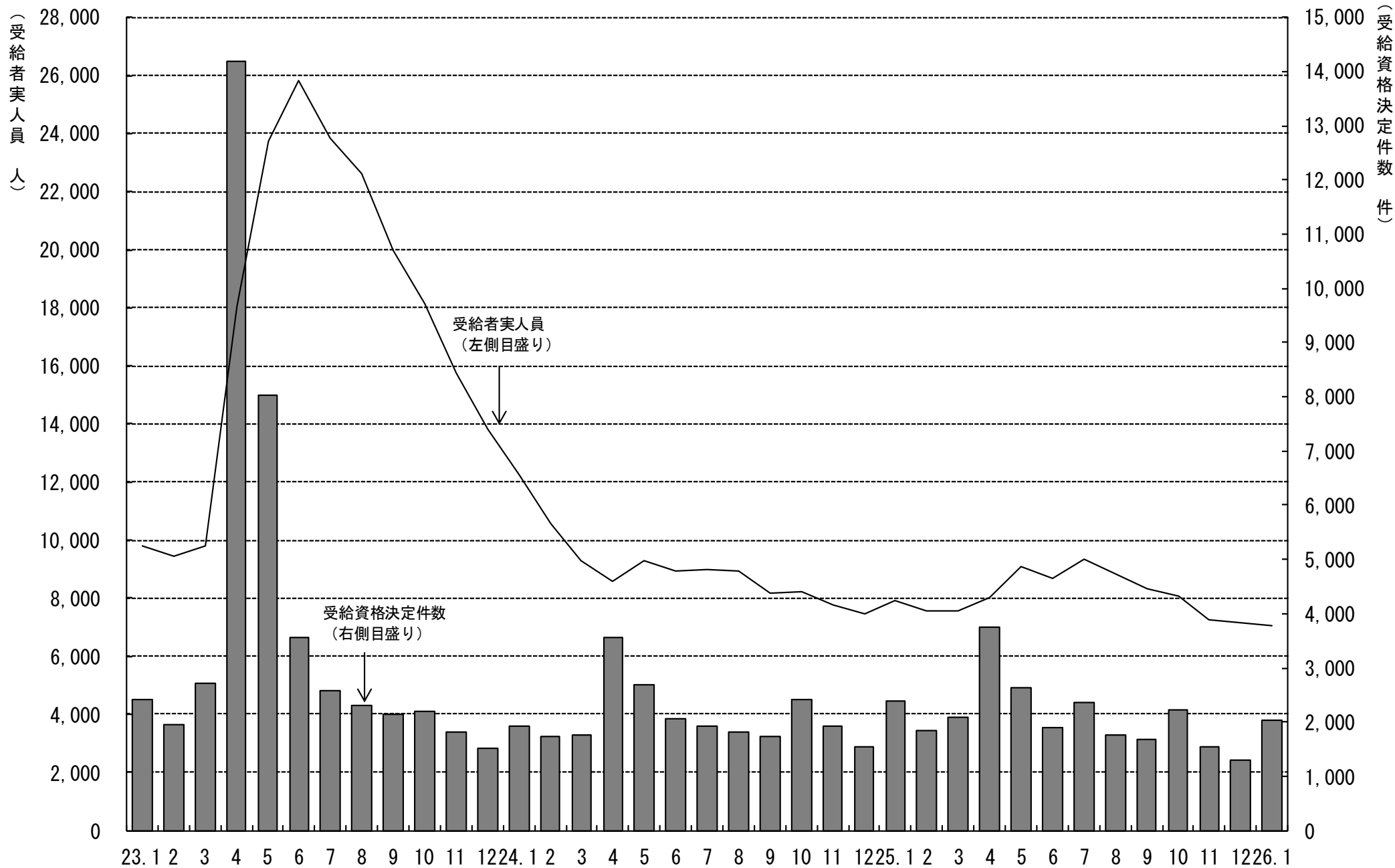

# 5. 一般職業紹介状況

(学卒を除きパートを含む)

平成26年1月分

項目別	安定所別	前年同月 (25年1月)	前月 (25年12月)	本月 (26年1月)	中通り計						会津計 会津若松	浜通り計				
					県北計			県中・県南				平	相双			
					福島	二本松		郡山	白河	須賀川						
求	新規求職申込件数(件)	9,593	6,781	9,807	1,970	453	2,423	2,153	679	611	3,443	5,866	1,628	1,762	551	2,313
	うち 常 用	9,080	6,226	9,285	1,866	450	2,316	2,112	580	608	3,300	5,616	1,360	1,758	551	2,309
	うち 中高年齢者	3,580	2,811	3,790	739	176	915	776	293	223	1,292	2,207	700	659	224	883
	雇用保険受給資格決定件数	2,392	1,288	2,044	424	123	547	415	137	133	685	1,232	314	396	102	498
職	月間有効求職者数(人)	31,430	28,730	29,840	5,915	1,472	7,387	6,852	2,129	1,949	10,930	18,317	4,789	5,322	1,412	6,734
	うち 常 用	30,827	28,119	29,210	5,793	1,465	7,258	6,758	2,025	1,942	10,725	17,983	4,512	5,305	1,410	6,715
	うち 中高年齢者	12,834	12,081	12,453	2,342	662	3,004	2,735	943	751	4,429	7,433	2,216	2,137	667	2,804
	雇用保険受給者実人員	7,924	7,153	7,053	1,425	417	1,842	1,375	535	469	2,379	4,221	1,289	1,227	315	1,542
求 人	新規求人数(人)	15,869	12,930	16,400	3,253	814	4,067	3,541	1,195	808	5,544	9,611	2,077	3,284	1,428	4,712
	うち 常 用	14,170	10,933	14,258	2,717	734	3,451	3,189	940	694	4,823	8,274	1,865	2,791	1,328	4,119
	月間有効求人数	38,650	39,933	39,989	7,679	2,180	9,859	9,008	2,493	2,001	13,502	23,361	4,693	8,227	3,708	11,935
就 職	うち 常 用	34,427	34,726	35,190	6,547	1,940	8,487	8,250	2,048	1,733	12,031	20,518	4,158	7,121	3,393	10,514
	就職件数(件)	2,875	2,894	2,929	522	159	681	554	260	218	1,032	1,713	454	561	201	762
	うち 常 用	2,412	2,405	2,466	413	127	540	487	221	207	915	1,455	375	467	169	636
	うち 中高年齢者	920	952	1,007	178	51	229	182	92	91	365	594	137	201	75	276
	うち 保受給者	623	613	634	120	40	160	118	58	51	227	387	97	121	29	150
うち他県への就職件数	235	261	254	48	4	52	61	30	19	110	162	37	35	20	55	
充 足	充足数(人)	2,850	2,837	2,843	497	167	664	589	237	161	987	1,651	415	543	234	777
	うち 常 用	2,394	2,364	2,410	391	138	529	527	200	151	878	1,407	347	464	192	656
	うち他県からの充足数	224	234	178	18	6	24	51	6	2	59	83	11	56	28	84
比 率	新規求人倍率(倍)	1.79	1.80	1.79	1.65	1.80	1.68	1.64	1.76	1.32	1.61	1.64	1.28	1.86	2.59	2.04
	有効求人倍率(倍)	1.21	1.30	1.31	1.30	1.48	1.33	1.31	1.17	1.03	1.24	1.28	0.98	1.55	2.63	1.77
	就職率(%)	30.0	42.7	29.9	26.5	35.1	28.1	25.7	38.3	35.7	30.0	29.2	27.9	31.8	36.5	32.9
	うち中高年齢者の就職率	25.7	33.9	26.6	24.1	29.0	25.0	23.5	31.4	40.8	28.3	26.9	19.6	30.5	33.5	31.3
	充足率(%)	18.0	21.9	17.3	15.3	20.5	16.3	16.6	19.8	19.9	17.8	17.2	20.0	16.5	16.4	16.5

※県の有効求人倍率及び新規求人倍率は季節調整値、公共職業安定所の有効求人倍率及び新規求人倍率は原数値。

※就職率は新規求職者数ベース、充足率は新規求人数ベース

※雇用保険受給資格決定件数及び雇用保険受給者実人員の本月、前月、前年同月の合計欄には、運輸支局取扱分を含む。

## 6. 雇用保険業務概況

平成26年1月分

安定所別 項目別		22年度計	23年度計	24年度計	前年同月 (25年1月)	前月 (25年12月)	本月 (26年1月)	福 島	平	会津若松	郡 山	白 河	須賀川	二本松	相 双	運輸支局
		適 用	新規適用事業所数	1,305	1,593	1,749	132	104	105	28	18	11	28	4	4	3
廃止事業所数	1,121		1,107	1,030	39	35	39	6	10	6	8	2	1	1	5	0
月末事業所数	30,651		31,182	31,916	31,753	32,417	32,485	5,994	6,012	5,188	6,599	2,129	2,033	1,371	3,159	0
資格取得者数	98,895		110,394	113,289	6,720	6,858	6,986	1,194	1,282	785	1,937	468	353	322	645	0
資格喪失者数	92,824		116,334	101,626	8,597	6,869	8,839	1,631	1,471	1,273	2,335	675	498	305	651	0
月末被保険者数	516,506		509,654	519,702	519,119	535,037	533,085	110,039	87,798	69,979	140,538	38,147	30,519	21,716	34,349	0
離職票交付枚数	58,201		78,104	60,147	5,583	3,916	5,577	1,026	820	995	1,451	436	315	174	360	0
うち 高 齢	1,630		1,878	1,814	172	105	221	44	44	41	45	15	10	7	15	0
うち 特 例	2,169		1,759	1,677	564	583	556	56	0	310	25	108	55	2	0	0
うち 短 時 間	0		0	0	0	0	0	0	0	0	0	0	0	0	0	0
給 一 般	受給資格決定件数	29,433	43,783	25,991	2,392	1,288	2,044	424	396	314	415	137	133	123	102	0
	初回受給者数	26,032	40,238	21,458	1,932	1,283	1,467	289	283	232	285	101	90	104	82	1
	受給者実人員	11,167	17,821	8,275	7,924	7,153	7,053	1,425	1,227	1,289	1,375	535	469	417	315	1
	給付延日数	3,361,327	5,581,275	2,444,743	217,974	167,034	192,518	38,684	32,417	34,892	37,717	15,632	13,099	11,374	8,685	18
	支給終了者数	21,604	30,274	16,508	1,532	1,154	1,408	283	309	197	270	90	106	92	61	0
	支給金額(千円)	15,266,313	24,438,035	11,321,283	1,009,272	786,583	898,696	181,334	148,063	172,115	172,158	72,628	60,123	51,971	40,199	104
	給付制限件数	10,966	10,220	10,417	739	765	640	116	134	124	107	40	44	35	40	0
特 付 例	受給資格決定件数	2,243	1,827	1,760	643	605	600	78	0	303	35	96	75	12	1	0
	受給者数	2,197	1,822	1,759	503	347	540	36	2	286	40	96	42	38	0	0
	支給金額(千円)	381,362	323,605	315,805	86,438	60,005	95,081	6,510	415	49,856	6,628	17,203	7,406	7,063	0	0
	給付制限件数	3	4	5	0	1	0	0	0	0	0	0	0	0	0	0

※ 支給金額は千円未満四捨五入のため、県計とは一致しないことがある。

※ 年度計の適用事業所数、被保険者数は各年度3月末日現在の数。

※ 「日雇」分は月報集計が廃止され、四半期集計となったため業務取扱月報への掲載は中止した。



福島労働局 職業別(常用計)	26.1月								
	有効求職			有効求人			有効求人倍率		
	計	一般	パート	計	一般	パート	計	一般	パート
職業計	29,210	21,925	7,285	35,190	24,602	10,588	1.20	1.12	1.45
A管理的職業	99	95	4	142	138	4	1.43	1.45	1.00
B専門的・技術的職業	2,901	2,329	572	6,309	5,067	1,242	2.17	2.18	2.17
07開発技術者	195	193	2	309	308	1	1.58	1.60	0.50
08製造技術者	334	306	28	131	122	9	0.39	0.40	0.32
09建築・土木技術者等	190	178	12	929	927	2	4.89	5.21	0.17
10情報処理・通信技術者	222	212	10	219	216	3	0.99	1.02	0.30
11その他の技術者	47	44	3	20	20	0	0.43	0.45	0.00
12医師、薬剤師等	18	10	8	523	300	223	29.06	30.00	27.88
13保健師、助産師等	498	317	181	1,499	1,144	355	3.01	3.61	1.96
14医療技術者	99	71	28	435	344	91	4.39	4.85	3.25
15その他の保健医療	154	129	25	190	167	23	1.23	1.29	0.92
16社会福祉の専門的職業	594	433	161	1,076	881	195	1.81	2.03	1.21
22美術家、デザイナー等	155	137	18	99	80	19	0.64	0.58	1.06
05.06.17～21.23.24その他	395	299	96	879	558	321	2.23	1.87	3.34
C事務的職業	7,838	5,939	1,899	3,194	2,165	1,029	0.41	0.36	0.54
25一般事務員	6,876	5,141	1,735	2,280	1,481	799	0.33	0.29	0.46
26会計事務員	280	230	50	232	188	44	0.83	0.82	0.88
27生産関連事務員	279	234	45	242	167	75	0.87	0.71	1.67
28営業・販売関連事務員	265	233	32	263	211	52	0.99	0.91	1.63
29外勤事務員	10	6	4	32	17	15	3.20	2.83	3.75
30運輸・郵便事務	29	26	3	99	81	18	3.41	3.12	6.00
31事務用機器操作の職業	99	69	30	46	20	26	0.46	0.29	0.87
D販売の職業	2,568	1,808	760	3,912	2,215	1,697	1.52	1.23	2.23
32商品販売の職業	1,819	1,105	714	2,592	966	1,626	1.42	0.87	2.28
33販売類似の職業	71	54	17	82	73	9	1.15	1.35	0.53
34営業の職業	678	649	29	1,238	1,176	62	1.83	1.81	2.14
Eサービスの職業	3,644	2,380	1,264	7,390	3,702	3,688	2.03	1.56	2.92
35家庭生活支援サービス	19	9	10	16	2	14	0.84	0.22	1.40
36介護サービスの職業	1,186	863	323	2,581	1,763	818	2.18	2.04	2.53
37保健医療サービス	274	198	76	348	277	71	1.27	1.40	0.93
38生活衛生サービス	158	114	44	402	259	143	2.54	2.27	3.25
39飲食物調理の職業	842	425	417	1,531	596	935	1.82	1.40	2.24
40接客・給仕の職業	838	533	305	2,082	658	1,424	2.48	1.23	4.67
41居住施設・ビルの管理	81	65	16	79	23	56	0.98	0.35	3.50
42その他のサービス	246	173	73	351	124	227	1.43	0.72	3.11
F保安の職業	156	134	22	1,272	976	296	8.15	7.28	13.45
G農林漁業の職業	220	164	56	241	163	78	1.10	0.99	1.39
H生産工程の職業	5,117	4,311	806	4,087	3,270	817	0.80	0.76	1.01
49生産設備(金属)	72	65	7	25	23	2	0.35	0.35	0.29
50生産設備(金属除く)	84	75	9	29	28	1	0.35	0.37	0.11
51生産設備(機械)	157	152	5	22	22	0	0.14	0.14	0.00
52金属材料製造等	615	583	32	861	802	59	1.40	1.38	1.84
54製品製造・加工処理	1,243	916	327	1,577	1,054	523	1.27	1.15	1.60
57機械組立の職業	2,062	1,767	295	590	481	109	0.29	0.27	0.37
60機械整備・修理の職業	252	245	7	410	387	23	1.63	1.58	3.29
61製品検査(金属)	85	70	15	42	39	3	0.49	0.56	0.20
62製品検査(金属除く)	105	79	26	182	147	35	1.73	1.86	1.35
63機械検査の職業	218	159	59	118	78	40	0.54	0.49	0.68
64生産関連・生産類似	224	200	24	231	209	22	1.03	1.05	0.92
I輸送・機械運転の職業	1,117	1,001	116	2,492	2,249	243	2.23	2.25	2.09
65鉄道運転の職業	2	2		0	0		0.00	0.00	
66自動車運転の職業	753	668	85	2,015	1,787	228	2.68	2.68	2.68
67船舶・航空機運転	3	3		0	0		0.00	0.00	
68その他の輸送の職業	140	126	14	47	39	8	0.34	0.31	0.57
69定置・建設機械運転	219	202	17	430	423	7	1.96	2.09	0.41
J建設・採掘の職業	1,098	1,060	38	3,464	3,437	27	3.15	3.24	0.71
70建設躯体工事の職業	51	48	3	408	405	3	8.00	8.44	1.00
71建設の職業	162	148	14	612	604	8	3.78	4.08	0.57
72電気工事の職業	158	155	3	397	395	2	2.51	2.55	0.67
73土木の職業	727	709	18	2,043	2,029	14	2.81	2.86	0.78
74採掘の職業	0	0		4	4	0			
K運搬・清掃等の職業	4,027	2,424	1,603	2,687	1,220	1,467	0.67	0.50	0.92
75運搬の職業	1,053	873	180	1,013	672	341	0.96	0.77	1.89
76清掃の職業	779	329	450	993	235	758	1.27	0.71	1.68
77包装の職業	72	36	36	143	49	94	1.99	1.36	2.61
78その他の運搬等の職業	2,123	1,186	937	538	264	274	0.25	0.22	0.29
分類不能の職業	425	280	145	0			0.00	0.00	0.00

福島所 職業別(常用計)	26.1月								
	有効求職			有効求人			有効求人倍率		
	計	一般	パート	計	一般	パート	計	一般	パート
職業計	5,793	4,317	1,476	6,547	4,430	2,117	1.13	1.03	1.43
A管理的職業	24	22	2	24	24	0	1.00	1.09	0.00
B専門的・技術的職業	650	512	138	1,254	995	259	1.93	1.94	1.88
07開発技術者	40	40	0	32	32	0	0.80	0.80	
08製造技術者	50	49	1	18	17	1	0.36	0.35	1.00
09建築・土木技術者等	34	33	1	152	152	0	4.47	4.61	0.00
10情報処理・通信技術者	49	48	1	13	13	0	0.27	0.27	0.00
11その他の技術者	8	8	0	3	3	0	0.38	0.38	
12医師、薬剤師等	5	1	4	24	18	6	4.80	18.00	1.50
13保健師、助産師等	120	71	49	302	235	67	2.52	3.31	1.37
14医療技術者	24	16	8	87	68	19	3.63	4.25	2.38
15その他の保健医療	25	21	4	37	33	4	1.48	1.57	1.00
16社会福祉の専門的職業	160	116	44	236	201	35	1.48	1.73	0.80
22美術家、デザイナー等	29	26	3	13	12	1	0.45	0.46	0.33
05.06.17～21.23.24その他	106	83	23	337	211	126	3.18	2.54	5.48
C事務的職業	1,852	1,417	435	737	524	213	0.40	0.37	0.49
25一般事務員	1,668	1,270	398	537	385	152	0.32	0.30	0.38
26会計事務員	53	44	9	48	31	17	0.91	0.70	1.89
27生産関連事務員	50	39	11	60	38	22	1.20	0.97	2.00
28営業・販売関連事務員	38	35	3	61	46	15	1.61	1.31	5.00
29外勤事務員	5	3	2	6	6	0	1.20	2.00	0.00
30運輸・郵便事務	1	1	0	14	11	3	14.00	11.00	
31事務用機器操作の職業	37	25	12	11	7	4	0.30	0.28	0.33
D販売の職業	539	363	176	701	423	278	1.30	1.17	1.58
32商品販売の職業	359	199	160	437	178	259	1.22	0.89	1.62
33販売類似の職業	34	22	12	39	30	9	1.15	1.36	0.75
34営業の職業	146	142	4	225	215	10	1.54	1.51	2.50
Eサービスの職業	661	436	225	1,560	779	781	2.36	1.79	3.47
35家庭生活支援サービス	2	0	2	5	0	5	2.50		2.50
36介護サービスの職業	245	171	74	587	379	208	2.40	2.22	2.81
37保健医療サービス	63	43	20	74	60	14	1.17	1.40	0.70
38生活衛生サービス	29	21	8	71	50	21	2.45	2.38	2.63
39飲食物調理の職業	162	87	75	291	130	161	1.80	1.49	2.15
40接客・給仕の職業	115	80	35	370	120	250	3.22	1.50	7.14
41居住施設・ビルの管理	16	13	3	29	3	26	1.81	0.23	8.67
42その他のサービス	29	21	8	133	37	96	4.59	1.76	12.00
F保安の職業	35	29	6	303	256	47	8.66	8.83	7.83
G農林漁業の職業	39	23	16	23	14	9	0.59	0.61	0.56
H生産工程の職業	863	730	133	546	376	170	0.63	0.52	1.28
49生産設備(金属)	12	11	1	2	2	0	0.17	0.18	0.00
50生産設備(金属除く)	20	17	3	3	3	0	0.15	0.18	0.00
51生産設備(機械)	28	26	2	0	0	0	0.00	0.00	0.00
52金属材料製造等	86	79	7	92	83	9	1.07	1.05	1.29
54製品製造・加工処理	226	161	65	275	126	149	1.22	0.78	2.29
57機械組立の職業	361	320	41	43	39	4	0.12	0.12	0.10
60機械整備・修理の職業	42	40	2	74	70	4	1.76	1.75	2.00
61製品検査(金属)	5	5	0	6	6	0	1.20	1.20	
62製品検査(金属除く)	16	14	2	7	6	1	0.44	0.43	0.50
63機械検査の職業	32	26	6	9	9	0	0.28	0.35	0.00
64生産関連・生産類似	35	31	4	35	32	3	1.00	1.03	0.75
I輸送・機械運転の職業	202	174	28	445	407	38	2.20	2.34	1.36
65鉄道運転の職業	1	1	0	0	0	0	0.00	0.00	
66自動車運転の職業	136	114	22	371	341	30	2.73	2.99	1.36
67船舶・航空機運転	1	1	0	0	0	0	0.00	0.00	
68その他の輸送の職業	32	30	2	8	2	6	0.25	0.07	3.00
69定置・建設機械運転	32	28	4	66	64	2	2.06	2.29	0.50
J建設・採掘の職業	168	163	5	479	479	0	2.85	2.94	0.00
70建設躯体工事の職業	6	6	0	65	65	0	10.83	10.83	
71建設の職業	25	23	2	91	91	0	3.64	3.96	0.00
72電気工事の職業	23	23	0	50	50	0	2.17	2.17	
73土木の職業	114	111	3	273	273	0	2.39	2.46	0.00
74採掘の職業	0	0	0	0	0	0			
K運搬・清掃等の職業	687	403	284	475	153	322	0.69	0.38	1.13
75運搬の職業	174	142	32	131	67	64	0.75	0.47	2.00
76清掃の職業	116	44	72	254	43	211	2.19	0.98	2.93
77包装の職業	15	7	8	11	1	10	0.73	0.14	1.25
78その他の運搬等の職業	382	210	172	79	42	37	0.21	0.20	0.22
分類不能の職業	73	45	28	0	0	0	0.00	0.00	0.00

平所 職業別(常用計)	26.1月								
	有効求職			有効求人			有効求人倍率		
	計	一般	パート	計	一般	パート	計	一般	パート
職業計	5,305	3,873	1,432	7,121	5,017	2,104	1.34	1.30	1.47
A管理的職業	18	17	1	15	15	0	0.83	0.88	0.00
B専門的・技術的職業	563	430	133	1,241	1,007	234	2.20	2.34	1.76
07開発技術者	43	41	2	62	62	0	1.44	1.51	0.00
08製造技術者	67	54	13	16	16	0	0.24	0.30	0.00
09建築・土木技術者等	55	52	3	167	166	1	3.04	3.19	0.33
10情報処理・通信技術者	36	35	1	56	56	0	1.56	1.60	0.00
11その他の技術者	11	9	2	3	3	0	0.27	0.33	0.00
12医師、薬剤師等	3	3		64	45	19	21.33	15.00	
13保健師、助産師等	101	58	43	383	273	110	3.79	4.71	2.56
14医療技術者	18	10	8	99	73	26	5.50	7.30	3.25
15その他の保健医療	27	21	6	68	62	6	2.52	2.95	1.00
16社会福祉の専門的職業	102	69	33	177	138	39	1.74	2.00	1.18
22美術家、デザイナー等	31	28	3	36	31	5	1.16	1.11	1.67
05.06.17～21.23.24その他	69	50	19	110	82	28	1.59	1.64	1.47
C事務的職業	1,361	968	393	627	411	216	0.46	0.42	0.55
25一般事務員	1,206	853	353	462	285	177	0.38	0.33	0.50
26会計事務員	54	37	17	37	31	6	0.69	0.84	0.35
27生産関連事務員	30	21	9	30	18	12	1.00	0.86	1.33
28営業・販売関連事務員	49	41	8	53	45	8	1.08	1.10	1.00
29外勤事務員	3	2	1	3	2	1	1.00	1.00	1.00
30運輸・郵便事務	3	3		25	25	0	8.33	8.33	
31事務用機器操作の職業	16	11	5	17	5	12	1.06	0.45	2.40
D販売の職業	444	304	140	704	405	299	1.59	1.33	2.14
32商品販売の職業	332	199	133	462	172	290	1.39	0.86	2.18
33販売類似の職業	6	4	2	7	7	0	1.17	1.75	0.00
34営業の職業	106	101	5	235	226	9	2.22	2.24	1.80
Eサービスの職業	667	400	267	1,589	764	825	2.38	1.91	3.09
35家庭生活支援サービス	2		2	1	0	1	0.50		0.50
36介護サービスの職業	202	138	64	612	366	246	3.03	2.65	3.84
37保健医療サービス	65	47	18	90	74	16	1.38	1.57	0.89
38生活衛生サービス	27	16	11	119	69	50	4.41	4.31	4.55
39飲食物調理の職業	155	65	90	358	118	240	2.31	1.82	2.67
40接客・給仕の職業	154	86	68	336	99	237	2.18	1.15	3.49
41居住施設・ビルの管理	13	10	3	5	3	2	0.38	0.30	0.67
42その他のサービス	49	38	11	68	35	33	1.39	0.92	3.00
F保安の職業	31	26	5	193	157	36	6.23	6.04	7.20
G農林漁業の職業	33	25	8	63	47	16	1.91	1.88	2.00
H生産工程の職業	834	697	137	889	741	148	1.07	1.06	1.08
49生産設備(金属)	6	6		1	1		0.17	0.17	
50生産設備(金属除く)	19	18	1	10	10		0.53	0.56	0.00
51生産設備(機械)	15	14	1	5	5	0	0.33	0.36	0.00
52金属材料製造等	106	102	4	195	189	6	1.84	1.85	1.50
54製品製造・加工処理	254	201	53	353	249	104	1.39	1.24	1.96
57機械組立の職業	259	214	45	115	92	23	0.44	0.43	0.51
60機械整備・修理の職業	40	38	2	82	76	6	2.05	2.00	3.00
61製品検査(金属)	18	17	1	5	5	0	0.28	0.29	0.00
62製品検査(金属除く)	18	13	5	44	41	3	2.44	3.15	0.60
63機械検査の職業	44	24	20	31	28	3	0.70	1.17	0.15
64生産関連・生産類似	55	50	5	48	45	3	0.87	0.90	0.60
I輸送・機械運転の職業	255	236	19	435	383	52	1.71	1.62	2.74
65鉄道運転の職業	0			0	0				
66自動車運転の職業	172	159	13	350	298	52	2.03	1.87	4.00
67船舶・航空機運転	1	1		0	0		0.00	0.00	
68その他の輸送の職業	39	36	3	19	19	0	0.49	0.53	0.00
69定置・建設機械運転	43	40	3	66	66	0	1.53	1.65	0.00
J建設・採掘の職業	260	258	2	770	757	13	2.96	2.93	6.50
70建設躯体工事の職業	9	9		104	104	0	11.56	11.56	
71建設の職業	26	25	1	140	136	4	5.38	5.44	4.00
72電気工事の職業	62	62		113	112	1	1.82	1.81	
73土木の職業	163	162	1	412	404	8	2.53	2.49	8.00
74採掘の職業	0			1	1				
K運搬・清掃等の職業	750	452	298	595	330	265	0.79	0.73	0.89
75運搬の職業	162	135	27	234	171	63	1.44	1.27	2.33
76清掃の職業	158	61	97	190	49	141	1.20	0.80	1.45
77包装の職業	11	8	3	24	23	1	2.18	2.88	0.33
78その他の運搬等の職業	419	248	171	147	87	60	0.35	0.35	0.35
分類不能の職業	89	60	29	0			0.00	0.00	0.00

会津若松所 職業別(常用計)	26.1月								
	有効求職			有効求人			有効求人倍率		
	計	一般	パート	計	一般	パート	計	一般	パート
職業計	4,512	3,440	1,072	4,158	2,573	1,585	0.92	0.75	1.48
A管理的職業	18	17	1	8	8	0	0.44	0.47	0.00
B専門的・技術的職業	417	349	68	577	488	89	1.38	1.40	1.31
07開発技術者	19	19		18	18		0.95	0.95	
08製造技術者	54	53	1	16	13	3	0.30	0.25	3.00
09建築・土木技術者等	32	31	1	86	86	0	2.69	2.77	0.00
10情報処理・通信技術者	41	40	1	29	28	1	0.71	0.70	1.00
11その他の技術者	12	12		0	0		0.00	0.00	
12医師、薬剤師等	3	1	2	10	7	3	3.33	7.00	1.50
13保健師、助産師等	87	62	25	166	137	29	1.91	2.21	1.16
14医療技術者	13	12	1	39	34	5	3.00	2.83	5.00
15その他の保健医療	20	19	1	13	11	2	0.65	0.58	2.00
16社会福祉の専門的職業	78	55	23	139	111	28	1.78	2.02	1.22
22美術家、デザイナー等	7	5	2	2	2	0	0.29	0.40	0.00
05.06.17～21.23.24その他	51	40	11	59	41	18	1.16	1.03	1.64
C事務的職業	1,102	879	223	362	257	105	0.33	0.29	0.47
25一般事務員	980	776	204	232	154	78	0.24	0.20	0.38
26会計事務員	37	31	6	39	35	4	1.05	1.13	0.67
27生産関連事務員	27	22	5	43	27	16	1.59	1.23	3.20
28営業・販売関連事務員	34	32	2	27	22	5	0.79	0.69	2.50
29外勤事務員	0	0		1	1	0			
30運輸・郵便事務	9	8	1	14	14	0	1.56	1.75	0.00
31事務用機器操作の職業	15	10	5	6	4	2	0.40	0.40	0.40
D販売の職業	416	282	134	622	310	312	1.50	1.10	2.33
32商品販売の職業	305	175	130	466	162	304	1.53	0.93	2.34
33販売類似の職業	6	6		3	3	0	0.50	0.50	
34営業の職業	105	101	4	153	145	8	1.46	1.44	2.00
Eサービスの職業	677	466	211	1,124	529	595	1.66	1.14	2.82
35家庭生活支援サービス	3	3		0	0	0	0.00	0.00	
36介護サービスの職業	191	149	42	302	196	106	1.58	1.32	2.52
37保健医療サービス	33	24	9	47	34	13	1.42	1.42	1.44
38生活衛生サービス	17	12	5	36	23	13	2.12	1.92	2.60
39飲食物調理の職業	170	101	69	198	99	99	1.16	0.98	1.43
40接客・給仕の職業	204	131	73	504	168	336	2.47	1.28	4.60
41居住施設・ビルの管理	18	15	3	12	1	11	0.67	0.07	3.67
42その他のサービス	41	31	10	25	8	17	0.61	0.26	1.70
F保安の職業	20	17	3	129	65	64	6.45	3.82	21.33
G農林漁業の職業	53	44	9	34	18	16	0.64	0.41	1.78
H生産工程の職業	834	722	112	554	435	119	0.66	0.60	1.06
49生産設備(金属)	4	4		1	1		0.25	0.25	
50生産設備(金属除く)	16	16		8	7	1	0.50	0.44	
51生産設備(機械)	12	12		0	0	0	0.00	0.00	
52金属材料製造等	102	98	4	115	109	6	1.13	1.11	1.50
54製品製造・加工処理	136	97	39	160	122	38	1.18	1.26	0.97
57機械組立の職業	457	400	57	156	116	40	0.34	0.29	0.70
60機械整備・修理の職業	53	53	0	45	40	5	0.85	0.75	
61製品検査(金属)	5	5	0	1	1	0	0.20	0.20	
62製品検査(金属除く)	7	6	1	15	9	6	2.14	1.50	6.00
63機械検査の職業	21	13	8	34	11	23	1.62	0.85	2.88
64生産関連・生産類似	21	18	3	19	19	0	0.90	1.06	0.00
I輸送・機械運転の職業	149	130	19	206	161	45	1.38	1.24	2.37
65鉄道運転の職業	0			0					
66自動車運転の職業	100	86	14	164	123	41	1.64	1.43	2.93
67船舶・航空機運転	0			0	0				
68その他の輸送の職業	4	4		0	0	0	0.00	0.00	
69定置・建設機械運転	45	40	5	42	38	4	0.93	0.95	0.80
J建設・採掘の職業	129	121	8	199	198	1	1.54	1.64	0.13
70建設躯体工事の職業	5	4	1	23	23	0	4.60	5.75	0.00
71建設の職業	39	35	4	39	38	1	1.00	1.09	0.25
72電気工事の職業	22	21	1	37	37	0	1.68	1.76	0.00
73土木の職業	63	61	2	98	98	0	1.56	1.61	0.00
74採掘の職業	0			2	2				
K運搬・清掃等の職業	683	406	277	343	104	239	0.50	0.26	0.86
75運搬の職業	177	147	30	93	63	30	0.53	0.43	1.00
76清掃の職業	153	69	84	141	16	125	0.92	0.23	1.49
77包装の職業	16	7	9	40	5	35	2.50	0.71	3.89
78その他の運搬等の職業	337	183	154	69	20	49	0.20	0.11	0.32
分類不能の職業	14	7	7	0			0.00	0.00	0.00



郡山所 職業別(常用計)	26.1月								
	有効求職			有効求人			有効求人倍率		
	計	一般	パート	計	一般	パート	計	一般	パート
職業計	6,758	5,131	1,627	8,250	5,726	2,524	1.22	1.12	1.55
A管理的職業	15	15		56	56	0	3.73	3.73	#DIV/0!
B専門的・技術的職業	681	544	137	1,769	1,326	443	2.60	2.44	3.23
07開発技術者	49	49		131	130	1	2.67	2.65	
08製造技術者	87	79	8	63	59	4	0.72	0.75	0.50
09建築・土木技術者等	40	33	7	219	218	1	5.48	6.61	0.14
10情報処理・通信技術者	57	50	7	84	82	2	1.47	1.64	0.29
11その他の技術者	8	8		6	6	0	0.75	0.75	
12医師、薬剤師等	3	2	1	385	200	185	128.33	100.00	185.00
13保健師、助産師等	90	60	30	242	173	69	2.69	2.88	2.30
14医療技術者	27	21	6	78	67	11	2.89	3.19	1.83
15その他の保健医療	55	44	11	41	32	9	0.75	0.73	0.82
16社会福祉の専門的職業	106	73	33	235	181	54	2.22	2.48	1.64
22美術家、デザイナー等	60	50	10	41	31	10	0.68	0.62	1.00
05.06.17～21.23.24その他	99	75	24	244	147	97	2.46	1.96	4.04
C事務的職業	1989	1,532	457	857	518	339	0.43	0.34	0.74
25一般事務員	1708	1,286	422	625	345	280	0.37	0.27	0.66
26会計事務員	91	78	13	63	55	8	0.69	0.71	0.62
27生産関連事務員	77	68	9	48	35	13	0.62	0.51	1.44
28営業・販売関連事務員	85	77	8	87	71	16	1.02	0.92	2.00
29外勤事務員	1	1		15	1	14	15.00	1.00	
30運輸・郵便事務	10	9	1	14	10	4	1.40	1.11	4.00
31事務用機器操作の職業	17	13	4	5	1	4	0.29	0.08	1.00
D販売の職業	665	499	166	1,020	662	358	1.53	1.33	2.16
32商品販売の職業	455	301	154	625	271	354	1.37	0.90	2.30
33販売類似の職業	12	10	2	26	26	0	2.17	2.60	0.00
34営業の職業	198	188	10	369	365	4	1.86	1.94	0.40
Eサービスの職業	811	524	287	1,563	827	736	1.93	1.58	2.56
35家庭生活支援サービス	7	4	3	9	2	7	1.29	0.50	2.33
36介護サービスの職業	240	181	59	504	383	121	2.10	2.12	2.05
37保健医療サービス	53	39	14	49	36	13	0.92	0.92	0.93
38生活衛生サービス	48	36	12	143	93	50	2.98	2.58	4.17
39飲食物調理の職業	204	94	110	319	119	200	1.56	1.27	1.82
40接客・給仕の職業	186	120	66	465	165	300	2.50	1.38	4.55
41居住施設・ビルの管理	24	19	5	19	7	12	0.79	0.37	2.40
42その他のサービス	49	31	18	55	22	33	1.12	0.71	1.83
F保安の職業	31	29	2	440	340	100	14.19	11.72	50.00
G農林漁業の職業	39	31	8	24	14	10	0.62	0.45	1.25
H生産工程の職業	1079	902	177	629	497	132	0.58	0.55	0.75
49生産設備(金属)	4	4		2	2		0.50	0.50	
50生産設備(金属除く)	14	12	2	4	4	0	0.29	0.33	0.00
51生産設備(機械)	54	54	0	2	2		0.04	0.04	
52金属材料製造等	105	99	6	115	112	3	1.10	1.13	0.50
54製品製造・加工処理	240	159	81	209	116	93	0.87	0.73	1.15
57機械組立の職業	479	411	68	76	69	7	0.16	0.17	0.10
60機械整備・修理の職業	58	57	1	98	94	4	1.69	1.65	4.00
61製品検査(金属)	18	13	5	15	13	2	0.83	1.00	0.40
62製品検査(金属除く)	16	15	1	46	38	8	2.88	2.53	8.00
63機械検査の職業	51	40	11	18	8	10	0.35	0.20	0.91
64生産関連・生産類似	40	38	2	44	39	5	1.10	1.03	2.50
I輸送・機械運転の職業	221	203	18	544	481	63	2.46	2.37	3.50
65鉄道運転の職業	0			0					
66自動車運転の職業	151	135	16	473	412	61	3.13	3.05	3.81
67船舶・航空機運転	0			0					
68その他の輸送の職業	21	19	2	7	6	1	0.33	0.32	0.50
69定置・建設機械運転	49	49		64	63	1	1.31	1.29	
J建設・採掘の職業	272	262	10	769	760	9	2.83	2.90	0.90
70建設躯体工事の職業	17	15	2	75	73	2	4.41	4.87	1.00
71建設の職業	44	40	4	154	153	1	3.50	3.83	0.25
72電気工事の職業	26	25	1	66	66	0	2.54	2.64	0.00
73土木の職業	185	182	3	473	467	6	2.56	2.57	2.00
74採掘の職業	0			1	1				
K運搬・清掃等の職業	896	542	354	579	245	334	0.65	0.45	0.94
75運搬の職業	288	245	43	227	153	74	0.79	0.62	1.72
76清掃の職業	152	69	83	229	52	177	1.51	0.75	2.13
77包装の職業	15	5	10	25	5	20	1.67	1.00	2.00
78その他の運搬等の職業	441	223	218	98	35	63	0.22	0.16	0.29
分類不能の職業	59	48	11	0			0.00	0.00	0.00

白河所 職業別(常用計)	26.1月								
	有効求職			有効求人			有効求人倍率		
	計	一般	パート	計	一般	パート	計	一般	パート
職業計	2,025	1,529	496	2,048	1,641	407	1.01	1.07	0.82
A 管理的職業	9	9		11	11	0	1.22	1.22	#DIV/0!
B 専門的・技術的職業	202	167	35	334	299	35	1.65	1.79	1.00
07 開発技術者	13	13		27	27	0	2.08	2.08	
08 製造技術者	43	41	2	7	7	0	0.16	0.17	0.00
09 建築・土木技術者等	8	8		47	47	0	5.88	5.88	
10 情報処理・通信技術者	15	15		15	15		1.00	1.00	
11 その他の技術者	4	4		2	2		0.50	0.50	
12 医師、薬剤師等	2	1	1	7	5	2	3.50	5.00	2.00
13 保健師、助産師等	35	20	15	88	77	11	2.51	3.85	0.73
14 医療技術者	6	3	3	24	19	5	4.00	6.33	1.67
15 その他の保健医療	10	9	1	2	2	0	0.20	0.22	0.00
16 社会福祉の専門的職業	39	31	8	88	79	9	2.26	2.55	1.13
22 美術家、デザイナー等	6	6		3	2	1	0.50	0.33	
05.06.17~21.23.24その他	21	16	5	24	17	7	1.14	1.06	1.40
C 事務的職業	464	348	116	132	100	32	0.28	0.29	0.28
25 一般事務員	380	278	102	84	60	24	0.22	0.22	0.24
26 会計事務員	13	10	3	9	7	2	0.69	0.70	0.67
27 生産関連事務員	42	36	6	12	10	2	0.29	0.28	0.33
28 営業・販売関連事務員	26	21	5	12	12	0	0.46	0.57	0.00
29 外勤事務員	0			1	1	0			
30 運輸・郵便事務	1	1		14	10	4	14.00	10.00	
31 事務用機器操作の職業	2	2	0	0	0	0	0.00	0.00	
D 販売の職業	152	110	42	174	102	72	1.14	0.93	1.71
32 商品販売の職業	109	68	41	100	42	58	0.92	0.62	1.41
33 販売類似の職業	3	3		1	1	0	0.33	0.33	
34 営業の職業	40	39	1	73	59	14	1.83	1.51	14.00
E サービスの職業	268	193	75	348	203	145	1.30	1.05	1.93
35 家庭生活支援サービス	0			0	0	0			
36 介護サービスの職業	97	74	23	124	98	26	1.28	1.32	1.13
37 保健医療サービス	15	13	2	25	21	4	1.67	1.62	2.00
38 生活衛生サービス	14	11	3	3	2	1	0.21	0.18	0.33
39 飲食物調理の職業	38	20	18	78	38	40	2.05	1.90	2.22
40 接客・給仕の職業	75	54	21	98	38	60	1.31	0.70	2.86
41 居住施設・ビルの管理	3	3		4	1	3	1.33	0.33	
42 その他のサービス	26	18	8	16	5	11	0.62	0.28	1.38
F 保安の職業	10	9	1	96	70	26	9.60	7.78	26.00
G 農林漁業の職業	24	17	7	37	29	8	1.54	1.71	1.14
H 生産工程の職業	439	358	81	441	388	53	1.00	1.08	0.65
49 生産設備(金属)	4	4		16	14	2	4.00	3.50	
50 生産設備(金属除く)	3	2	1	2	2		0.67	1.00	0.00
51 生産設備(機械)	3	3		0	0		0.00	0.00	
52 金属材料製造等	61	58	3	113	104	9	1.85	1.79	3.00
54 製品製造・加工処理	115	91	24	169	144	25	1.47	1.58	1.04
57 機械組立の職業	151	124	27	59	46	13	0.39	0.37	0.48
60 機械整備・修理の職業	21	20	1	20	20	0	0.95	1.00	0.00
61 製品検査(金属)	15	10	5	5	4	1	0.33	0.40	0.20
62 製品検査(金属除く)	23	11	12	26	25	1	1.13	2.27	0.08
63 機械検査の職業	23	19	4	9	9	0	0.39	0.47	0.00
64 生産関連・生産類似	20	16	4	22	20	2	1.10	1.25	0.50
I 輸送・機械運転の職業	69	62	7	158	151	7	2.29	2.44	1.00
65 鉄道運転の職業	0			0					
66 自動車運転の職業	51	47	4	138	131	7	2.71	2.79	1.75
67 船舶・航空機運転	0			0					
68 その他の輸送の職業	9	7	2	2	2	0	0.22	0.29	0.00
69 定置・建設機械運転	9	8	1	18	18	0	2.00	2.25	0.00
J 建設・採掘の職業	30	28	2	200	199	1	6.67	7.11	0.50
70 建設躯体工事の職業	3	3		15	15		5.00	5.00	
71 建設の職業	3	3		41	41	0	13.67	13.67	
72 電気工事の職業	2	2		26	25	1	13.00	12.50	
73 土木の職業	22	20	2	118	118	0	5.36	5.90	0.00
74 採掘の職業	0			0	0				
K 運搬・清掃等の職業	215	135	80	117	89	28	0.54	0.66	0.35
75 運搬の職業	58	47	11	81	73	8	1.40	1.55	0.73
76 清掃の職業	44	20	24	25	10	15	0.57	0.50	0.63
77 包装の職業	3	3	0	1	1	0	0.33	0.33	
78 その他の運搬等の職業	110	65	45	10	5	5	0.09	0.08	0.11
分類不能の職業	143	93	50	0			0.00	0.00	0.00

須賀川所 職業別(常用計)	26.1月								
	有効求職			有効求人			有効求人倍率		
	計	一般	パート	計	一般	パート	計	一般	パート
職業計	1,942	1,508	434	1,733	1,305	428	0.89	0.87	0.99
A管理的職業	7	7		11	11		1.57	1.57	#DIV/0!
B専門的・技術的職業	192	163	29	309	265	44	1.61	1.63	1.52
07開発技術者	11	11		17	17	0	1.55	1.55	
08製造技術者	13	11	2	8	7	1	0.62	0.64	0.50
09建築・土木技術者等	7	7		23	23	0	3.29	3.29	
10情報処理・通信技術者	11	11		17	17	0	1.55	1.55	
11その他の技術者	3	2	1	3	3		1.00	1.50	0.00
12医師、薬剤師等	1	1		8	6	2	8.00	6.00	
13保健師、助産師等	30	22	8	71	60	11	2.37	2.73	1.38
14医療技術者	6	4	2	33	25	8	5.50	6.25	4.00
15その他の保健医療	9	8	1	16	15	1	1.78	1.88	1.00
16社会福祉の専門的職業	69	59	10	90	78	12	1.30	1.32	1.20
22美術家、デザイナー等	7	7		2	2		0.29	0.29	
05.06.17~21.23.24その他	25	20	5	21	12	9	0.84	0.60	1.80
C事務的職業	392	296	96	122	87	35	0.31	0.29	0.36
25一般事務員	333	245	88	68	47	21	0.20	0.19	0.24
26会計事務員	11	10	1	6	6	0	0.55	0.60	0.00
27生産関連事務員	26	24	2	23	18	5	0.88	0.75	2.50
28営業・販売関連事務員	13	11	2	13	12	1	1.00	1.09	0.50
29外勤事務員	0			0	0	0			
30運輸・郵便事務	4	3	1	8	4	4	2.00	1.33	4.00
31事務用機器操作の職業	5	3	2	4	0	4	0.80	0.00	2.00
D販売の職業	168	117	51	165	75	90	0.98	0.64	1.76
32商品販売の職業	128	80	48	122	32	90	0.95	0.40	1.88
33販売類似の職業	6	6		2	2	0	0.33	0.33	
34営業の職業	34	31	3	41	41	0	1.21	1.32	0.00
Eサービスの職業	200	144	56	276	148	128	1.38	1.03	2.29
35家庭生活支援サービス	3	1	2	0	0	0	0.00	0.00	0.00
36介護サービスの職業	75	56	19	93	76	17	1.24	1.36	0.89
37保健医療サービス	14	12	2	18	14	4	1.29	1.17	2.00
38生活衛生サービス	11	8	3	9	5	4	0.82	0.63	1.33
39飲食物調理の職業	36	24	12	65	25	40	1.81	1.04	3.33
40接客・給仕の職業	39	27	12	74	19	55	1.90	0.70	4.58
41居住施設・ビルの管理	0	0		6	4	2			
42その他のサービス	22	16	6	11	5	6	0.50	0.31	1.00
F保安の職業	6	6		9	7	2	1.50	1.17	#DIV/0!
G農林漁業の職業	16	12	4	10	8	2	0.63	0.67	0.50
H生産工程の職業	453	397	56	352	312	40	0.78	0.79	0.71
49生産設備(金属)	3	2	1	1	1		0.33	0.50	0.00
50生産設備(金属除く)	2	2		2	2		1.00	1.00	
51生産設備(機械)	11	11		0	0		0.00	0.00	
52金属材料製造等	78	74	4	90	90	0	1.15	1.22	0.00
54製品製造・加工処理	148	124	24	105	93	12	0.71	0.75	0.50
57機械組立の職業	136	122	14	86	73	13	0.63	0.60	0.93
60機械整備・修理の職業	15	14	1	18	15	3	1.20	1.07	3.00
61製品検査(金属)	14	13	1	2	2	0	0.14	0.15	0.00
62製品検査(金属除く)	14	12	2	8	5	3	0.57	0.42	1.50
63機械検査の職業	13	6	7	12	8	4	0.92	1.33	0.57
64生産関連・生産類似	19	17	2	28	23	5	1.47	1.35	2.50
I輸送・機械運転の職業	73	66	7	157	154	3	2.15	2.33	0.43
65鉄道運転の職業	0			0					
66自動車運転の職業	47	44	3	145	142	3	3.09	3.23	1.00
67船舶・航空機運転	1	1		0			0.00	0.00	
68その他の輸送の職業	16	14	2	1	1	0	0.06	0.07	0.00
69定置・建設機械運転	9	7	2	11	11	0	1.22	1.57	0.00
J建設・採掘の職業	60	56	4	142	141	1	2.37	2.52	0.25
70建設躯体工事の職業	5	5		17	16	1	3.40	3.20	
71建設の職業	11	10	1	25	25	0	2.27	2.50	0.00
72電気工事の職業	8	8		13	13	0	1.63	1.63	
73土木の職業	36	33	3	87	87	0	2.42	2.64	0.00
74採掘の職業	0			0	0				
K運搬・清掃等の職業	369	239	130	180	97	83	0.49	0.41	0.64
75運搬の職業	82	69	13	82	60	22	1.00	0.87	1.69
76清掃の職業	47	22	25	40	18	22	0.85	0.82	0.88
77包装の職業	3	2	1	26	2	24	8.67	1.00	24.00
78その他の運搬等の職業	237	146	91	32	17	15	0.14	0.12	0.16
分類不能の職業	6	5	1	0			0.00	0.00	0.00

相双所 職業別(常用計)	26.1月								
	有効求職			有効求人			有効求人倍率		
	計	一般	パート	計	一般	パート	計	一般	パート
職業計	1,410	1,058	352	3,393	2,531	862	2.41	2.39	2.45
A管理的職業	7	7		7	7		1.00	1.00	#DIV/0!
B専門的・技術的職業	88	72	16	530	434	96	6.02	6.03	6.00
07開発技術者	6	6		9	9	0	1.50	1.50	
08製造技術者	8	8		3	3		0.38	0.38	
09建築・土木技術者等	8	8		159	159	0	19.88	19.88	
10情報処理・通信技術者	5	5		2	2		0.40	0.40	
11その他の技術者	1	1		2	2		2.00	2.00	
12医師、薬剤師等	0			22	16	6			
13保健師、助産師等	21	16	5	168	132	36	8.00	8.25	7.20
14医療技術者	3	3		44	34	10	14.67	11.33	
15その他の保健医療	5	5	0	5	5	0	1.00	1.00	
16社会福祉の専門的職業	20	15	5	55	40	15	2.75	2.67	3.00
22美術家、デザイナー等	1	1		2	0	2	2.00	0.00	
05.06.17～21.23.24その他	10	4	6	59	32	27	5.90	8.00	4.50
C事務的職業	359	262	97	254	198	56	0.71	0.76	0.58
25一般事務員	323	235	88	204	162	42	0.63	0.69	0.48
26会計事務員	7	6	1	20	16	4	2.86	2.67	4.00
27生産関連事務員	11	9	2	11	9	2	1.00	1.00	1.00
28営業・販売関連事務員	13	9	4	7	0	7	0.54	0.00	1.75
29外勤事務員	1		1	6	6	0	6.00		0.00
30運輸・郵便事務	0		0	3	2	1			
31事務用機器操作の職業	4	3	1	3	3	0	0.75	1.00	0.00
D販売の職業	90	68	22	339	152	187	3.77	2.24	8.50
32商品販売の職業	68	46	22	266	85	181	3.91	1.85	8.23
33販売類似の職業	1	1		4	4	0	4.00	4.00	
34営業の職業	21	21		69	63	6	3.29	3.00	
Eサービスの職業	178	106	72	589	295	294	3.31	2.78	4.08
35家庭生活支援サービス	0			1	0	1			
36介護サービスの職業	68	48	20	250	187	63	3.68	3.90	3.15
37保健医療サービス	13	8	5	28	25	3	2.15	3.13	0.60
38生活衛生サービス	5	4	1	16	14	2	3.20	3.50	2.00
39飲食物調理の職業	45	21	24	152	45	107	3.38	2.14	4.46
40接客・給仕の職業	30	14	16	134	18	116	4.47	1.29	7.25
41居住施設・ビルの管理	3	3		3	3	0	1.00	1.00	
42その他のサービス	14	8	6	5	3	2	0.36	0.38	0.33
F保安の職業	9	8	1	48	43	5	5.33	5.38	5.00
G農林漁業の職業	10	8	2	43	27	16	4.30	3.38	8.00
H生産工程の職業	287	233	54	439	347	92	1.53	1.49	1.70
49生産設備(金属)	15	14	1	2	2		0.13	0.14	0.00
50生産設備(金属除く)	5	4	1	0	0	0	0.00	0.00	0.00
51生産設備(機械)	15	13	2	15	15	0	1.00	1.15	0.00
52金属材料製造等	44	40	4	91	72	19	2.07	1.80	4.75
54製品製造・加工処理	54	35	19	180	129	51	3.33	3.69	2.68
57機械組立の職業	103	82	21	33	26	7	0.32	0.32	0.33
60機械整備・修理の職業	15	15	0	60	59	1	4.00	3.93	
61製品検査(金属)	7	4	3	5	5	0	0.71	1.25	0.00
62製品検査(金属除く)	2	1	1	33	21	12	16.50	21.00	12.00
63機械検査の職業	13	13		4	4	0	0.31	0.31	
64生産関連・生産類似	14	12	2	16	14	2	1.14	1.17	1.00
I輸送・機械運転の職業	76	67	9	347	322	25	4.57	4.81	2.78
65鉄道運転の職業	1	1		0			0.00	0.00	
66自動車運転の職業	51	43	8	215	190	25	4.22	4.42	3.13
67船舶・航空機運転	0			0					
68その他の輸送の職業	4	3	1	6	6		1.50	2.00	0.00
69定置・建設機械運転	20	20		126	126	0	6.30	6.30	
J建設・採掘の職業	103	99	4	603	603	0	5.85	6.09	0.00
70建設躯体工事の職業	1	1		55	55	0	55.00	55.00	
71建設の職業	8	6	2	70	70	0	8.75	11.67	0.00
72電気工事の職業	12	11	1	60	60	0	5.00	5.45	0.00
73土木の職業	82	81	1	418	418	0	5.10	5.16	0.00
74採掘の職業	0			0					
K運搬・清掃等の職業	195	123	72	194	103	91	0.99	0.84	1.26
75運搬の職業	36	31	5	59	30	29	1.64	0.97	5.80
76清掃の職業	58	25	33	86	37	49	1.48	1.48	1.48
77包装の職業	5	3	2	14	12	2	2.80	4.00	1.00
78その他の運搬等の職業	96	64	32	35	24	11	0.36	0.38	0.34
分類不能の職業	8	5	3	0			0.00	0.00	0.00



二本松所 職業別(常用計)	26.1月								
	有効求職			有効求人			有効求人倍率		
	計	一般	パート	計	一般	パート	計	一般	パート
職業計	1,465	1,069	396	1,940	1,379	561	1.32	1.29	1.42
A管理的職業	1	1	0	10	6	4	10.00	6.00	#DIV/0!
B専門的・技術的職業	108	92	16	295	253	42	2.73	2.75	2.63
07開発技術者	14	14	0	13	13		0.93	0.93	
08製造技術者	12	11	1	0	0		0.00	0.00	0.00
09建築・土木技術者等	6	6		76	76		12.67	12.67	
10情報処理・通信技術者	8	8		3	3		0.38	0.38	
11その他の技術者	0	0		1	1				
12医師、薬剤師等	1	1		3	3	0	3.00	3.00	
13保健師、助産師等	14	8	6	79	57	22	5.64	7.13	3.67
14医療技術者	2	2		31	24	7	15.50	12.00	
15その他の保健医療	3	2	1	8	7	1	2.67	3.50	1.00
16社会福祉の専門的職業	20	15	5	56	53	3	2.80	3.53	0.60
22美術家、デザイナー等	14	14		0	0	0	0.00	0.00	
05.06.17～21.23.24その他	14	11	3	25	16	9	1.79	1.45	3.00
C事務的職業	319	237	82	103	70	33	0.32	0.30	0.40
25一般事務員	278	198	80	68	43	25	0.24	0.22	0.31
26会計事務員	14	14		10	7	3	0.71	0.50	
27生産関連事務員	16	15	1	15	12	3	0.94	0.80	3.00
28営業・販売関連事務員	7	7		3	3	0	0.43	0.43	
29外勤事務員	0			0	0	0			
30運輸・郵便事務	1	1	0	7	5	2	7.00	5.00	
31事務用機器操作の職業	3	2	1	0	0	0	0.00	0.00	0.00
D販売の職業	94	65	29	187	86	101	1.99	1.32	3.48
32商品販売の職業	63	37	26	114	24	90	1.81	0.65	3.46
33販売類似の職業	3	2	1	0	0		0.00	0.00	0.00
34営業の職業	28	26	2	73	62	11	2.61	2.38	5.50
Eサービスの職業	182	111	71	341	157	184	1.87	1.41	2.59
35家庭生活支援サービス	2	1	1	0		0	0.00	0.00	0.00
36介護サービスの職業	68	46	22	109	78	31	1.60	1.70	1.41
37保健医療サービス	18	12	6	17	13	4	0.94	1.08	0.67
38生活衛生サービス	7	6	1	5	3	2	0.71	0.50	2.00
39飲食物調理の職業	32	13	19	70	22	48	2.19	1.69	2.53
40接客・給仕の職業	35	21	14	101	31	70	2.89	1.48	5.00
41居住施設・ビルの管理	4	2	2	1	1		0.25	0.50	0.00
42その他のサービス	16	10	6	38	9	29	2.38	0.90	4.83
F保安の職業	14	10	4	54	38	16	3.86	3.80	4.00
G農林漁業の職業	6	4	2	7	6	1	1.17	1.50	0.50
H生産工程の職業	328	272	56	237	174	63	0.72	0.64	1.13
49生産設備(金属)	24	20	4	0			0.00	0.00	0.00
50生産設備(金属除く)	5	4	1	0	0		0.00	0.00	0.00
51生産設備(機械)	19	19		0	0		0.00	0.00	
52金属材料製造等	33	33	0	50	43	7	1.52	1.30	
54製品製造・加工処理	70	48	22	126	75	51	1.80	1.56	2.32
57機械組立の職業	116	94	22	22	20	2	0.19	0.21	0.09
60機械整備・修理の職業	8	8		13	13	0	1.63	1.63	
61製品検査(金属)	3	3	0	3	3	0	1.00	1.00	
62製品検査(金属除く)	9	7	2	3	2	1	0.33	0.29	0.50
63機械検査の職業	21	18	3	1	1	0	0.05	0.06	0.00
64生産関連・生産類似	20	18	2	19	17	2	0.95	0.94	1.00
I輸送・機械運転の職業	72	63	9	200	190	10	2.78	3.02	1.11
65鉄道運転の職業	0			0					
66自動車運転の職業	45	40	5	159	150	9	3.53	3.75	1.80
67船舶・航空機運転	0			0					
68その他の輸送の職業	15	13	2	4	3	1	0.27	0.23	0.50
69定置・建設機械運転	12	10	2	37	37	0	3.08	3.70	0.00
J建設・採掘の職業	76	73	3	302	300	2	3.97	4.11	0.67
70建設躯体工事の職業	5	5		54	54	0	10.80	10.80	
71建設の職業	6	6		52	50	2	8.67	8.33	
72電気工事の職業	3	3		32	32	0	10.67	10.67	
73土木の職業	62	59	3	164	164	0	2.65	2.78	0.00
74採掘の職業	0	0		0					
K運搬・清掃等の職業	232	124	108	204	99	105	0.88	0.80	0.97
75運搬の職業	76	57	19	106	55	51	1.39	0.96	2.68
76清掃の職業	51	19	32	28	10	18	0.55	0.53	0.56
77包装の職業	4	1	3	2	0	2	0.50	0.00	0.67
78その他の運搬等の職業	101	47	54	68	34	34	0.67	0.72	0.63
分類不能の職業	33	17	16	0			0.00	0.00	0.00