



平成25年11月29日公表

平成25年10月分

公共職業安定所業務取扱月報

福島労働局職業安定部

目 次

- 1. 概況
- 2. グラフでみる労働市場
- 3. 新規求人・新規求職の対前年同月増減率の推移
- 4. 雇用保険 受給資格決定件数・受給者実人員の推移
- 5. 一般職業紹介状況
- 6. 雇用保険業務概況
- 7. 職業別有効求職・有効求人バランスシート

本月報から抜粋して利用する場合には「公共職業安定所業務取扱月報から抜粋(または作成)」とご記入願います。

また、本月報に対するお問い合わせは福島労働局職業安定部(職業安定課地方労働市場情報官:電話024-529-5338)まで願います。

1. 概 況 (学卒を除きパートを含む)

10月の新規求人数は、前年同月比で4.3%の増加となった。

新規求職申込件数は、前年同月比で▲8.5%の減少となった。

新規求人倍率(季節調整値)は1.88倍と前月を0.09ポイント上回り

前年同月(原数値)も0.25ポイント上回った。

また、有効求人倍率(季節調整値)は1.27倍と前月を0.04ポイント上回り

前年同月(原数値)も0.21ポイント上回った。

■ 求 人

新規求人数は17,507人で前年同月比4.3%(723人)の増加となった。

《対前年同月増減数順》

増加した主な産業と対前年同月増加率・増加数		減少した主な産業と対前年同月減少率・減少数			
製造業	34.9%	561	宿泊業、飲食サービス業	▲24.5%	▲401
サービス業	24.9%	550	複合サービス事業	▲62.7%	▲312
医療、福祉	11.2%	282	学術研究、専門・技術サービス業	▲25.4%	▲106
生活関連サービス業、娯楽業	12.5%	79	不動産業、物品賃貸業	▲32.3%	▲62

(規模別)

規 模	前年同月比	規 模	前年同月比
29人以下	11.0%	300人～499人	▲20.2%
30人～99人	▲6.2%	500人～999人	▲55.2%
100～299人	6.4%	1,000人以上	▲47.2%

新規求人のうち、一般は12,240人で前年同月8.6%(965人)の増加となり

パートタイムは5,267人で前年同月比▲4.4%(▲242人)の減少となった。

月間有効求人数は43,686人で前年同月比5.2%(2,150人)の増加となった。

■ 求 職

新規求職申込件数は、8,665件で前年同月比▲8.5%(▲803件)の減少となった。

このうち45歳以上の者の割合は、36.7%(前年同月差0.8ポイント上昇)、雇用保険の一般受給資格決定者の割合は、25.6%(同0.1ポイント上昇)となった。

月間有効求職者数は32,117人で前年同月比▲11.2%(▲4,033人)減少となった。

このうち、45歳以上の者の割合は、40.8%(前年同月▲0.4ポイント低下)、雇用保険の受給者実人員の割合は、25.1%(同2.4ポイント上昇)を占めている。

■ 就 職

就職件数は3,791件で前年同月比▲3.3%(▲130件)減少となった。

このうち、45歳以上の者の割合は、33.0%(前年同月差1.1ポイント上昇)となった。

■ 求 人 倍 率

(原数値)

項 目	当月	前月	前年同月	対前月差 (ポイント)	対前年同月差 (ポイント)
新規求人倍率(倍)	2.02	1.95	1.77	0.07	0.25
有効求人倍率(倍)	1.36	1.32	1.15	0.04	0.21

(季節調整値)

項 目	当月	前月	前年同月	対前月差 (ポイント)	対前年同月差 (ポイント)
新規求人倍率(倍)	1.88	1.79	1.64	0.09	0.24
有効求人倍率(倍)	1.27	1.23	1.06	0.04	0.21

※求人倍率(季節調整値):平成24年12月以前は遡及改訂数値。

主要項目別推移 (各年10月分)

項 目	21年10月	22年10月	23年10月	24年10月	25年10月	21年度比
新規求人数(人)	8,328	9,652	13,611	16,784	17,507	110.2%
月間有効求人数(人)	18,253	22,197	33,694	41,536	43,686	139.3%
新規求職申込件数(件)	11,723	10,808	10,620	9,468	8,665	▲26.1%
月間有効求職者数(人)	50,277	43,643	44,845	36,150	32,117	▲36.1%
就職件数(件)	3,900	3,476	4,232	3,921	3,791	▲2.8%

2. グラフでみる労働市場 (学卒を除きパートを含む)

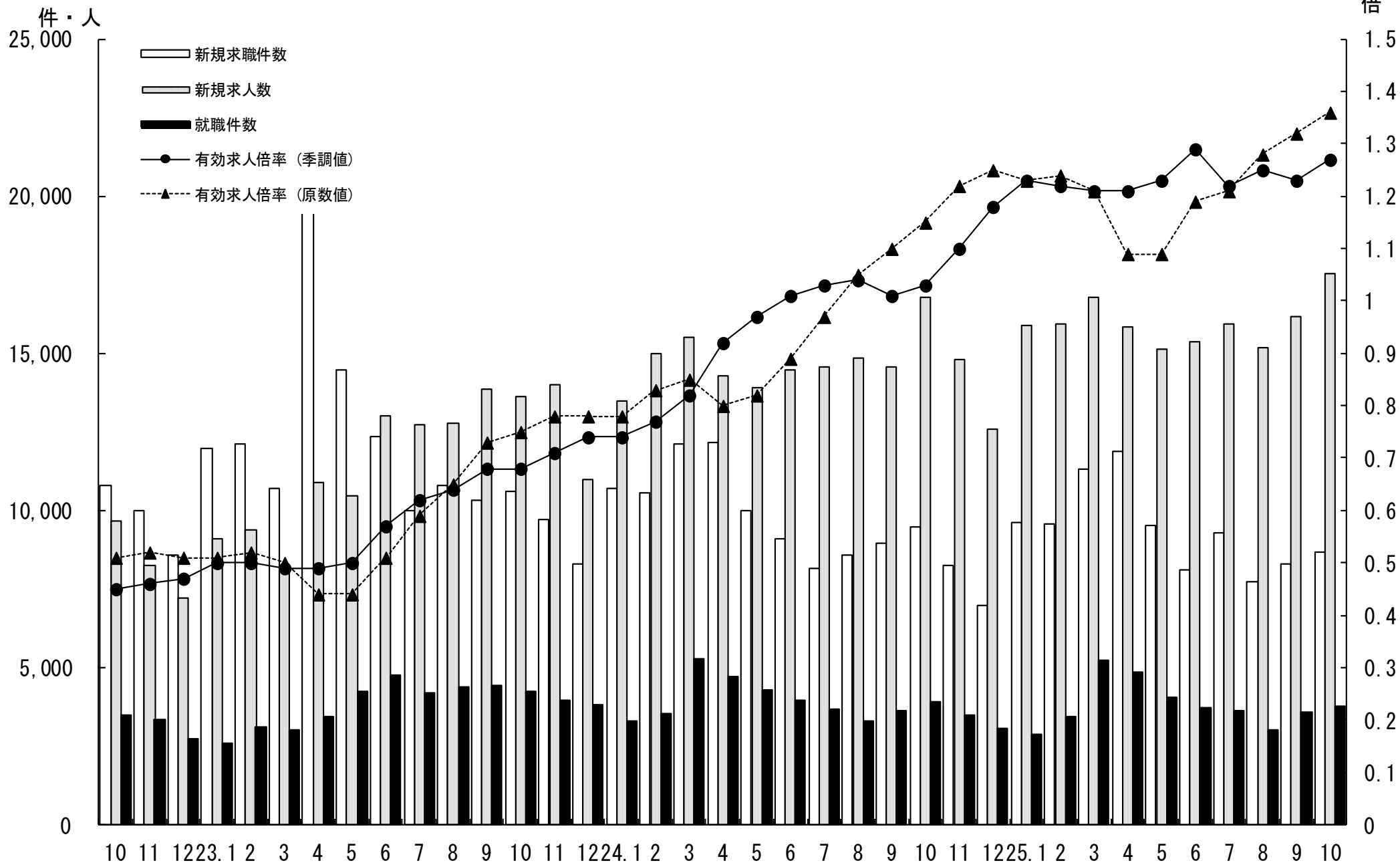

3. 新規求人・新規求職の対前年同月増減率の推移 (学卒を除きパートを含む)

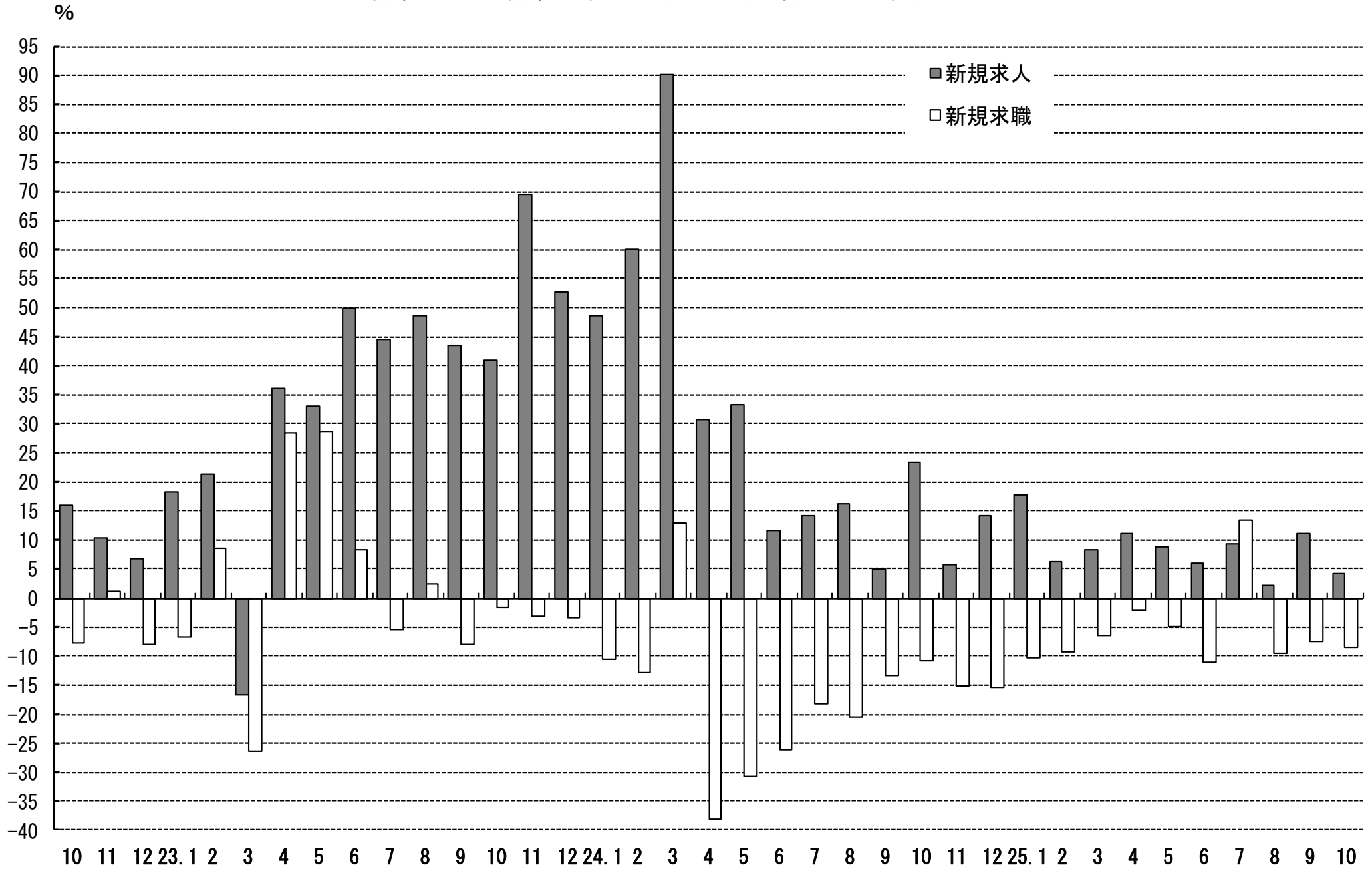

4. 雇用保険 受給資格決定件数・受給者実人員の推移

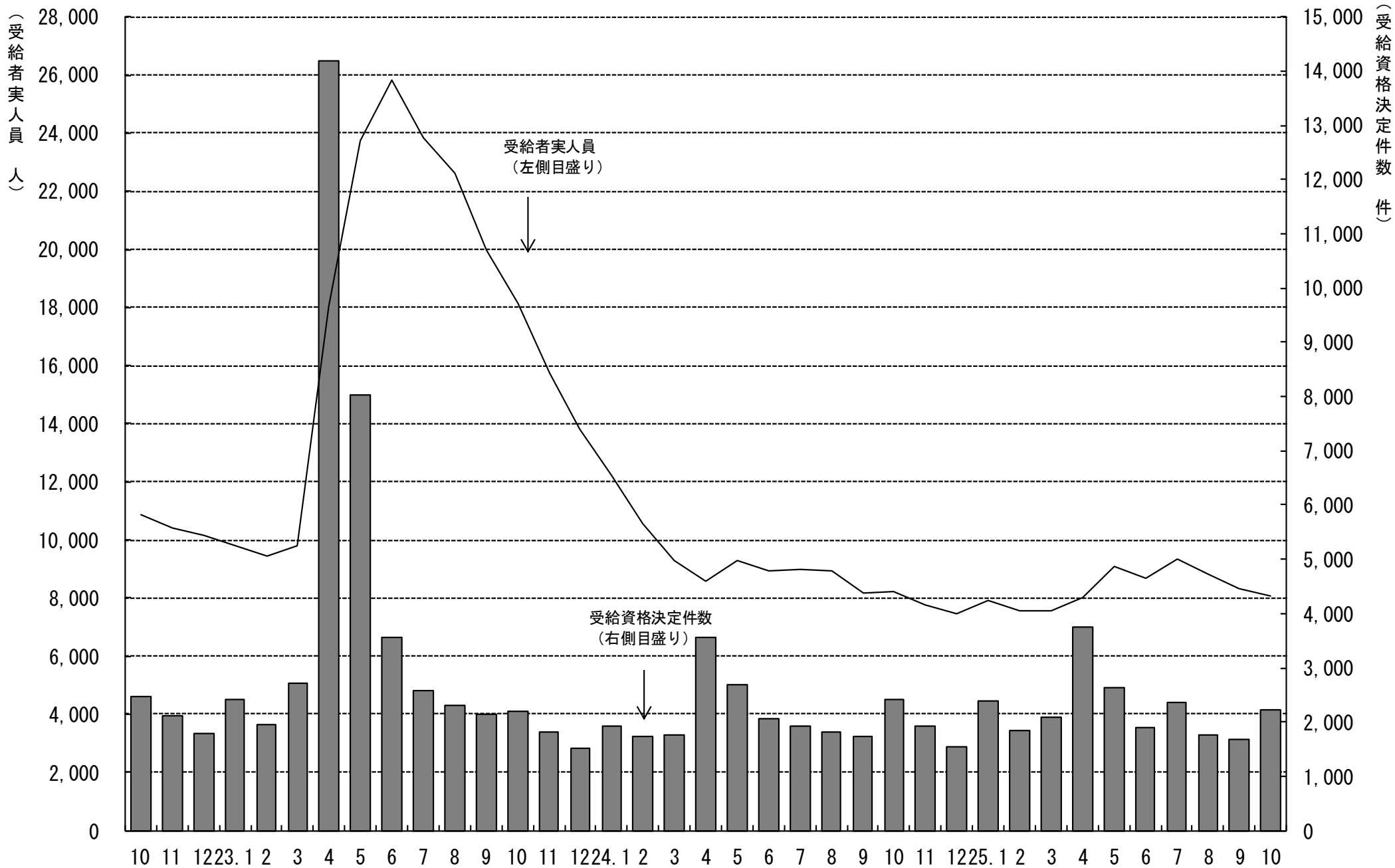

5. 一般職業紹介状況

(学卒を除きパートを含む)

平成25年10月分

項目別	安定所別	前年同月 (24年10月)	前月 (25年9月)	本月 (25年10月)	中通り計						会津計 会津若松	浜通り計				
					県北計			県中・県南				平	相双	2,073		
					福島	二本松		郡山	白河	須賀川						
求	新規求職申込件数(件)	9,468	8,286	8,665	1,778	389	2,167	2,006	583	576	3,165	5,332	1,260	1,643	430	2,073
	うち 常用	9,450	8,264	8,638	1,778	385	2,163	2,000	579	575	3,154	5,317	1,254	1,637	430	2,067
	うち 中高年齢者	3,400	2,879	3,178	658	139	797	726	228	174	1,128	1,925	477	598	178	776
	雇用保険受給資格決定件数	2,418	1,673	2,220	561	108	669	471	167	140	778	1,447	277	389	107	496
職	月間有効求職者数(人)	36,150	32,439	32,117	6,344	1,537	7,881	7,101	2,259	2,129	11,489	19,370	5,188	6,083	1,476	7,559
	うち 常用	36,090	32,367	32,045	6,338	1,533	7,871	7,084	2,249	2,126	11,459	19,330	5,172	6,068	1,475	7,543
	うち 中高年齢者	14,907	13,108	13,099	2,480	638	3,118	2,739	919	803	4,461	7,579	2,397	2,436	687	3,123
	雇用保険受給者実人員	8,203	8,315	8,065	1,606	424	2,030	1,565	591	532	2,688	4,718	1,596	1,415	336	1,751
求人	新規求人数(人)	16,784	16,158	17,507	3,616	968	4,584	3,862	1,163	1,062	6,087	10,671	1,925	3,358	1,553	4,911
	うち 常用	14,277	13,933	15,169	3,126	767	3,893	3,561	986	842	5,389	9,282	1,693	2,779	1,415	4,194
	月間有効求人数	41,536	42,732	43,686	8,446	2,257	10,703	10,297	2,737	2,329	15,363	26,066	5,275	8,502	3,843	12,345
就職	うち 常用	36,515	37,869	38,380	7,412	1,924	9,336	9,435	2,318	2,006	13,759	23,095	4,539	7,219	3,527	10,746
	就職件数(件)	3,921	3,571	3,791	664	182	846	714	267	318	1,299	2,145	685	711	250	961
	うち 常用	3,538	3,188	3,351	585	152	737	649	235	301	1,185	1,922	597	623	209	832
	うち 中高年齢者	1,249	1,097	1,252	220	52	272	213	86	86	385	657	264	230	101	331
	うち 受給者	823	815	782	138	46	184	154	63	65	282	466	151	124	41	165
うち他県への就職件数	293	312	294	55	13	68	78	21	16	115	183	34	49	28	77	
充足	充足数(人)	3,857	3,502	3,777	699	168	867	736	257	276	1,269	2,136	651	690	300	990
	うち 常用	3,490	3,143	3,338	622	144	766	663	222	261	1,146	1,912	566	600	260	860
	うち他県からの充足数	252	279	316	69	4	73	58	16	8	82	155	32	73	56	129
比率	新規求人倍率(倍)	1.64	1.79	1.88	2.03	2.49	2.12	1.93	1.99	1.84	1.92	2.00	1.53	2.04	3.61	2.37
	有効求人倍率(倍)	1.06	1.23	1.27	1.33	1.47	1.36	1.45	1.21	1.09	1.34	1.35	1.02	1.40	2.60	1.63
	就職率(%)	41.4	43.1	43.8	37.3	46.8	39.0	35.6	45.8	55.2	41.0	40.2	54.4	43.3	58.1	46.4
	うち中高年齢者の就職率	36.7	38.1	39.4	33.4	37.4	34.1	29.3	37.7	49.4	34.1	34.1	55.3	38.5	56.7	42.7
	充足率(%)	23.0	21.7	21.6	19.3	17.4	18.9	19.1	22.1	26.0	20.8	20.0	33.8	20.5	19.3	20.2

※県の有効求人倍率及び新規求人倍率は季節調整値、公共職業安定所の有効求人倍率及び新規求人倍率は原数値。

※就職率は新規求職者数ベース、充足率は新規求人数ベース

※雇用保険受給資格決定件数及び雇用保険受給者実人員の本月、前月、前年同月の合計欄には、運輸支局取扱分を含む。

6. 雇 用 保 険 業 務 概 況

平成 25 年 10 月 分

安定所別		22年度計	23年度計	24年度計	前年同月 (24年 10月)	前 月 (25年 9月)	本 月 (25年 10月)	福 島	平	会津若松	郡 山	白 河	須 賀 川	二 本 松	相 双	運 輸 支 局
項目別																
適 用	新規適用事業所数	1,305	1,593	1,749	145	129	134	32	24	20	28	6	11	5	8	0
	廃止事業所数	1,121	1,107	1,030	63	273	57	10	9	7	15	2	1	2	11	0
	月末事業所数	30,651	31,182	31,916	31,591	32,284	32,362	5,943	5,970	5,180	6,638	2,106	2,018	1,367	3,140	0
	資格取得者数	98,895	110,394	113,289	9,371	8,234	10,135	2,118	1,706	1,130	2,874	645	596	349	717	0
	資格喪失者数	92,824	116,334	101,626	8,648	7,117	8,743	1,884	1,387	1,029	2,427	670	501	298	547	0
	月末被保険者数	516,506	509,654	519,702	520,794	532,408	533,791	109,655	87,934	70,864	140,772	38,294	30,676	21,744	33,852	0
	離職票交付枚数	58,201	78,104	60,147	4,994	3,980	4,969	1,177	770	640	1,320	372	236	164	290	0
	うち 高 齢	1,630	1,878	1,814	141	117	174	37	44	19	44	5	12	5	8	0
	うち 特 例	2,169	1,759	1,677	31	10	25	0	0	18	0	2	5	0	0	0
	うち 短 時 間	0	0	0	0	0	0	0	0	0	0	0	0	0	0	0
給 一 般	受給資格決定件数	29,433	43,783	25,991	2,418	1,673	2,220	561	389	277	471	167	140	108	107	0
	初回受給者数	26,032	40,238	21,458	1,724	1,382	1,808	490	334	245	347	127	105	74	86	0
	受給者実人員	11,167	17,821	8,275	8,203	8,315	8,065	1,606	1,415	1,596	1,565	591	532	424	336	0
	給付延日数	3,361,327	5,581,275	2,444,743	214,556	203,222	218,835	42,613	37,540	43,221	43,478	16,473	14,719	11,478	9,313	0
	支給終了者数	21,604	30,274	16,508	1,610	1,436	1,515	321	269	235	318	122	113	85	52	0
	支給金額(千円)	15,266,313	24,438,035	11,321,283	998,005	962,892	1,032,379	199,539	172,458	216,162	203,881	76,391	68,786	52,873	42,290	0
	給付制限件数	10,966	10,220	10,417	968	887	1,030	220	214	151	193	62	78	60	52	0
特 付 例	受給資格決定件数	2,243	1,827	1,760	8	0	1	1	0	0	0	0	0	0	0	0
	受給者数	2,197	1,822	1,759	4	1	1	1	0	0	0	0	0	0	0	0
	支給金額(千円)	381,362	323,605	315,805	709	194	165	165	0	0	0	0	0	0	0	0
	給付制限件数	3	4	5	0	0	0	0	0	0	0	0	0	0	0	0

※ 支給金額は千円未満四捨五入のため、県計とは一致しないことがある。

※ 年度計の適用事業所数、被保険者数は各年度3月末日現在の数。

※ 「日雇」分は月報集計が廃止され、四半期集計となったため業務取扱月報への掲載は中止した。

福島労働局 職業別(常用計)	25.10月								
	有効求職			有効求人			有効求人倍率		
	計	一般	パート	計	一般	パート	計	一般	パート
職業計	32,045	23,762	8,283	38,380	27,136	11,244	1.20	1.14	1.36
A管理的職業	94	85	9	130	128	2	1.38	1.51	0.22
B専門的・技術的職業	3,174	2,507	667	6,025	4,879	1,146	1.90	1.95	1.72
07開発技術者	224	214	10	281	280	1	1.25	1.31	0.10
08製造技術者	381	343	38	88	84	4	0.23	0.24	0.11
09建築・土木技術者等	194	186	8	1,031	1,021	10	5.31	5.49	1.25
10情報処理・通信技術者	244	234	10	204	198	6	0.84	0.85	0.60
11その他の技術者	61	58	3	33	33	0	0.54	0.57	0.00
12医師、薬剤師等	29	13	16	598	335	263	20.62	25.77	16.44
13保健師、助産師等	569	358	211	1,493	1,149	344	2.62	3.21	1.63
14医療技術者	96	71	25	420	339	81	4.38	4.77	3.24
15その他の保健医療	156	124	32	198	173	25	1.27	1.40	0.78
16社会福祉の専門的職業	604	414	190	1,002	800	202	1.66	1.93	1.06
22美術家、デザイナー等	164	154	10	110	90	20	0.67	0.58	2.00
05.06.17～21.23.24その他	452	338	114	567	377	190	1.25	1.12	1.67
C事務的職業	8,640	6,446	2,194	3,414	2,446	968	0.40	0.38	0.44
25一般事務員	7,554	5,559	1,995	2,405	1,677	728	0.32	0.30	0.36
26会計事務員	314	256	58	259	218	41	0.82	0.85	0.71
27生産関連事務員	292	242	50	293	198	95	1.00	0.82	1.90
28営業・販売関連事務員	320	283	37	274	218	56	0.86	0.77	1.51
29外勤事務員	13	10	3	26	16	10	2.00	1.60	3.33
30運輸・郵便事務	30	25	5	95	77	18	3.17	3.08	3.60
31事務用機器操作の職業	117	71	46	62	42	20	0.53	0.59	0.43
D販売の職業	2,876	2,007	869	4,280	2,412	1,868	1.49	1.20	2.15
32商品販売の職業	2,067	1,246	821	2,943	1,138	1,805	1.42	0.91	2.20
33販売類似の職業	61	47	14	67	63	4	1.10	1.34	0.29
34営業の職業	748	714	34	1,270	1,211	59	1.70	1.70	1.74
Eサービスの職業	3,817	2,411	1,406	8,172	4,238	3,934	2.14	1.76	2.80
35家庭生活支援サービス	18	7	11	8	6	2	0.44	0.86	0.18
36介護サービスの職業	1,201	831	370	2,750	1,823	927	2.29	2.19	2.51
37保健医療サービス	253	181	72	401	337	64	1.58	1.86	0.89
38生活衛生サービス	192	139	53	555	332	223	2.89	2.39	4.21
39飲食物調理の職業	891	447	444	1,789	732	1,057	2.01	1.64	2.38
40接客・給仕の職業	902	561	341	2,260	789	1,471	2.51	1.41	4.31
41居住施設・ビルの管理	93	71	22	77	46	31	0.83	0.65	1.41
42その他のサービス	267	174	93	332	173	159	1.24	0.99	1.71
F保安の職業	172	138	34	1,394	1,123	271	8.10	8.14	7.97
G農林漁業の職業	228	169	59	354	258	96	1.55	1.53	1.63
H生産工程の職業	5,751	4,844	907	4,917	3,937	980	0.85	0.81	1.08
49生産設備(金属)	82	76	6	15	15	0	0.18	0.20	0.00
50生産設備(金属除く)	84	82	2	23	17	6	0.27	0.21	3.00
51生産設備(機械)	111	105	6	48	47	1	0.43	0.45	0.17
52金属材料製造等	766	731	35	941	889	52	1.23	1.22	1.49
54製品製造・加工処理	1,343	1,012	331	1,992	1,315	677	1.48	1.30	2.05
57機械組立の職業	2,411	2,049	362	893	751	142	0.37	0.37	0.39
60機械整備・修理の職業	294	282	12	434	418	16	1.48	1.48	1.33
61製品検査(金属)	106	85	21	46	42	4	0.43	0.49	0.19
62製品検査(金属除く)	117	79	38	162	133	29	1.38	1.68	0.76
63機械検査の職業	219	152	67	133	101	32	0.61	0.66	0.48
64生産関連・生産類似	218	191	27	230	209	21	1.06	1.09	0.78
I輸送・機械運転の職業	1,303	1,189	114	2,560	2,302	258	1.96	1.94	2.26
65鉄道運転の職業	0	0	0	1	1	0			
66自動車運転の職業	891	810	81	2,047	1,803	244	2.30	2.23	3.01
67船舶・航空機運転	1	1	0	0	0	0	0.00	0.00	
68その他の輸送の職業	155	141	14	50	49	1	0.32	0.35	0.07
69設置・建設機械運転	256	237	19	462	449	13	1.80	1.89	0.68
J建設・採掘の職業	1,084	1,034	50	4,168	4,126	42	3.85	3.99	0.84
70建設躯体工事の職業	65	61	4	475	473	2	7.31	7.75	0.50
71建設の職業	171	163	8	662	650	12	3.87	3.99	1.50
72電気工事の職業	164	158	6	415	411	4	2.53	2.60	0.67
73土木の職業	679	647	32	2,613	2,589	24	3.85	4.00	0.75
74採掘の職業	5	5	0	3	3	0	0.60	0.60	
K運搬・清掃等の職業	4,360	2,581	1,779	2,966	1,287	1,679	0.68	0.50	0.94
75運搬の職業	1,096	899	197	974	644	330	0.89	0.72	1.68
76清掃の職業	922	375	547	1,277	351	926	1.39	0.94	1.69
77包装の職業	69	26	43	155	57	98	2.25	2.19	2.28
78その他の運搬等の職業	2,273	1,281	992	560	235	325	0.25	0.18	0.33
分類不能の職業	546	351	195	0			0.00	0.00	0.00

福島所 職業別(常用計)	25.10月								
	有効求職			有効求人			有効求人倍率		
	計	一般	パート	計	一般	パート	計	一般	パート
職業計	6,338	4,735	1,603	7,412	5,185	2,227	1.17	1.10	1.39
A管理的職業	22	19	3	18	18	0	0.82	0.95	0.00
B専門的・技術的職業	680	527	153	1,114	914	200	1.64	1.73	1.31
07開発技術者	39	38	1	13	13	0	0.33	0.34	0.00
08製造技術者	59	56	3	16	15	1	0.27	0.27	0.33
09建築・土木技術者等	31	31	0	210	203	7	6.77	6.55	
10情報処理・通信技術者	67	66	1	19	19	0	0.28	0.29	0.00
11その他の技術者	12	12	0	4	4	0	0.33	0.33	
12医師、薬剤師等	5	2	3	39	32	7	7.80	16.00	2.33
13保健師、助産師等	115	66	49	343	256	87	2.98	3.88	1.78
14医療技術者	26	16	10	81	67	14	3.12	4.19	1.40
15その他の保健医療	23	17	6	38	30	8	1.65	1.76	1.33
16社会福祉の専門的職業	145	97	48	206	162	44	1.42	1.67	0.92
22美術家、デザイナー等	36	34	2	17	15	2	0.47	0.44	1.00
05.06.17～21.23.24その他	122	92	30	128	98	30	1.05	1.07	1.00
C事務的職業	1,961	1,477	484	835	619	216	0.43	0.42	0.45
25一般事務員	1,756	1,317	439	649	460	189	0.37	0.35	0.43
26会計事務員	68	60	8	56	46	10	0.82	0.77	1.25
27生産関連事務員	51	38	13	50	44	6	0.98	1.16	0.46
28営業・販売関連事務員	38	33	5	47	39	8	1.24	1.18	1.60
29外勤事務員	6	3	3	5	5	0	0.83	1.67	0.00
30運輸・郵便事務	3	1	2	17	15	2	5.67	15.00	1.00
31事務用機器操作の職業	39	25	14	11	10	1	0.28	0.40	0.07
D販売の職業	637	441	196	876	560	316	1.38	1.27	1.61
32商品販売の職業	432	255	177	581	272	309	1.34	1.07	1.75
33販売類似の職業	30	20	10	26	22	4	0.87	1.10	0.40
34営業の職業	175	166	9	269	266	3	1.54	1.60	0.33
Eサービスの職業	762	491	271	1,854	1,017	837	2.43	2.07	3.09
35家庭生活支援サービス	2	0	2	0	0	0	0.00		0.00
36介護サービスの職業	263	187	76	687	469	218	2.61	2.51	2.87
37保健医療サービス	65	44	21	108	87	21	1.66	1.98	1.00
38生活衛生サービス	39	30	9	119	62	57	3.05	2.07	6.33
39飲食物調理の職業	195	90	105	427	186	241	2.19	2.07	2.30
40接客・給仕の職業	146	101	45	434	169	265	2.97	1.67	5.89
41居住施設・ビルの管理	17	12	5	12	6	6	0.71	0.50	1.20
42その他のサービス	35	27	8	67	38	29	1.91	1.41	3.63
F保安の職業	37	30	7	271	234	37	7.32	7.80	5.29
G農林漁業の職業	40	26	14	47	39	8	1.18	1.50	0.57
H生産工程の職業	962	833	129	782	625	157	0.81	0.75	1.22
49生産設備(金属)	8	7	1	4	4	0	0.50	0.57	0.00
50生産設備(金属除く)	26	25	1	7	7	0	0.27	0.28	0.00
51生産設備(機械)	37	36	1	8	8	0	0.22	0.22	0.00
52金属材料製造等	109	103	6	117	117	0	1.07	1.14	0.00
54製品製造・加工処理	204	149	55	306	179	127	1.50	1.20	2.31
57機械組立の職業	430	383	47	180	152	28	0.42	0.40	0.60
60機械整備・修理の職業	46	44	2	75	74	1	1.63	1.68	0.50
61製品検査(金属)	7	7	0	4	4	0	0.57	0.57	
62製品検査(金属除く)	22	17	5	22	22	0	1.00	1.29	0.00
63機械検査の職業	37	30	7	15	15	0	0.41	0.50	0.00
64生産関連・生産類似	36	32	4	44	43	1	1.22	1.34	0.25
I輸送・機械運転の職業	216	193	23	426	388	38	1.97	2.01	1.65
65鉄道運転の職業	0	0	0	0	0	0			
66自動車運転の職業	152	133	19	376	339	37	2.47	2.55	1.95
67船舶・航空機運転	0	0	0	0	0	0			
68その他の輸送の職業	35	34	1	5	5	0	0.14	0.15	0.00
69定置・建設機械運転	29	26	3	45	44	1	1.55	1.69	0.33
J建設・採掘の職業	185	181	4	587	585	2	3.17	3.23	0.50
70建設躯体工事の職業	18	18	0	89	89	0	4.94	4.94	
71建設の職業	31	31	0	93	91	2	3.00	2.94	
72電気工事の職業	28	28	0	41	41	0	1.46	1.46	
73土木の職業	107	103	4	364	364	0	3.40	3.53	0.00
74採掘の職業	1	1	0	0	0	0	0.00	0.00	
K運搬・清掃等の職業	758	465	293	602	186	416	0.79	0.40	1.42
75運搬の職業	185	161	24	157	90	67	0.85	0.56	2.79
76清掃の職業	141	64	77	350	68	282	2.48	1.06	3.66
77包装の職業	9	5	4	2	0	2	0.22	0.00	0.50
78その他の運搬等の職業	423	235	188	93	28	65	0.22	0.12	0.35
分類不能の職業	78	52	26	0	0	0	0.00	0.00	0.00

平所 職業別(常用計)	25.10月								
	有効求職			有効求人			有効求人倍率		
	計	一般	パート	計	一般	パート	計	一般	パート
職業計	6,068	4,259	1,809	7,219	5,181	2,038	1.19	1.22	1.13
A管理的職業	14	12	2	13	13	0	0.93	1.08	0.00
B専門的・技術的職業	609	445	164	1,125	886	239	1.85	1.99	1.46
07開発技術者	57	50	7	49	49	0	0.86	0.98	0.00
08製造技術者	82	70	12	16	16	0	0.20	0.23	0.00
09建築・土木技術者等	45	41	4	140	140	0	3.11	3.41	0.00
10情報処理・通信技術者	34	32	2	51	51	0	1.50	1.59	0.00
11その他の技術者	9	7	2	4	4	0	0.44	0.57	0.00
12医師、薬剤師等	6	2	4	60	39	21	10.00	19.50	5.25
13保健師、助産師等	128	73	55	343	248	95	2.68	3.40	1.73
14医療技術者	15	9	6	83	66	17	5.53	7.33	2.83
15その他の保健医療	28	22	6	64	57	7	2.29	2.59	1.17
16社会福祉の専門的職業	106	63	43	179	125	54	1.69	1.98	1.26
22美術家、デザイナー等	27	24	3	34	27	7	1.26	1.13	2.33
05.06.17～21.23.24その他	72	52	20	102	64	38	1.42	1.23	1.90
C事務的職業	1,627	1,103	524	610	439	171	0.37	0.40	0.33
25一般事務員	1,425	950	475	429	286	143	0.30	0.30	0.30
26会計事務員	71	50	21	44	40	4	0.62	0.80	0.19
27生産関連事務員	48	39	9	37	27	10	0.77	0.69	1.11
28営業・販売関連事務員	56	46	10	69	58	11	1.23	1.26	1.10
29外勤事務員	2	2		0	0	0	0.00	0.00	
30運輸・郵便事務	3	3		22	22	0	7.33	7.33	
31事務用機器操作の職業	22	13	9	9	6	3	0.41	0.46	0.33
D販売の職業	477	329	148	717	383	334	1.50	1.16	2.26
32商品販売の職業	364	222	142	512	183	329	1.41	0.82	2.32
33販売類似の職業	8	8	0	13	13	0	1.63	1.63	
34営業の職業	105	99	6	192	187	5	1.83	1.89	0.83
Eサービスの職業	779	432	347	1,594	805	789	2.05	1.86	2.27
35家庭生活支援サービス	5	3	2	2	2	0	0.40	0.67	0.00
36介護サービスの職業	255	152	103	616	351	265	2.42	2.31	2.57
37保健医療サービス	60	39	21	109	95	14	1.82	2.44	0.67
38生活衛生サービス	35	22	13	124	78	46	3.54	3.55	3.54
39飲食物調理の職業	158	64	94	344	117	227	2.18	1.83	2.41
40接客・給仕の職業	186	97	89	314	113	201	1.69	1.16	2.26
41居住施設・ビルの管理	24	17	7	12	10	2	0.50	0.59	0.29
42その他のサービス	56	38	18	73	39	34	1.30	1.03	1.89
F保安の職業	33	27	6	187	159	28	5.67	5.89	4.67
G農林漁業の職業	44	31	13	62	48	14	1.41	1.55	1.08
H生産工程の職業	1,007	829	178	1,042	883	159	1.03	1.07	0.89
49生産設備(金属)	8	7	1	1	1		0.13	0.14	0.00
50生産設備(金属除く)	16	16		3	3		0.19	0.19	
51生産設備(機械)	7	7		21	20	1	3.00	2.86	
52金属材料製造等	158	152	6	246	237	9	1.56	1.56	1.50
54製品製造・加工処理	287	231	56	465	358	107	1.62	1.55	1.91
57機械組立の職業	330	259	71	100	78	22	0.30	0.30	0.31
60機械整備・修理の職業	62	60	2	87	80	7	1.40	1.33	3.50
61製品検査(金属)	17	15	2	4	4	0	0.24	0.27	0.00
62製品検査(金属除く)	22	12	10	37	34	3	1.68	2.83	0.30
63機械検査の職業	46	21	25	43	35	8	0.93	1.67	0.32
64生産関連・生産類似	54	49	5	35	33	2	0.65	0.67	0.40
I輸送・機械運転の職業	306	277	29	457	406	51	1.49	1.47	1.76
65鉄道運転の職業	0			1	1				
66自動車運転の職業	192	176	16	358	308	50	1.86	1.75	3.13
67船舶・航空機運転	1	1		0	0		0.00	0.00	
68その他の輸送の職業	53	46	7	23	22	1	0.43	0.48	0.14
69位置・建設機械運転	60	54	6	75	75	0	1.25	1.39	0.00
J建設・採掘の職業	247	241	6	886	878	8	3.59	3.64	1.33
70建設躯体工事の職業	15	15		122	122	0	8.13	8.13	
71建設の職業	23	22	1	163	155	8	7.09	7.05	8.00
72電気工事の職業	61	60	1	107	107	0	1.75	1.78	0.00
73土木の職業	146	142	4	493	493	0	3.38	3.47	0.00
74採掘の職業	2	2		1	1		0.50	0.50	
K運搬・清掃等の職業	824	467	357	526	281	245	0.64	0.60	0.69
75運搬の職業	176	140	36	171	123	48	0.97	0.88	1.33
76清掃の職業	199	70	129	198	58	140	0.99	0.83	1.09
77包装の職業	11	5	6	44	33	11	4.00	6.60	1.83
78その他の運搬等の職業	438	252	186	113	67	46	0.26	0.27	0.25
分類不能の職業	101	66	35	0			0.00	0.00	0.00

会津若松所 職業別(常用計)	25.10月								
	有効求職			有効求人			有効求人倍率		
	計	一般	パート	計	一般	パート	計	一般	パート
職業計	5,172	3,920	1,252	4,539	2,858	1,681	0.88	0.73	1.34
A管理的職業	15	13	2	8	6	2	0.53	0.46	1.00
B専門的・技術的職業	455	389	66	532	442	90	1.17	1.14	1.36
07開発技術者	27	26	1	14	14		0.52	0.54	0.00
08製造技術者	62	60	2	10	10	0	0.16	0.17	0.00
09建築・土木技術者等	30	28	2	103	103	0	3.43	3.68	0.00
10情報処理・通信技術者	44	43	1	22	20	2	0.50	0.47	2.00
11その他の技術者	16	16		0	0		0.00	0.00	
12医師、薬剤師等	3	2	1	7	4	3	2.33	2.00	3.00
13保健師、助産師等	85	64	21	147	119	28	1.73	1.86	1.33
14医療技術者	10	10		43	36	7	4.30	3.60	
15その他の保健医療	22	19	3	17	17	0	0.77	0.89	0.00
16社会福祉の専門的職業	86	65	21	116	95	21	1.35	1.46	1.00
22美術家、デザイナー等	14	14	0	5	2	3	0.36	0.14	
05.06.17～21.23.24その他	56	42	14	48	22	26	0.86	0.52	1.86
C事務的職業	1,261	984	277	329	231	98	0.26	0.23	0.35
25一般事務員	1,117	861	256	227	157	70	0.20	0.18	0.27
26会計事務員	40	32	8	27	26	1	0.68	0.81	0.13
27生産関連事務員	38	32	6	25	14	11	0.66	0.44	1.83
28営業・販売関連事務員	44	43	1	21	16	5	0.48	0.37	5.00
29外勤事務員	1	1		0	0	0	0.00	0.00	
30運輸・郵便事務	6	6		10	9	1	1.67	1.50	
31事務用機器操作の職業	15	9	6	19	9	10	1.27	1.00	1.67
D販売の職業	454	307	147	619	300	319	1.36	0.98	2.17
32商品販売の職業	327	186	141	478	167	311	1.46	0.90	2.21
33販売類似の職業	5	5		3	3	0	0.60	0.60	
34営業の職業	122	116	6	138	130	8	1.13	1.12	1.33
Eサービスの職業	678	442	236	1,167	581	586	1.72	1.31	2.48
35家庭生活支援サービス	4	2	2	1	0	1	0.25	0.00	0.50
36介護サービスの職業	170	117	53	225	144	81	1.32	1.23	1.53
37保健医療サービス	24	20	4	24	21	3	1.00	1.05	0.75
38生活衛生サービス	25	19	6	73	35	38	2.92	1.84	6.33
39飲食物調理の職業	188	107	81	197	111	86	1.05	1.04	1.06
40接客・給仕の職業	195	129	66	582	233	349	2.98	1.81	5.29
41居住施設・ビルの管理	18	14	4	24	14	10	1.33	1.00	2.50
42その他のサービス	54	34	20	41	23	18	0.76	0.68	0.90
F保安の職業	30	24	6	157	111	46	5.23	4.63	7.67
G農林漁業の職業	50	39	11	46	42	4	0.92	1.08	0.36
H生産工程の職業	1,035	883	152	586	449	137	0.57	0.51	0.90
49生産設備(金属)	9	9		0	0		0.00	0.00	
50生産設備(金属除く)	12	12		3	3	0	0.25	0.25	
51生産設備(機械)	18	17	1	5	5	0	0.28	0.29	0.00
52金属材料製造等	99	95	4	102	102	0	1.03	1.07	0.00
54製品製造・加工処理	196	142	54	237	137	100	1.21	0.96	1.85
57機械組立の職業	573	495	78	152	126	26	0.27	0.25	0.33
60機械整備・修理の職業	73	72	1	31	31	0	0.42	0.43	0.00
61製品検査(金属)	3	3		1	1	0	0.33	0.33	
62製品検査(金属除く)	9	6	3	14	8	6	1.56	1.33	2.00
63機械検査の職業	21	13	8	13	11	2	0.62	0.85	0.25
64生産関連・生産類似	22	19	3	28	25	3	1.27	1.32	1.00
I輸送・機械運転の職業	222	210	12	289	221	68	1.30	1.05	5.67
65鉄道運転の職業	0			0					
66自動車運転の職業	164	155	9	219	159	60	1.34	1.03	6.67
67船舶・航空機運転	0			0	0				
68その他の輸送の職業	1	1		1	1	0	1.00	1.00	
69定置・建設機械運転	57	54	3	69	61	8	1.21	1.13	2.67
J建設・採掘の職業	145	136	9	316	313	3	2.18	2.30	0.33
70建設躯体工事の職業	3	2	1	38	36	2	12.67	18.00	2.00
71建設の職業	43	40	3	58	58	0	1.35	1.45	0.00
72電気工事の職業	18	17	1	31	31	0	1.72	1.82	0.00
73土木の職業	81	77	4	188	187	1	2.32	2.43	0.25
74採掘の職業	0			1	1				
K運搬・清掃等の職業	805	484	321	490	162	328	0.61	0.33	1.02
75運搬の職業	193	159	34	123	81	42	0.64	0.51	1.24
76清掃の職業	192	86	106	221	44	177	1.15	0.51	1.67
77包装の職業	15	5	10	46	5	41	3.07	1.00	4.10
78その他の運搬等の職業	405	234	171	100	32	68	0.25	0.14	0.40
分類不能の職業	22	9	13	0			0.00	0.00	0.00

郡山所 職業別(常用計)	25.10月								
	有効求職			有効求人			有効求人倍率		
	計	一般	パート	計	一般	パート	計	一般	パート
職業計	7,084	5,310	1,774	9,435	6,555	2,880	1.33	1.23	1.62
A管理的職業	20	20		63	63	0	3.15	3.15	#DIV/0!
B専門的・技術的職業	799	632	167	1,843	1,430	413	2.31	2.26	2.47
07開発技術者	45	45		124	124	0	2.76	2.76	
08製造技術者	90	76	14	29	29	0	0.32	0.38	0.00
09建築・土木技術者等	50	49	1	268	266	2	5.36	5.43	2.00
10情報処理・通信技術者	60	55	5	81	77	4	1.35	1.40	0.80
11その他の技術者	15	15		7	7	0	0.47	0.47	
12医師、薬剤師等	11	5	6	453	233	220	41.18	46.60	36.67
13保健師、助産師等	130	85	45	291	224	67	2.24	2.64	1.49
14医療技術者	21	17	4	86	70	16	4.10	4.12	4.00
15その他の保健医療	63	49	14	46	39	7	0.73	0.80	0.50
16社会福祉の専門的職業	147	100	47	263	210	53	1.79	2.10	1.13
22美術家、デザイナー等	54	50	4	47	41	6	0.87	0.82	1.50
05.06.17～21.23.24その他	113	86	27	148	110	38	1.31	1.28	1.41
C事務的職業	2,085	1,578	507	953	646	307	0.46	0.41	0.61
25一般事務員	1,821	1,350	471	649	447	202	0.36	0.33	0.43
26会計事務員	73	63	10	72	57	15	0.99	0.90	1.50
27生産関連事務員	61	52	9	102	52	50	1.67	1.00	5.56
28営業・販売関連事務員	97	89	8	93	69	24	0.96	0.78	3.00
29外勤事務員	2	2		11	4	7	5.50	2.00	
30運輸・郵便事務	9	8	1	15	11	4	1.67	1.38	4.00
31事務用機器操作の職業	22	14	8	11	6	5	0.50	0.43	0.63
D販売の職業	723	546	177	1,141	713	428	1.58	1.31	2.42
32商品販売の職業	492	322	170	732	315	417	1.49	0.98	2.45
33販売類似の職業	9	7	2	20	20	0	2.22	2.86	0.00
34営業の職業	222	217	5	389	378	11	1.75	1.74	2.20
Eサービスの職業	793	511	282	1,945	1,000	945	2.45	1.96	3.35
35家庭生活支援サービス	3	0	3	3	2	1	1.00		0.33
36介護サービスの職業	245	183	62	609	418	191	2.49	2.28	3.08
37保健医療サービス	57	40	17	62	58	4	1.09	1.45	0.24
38生活衛生サービス	50	33	17	193	124	69	3.86	3.76	4.06
39飲食物調理の職業	182	93	89	440	187	253	2.42	2.01	2.84
40接客・給仕の職業	185	117	68	537	163	374	2.90	1.39	5.50
41居住施設・ビルの管理	18	13	5	23	10	13	1.28	0.77	2.60
42その他のサービス	53	32	21	78	38	40	1.47	1.19	1.90
F保安の職業	39	32	7	539	426	113	13.82	13.31	16.14
G農林漁業の職業	28	19	9	35	22	13	1.25	1.16	1.44
H生産工程の職業	1,096	915	181	799	589	210	0.73	0.64	1.16
49生産設備(金属)	9	9		0	0		0.00	0.00	
50生産設備(金属除く)	11	11		0	0	0	0.00	0.00	
51生産設備(機械)	24	23	1	0	0		0.00	0.00	0.00
52金属材料製造等	141	134	7	114	109	5	0.81	0.81	0.71
54製品製造・加工処理	267	180	87	309	150	159	1.16	0.83	1.83
57機械組立の職業	482	412	70	146	127	19	0.30	0.31	0.27
60機械整備・修理の職業	51	49	2	119	116	3	2.33	2.37	1.50
61製品検査(金属)	15	14	1	6	4	2	0.40	0.29	2.00
62製品検査(金属除く)	18	16	2	36	31	5	2.00	1.94	2.50
63機械検査の職業	43	34	9	32	19	13	0.74	0.56	1.44
64生産関連・生産類似	35	33	2	37	33	4	1.06	1.00	2.00
I輸送・機械運転の職業	241	221	20	532	479	53	2.21	2.17	2.65
65鉄道運転の職業	0			0					
66自動車運転の職業	158	144	14	472	420	52	2.99	2.92	3.71
67船舶・航空機運転	0			0					
68その他の輸送の職業	24	21	3	7	7	0	0.29	0.33	0.00
69位置・建設機械運転	59	56	3	53	52	1	0.90	0.93	0.33
J建設・採掘の職業	239	226	13	938	913	25	3.92	4.04	1.92
70建設躯体工事の職業	15	12	3	83	83	0	5.53	6.92	0.00
71建設の職業	37	36	1	172	170	2	4.65	4.72	2.00
72電気工事の職業	29	28	1	82	82	0	2.83	2.93	0.00
73土木の職業	158	150	8	600	577	23	3.80	3.85	2.88
74採掘の職業	0			1	1				
K運搬・清掃等の職業	904	523	381	647	274	373	0.72	0.52	0.98
75運搬の職業	290	239	51	198	131	67	0.68	0.55	1.31
76清掃の職業	168	66	102	302	95	207	1.80	1.44	2.03
77包装の職業	15	4	11	24	3	21	1.60	0.75	1.91
78その他の運搬等の職業	431	214	217	123	45	78	0.29	0.21	0.36
分類不能の職業	117	87	30	0			0.00	0.00	0.00

白河所 職業別(常用計)	25.10月								
	有効求職			有効求人			有効求人倍率		
	計	一般	パート	計	一般	パート	計	一般	パート
職業計	2,249	1,689	560	2,318	1,821	497	1.03	1.08	0.89
A管理的職業	8	8		10	10	0	1.25	1.25	#DIV/0!
B専門的・技術的職業	228	197	31	329	289	40	1.44	1.47	1.29
07開発技術者	26	26		39	38	1	1.50	1.46	
08製造技術者	46	42	4	5	5	0	0.11	0.12	0.00
09建築・土木技術者等	9	9		54	54	0	6.00	6.00	
10情報処理・通信技術者	14	14		10	10		0.71	0.71	
11その他の技術者	4	4		2	2		0.50	0.50	
12医師、薬剤師等	3	2	1	6	3	3	2.00	1.50	3.00
13保健師、助産師等	42	31	11	81	68	13	1.93	2.19	1.18
14医療技術者	5	5		19	17	2	3.80	3.40	
15その他の保健医療	8	7	1	5	3	2	0.63	0.43	2.00
16社会福祉の専門的職業	37	32	5	70	68	2	1.89	2.13	0.40
22美術家、デザイナー等	8	8		3	2	1	0.38	0.25	
05.06.17~21.23.24その他	26	17	9	35	19	16	1.35	1.12	1.78
C事務的職業	514	395	119	176	143	33	0.34	0.36	0.28
25一般事務員	414	316	98	108	86	22	0.26	0.27	0.22
26会計事務員	17	10	7	13	12	1	0.76	1.20	0.14
27生産関連事務員	42	35	7	19	15	4	0.45	0.43	0.57
28営業・販売関連事務員	34	29	5	16	16	0	0.47	0.55	0.00
29外勤事務員	0			2	0	2			
30運輸・郵便事務	2	2		10	6	4	5.00	3.00	
31事務用機器操作の職業	5	3	2	8	8	0	1.60	2.67	0.00
D販売の職業	179	122	57	197	107	90	1.10	0.88	1.58
32商品販売の職業	140	86	54	119	43	76	0.85	0.50	1.41
33販売類似の職業	4	4		2	2	0	0.50	0.50	
34営業の職業	35	32	3	76	62	14	2.17	1.94	4.67
Eサービスの職業	224	144	80	353	202	151	1.58	1.40	1.89
35家庭生活支援サービス	0			2	2	0			
36介護サービスの職業	66	44	22	116	73	43	1.76	1.66	1.95
37保健医療サービス	16	12	4	30	20	10	1.88	1.67	2.50
38生活衛生サービス	8	8		10	8	2	1.25	1.00	
39飲食物調理の職業	44	23	21	99	50	49	2.25	2.17	2.33
40接客・給仕の職業	66	40	26	83	39	44	1.26	0.98	1.69
41居住施設・ビルの管理	2	2		3	3	0	1.50	1.50	
42その他のサービス	22	15	7	10	7	3	0.45	0.47	0.43
F保安の職業	10	7	3	120	93	27	12.00	13.29	9.00
G農林漁業の職業	27	23	4	45	40	5	1.67	1.74	1.25
H生産工程の職業	497	405	92	494	417	77	0.99	1.03	0.84
49生産設備(金属)	1	1		10	10	0	10.00	10.00	
50生産設備(金属除く)	2	1	1	2	2		1.00	2.00	0.00
51生産設備(機械)	7	7		0	0		0.00	0.00	
52金属材料製造等	83	81	2	104	98	6	1.25	1.21	3.00
54製品製造・加工処理	106	90	16	179	149	30	1.69	1.66	1.88
57機械組立の職業	183	146	37	105	80	25	0.57	0.55	0.68
60機械整備・修理の職業	17	15	2	31	30	1	1.82	2.00	0.50
61製品検査(金属)	23	14	9	7	7	0	0.30	0.50	0.00
62製品検査(金属除く)	24	12	12	15	9	6	0.63	0.75	0.50
63機械検査の職業	30	21	9	14	8	6	0.47	0.38	0.67
64生産関連・生産類似	21	17	4	27	24	3	1.29	1.41	0.75
I輸送・機械運転の職業	80	68	12	170	153	17	2.13	2.25	1.42
65鉄道運転の職業	0			0					
66自動車運転の職業	59	50	9	133	117	16	2.25	2.34	1.78
67船舶・航空機運転	0			0					
68その他の輸送の職業	12	10	2	5	5	0	0.42	0.50	0.00
69定置・建設機械運転	9	8	1	32	31	1	3.56	3.88	1.00
J建設・採掘の職業	52	47	5	264	261	3	5.08	5.55	0.60
70建設躯体工事の職業	3	3		25	25		8.33	8.33	
71建設の職業	6	6		30	30	0	5.00	5.00	
72電気工事の職業	3	3		28	25	3	9.33	8.33	
73土木の職業	40	35	5	181	181	0	4.53	5.17	0.00
74採掘の職業	0			0	0				
K運搬・清掃等の職業	268	171	97	160	106	54	0.60	0.62	0.56
75運搬の職業	71	60	11	87	75	12	1.23	1.25	1.09
76清掃の職業	59	24	35	48	13	35	0.81	0.54	1.00
77包装の職業	6	3	3	9	9	0	1.50	3.00	0.00
78その他の運搬等の職業	132	84	48	16	9	7	0.12	0.11	0.15
分類不能の職業	162	102	60	0			0.00	0.00	0.00

須賀川所 職業別(常用計)	25.10月								
	有効求職			有効求人			有効求人倍率		
	計	一般	パート	計	一般	パート	計	一般	パート
職業計	2,126	1,636	490	2,006	1,524	482	0.94	0.93	0.98
A管理的職業	6	6		4	4		0.67	0.67	#DIV/0!
B専門的・技術的職業	173	146	27	335	284	51	1.94	1.95	1.89
07開発技術者	12	11	1	20	20	0	1.67	1.82	0.00
08製造技術者	19	18	1	11	8	3	0.58	0.44	3.00
09建築・土木技術者等	7	7		40	39	1	5.71	5.57	
10情報処理・通信技術者	12	11	1	17	17	0	1.42	1.55	0.00
11その他の技術者	3	2	1	13	13		4.33	6.50	0.00
12医師、薬剤師等	0		0	8	6	2			
13保健師、助産師等	31	21	10	56	49	7	1.81	2.33	0.70
14医療技術者	10	7	3	40	31	9	4.00	4.43	3.00
15その他の保健医療	7	6	1	17	16	1	2.43	2.67	1.00
16社会福祉の専門的職業	37	32	5	77	65	12	2.08	2.03	2.40
22美術家、デザイナー等	10	10		3	3		0.30	0.30	
05.06.17~21.23.24その他	25	21	4	33	17	16	1.32	0.81	4.00
C事務的職業	457	342	115	148	107	41	0.32	0.31	0.36
25一般事務員	384	283	101	85	58	27	0.22	0.20	0.27
26会計事務員	14	12	2	13	13	0	0.93	1.08	0.00
27生産関連事務員	23	20	3	23	16	7	1.00	0.80	2.33
28営業・販売関連事務員	28	22	6	16	13	3	0.57	0.59	0.50
29外勤事務員	0			0	0	0			
30運輸・郵便事務	3	2	1	10	6	4	3.33	3.00	4.00
31事務用機器操作の職業	5	3	2	1	1	0	0.20	0.33	0.00
D販売の職業	192	128	64	183	88	95	0.95	0.69	1.48
32商品販売の職業	148	89	59	132	38	94	0.89	0.43	1.59
33販売類似の職業	2	2		0	0	0	0.00	0.00	
34営業の職業	42	37	5	51	50	1	1.21	1.35	0.20
Eサービスの職業	215	158	57	325	177	148	1.51	1.12	2.60
35家庭生活支援サービス	4	2	2	0	0	0	0.00	0.00	0.00
36介護サービスの職業	67	54	13	117	94	23	1.75	1.74	1.77
37保健医療サービス	10	10	0	25	19	6	2.50	1.90	
38生活衛生サービス	19	16	3	17	9	8	0.89	0.56	2.67
39飲食物調理の職業	48	32	16	62	20	42	1.29	0.63	2.63
40接客・給仕の職業	39	25	14	90	28	62	2.31	1.12	4.43
41居住施設・ビルの管理	4	4		0	0	0	0.00	0.00	
42その他のサービス	24	15	9	14	7	7	0.58	0.47	0.78
F保安の職業	9	8	1	9	7	2	1.00	0.88	2.00
G農林漁業の職業	9	8	1	20	19	1	2.22	2.38	1.00
H生産工程の職業	554	482	72	488	419	69	0.88	0.87	0.96
49生産設備(金属)	5	5		0	0		0.00	0.00	
50生産設備(金属除く)	4	4		0	0		0.00	0.00	
51生産設備(機械)	6	6		0	0		0.00	0.00	
52金属材料製造等	92	86	6	104	100	4	1.13	1.16	0.67
54製品製造・加工処理	162	132	30	178	146	32	1.10	1.11	1.07
57機械組立の職業	187	164	23	143	125	18	0.76	0.76	0.78
60機械整備・修理の職業	23	21	2	24	20	4	1.04	0.95	2.00
61製品検査(金属)	27	23	4	0	0	0	0.00	0.00	0.00
62製品検査(金属除く)	10	8	2	10	6	4	1.00	0.75	2.00
63機械検査の職業	17	14	3	8	6	2	0.47	0.43	0.67
64生産関連・生産類似	21	19	2	21	16	5	1.00	0.84	2.50
I輸送・機械運転の職業	77	73	4	156	150	6	2.03	2.05	1.50
65鉄道運転の職業	0			0					
66自動車運転の職業	51	49	2	139	135	4	2.73	2.76	2.00
67船舶・航空機運転	0			0					
68その他の輸送の職業	13	13		2	2	0	0.15	0.15	
69定置・建設機械運転	13	11	2	15	13	2	1.15	1.18	1.00
J建設・採掘の職業	46	46	0	165	165	0	3.59	3.59	#DIV/0!
70建設躯体工事の職業	6	6		22	22		3.67	3.67	
71建設の職業	9	9		30	30	0	3.33	3.33	
72電気工事の職業	6	6		20	20	0	3.33	3.33	
73土木の職業	25	25	0	93	93	0	3.72	3.72	
74採掘の職業	0			0	0				
K運搬・清掃等の職業	380	234	146	173	104	69	0.46	0.44	0.47
75運搬の職業	92	74	18	82	58	24	0.89	0.78	1.33
76清掃の職業	67	25	42	40	21	19	0.60	0.84	0.45
77包装の職業	5	2	3	18	5	13	3.60	2.50	4.33
78その他の運搬等の職業	216	133	83	33	20	13	0.15	0.15	0.16
分類不能の職業	8	5	3	0			0.00	0.00	0.00

相双所 職業別(常用計)	25.10月								
	有効求職			有効求人			有効求人倍率		
	計	一般	パート	計	一般	パート	計	一般	パート
職業計	1,475	1,095	380	3,527	2,643	884	2.39	2.41	2.33
A管理的職業	5	4	1	8	8		1.60	2.00	0.00
B専門的・技術的職業	105	75	30	478	404	74	4.55	5.39	2.47
07開発技術者	5	5		6	6	0	1.20	1.20	
08製造技術者	6	6		1	1		0.17	0.17	
09建築・土木技術者等	12	12		145	145	0	12.08	12.08	
10情報処理・通信技術者	7	7	0	3	3		0.43	0.43	
11その他の技術者	2	2		2	2		1.00	1.00	
12医師、薬剤師等	0			22	15	7			
13保健師、助産師等	14	3	11	160	130	30	11.43	43.33	2.73
14医療技術者	4	3	1	37	28	9	9.25	9.33	9.00
15その他の保健医療	5	4	1	5	5	0	1.00	1.25	0.00
16社会福祉の専門的職業	23	14	9	35	26	9	1.52	1.86	1.00
22美術家、デザイナー等	4	3	1	1	0	1	0.25	0.00	1.00
05.06.17～21.23.24その他	23	16	7	61	43	18	2.65	2.69	2.57
C事務的職業	396	303	93	266	196	70	0.67	0.65	0.75
25一般事務員	342	258	84	203	149	54	0.59	0.58	0.64
26会計事務員	19	17	2	28	20	8	1.47	1.18	4.00
27生産関連事務員	12	11	1	18	16	2	1.50	1.45	2.00
28営業・販売関連事務員	14	12	2	4	1	3	0.29	0.08	1.50
29外勤事務員	1	1		7	6	1	7.00	6.00	
30運輸・郵便事務	2	1	1	3	2	1	1.50	2.00	1.00
31事務用機器操作の職業	6	3	3	3	2	1	0.50	0.67	0.33
D販売の職業	111	74	37	352	170	182	3.17	2.30	4.92
32商品販売の職業	84	47	37	270	94	176	3.21	2.00	4.76
33販売類似の職業	0	0		3	3	0			
34営業の職業	27	27		79	73	6	2.93	2.70	
Eサービスの職業	166	102	64	619	328	291	3.73	3.22	4.55
35家庭生活支援サービス	0			0	0	0			
36介護サービスの職業	60	41	19	266	203	63	4.43	4.95	3.32
37保健医療サービス	7	5	2	31	27	4	4.43	5.40	2.00
38生活衛生サービス	5	4	1	15	13	2	3.00	3.25	2.00
39飲食物調理の職業	41	17	24	158	51	107	3.85	3.00	4.46
40接客・給仕の職業	39	26	13	136	23	113	3.49	0.88	8.69
41居住施設・ビルの管理	4	4		2	2	0	0.50	0.50	
42その他のサービス	10	5	5	11	9	2	1.10	1.80	0.40
F保安の職業	7	5	2	61	58	3	8.71	11.60	1.50
G農林漁業の職業	20	15	5	91	40	51	4.55	2.67	10.20
H生産工程の職業	263	218	45	452	352	100	1.72	1.61	2.22
49生産設備(金属)	13	12	1	0			0.00	0.00	0.00
50生産設備(金属除く)	6	6		7	1	6	1.17	0.17	
51生産設備(機械)	8	5	3	14	14	0	1.75	2.80	0.00
52金属材料製造等	52	49	3	119	95	24	2.29	1.94	8.00
54製品製造・加工処理	58	39	19	166	104	62	2.86	2.67	3.26
57機械組立の職業	90	78	12	38	37	1	0.42	0.47	0.08
60機械整備・修理の職業	7	7	0	51	51	0	7.29	7.29	
61製品検査(金属)	10	7	3	14	12	2	1.40	1.71	0.67
62製品検査(金属除く)	2	1	1	24	21	3	12.00	21.00	3.00
63機械検査の職業	8	7	1	1	0	1	0.13	0.00	1.00
64生産関連・生産類似	9	7	2	18	17	1	2.00	2.43	0.50
I輸送・機械運転の職業	88	78	10	315	298	17	3.58	3.82	1.70
65鉄道運転の職業	0			0					
66自動車運転の職業	66	56	10	182	165	17	2.76	2.95	1.70
67船舶・航空機運転	0			0					
68その他の輸送の職業	4	4		4	4		1.00	1.00	
69定置・建設機械運転	18	18		129	129	0	7.17	7.17	
J建設・採掘の職業	98	92	6	699	699	0	7.13	7.60	0.00
70建設躯体工事の職業	1	1		53	53	0	53.00	53.00	
71建設の職業	16	15	1	71	71	0	4.44	4.73	0.00
72電気工事の職業	13	10	3	66	66	0	5.08	6.60	0.00
73土木の職業	66	64	2	509	509	0	7.71	7.95	0.00
74採掘の職業	2	2		0			0.00	0.00	
K運搬・清掃等の職業	191	113	78	186	90	96	0.97	0.80	1.23
75運搬の職業	22	18	4	61	35	26	2.77	1.94	6.50
76清掃の職業	54	22	32	94	43	51	1.74	1.95	1.59
77包装の職業	3		3	5	0	5	1.67		1.67
78その他の運搬等の職業	112	73	39	26	12	14	0.23	0.16	0.36
分類不能の職業	25	16	9	0			0.00	0.00	0.00

二本松所 職業別(常用計)	25.10月								
	有効求職			有効求人			有効求人倍率		
	計	一般	パート	計	一般	パート	計	一般	パート
職業計	1,533	1,118	415	1,924	1,369	555	1.26	1.22	1.34
A管理的職業	4	3	1	6	6		1.50	2.00	0.00
B専門的・技術的職業	125	96	29	269	230	39	2.15	2.40	1.34
07開発技術者	13	13	0	16	16		1.23	1.23	
08製造技術者	17	15	2	0	0		0.00	0.00	0.00
09建築・土木技術者等	10	9	1	71	71		7.10	7.89	0.00
10情報処理・通信技術者	6	6		1	1		0.17	0.17	
11その他の技術者	0	0		1	1				
12医師、薬剤師等	1		1	3	3	0	3.00		0.00
13保健師、助産師等	24	15	9	72	55	17	3.00	3.67	1.89
14医療技術者	5	4	1	31	24	7	6.20	6.00	7.00
15その他の保健医療	0	0		6	6	0			
16社会福祉の専門的職業	23	11	12	56	49	7	2.43	4.45	0.58
22美術家、デザイナー等	11	11		0	0	0	0.00	0.00	
05.06.17～21.23.24その他	15	12	3	12	4	8	0.80	0.33	2.67
C事務的職業	339	264	75	97	65	32	0.29	0.25	0.43
25一般事務員	295	224	71	55	34	21	0.19	0.15	0.30
26会計事務員	12	12		6	4	2	0.50	0.33	
27生産関連事務員	17	15	2	19	14	5	1.12	0.93	2.50
28営業・販売関連事務員	9	9		8	6	2	0.89	0.67	
29外勤事務員	1	1		1	1	0	1.00	1.00	
30運輸・郵便事務	2	2	0	8	6	2	4.00	3.00	
31事務用機器操作の職業	3	1	2	0	0	0	0.00	0.00	0.00
D販売の職業	103	60	43	195	91	104	1.89	1.52	2.42
32商品販売の職業	80	39	41	119	26	93	1.49	0.67	2.27
33販売類似の職業	3	1	2	0	0		0.00	0.00	0.00
34営業の職業	20	20		76	65	11	3.80	3.25	
Eサービスの職業	200	131	69	315	128	187	1.58	0.98	2.71
35家庭生活支援サービス	0			0		0			
36介護サービスの職業	75	53	22	114	71	43	1.52	1.34	1.95
37保健医療サービス	14	11	3	12	10	2	0.86	0.91	0.67
38生活衛生サービス	11	7	4	4	3	1	0.36	0.43	0.25
39飲食物調理の職業	35	21	14	62	10	52	1.77	0.48	3.71
40接客・給仕の職業	46	26	20	84	21	63	1.83	0.81	3.15
41居住施設・ビルの管理	6	5	1	1	1		0.17	0.20	0.00
42その他のサービス	13	8	5	38	12	26	2.92	1.50	5.20
F保安の職業	7	5	2	50	35	15	7.14	7.00	7.50
G農林漁業の職業	10	8	2	8	8	0	0.80	1.00	0.00
H生産工程の職業	337	279	58	274	203	71	0.81	0.73	1.22
49生産設備(金属)	29	26	3	0			0.00	0.00	0.00
50生産設備(金属除く)	7	7		1	1		0.14	0.14	
51生産設備(機械)	4	4		0	0		0.00	0.00	
52金属材料製造等	32	31	1	35	31	4	1.09	1.00	4.00
54製品製造・加工処理	63	49	14	152	92	60	2.41	1.88	4.29
57機械組立の職業	136	112	24	29	26	3	0.21	0.23	0.13
60機械整備・修理の職業	15	14	1	16	16	0	1.07	1.14	0.00
61製品検査(金属)	4	2	2	10	10	0	2.50	5.00	0.00
62製品検査(金属除く)	10	7	3	4	2	2	0.40	0.29	0.67
63機械検査の職業	17	12	5	7	7	0	0.41	0.58	0.00
64生産関連・生産類似	20	15	5	20	18	2	1.00	1.20	0.40
I輸送・機械運転の職業	73	69	4	215	207	8	2.95	3.00	2.00
65鉄道運転の職業	0			0					
66自動車運転の職業	49	47	2	168	160	8	3.43	3.40	4.00
67船舶・航空機運転	0			0					
68その他の輸送の職業	13	12	1	3	3	0	0.23	0.25	0.00
69位置・建設機械運転	11	10	1	44	44	0	4.00	4.40	0.00
J建設・採掘の職業	72	65	7	313	312	1	4.35	4.80	0.14
70建設躯体工事の職業	4	4		43	43	0	10.75	10.75	
71建設の職業	6	4	2	45	45	0	7.50	11.25	0.00
72電気工事の職業	6	6		40	39	1	6.67	6.50	
73土木の職業	56	51	5	185	185	0	3.30	3.63	0.00
74採掘の職業	0	0		0					
K運搬・清掃等の職業	230	124	106	182	84	98	0.79	0.68	0.92
75運搬の職業	67	48	19	95	51	44	1.42	1.06	2.32
76清掃の職業	42	18	24	24	9	15	0.57	0.50	0.63
77包装の職業	5	2	3	7	2	5	1.40	1.00	1.67
78その他の運搬等の職業	116	56	60	56	22	34	0.48	0.39	0.57
分類不能の職業	33	14	19	0			0.00	0.00	0.00