



平成25年10月1日公表

平成25年8月分

## 公共職業安定所業務取扱月報

福島労働局職業安定部

## 目 次

- 1. 概況
- 2. グラフでみる労働市場
- 3. 新規求人・新規求職の対前年同月増減率の推移
- 4. 雇用保険 受給資格決定件数・受給者実人員の推移
- 5. 一般職業紹介状況
- 6. 雇用保険業務概況
- 7. 職業別有効求職・有効求人バランスシート

本月報から抜粋して利用する場合には「公共職業安定所業務取扱月報から抜粋(または作成)」とご記入願います。

また、本月報に対するお問い合わせは福島労働局職業安定部(職業安定課地方労働市場情報官:電話024-529-5338)まで願います。

# 1. 概 況 (学卒を除きパートを含む)

8月の新規求人数は、前年同月比で2.3%の増加となった。

新規求職申込件数は、前年同月比で▲9.5%の減少となった。

新規求人倍率(季節調整値)は1.77倍と前月を0.29ポイント上回り

前年同月(原数値)も0.23ポイント上回った。

また、有効求人倍率(季節調整値)は1.25倍と前月を0.03ポイント上回り

前年同月(原数値)も0.23ポイント上回った。

## ■ 求 人

新規求人数は15,189人で前年同月比2.3%(335人)の増加となった。

《対前年同月増減数順》

増加した主な産業と対前年同月増加率・増加数		減少した主な産業と対前年同月減少率・減少数	
サービス業	37.0% 864	宿泊業、飲食サービス業	▲30.8% ▲361
建設業	19.8% 354	製造業	▲11.9% ▲221
医療、福祉	8.4% 161	教育、学習支援業	▲52.9% ▲157
卸売、小売業	6.1% 147	情報通信業	▲39.6% ▲88

(規模別)

規 模	前年同月比	規 模	前年同月比
29人以下	3.9%	300人～499人	51.1%
30人～99人	▲0.9%	500人～999人	47.3%
100～299人	3.6%	1,000人以上	▲78.2%

新規求人のうち、一般は10,834人で前年同月比6.0%(618人)の増加となり

パートタイムは4,355人で前年同月比▲6.1%(▲283人)の減少となった。

月間有効求人数は41,584人で前年同月比7.0%(2,714人)の増加となった。

## ■ 求 職

新規求職申込件数は、7,748件で前年同月比▲9.5%(▲817件)の減少となった。

このうち45歳以上の者の割合は、34.5%(前年同月差0.5ポイント上昇)、雇用保険の一般受給資格決定者の割合は、22.6%(同1.4ポイント上昇)となった。

月間有効求職者数は32,549人で前年同月比▲11.9%(▲4,410人)減少となった。

このうち、45歳以上の者の割合は、40.9%(前年同月3.1ポイント低下)、雇用保険の受給者実人員の割合は、27.1%(同2.9ポイント上昇)を占めている。

## ■ 就 職

就職件数は3,023件で前年同月比▲8.7%(▲289件)減少となった。

このうち、45歳以上の者の割合は、31.3%(前年同月差2.7ポイント低下)となった。

## ■ 求 人 倍 率

(原数値)

項 目	当月	前月	前年同月	対前月差 (ポイント)	対前年同月差 (ポイント)
新規求人倍率 (倍)	1.96	1.72	1.73	0.24	0.23
有効求人倍率 (倍)	1.28	1.21	1.05	0.07	0.23

(季節調整値)

項 目	当月	前月	前年同月	対前月差 (ポイント)	対前年同月差 (ポイント)
新規求人倍率 (倍)	1.77	1.48	1.54	0.29	0.23
有効求人倍率 (倍)	1.25	1.22	1.02	0.03	0.23

※求人倍率(季節調整値):平成24年12月以前は遡及改訂数値。

## 主要項目別推移 (各年8月分)

項 目	21年8月	22年8月	23年8月	24年8月	25年8月	21年度比
新規求人数 (人)	7,374	8,608	12,779	14,854	15,189	106.0%
月間有効求人数 (人)	16,715	19,914	30,674	38,870	41,584	148.8%
新規求職申込件数(件)	9,576	10,514	10,778	8,565	7,748	▲19.1%
月間有効求職者数(人)	51,222	45,369	47,459	36,959	32,549	▲36.5%
就職件数 (件)	3,086	3,308	4,387	3,312	3,023	▲2.0%

## 2. グラフでみる労働市場 (学卒を除きパートを含む)

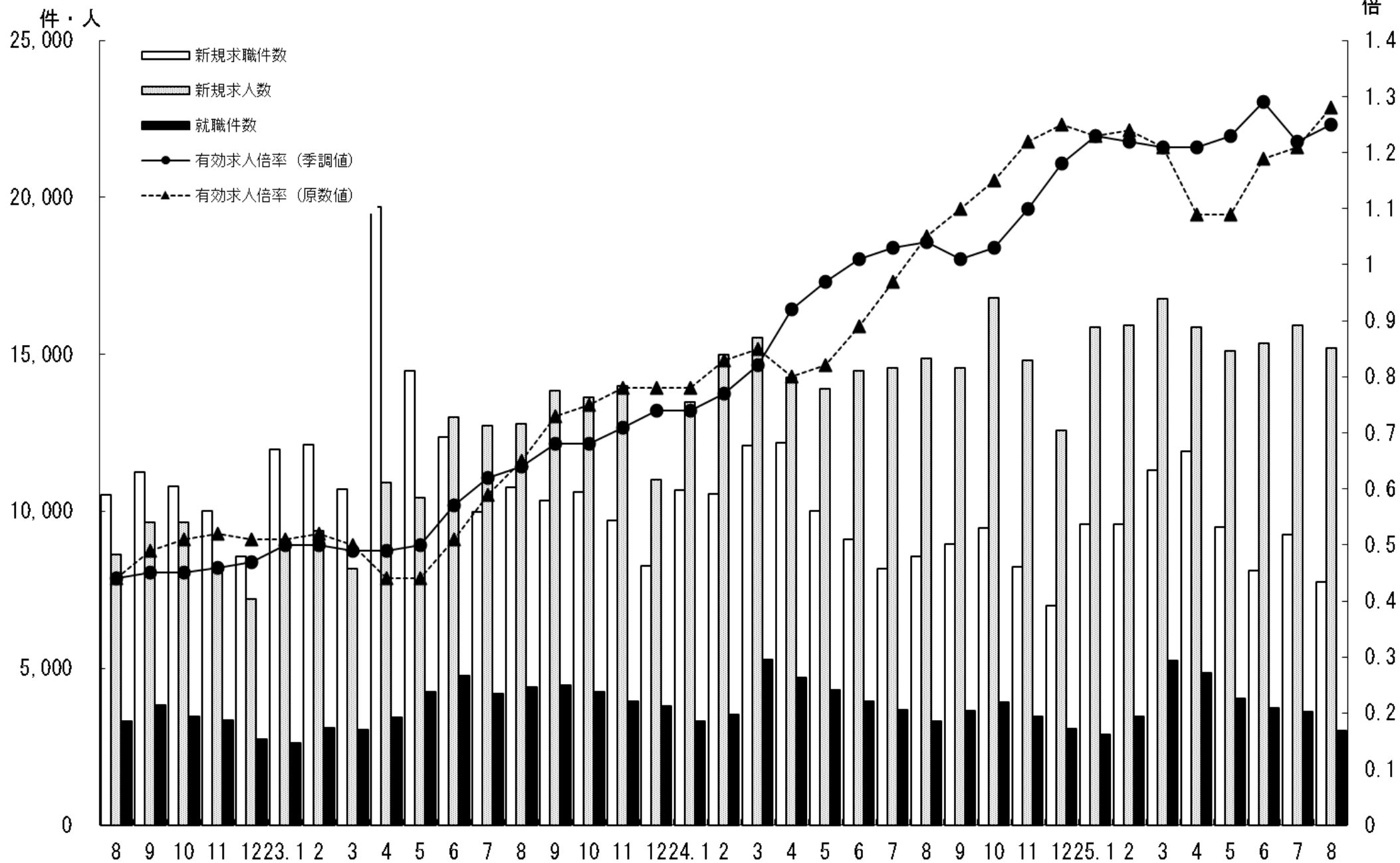

### 3. 新規求人・新規求職の対前年同月増減率の推移 (学卒を除きパートを含む)

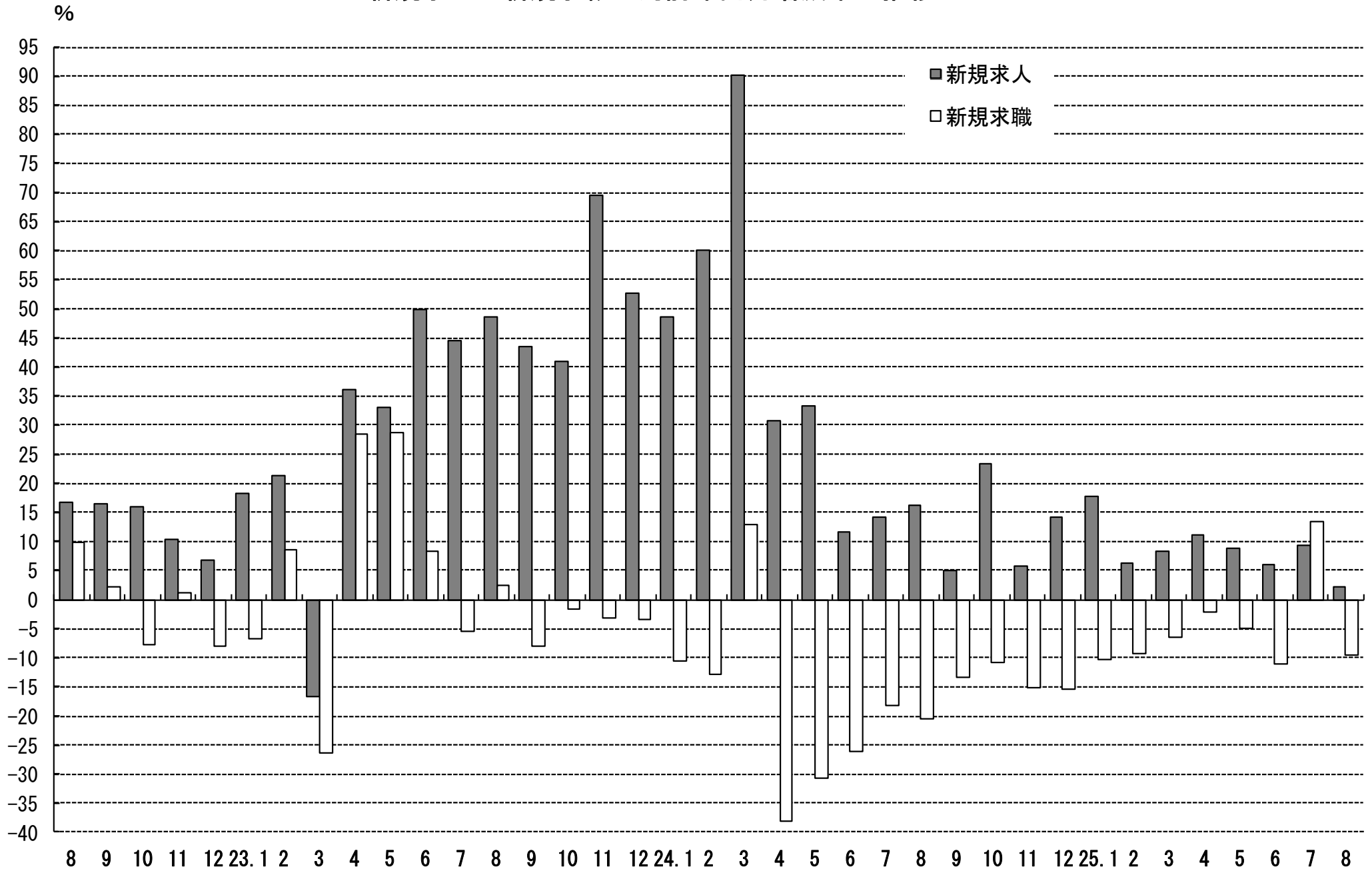

#### 4. 雇用保険 受給資格決定件数・受給者実人員の推移

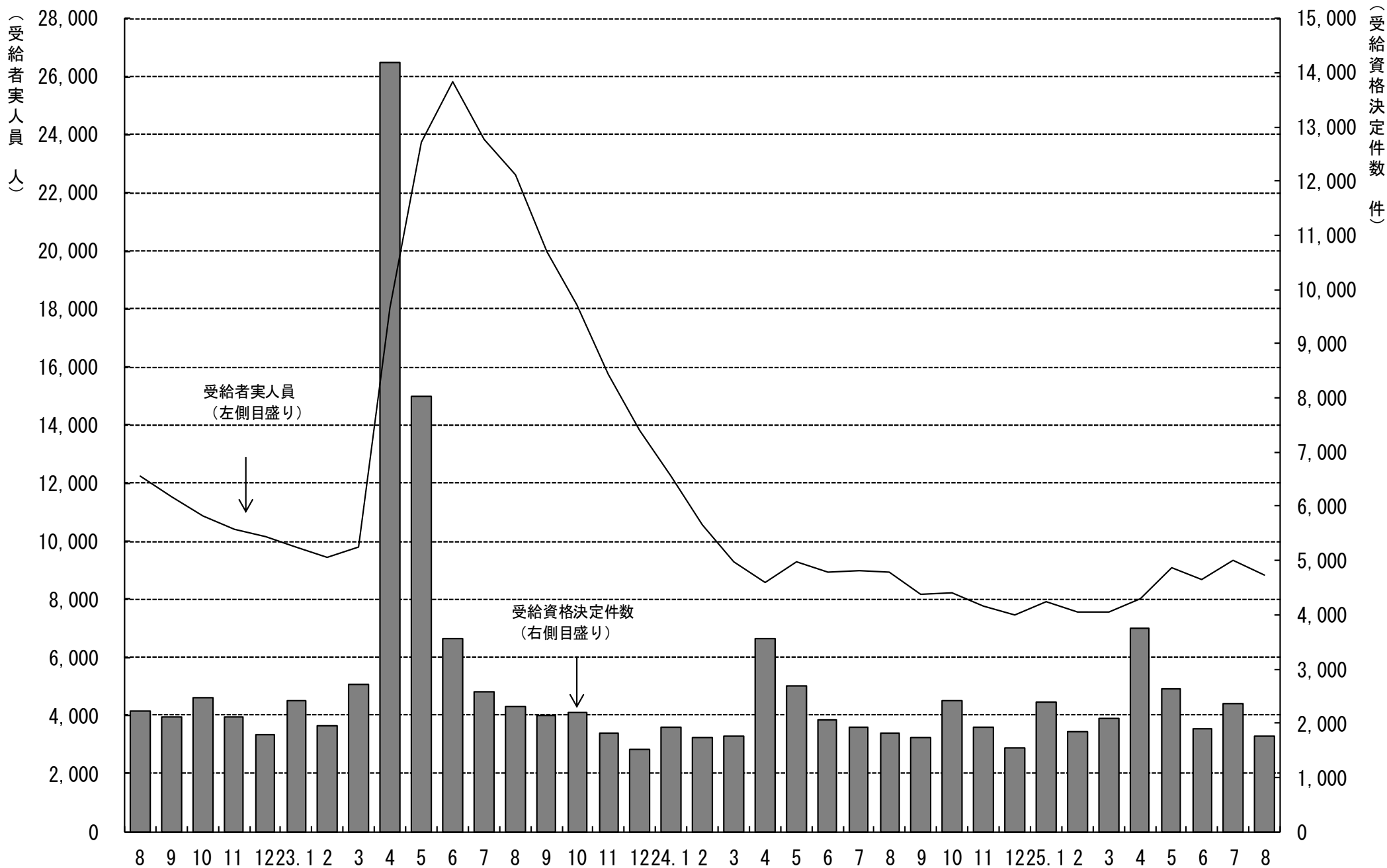

# 5. 一般職業紹介状況

(学卒を除きパートを含む)

平成25年8月分

項目別	安定所別	前年同月 (24年 8月)	前 月 (25年 7月)	本 月 (25年 8月)	中通り計						会津計 会津若松	浜通り計				
					県北計			県中・県南				平	相双			
					福 島	二本松		郡山	白河	須賀川						
求	新規求職申込件数(件)	8,565	9,263	7,748	1,556	367	1,923	1,770	532	472	2,774	4,697	1,164	1,487	400	1,887
	うち 常 用	8,544	9,236	7,723	1,553	367	1,920	1,766	528	470	2,764	4,684	1,158	1,482	399	1,881
	うち 中高年齢者	2,913	3,307	2,675	526	145	671	583	151	146	880	1,551	427	535	162	697
	雇用保険受給資格決定件数	1,817	2,348	1,751	333	119	452	374	132	111	617	1,069	262	348	72	420
職	月間有効求職者数(人)	36,959	34,159	32,549	6,222	1,573	7,795	7,438	2,334	2,166	11,938	19,733	5,335	5,987	1,494	7,481
	うち 常 用	36,883	34,093	32,482	6,217	1,572	7,789	7,429	2,317	2,162	11,908	19,697	5,325	5,969	1,491	7,460
	うち 中高年齢者	16,266	13,949	13,304	2,433	665	3,098	2,832	941	818	4,591	7,689	2,502	2,431	682	3,113
	雇用保険受給者実人員	8,931	9,350	8,816	1,613	447	2,060	1,772	659	679	3,110	5,170	1,794	1,494	356	1,850
求 人	新規求人数(人)	14,854	15,918	15,189	2,947	611	3,558	3,462	796	992	5,250	8,808	2,044	3,089	1,248	4,337
	うち 常 用	13,256	14,024	13,333	2,568	566	3,134	3,177	659	848	4,684	7,818	1,813	2,570	1,132	3,702
	月間有効求人数	38,870	41,301	41,584	8,009	1,975	9,984	10,328	2,329	2,261	14,918	24,902	4,842	8,226	3,614	11,840
就 職	うち 常 用	34,859	36,930	37,059	7,092	1,761	8,853	9,409	2,018	1,977	13,404	22,257	4,359	7,099	3,344	10,443
	就職件数 (件)	3,312	3,625	3,023	543	140	683	569	257	255	1,081	1,764	490	573	196	769
	うち 常 用	2,929	3,291	2,701	478	121	599	518	233	226	977	1,576	449	501	175	676
	うち 中高年齢者	1,127	1,239	946	171	58	229	165	77	73	315	544	155	180	67	247
	うち 保受給者	704	749	689	148	30	178	123	45	58	226	404	123	133	29	162
うち他県への就職件数	288	344	281	57	7	64	67	27	23	117	181	36	44	20	64	
充 足	充足数(人)	3,230	3,530	2,963	540	113	653	596	239	194	1,029	1,682	462	574	245	819
	うち 常 用	2,861	3,202	2,664	470	103	573	545	215	172	932	1,505	427	508	224	732
	うち他県からの充足数	239	305	245	48	2	50	42	15	8	65	115	22	70	38	108
比 率	新規求人倍率 (倍)	1.54	1.48	1.77	1.89	1.66	1.85	1.96	1.50	2.10	1.89	1.88	1.76	2.08	3.12	2.30
	有効求人倍率 (倍)	1.02	1.22	1.25	1.29	1.26	1.28	1.39	1.00	1.04	1.25	1.26	0.91	1.37	2.42	1.58
	就職率 (%)	38.7	39.1	39.0	34.9	38.1	35.5	32.1	48.3	54.0	39.0	37.6	42.1	38.5	49.0	40.8
	うち中高年齢者の就職率	38.7	37.5	35.4	32.5	40.0	34.1	28.3	51.0	50.0	35.8	35.1	36.3	33.6	41.4	35.4
	充足率 (%)	21.7	22.2	19.5	18.3	18.5	18.4	17.2	30.0	19.6	19.6	19.1	22.6	18.6	19.6	18.9

※県の有効求人倍率及び新規求人倍率は季節調整値、公共職業安定所の有効求人倍率及び新規求人倍率は原数値。

※就職率は新規求職者数ベース、充足率は新規求人数ベース

※雇用保険受給資格決定件数及び雇用保険受給者実人員の本月、前月、前年同月の合計欄には、運輸支局取扱分を含む。

## 6. 雇用保険業務概況

平成25年8月分

安定所別		22年度計	23年度計	24年度計	前年同月 (24年8月)	前月 (25年7月)	本月 (25年8月)	福 島	平	会津若松	郡 山	白 河	須 賀 川	二 本 松	相 双	運輸支局
項目別																
適 用	新規適用事業所数	1,305	1,593	1,749	117	194	144	23	27	11	33	19	11	7	13	0
	廃止事業所数	1,121	1,107	1,030	58	88	80	5	19	11	8	2	5	2	28	0
	月末事業所数	30,651	31,182	31,916	31,593	32,358	32,422	5,935	5,962	5,207	6,693	2,101	2,014	1,361	3,149	0
	資格取得者数	98,895	110,394	113,289	7,650	10,201	7,661	1,546	1,210	887	2,243	535	357	230	653	0
	資格喪失者数	92,824	116,334	101,626	6,984	8,729	7,041	1,408	1,232	901	1,943	447	421	264	425	0
	月末被保険者数	516,506	509,654	519,702	518,557	530,808	531,445	109,244	87,276	70,790	140,252	38,259	30,606	21,661	33,357	0
	離職票交付枚数	58,201	78,104	60,147	4,043	4,988	3,887	776	635	573	1,068	242	210	155	228	0
	うち高齢	1,630	1,878	1,814	103	147	100	25	13	16	24	3	7	3	9	0
	うち特例	2,169	1,759	1,677	13	11	4	1	0	2	0	0	1	0	0	0
	うち短時間	0	0	0	0	0	0	0	0	0	0	0	0	0	0	0
給 一 般	受給資格決定件数	29,433	43,783	25,991	1,817	2,348	1,751	333	348	262	374	132	111	119	72	0
	初回受給者数	26,032	40,238	21,458	1,969	2,181	1,641	323	314	280	345	120	113	84	62	0
	受給者実人員	11,167	17,821	8,275	8,931	9,350	8,816	1,613	1,494	1,794	1,772	659	679	447	356	2
	給付延日数	3,361,327	5,581,275	2,444,743	229,901	242,082	221,805	39,677	37,338	46,821	44,552	16,508	17,579	10,648	8,626	56
	支給終了者数	21,604	30,274	16,508	1,655	1,418	1,573	312	305	220	336	111	137	81	71	0
	支給金額(千円)	15,266,313	24,438,035	11,321,283	1,065,736	1,126,415	1,050,217	182,028	170,697	238,709	208,723	79,081	81,456	49,080	40,098	344
給付制限件数	10,966	10,220	10,417	836	1,022	824	161	188	125	151	60	57	38	44	0	
特 付 例	受給資格決定件数	2,243	1,827	1,760	10	4	3	0	0	3	0	0	0	0	0	0
	受給者数	2,197	1,822	1,759	7	7	4	0	0	4	0	0	0	0	0	0
	支給金額(千円)	381,362	323,605	315,805	1,541	1,327	670	0	0	670	0	0	0	0	0	0
	給付制限件数	3	4	5	0	0	0	0	0	0	0	0	0	0	0	0
日 雇	受給者実人員	0	0	0	0	0	0	0	0	0	0	0	0	0	0	0
	支給金額(千円)	0	0	0	0	0	0	0	0	0	0	0	0	0	0	0

※ 支給金額は千円未満四捨五入のため、県計とは一致しないことがある。

※ 年度計の適用事業所数、被保険者数は各年度3月末日現在の数



福島労働局 職業別(常用計)	25.8月								
	有効求職			有効求人			有効求人倍率		
	計	一般	パート	計	一般	パート	計	一般	パート
職業計	32,482	24,338	8,144	37,059	25,754	11,305	1.14	1.06	1.39
A管理的職業	96	91	5	95	90	5	0.99	0.99	1.00
B専門的・技術的職業	3,337	2,661	676	5,884	4,779	1,105	1.76	1.80	1.63
07開発技術者	221	217	4	256	255	1	1.16	1.18	0.25
08製造技術者	445	402	43	133	116	17	0.30	0.29	0.40
09建築・土木技術者等	209	201	8	1,024	1,013	11	4.90	5.04	1.38
10情報処理・通信技術者	253	243	10	233	228	5	0.92	0.94	0.50
11その他の技術者	68	64	4	26	26	0	0.38	0.41	0.00
12医師、薬剤師等	35	16	19	580	323	257	16.57	20.19	13.53
13保健師、助産師等	581	363	218	1,480	1,113	367	2.55	3.07	1.68
14医療技術者	112	86	26	436	344	92	3.89	4.00	3.54
15その他の保健医療	161	132	29	187	162	25	1.16	1.23	0.86
16社会福祉の専門的職業	651	448	203	952	783	169	1.46	1.75	0.83
22美術家、デザイナー等	162	149	13	99	79	20	0.61	0.53	1.54
05.06.17～21.23.24その他	439	340	99	478	337	141	1.09	0.99	1.42
C事務的職業	8,451	6,403	2,048	3,065	2,158	907	0.36	0.34	0.44
25一般事務員	7,394	5,520	1,874	2,154	1,493	661	0.29	0.27	0.35
26会計事務員	308	252	56	226	174	52	0.73	0.69	0.93
27生産関連事務員	282	240	42	267	178	89	0.95	0.74	2.12
28営業・販売関連事務員	334	302	32	277	207	70	0.83	0.69	2.19
29外勤事務員	7	6	1	16	14	2	2.29	2.33	2.00
30運輸・郵便事務	28	21	7	83	68	15	2.96	3.24	2.14
31事務用機器操作の職業	98	62	36	42	24	18	0.43	0.39	0.50
D販売の職業	2,954	2,068	886	4,075	2,333	1,742	1.38	1.13	1.97
32商品販売の職業	2,094	1,267	827	2,787	1,104	1,683	1.33	0.87	2.04
33販売類似の職業	64	50	14	73	65	8	1.14	1.30	0.57
34営業の職業	796	751	45	1,215	1,164	51	1.53	1.55	1.13
Eサービスの職業	3,805	2,424	1,381	8,085	3,988	4,097	2.12	1.65	2.97
35家庭生活支援サービス	10	5	5	15	6	9	1.50	1.20	1.80
36介護サービスの職業	1,175	840	335	2,678	1,815	863	2.28	2.16	2.58
37保健医療サービス	272	197	75	358	288	70	1.32	1.46	0.93
38生活衛生サービス	203	143	60	523	334	189	2.58	2.34	3.15
39飲食物調理の職業	895	444	451	1,967	677	1,290	2.20	1.52	2.86
40接客・給仕の職業	905	559	346	2,131	667	1,464	2.35	1.19	4.23
41居住施設・ビルの管理	86	64	22	52	21	31	0.60	0.33	1.41
42その他のサービス	259	172	87	361	180	181	1.39	1.05	2.08
F保安の職業	168	129	39	1,462	1,196	266	8.70	9.27	6.82
G農林漁業の職業	233	169	64	275	205	70	1.18	1.21	1.09
H生産工程の職業	6,086	5,181	905	4,609	3,594	1,015	0.76	0.69	1.12
49生産設備(金属)	95	84	11	20	20	0	0.21	0.24	0.00
50生産設備(金属除く)	87	81	6	36	30	6	0.41	0.37	1.00
51生産設備(機械)	213	206	7	33	32	1	0.15	0.16	0.14
52金属材料製造等	814	782	32	942	901	41	1.16	1.15	1.28
54製品製造・加工処理	1,429	1,066	363	1,925	1,147	778	1.35	1.08	2.14
57機械組立の職業	2,414	2,096	318	637	545	92	0.26	0.26	0.29
60機械整備・修理の職業	324	308	16	424	398	26	1.31	1.29	1.63
61製品検査(金属)	115	90	25	59	53	6	0.51	0.59	0.24
62製品検査(金属除く)	127	90	37	172	145	27	1.35	1.61	0.73
63機械検査の職業	250	185	65	93	76	17	0.37	0.41	0.26
64生産関連・生産類似	218	193	25	268	247	21	1.23	1.28	0.84
I輸送・機械運転の職業	1,268	1,167	101	2,395	2,175	220	1.89	1.86	2.18
65鉄道運転の職業	0			0					
66自動車運転の職業	877	802	75	1,870	1,667	203	2.13	2.08	2.71
67船舶・航空機運転	1	1		0	0		0.00	0.00	
68その他の輸送の職業	146	135	11	46	40	6	0.32	0.30	0.55
69定置・建設機械運転	244	229	15	479	468	11	1.96	2.04	0.73
J建設・採掘の職業	1,121	1,074	47	4,139	4,039	100	3.69	3.76	2.13
70建設躯体工事の職業	55	52	3	470	462	8	8.55	8.88	2.67
71建設の職業	201	192	9	555	549	6	2.76	2.86	0.67
72電気工事の職業	177	169	8	398	397	1	2.25	2.35	0.13
73土木の職業	685	658	27	2,707	2,627	80	3.95	3.99	2.96
74採掘の職業	3	3		9	4	5	3.00	1.33	
K運搬・清掃等の職業	4,348	2,567	1,781	2,975	1,197	1,778	0.68	0.47	1.00
75運搬の職業	1,087	902	185	917	603	314	0.84	0.67	1.70
76清掃の職業	949	378	571	1,323	314	1,009	1.39	0.83	1.77
77包装の職業	63	26	37	112	33	79	1.78	1.27	2.14
78その他の運搬等の職業	2,249	1,261	988	623	247	376	0.28	0.20	0.38
分類不能の職業	615	404	211	0			0.00	0.00	0.00

福島所 職業別(常用計)	25.8月								
	有効求職			有効求人			有効求人倍率		
	計	一般	パート	計	一般	パート	計	一般	パート
職業計	6,217	4,708	1,509	7,092	4,954	2,138	1.14	1.05	1.42
A管理的職業	25	23	2	16	16	0	0.64	0.70	0.00
B専門的・技術的職業	645	508	137	982	800	182	1.52	1.57	1.33
07開発技術者	32	31	1	11	11	0	0.34	0.35	0.00
08製造技術者	67	62	5	13	13	0	0.19	0.21	0.00
09建築・土木技術者等	38	36	2	193	186	7	5.08	5.17	3.50
10情報処理・通信技術者	45	45	0	13	13	0	0.29	0.29	
11その他の技術者	12	12	0	1	1	0	0.08	0.08	
12医師、薬剤師等	3	0	3	15	11	4	5.00		1.33
13保健師、助産師等	105	66	39	328	236	92	3.12	3.58	2.36
14医療技術者	28	19	9	87	68	19	3.11	3.58	2.11
15その他の保健医療	16	11	5	23	18	5	1.44	1.64	1.00
16社会福祉の専門的職業	159	107	52	204	178	26	1.28	1.66	0.50
22美術家、デザイナー等	40	38	2	12	9	3	0.30	0.24	1.50
05.06.17～21.23.24その他	100	81	19	82	56	26	0.82	0.69	1.37
C事務的職業	1,940	1,501	439	796	598	198	0.41	0.40	0.45
25一般事務員	1,748	1,347	401	585	432	153	0.33	0.32	0.38
26会計事務員	69	57	12	61	46	15	0.88	0.81	1.25
27生産関連事務員	38	31	7	67	50	17	1.76	1.61	2.43
28営業・販売関連事務員	50	44	6	53	46	7	1.06	1.05	1.17
29外勤事務員	2	2	0	6	6	0	3.00	3.00	
30運輸・郵便事務	4	1	3	16	13	3	4.00	13.00	1.00
31事務用機器操作の職業	29	19	10	8	5	3	0.28	0.26	0.30
D販売の職業	577	421	156	713	448	265	1.24	1.06	1.70
32商品販売の職業	385	246	139	459	209	250	1.19	0.85	1.80
33販売類似の職業	24	17	7	27	21	6	1.13	1.24	0.86
34営業の職業	168	158	10	227	218	9	1.35	1.38	0.90
Eサービスの職業	749	482	267	1,704	884	820	2.28	1.83	3.07
35家庭生活支援サービス	1	0	1	5	0	5	5.00		5.00
36介護サービスの職業	248	173	75	700	480	220	2.82	2.77	2.93
37保健医療サービス	64	43	21	61	45	16	0.95	1.05	0.76
38生活衛生サービス	40	31	9	83	51	32	2.08	1.65	3.56
39飲食物調理の職業	193	92	101	443	156	287	2.30	1.70	2.84
40接客・給仕の職業	151	105	46	325	110	215	2.15	1.05	4.67
41居住施設・ビルの管理	21	14	7	9	4	5	0.43	0.29	0.71
42その他のサービス	31	24	7	78	38	40	2.52	1.58	5.71
F保安の職業	26	22	4	370	337	33	14.23	15.32	8.25
G農林漁業の職業	46	30	16	42	26	16	0.91	0.87	1.00
H生産工程の職業	926	792	134	690	588	102	0.75	0.74	0.76
49生産設備(金属)	5	4	1	2	2	0	0.40	0.50	0.00
50生産設備(金属除く)	22	21	1	4	4	0	0.18	0.19	0.00
51生産設備(機械)	50	49	1	9	9	0	0.18	0.18	0.00
52金属材料製造等	112	106	6	144	143	1	1.29	1.35	0.17
54製品製造・加工処理	202	137	65	270	182	88	1.34	1.33	1.35
57機械組立の職業	377	333	44	94	89	5	0.25	0.27	0.11
60機械整備・修理の職業	54	51	3	70	65	5	1.30	1.27	1.67
61製品検査(金属)	8	8	0	4	3	1	0.50	0.38	
62製品検査(金属除く)	20	18	2	38	36	2	1.90	2.00	1.00
63機械検査の職業	37	30	7	1	1	0	0.03	0.03	0.00
64生産関連・生産類似	39	35	4	54	54	0	1.38	1.54	0.00
I輸送・機械運転の職業	202	183	19	417	376	41	2.06	2.05	2.16
65鉄道運転の職業	0	0	0	0	0	0			
66自動車運転の職業	148	131	17	345	310	35	2.33	2.37	2.06
67船舶・航空機運転	0	0	0	0	0	0			
68その他の輸送の職業	23	23	0	9	4	5	0.39	0.17	
69定置・建設機械運転	31	29	2	63	62	1	2.03	2.14	0.50
J建設・採掘の職業	206	199	7	718	688	30	3.49	3.46	4.29
70建設躯体工事の職業	13	13	0	67	67	0	5.15	5.15	
71建設の職業	33	32	1	75	75	0	2.27	2.34	0.00
72電気工事の職業	31	29	2	56	56	0	1.81	1.93	0.00
73土木の職業	128	124	4	515	490	25	4.02	3.95	6.25
74採掘の職業	1	1	0	5	0	5	5.00	0.00	
K運搬・清掃等の職業	784	492	292	644	193	451	0.82	0.39	1.54
75運搬の職業	194	171	23	125	78	47	0.64	0.46	2.04
76清掃の職業	145	68	77	327	66	261	2.26	0.97	3.39
77包装の職業	11	5	6	8	2	6	0.73	0.40	1.00
78その他の運搬等の職業	434	248	186	184	47	137	0.42	0.19	0.74
分類不能の職業	91	55	36	0	0	0	0.00	0.00	0.00

平所 職業別(常用計)	25.8月								
	有効求職			有効求人			有効求人倍率		
	計	一般	パート	計	一般	パート	計	一般	パート
職業計	5,969	4,295	1,674	7,099	5,081	2,018	1.19	1.18	1.21
A管理的職業	14	12	2	16	16	0	1.14	1.33	0.00
B専門的・技術的職業	654	502	152	1,126	902	224	1.72	1.80	1.47
07開発技術者	52	50	2	54	54	0	1.04	1.08	0.00
08製造技術者	108	94	14	13	13	0	0.12	0.14	0.00
09建築・土木技術者等	42	40	2	158	157	1	3.76	3.93	0.50
10情報処理・通信技術者	42	40	2	54	54	0	1.29	1.35	0.00
11その他の技術者	10	9	1	8	8	0	0.80	0.89	0.00
12医師、薬剤師等	10	5	5	58	37	21	5.80	7.40	4.20
13保健師、助産師等	120	72	48	361	256	105	3.01	3.56	2.19
14医療技術者	21	13	8	88	64	24	4.19	4.92	3.00
15その他の保健医療	29	22	7	63	53	10	2.17	2.41	1.43
16社会福祉の専門的職業	111	72	39	178	141	37	1.60	1.96	0.95
22美術家、デザイナー等	28	25	3	18	13	5	0.64	0.52	1.67
05.06.17～21.23.24その他	81	60	21	73	52	21	0.90	0.87	1.00
C事務的職業	1,536	1,092	444	516	348	168	0.34	0.32	0.38
25一般事務員	1,344	935	409	395	263	132	0.29	0.28	0.32
26会計事務員	55	38	17	27	18	9	0.49	0.47	0.53
27生産関連事務員	51	46	5	27	15	12	0.53	0.33	2.40
28営業・販売関連事務員	68	60	8	45	33	12	0.66	0.55	1.50
29外勤事務員	2	2		0	0	0	0.00	0.00	
30運輸・郵便事務	3	2	1	19	19	0	6.33	9.50	0.00
31事務用機器操作の職業	13	9	4	3	0	3	0.23	0.00	0.75
D販売の職業	527	344	183	672	370	302	1.28	1.08	1.65
32商品販売の職業	393	220	173	473	174	299	1.20	0.79	1.73
33販売類似の職業	6	6	0	12	12	0	2.00	2.00	
34営業の職業	128	118	10	187	184	3	1.46	1.56	0.30
Eサービスの職業	723	427	296	1,661	800	861	2.30	1.87	2.91
35家庭生活支援サービス	2	1	1	1	1	0	0.50	1.00	0.00
36介護サービスの職業	228	157	71	634	354	280	2.78	2.25	3.94
37保健医療サービス	70	53	17	113	88	25	1.61	1.66	1.47
38生活衛生サービス	42	24	18	119	81	38	2.83	3.38	2.11
39飲食物調理の職業	140	53	87	377	131	246	2.69	2.47	2.83
40接客・給仕の職業	171	87	84	344	97	247	2.01	1.11	2.94
41居住施設・ビルの管理	20	16	4	7	5	2	0.35	0.31	0.50
42その他のサービス	50	36	14	66	43	23	1.32	1.19	1.64
F保安の職業	29	21	8	245	207	38	8.45	9.86	4.75
G農林漁業の職業	39	31	8	35	34	1	0.90	1.10	0.13
H生産工程の職業	981	816	165	937	824	113	0.96	1.01	0.68
49生産設備(金属)	11	10	1	1	1		0.09	0.10	0.00
50生産設備(金属除く)	19	17	2	6	6		0.32	0.35	0.00
51生産設備(機械)	11	11		12	12		1.09	1.09	
52金属材料製造等	157	148	9	246	232	14	1.57	1.57	1.56
54製品製造・加工処理	281	211	70	360	296	64	1.28	1.40	0.91
57機械組立の職業	323	279	44	112	94	18	0.35	0.34	0.41
60機械整備・修理の職業	45	43	2	73	63	10	1.62	1.47	5.00
61製品検査(金属)	18	11	7	12	12	0	0.67	1.09	0.00
62製品検査(金属除く)	21	12	9	41	40	1	1.95	3.33	0.11
63機械検査の職業	46	28	18	37	32	5	0.80	1.14	0.28
64生産関連・生産類似	49	46	3	37	36	1	0.76	0.78	0.33
I輸送・機械運転の職業	302	272	30	465	417	48	1.54	1.53	1.60
65鉄道運転の職業	0			0					
66自動車運転の職業	191	174	17	362	314	48	1.90	1.80	2.82
67船舶・航空機運転	1	1		0	0		0.00	0.00	
68その他の輸送の職業	46	39	7	18	18	0	0.39	0.46	0.00
69位置・建設機械運転	64	58	6	85	85	0	1.33	1.47	0.00
J建設・採掘の職業	242	236	6	863	859	4	3.57	3.64	0.67
70建設躯体工事の職業	18	18		136	136	0	7.56	7.56	
71建設の職業	19	17	2	121	117	4	6.37	6.88	2.00
72電気工事の職業	64	63	1	88	88	0	1.38	1.40	0.00
73土木の職業	141	138	3	515	515	0	3.65	3.73	0.00
74採掘の職業	0			3	3				
K運搬・清掃等の職業	835	485	350	563	304	259	0.67	0.63	0.74
75運搬の職業	189	154	35	188	148	40	0.99	0.96	1.14
76清掃の職業	197	78	119	240	65	175	1.22	0.83	1.47
77包装の職業	10	4	6	27	23	4	2.70	5.75	0.67
78その他の運搬等の職業	439	249	190	108	68	40	0.25	0.27	0.21
分類不能の職業	87	57	30	0			0.00	0.00	0.00

会津若松所 職業別(常用計)	25.8月								
	有効求職			有効求人			有効求人倍率		
	計	一般	パート	計	一般	パート	計	一般	パート
職業計	5,325	4,041	1,284	4,359	2,741	1,618	0.82	0.68	1.26
A管理的職業	12	12		10	5	5	0.83	0.42	#DIV/0!
B専門的・技術的職業	520	438	82	613	546	67	1.18	1.25	0.82
07開発技術者	28	28		14	14		0.50	0.50	
08製造技術者	74	70	4	55	55	0	0.74	0.79	0.00
09建築・土木技術者等	38	37	1	117	117	0	3.08	3.16	0.00
10情報処理・通信技術者	47	45	2	35	33	2	0.74	0.73	1.00
11その他の技術者	16	15	1	3	3		0.19	0.20	0.00
12医師、薬剤師等	7	5	2	15	12	3	2.14	2.40	1.50
13保健師、助産師等	101	75	26	165	143	22	1.63	1.91	0.85
14医療技術者	18	16	2	45	38	7	2.50	2.38	3.50
15その他の保健医療	24	21	3	16	16	0	0.67	0.76	0.00
16社会福祉の専門的職業	93	71	22	108	87	21	1.16	1.23	0.95
22美術家、デザイナー等	16	14	2	6	4	2	0.38	0.29	1.00
05.06.17~21.23.24その他	58	41	17	34	24	10	0.59	0.59	0.59
C事務的職業	1,244	978	266	288	201	87	0.23	0.21	0.33
25一般事務員	1,100	853	247	217	151	66	0.20	0.18	0.27
26会計事務員	43	37	6	19	15	4	0.44	0.41	0.67
27生産関連事務員	43	37	6	13	6	7	0.30	0.16	1.17
28営業・販売関連事務員	37	35	2	28	18	10	0.76	0.51	5.00
29外勤事務員	1	1		0	0	0	0.00	0.00	
30運輸・郵便事務	5	5		9	9	0	1.80	1.80	
31事務用機器操作の職業	15	10	5	2	2	0	0.13	0.20	0.00
D販売の職業	471	322	149	705	360	345	1.50	1.12	2.32
32商品販売の職業	333	193	140	541	200	341	1.62	1.04	2.44
33販売類似の職業	7	7	0	6	5	1	0.86	0.71	
34営業の職業	131	122	9	158	155	3	1.21	1.27	0.33
Eサービスの職業	717	476	241	1,072	536	536	1.50	1.13	2.22
35家庭生活支援サービス	0			1	0	1			
36介護サービスの職業	198	150	48	252	167	85	1.27	1.11	1.77
37保健医療サービス	29	21	8	23	20	3	0.79	0.95	0.38
38生活衛生サービス	29	20	9	33	16	17	1.14	0.80	1.89
39飲食物調理の職業	177	106	71	183	114	69	1.03	1.08	0.97
40接客・給仕の職業	217	133	84	512	189	323	2.36	1.42	3.85
41居住施設・ビルの管理	13	11	2	17	6	11	1.31	0.55	5.50
42その他のサービス	54	35	19	51	24	27	0.94	0.69	1.42
F保安の職業	33	25	8	202	144	58	6.12	5.76	7.25
G農林漁業の職業	48	37	11	41	35	6	0.85	0.95	0.55
H生産工程の職業	1,084	937	147	507	371	136	0.47	0.40	0.93
49生産設備(金属)	9	8	1	0	0		0.00	0.00	0.00
50生産設備(金属除く)	20	20		6	6	0	0.30	0.30	
51生産設備(機械)	17	16	1	0	0	0	0.00	0.00	0.00
52金属材料製造等	105	101	4	94	92	2	0.90	0.91	0.50
54製品製造・加工処理	208	149	59	180	93	87	0.87	0.62	1.47
57機械組立の職業	585	519	66	133	96	37	0.23	0.18	0.56
60機械整備・修理の職業	78	75	3	38	37	1	0.49	0.49	0.33
61製品検査(金属)	5	4	1	2	1	1	0.40	0.25	1.00
62製品検査(金属除く)	6	4	2	13	8	5	2.17	2.00	2.50
63機械検査の職業	24	15	9	15	13	2	0.63	0.87	0.22
64生産関連・生産類似	27	26	1	26	25	1	0.96	0.96	1.00
I輸送・機械運転の職業	177	168	9	217	180	37	1.23	1.07	4.11
65鉄道運転の職業	0			0					
66自動車運転の職業	136	128	8	163	129	34	1.20	1.01	4.25
67船舶・航空機運転	0			0	0				
68その他の輸送の職業	3	3		0	0	0	0.00	0.00	
69定置・建設機械運転	38	37	1	54	51	3	1.42	1.38	3.00
J建設・採掘の職業	141	131	10	243	239	4	1.72	1.82	0.40
70建設躯体工事の職業	4	3	1	42	39	3	10.50	13.00	3.00
71建設の職業	47	44	3	57	57	0	1.21	1.30	0.00
72電気工事の職業	16	15	1	30	30	0	1.88	2.00	0.00
73土木の職業	73	68	5	114	113	1	1.56	1.66	0.20
74採掘の職業	1	1		0	0		0.00	0.00	
K運搬・清掃等の職業	847	503	344	461	124	337	0.54	0.25	0.98
75運搬の職業	189	160	29	112	70	42	0.59	0.44	1.45
76清掃の職業	200	78	122	230	30	200	1.15	0.38	1.64
77包装の職業	15	6	9	38	1	37	2.53	0.17	4.11
78その他の運搬等の職業	443	259	184	81	23	58	0.18	0.09	0.32
分類不能の職業	31	14	17	0			0.00	0.00	0.00

郡山所 職業別(常用計)	25.8月								
	有効求職			有効求人			有効求人倍率		
	計	一般	パート	計	一般	パート	計	一般	パート
職業計	7,429	5,612	1,817	9,409	6,110	3,299	1.27	1.09	1.82
A 管理的職業	25	25		31	31	0	1.24	1.24	#DIV/0!
B 専門的・技術的職業	869	680	189	1,741	1,312	429	2.00	1.93	2.27
07 開発技術者	56	56	0	114	114	0	2.04	2.04	
08 製造技術者	106	92	14	36	19	17	0.34	0.21	1.21
09 建築・土木技術者等	51	49	2	239	237	2	4.69	4.84	1.00
10 情報処理・通信技術者	73	69	4	102	99	3	1.40	1.43	0.75
11 その他の技術者	17	17		4	4	0	0.24	0.24	
12 医師、薬剤師等	9	4	5	450	232	218	50.00	58.00	43.60
13 保健師、助産師等	137	74	63	247	167	80	1.80	2.26	1.27
14 医療技術者	27	23	4	90	75	15	3.33	3.26	3.75
15 その他の保健医療	66	55	11	35	31	4	0.53	0.56	0.36
16 社会福祉の専門的職業	154	100	54	248	194	54	1.61	1.94	1.00
22 美術家、デザイナー等	49	44	5	45	37	8	0.92	0.84	1.60
05.06.17~21.23.24その他	124	97	27	131	103	28	1.06	1.06	1.04
C 事務的職業	2,085	1,575	510	830	534	296	0.40	0.34	0.58
25 一般事務員	1,809	1,336	473	560	350	210	0.31	0.26	0.44
26 会計事務員	79	66	13	54	41	13	0.68	0.62	1.00
27 生産関連事務員	64	55	9	80	52	28	1.25	0.95	3.11
28 営業・販売関連事務員	96	90	6	109	77	32	1.14	0.86	5.33
29 外勤事務員	1	1		0	0	0	0.00	0.00	
30 運輸・郵便事務	9	9		13	11	2	1.44	1.22	
31 事務用機器操作の職業	27	18	9	14	3	11	0.52	0.17	1.22
D 販売の職業	744	567	177	1,128	724	404	1.52	1.28	2.28
32 商品販売の職業	500	334	166	727	340	387	1.45	1.02	2.33
33 販売類似の職業	13	11	2	21	20	1	1.62	1.82	0.50
34 営業の職業	231	222	9	380	364	16	1.65	1.64	1.78
E サービスの職業	786	484	302	2,116	1,033	1,083	2.69	2.13	3.59
35 家庭生活支援サービス	3	1	2	7	4	3	2.33	4.00	1.50
36 介護サービスの職業	234	168	66	611	478	133	2.61	2.85	2.02
37 保健医療サービス	57	41	16	62	55	7	1.09	1.34	0.44
38 生活衛生サービス	48	31	17	238	153	85	4.96	4.94	5.00
39 飲食物調理の職業	206	100	106	573	148	425	2.78	1.48	4.01
40 接客・給仕の職業	173	105	68	537	156	381	3.10	1.49	5.60
41 居住施設・ビルの管理	20	12	8	15	3	12	0.75	0.25	1.50
42 その他のサービス	45	26	19	73	36	37	1.62	1.38	1.95
F 保安の職業	39	31	8	434	331	103	11.13	10.68	12.88
G 農林漁業の職業	34	23	11	39	23	16	1.15	1.00	1.45
H 生産工程の職業	1,277	1,098	179	959	525	434	0.75	0.48	2.42
49 生産設備(金属)	5	5		11	11		2.20	2.20	
50 生産設備(金属除く)	8	8		6	6	0	0.75	0.75	
51 生産設備(機械)	69	68	1	0	0		0.00	0.00	0.00
52 金属材料製造等	150	146	4	131	128	3	0.87	0.88	0.75
54 製品製造・加工処理	275	196	79	535	124	411	1.95	0.63	5.20
57 機械組立の職業	568	492	76	60	60	0	0.11	0.12	0.00
60 機械整備・修理の職業	70	68	2	107	107	0	1.53	1.57	0.00
61 製品検査(金属)	15	13	2	19	19	0	1.27	1.46	0.00
62 製品検査(金属除く)	29	25	4	26	21	5	0.90	0.84	1.25
63 機械検査の職業	53	45	8	21	13	8	0.40	0.29	1.00
64 生産関連・生産類似	35	32	3	43	36	7	1.23	1.13	2.33
I 輸送・機械運転の職業	247	228	19	453	395	58	1.83	1.73	3.05
65 鉄道運転の職業	0			0					
66 自動車運転の職業	170	156	14	389	332	57	2.29	2.13	4.07
67 船舶・航空機運転	0			0					
68 その他の輸送の職業	27	25	2	5	5	0	0.19	0.20	0.00
69 位置・建設機械運転	50	47	3	59	58	1	1.18	1.23	0.33
J 建設・採掘の職業	253	242	11	978	948	30	3.87	3.92	2.73
70 建設躯体工事の職業	10	8	2	95	95	0	9.50	11.88	0.00
71 建設の職業	51	50	1	151	149	2	2.96	2.98	2.00
72 電気工事の職業	36	34	2	89	89	0	2.47	2.62	0.00
73 土木の職業	156	150	6	642	614	28	4.12	4.09	4.67
74 採掘の職業	0			1	1				
K 運搬・清掃等の職業	899	526	373	700	254	446	0.78	0.48	1.20
75 運搬の職業	287	234	53	224	143	81	0.78	0.61	1.53
76 清掃の職業	176	64	112	345	75	270	1.96	1.17	2.41
77 包装の職業	12	5	7	16	0	16	1.33	0.00	2.29
78 その他の運搬等の職業	424	223	201	115	36	79	0.27	0.16	0.39
分類不能の職業	171	133	38	0			0.00	0.00	0.00

白河所 職業別(常用計)	25.8月								
	有効求職			有効求人			有効求人倍率		
	計	一般	パート	計	一般	パート	計	一般	パート
職業計	2,317	1,718	599	2,018	1,603	415	0.87	0.93	0.69
A管理的職業	6	6		6	6	0	1.00	1.00	#DIV/0!
B専門的・技術的職業	218	186	32	334	289	45	1.53	1.55	1.41
07開発技術者	25	25		26	25	1	1.04	1.00	
08製造技術者	38	35	3	6	6	0	0.16	0.17	0.00
09建築・土木技術者等	8	8		59	59	0	7.38	7.38	
10情報処理・通信技術者	13	13		8	8		0.62	0.62	
11その他の技術者	5	4	1	2	2		0.40	0.50	0.00
12医師、薬剤師等	3	1	2	6	5	1	2.00	5.00	0.50
13保健師、助産師等	38	28	10	82	66	16	2.16	2.36	1.60
14医療技術者	6	5	1	20	18	2	3.33	3.60	2.00
15その他の保健医療	9	8	1	18	13	5	2.00	1.63	5.00
16社会福祉の専門的職業	40	33	7	58	52	6	1.45	1.58	0.86
22美術家、デザイナー等	7	7		13	12	1	1.86	1.71	
05.06.17~21.23.24その他	26	19	7	36	23	13	1.38	1.21	1.86
C事務的職業	506	381	125	159	116	43	0.31	0.30	0.34
25一般事務員	406	301	105	88	65	23	0.22	0.22	0.22
26会計事務員	21	16	5	10	7	3	0.48	0.44	0.60
27生産関連事務員	39	34	5	27	17	10	0.69	0.50	2.00
28営業・販売関連事務員	34	28	6	9	9	0	0.26	0.32	0.00
29外勤事務員	1		1	1	0	1	1.00		1.00
30運輸・郵便事務	0	0		15	9	6			
31事務用機器操作の職業	5	2	3	9	9	0	1.80	4.50	0.00
D販売の職業	184	121	63	123	71	52	0.67	0.59	0.83
32商品販売の職業	153	92	61	75	24	51	0.49	0.26	0.84
33販売類似の職業	3	2	1	2	2	0	0.67	1.00	0.00
34営業の職業	28	27	1	46	45	1	1.64	1.67	1.00
Eサービスの職業	250	154	96	265	139	126	1.06	0.90	1.31
35家庭生活支援サービス	0			1	1	0			
36介護サービスの職業	71	45	26	60	30	30	0.85	0.67	1.15
37保健医療サービス	13	9	4	29	21	8	2.23	2.33	2.00
38生活衛生サービス	9	8	1	11	9	2	1.22	1.13	2.00
39飲食物調理の職業	57	27	30	90	43	47	1.58	1.59	1.57
40接客・給仕の職業	66	42	24	58	26	32	0.88	0.62	1.33
41居住施設・ビルの管理	3	3		1	0	1	0.33	0.00	
42その他のサービス	31	20	11	15	9	6	0.48	0.45	0.55
F保安の職業	13	10	3	73	54	19	5.62	5.40	6.33
G農林漁業の職業	18	17	1	42	38	4	2.33	2.24	4.00
H生産工程の職業	578	461	117	516	451	65	0.89	0.98	0.56
49生産設備(金属)	6	6		6	6	0	1.00	1.00	
50生産設備(金属除く)	3	2	1	4	4		1.33	2.00	0.00
51生産設備(機械)	9	8	1	3	3		0.33	0.38	0.00
52金属材料製造等	91	87	4	96	92	4	1.05	1.06	1.00
54製品製造・加工処理	144	115	29	199	166	33	1.38	1.44	1.14
57機械組立の職業	184	145	39	90	76	14	0.49	0.52	0.36
60機械整備・修理の職業	19	17	2	33	31	2	1.74	1.82	1.00
61製品検査(金属)	31	21	10	9	7	2	0.29	0.33	0.20
62製品検査(金属除く)	26	15	11	13	6	7	0.50	0.40	0.64
63機械検査の職業	39	24	15	10	10	0	0.26	0.42	0.00
64生産関連・生産類似	26	21	5	53	50	3	2.04	2.38	0.60
I輸送・機械運転の職業	102	93	9	166	160	6	1.63	1.72	0.67
65鉄道運転の職業	0			0					
66自動車運転の職業	69	63	6	124	118	6	1.80	1.87	1.00
67船舶・航空機運転	0			0					
68その他の輸送の職業	18	16	2	1	1	0	0.06	0.06	0.00
69定置・建設機械運転	15	14	1	41	41	0	2.73	2.93	0.00
J建設・採掘の職業	55	54	1	222	217	5	4.04	4.02	5.00
70建設躯体工事の職業	3	3		20	20		6.67	6.67	
71建設の職業	7	7		26	26	0	3.71	3.71	
72電気工事の職業	8	8		26	26		3.25	3.25	
73土木の職業	37	36	1	150	145	5	4.05	4.03	5.00
74採掘の職業	0			0	0				
K運搬・清掃等の職業	244	142	102	112	62	50	0.46	0.44	0.49
75運搬の職業	67	57	10	38	31	7	0.57	0.54	0.70
76清掃の職業	69	27	42	53	19	34	0.77	0.70	0.81
77包装の職業	4	1	3	5	4	1	1.25	4.00	0.33
78その他の運搬等の職業	104	57	47	16	8	8	0.15	0.14	0.17
分類不能の職業	143	93	50	0			0.00	0.00	0.00

須賀川所 職業別(常用計)	25.8月								
	有効求職			有効求人			有効求人倍率		
	計	一般	パート	計	一般	パート	計	一般	パート
職業計	2,162	1,689	473	1,977	1,470	507	0.91	0.87	1.07
A管理的職業	8	8		4	4		0.50	0.50	#DIV/0!
B専門的・技術的職業	172	141	31	311	263	48	1.81	1.87	1.55
07開発技術者	11	10	1	17	17	0	1.55	1.70	0.00
08製造技術者	21	21		8	8	0	0.38	0.38	
09建築・土木技術者等	8	8		42	41	1	5.25	5.13	
10情報処理・通信技術者	16	16	0	17	17	0	1.06	1.06	
11その他の技術者	3	2	1	4	4		1.33	2.00	0.00
12医師、薬剤師等	1		1	11	8	3	11.00		3.00
13保健師、助産師等	29	17	12	65	58	7	2.24	3.41	0.58
14医療技術者	5	4	1	38	29	9	7.60	7.25	9.00
15その他の保健医療	10	9	1	16	15	1	1.60	1.67	1.00
16社会福祉の専門的職業	44	33	11	62	52	10	1.41	1.58	0.91
22美術家、デザイナー等	8	7	1	3	3		0.38	0.43	0.00
05.06.17~21.23.24その他	16	14	2	28	11	17	1.75	0.79	8.50
C事務的職業	471	363	108	145	113	32	0.31	0.31	0.30
25一般事務員	400	305	95	87	66	21	0.22	0.22	0.22
26会計事務員	17	16	1	18	16	2	1.06	1.00	2.00
27生産関連事務員	22	16	6	20	16	4	0.91	1.00	0.67
28営業・販売関連事務員	23	21	2	14	11	3	0.61	0.52	1.50
29外勤事務員	0			0	0	0			
30運輸・郵便事務	6	4	2	5	4	1	0.83	1.00	0.50
31事務用機器操作の職業	3	1	2	1	0	1	0.33	0.00	0.50
D販売の職業	217	145	72	202	94	108	0.93	0.65	1.50
32商品販売の職業	164	95	69	141	35	106	0.86	0.37	1.54
33販売類似の職業	3	3		2	2	0	0.67	0.67	
34営業の職業	50	47	3	59	57	2	1.18	1.21	0.67
Eサービスの職業	211	157	54	380	201	179	1.80	1.28	3.31
35家庭生活支援サービス	3	2	1	0	0	0	0.00	0.00	0.00
36介護サービスの職業	65	56	9	130	105	25	2.00	1.88	2.78
37保健医療サービス	15	12	3	26	20	6	1.73	1.67	2.00
38生活衛生サービス	17	15	2	17	10	7	1.00	0.67	3.50
39飲食物調理の職業	44	28	16	75	21	54	1.70	0.75	3.38
40接客・給仕の職業	44	27	17	111	34	77	2.52	1.26	4.53
41居住施設・ビルの管理	1	1		0	0	0	0.00	0.00	
42その他のサービス	22	16	6	21	11	10	0.95	0.69	1.67
F保安の職業	5	4	1	8	7	1	1.60	1.75	1.00
G農林漁業の職業	16	10	6	21	17	4	1.31	1.70	0.67
H生産工程の職業	591	537	54	421	361	60	0.71	0.67	1.11
49生産設備(金属)	7	7		0	0		0.00	0.00	
50生産設備(金属除く)	5	5		0	0		0.00	0.00	
51生産設備(機械)	17	17		0	0		0.00	0.00	
52金属材料製造等	101	98	3	106	100	6	1.05	1.02	2.00
54製品製造・加工処理	200	172	28	147	119	28	0.74	0.69	1.00
57機械組立の職業	156	142	14	93	80	13	0.60	0.56	0.93
60機械整備・修理の職業	31	29	2	24	20	4	0.77	0.69	2.00
61製品検査(金属)	29	26	3	1	1	0	0.03	0.04	0.00
62製品検査(金属除く)	8	6	2	15	13	2	1.88	2.17	1.00
63機械検査の職業	21	19	2	7	6	1	0.33	0.32	0.50
64生産関連・生産類似	16	16		28	22	6	1.75	1.38	
I輸送・機械運転の職業	70	67	3	172	168	4	2.46	2.51	1.33
65鉄道運転の職業	0			0					
66自動車運転の職業	45	42	3	156	154	2	3.47	3.67	0.67
67船舶・航空機運転	0			0					
68その他の輸送の職業	14	14		1	1	0	0.07	0.07	
69定置・建設機械運転	11	11	0	15	13	2	1.36	1.18	
J建設・採掘の職業	40	39	1	152	152	0	3.80	3.90	0.00
70建設躯体工事の職業	1	1		27	27		27.00	27.00	
71建設の職業	10	10		21	21	0	2.10	2.10	
72電気工事の職業	5	5		24	24	0	4.80	4.80	
73土木の職業	24	23	1	80	80	0	3.33	3.48	0.00
74採掘の職業	0			0	0				
K運搬・清掃等の職業	348	211	137	161	90	71	0.46	0.43	0.52
75運搬の職業	82	65	17	69	41	28	0.84	0.63	1.65
76清掃の職業	63	26	37	42	25	17	0.67	0.96	0.46
77包装の職業	4	3	1	16	3	13	4.00	1.00	13.00
78その他の運搬等の職業	199	117	82	34	21	13	0.17	0.18	0.16
分類不能の職業	13	7	6	0			0.00	0.00	0.00

相双所 職業別(常用計)	25.8月								
	有効求職			有効求人			有効求人倍率		
	計	一般	パート	計	一般	パート	計	一般	パート
職業計	1,491	1,117	374	3,344	2,491	853	2.24	2.23	2.28
A管理的職業	4	4		7	7		1.75	1.75	#DIV/0!
B専門的・技術的職業	116	94	22	481	406	75	4.15	4.32	3.41
07開発技術者	5	5		3	3	0	0.60	0.60	
08製造技術者	11	11	0	1	1		0.09	0.09	
09建築・土木技術者等	14	14		142	142	0	10.14	10.14	
10情報処理・通信技術者	8	6	2	1	1		0.13	0.17	0.00
11その他の技術者	3	3		2	2		0.67	0.67	
12医師、薬剤師等	0			22	15	7			
13保健師、助産師等	20	13	7	153	123	30	7.65	9.46	4.29
14医療技術者	3	3	0	31	22	9	10.33	7.33	
15その他の保健医療	5	4	1	6	6	0	1.20	1.50	0.00
16社会福祉の専門的職業	24	15	9	46	39	7	1.92	2.60	0.78
22美術家、デザイナー等	3	3		2	1	1	0.67	0.33	
05.06.17～21.23.24その他	20	17	3	72	51	21	3.60	3.00	7.00
C事務的職業	363	275	88	240	180	60	0.66	0.65	0.68
25一般事務員	315	234	81	167	127	40	0.53	0.54	0.49
26会計事務員	15	13	2	29	24	5	1.93	1.85	2.50
27生産関連事務員	12	11	1	17	11	6	1.42	1.00	6.00
28営業・販売関連事務員	16	15	1	10	5	5	0.63	0.33	5.00
29外勤事務員	0			9	8	1			
30運輸・郵便事務	1		1	3	0	3	3.00		3.00
31事務用機器操作の職業	4	2	2	5	5		1.25	2.50	0.00
D販売の職業	117	77	40	378	167	211	3.23	2.17	5.28
32商品販売の職業	83	45	38	293	88	205	3.53	1.96	5.39
33販売類似の職業	2	1	1	3	3	0	1.50	3.00	0.00
34営業の職業	32	31	1	82	76	6	2.56	2.45	6.00
Eサービスの職業	172	108	64	577	269	308	3.35	2.49	4.81
35家庭生活支援サービス	0		0	0	0	0			
36介護サービスの職業	63	38	25	191	143	48	3.03	3.76	1.92
37保健医療サービス	10	6	4	28	24	4	2.80	4.00	1.00
38生活衛生サービス	5	4	1	18	12	6	3.60	3.00	6.00
39飲食物調理の職業	38	21	17	172	52	120	4.53	2.48	7.06
40接客・給仕の職業	40	30	10	149	28	121	3.73	0.93	12.10
41居住施設・ビルの管理	4	4		3	3	0	0.75	0.75	
42その他のサービス	12	5	7	16	7	9	1.33	1.40	1.29
F保安の職業	15	10	5	75	71	4	5.00	7.10	0.80
G農林漁業の職業	25	15	10	36	17	19	1.44	1.13	1.90
H生産工程の職業	274	227	47	392	331	61	1.43	1.46	1.30
49生産設備(金属)	14	12	2	0			0.00	0.00	0.00
50生産設備(金属除く)	6	5	1	7	1	6	1.17	0.20	6.00
51生産設備(機械)	13	11	2	9	8	1	0.69	0.73	0.50
52金属材料製造等	54	53	1	92	85	7	1.70	1.60	7.00
54製品製造・加工処理	55	36	19	142	107	35	2.58	2.97	1.84
57機械組立の職業	89	75	14	32	30	2	0.36	0.40	0.14
60機械整備・修理の職業	15	14	1	63	59	4	4.20	4.21	4.00
61製品検査(金属)	7	5	2	11	9	2	1.57	1.80	1.00
62製品検査(金属除く)	5	3	2	23	21	2	4.60	7.00	1.00
63機械検査の職業	8	7	1	2	1	1	0.25	0.14	1.00
64生産関連・生産類似	8	6	2	11	10	1	1.38	1.67	0.50
I輸送・機械運転の職業	96	88	8	326	311	15	3.40	3.53	1.88
65鉄道運転の職業	0			0					
66自動車運転の職業	67	59	8	194	182	12	2.90	3.08	1.50
67船舶・航空機運転	0			0					
68その他の輸送の職業	4	4		8	8		2.00	2.00	
69定置・建設機械運転	25	25		124	121	3	4.96	4.84	
J建設・採掘の職業	101	95	6	659	638	21	6.52	6.72	3.50
70建設躯体工事の職業	2	2		28	28	0	14.00	14.00	
71建設の職業	23	22	1	62	62	0	2.70	2.82	0.00
72電気工事の職業	12	11	1	58	58	0	4.83	5.27	0.00
73土木の職業	63	59	4	511	490	21	8.11	8.31	5.25
74採掘の職業	1	1		0			0.00	0.00	
K運搬・清掃等の職業	168	98	70	173	94	79	1.03	0.96	1.13
75運搬の職業	24	21	3	75	44	31	3.13	2.10	10.33
76清掃の職業	49	23	26	64	25	39	1.31	1.09	1.50
77包装の職業	3	1	2	1	0	1	0.33	0.00	0.50
78その他の運搬等の職業	92	53	39	33	25	8	0.36	0.47	0.21
分類不能の職業	40	26	14	0			0.00	0.00	0.00



二本松所 職業別(常用計)	25.8月								
	有効求職			有効求人			有効求人倍率		
	計	一般	パート	計	一般	パート	計	一般	パート
職業計	1,572	1,158	414	1,761	1,304	457	1.12	1.13	1.10
A管理的職業	2	1	1	5	5		2.50	5.00	0.00
B専門的・技術的職業	143	112	31	296	261	35	2.07	2.33	1.13
07開発技術者	12	12	0	17	17		1.42	1.42	
08製造技術者	20	17	3	1	1		0.05	0.06	0.00
09建築・土木技術者等	10	9	1	74	74		7.40	8.22	0.00
10情報処理・通信技術者	9	9		3	3		0.33	0.33	
11その他の技術者	2	2		2	2		1.00	1.00	
12医師、薬剤師等	2	1	1	3	3	0	1.50	3.00	0.00
13保健師、助産師等	31	18	13	79	64	15	2.55	3.56	1.15
14医療技術者	4	3	1	37	30	7	9.25	10.00	7.00
15その他の保健医療	2	2		10	10	0	5.00	5.00	
16社会福祉の専門的職業	26	17	9	48	40	8	1.85	2.35	0.89
22美術家、デザイナー等	11	11		0	0	0	0.00	0.00	
05.06.17~21.23.24その他	14	11	3	22	17	5	1.57	1.55	1.67
C事務的職業	306	238	68	91	68	23	0.30	0.29	0.34
25一般事務員	272	209	63	55	39	16	0.20	0.19	0.25
26会計事務員	9	9		8	7	1	0.89	0.78	
27生産関連事務員	13	10	3	16	11	5	1.23	1.10	1.67
28営業・販売関連事務員	10	9	1	9	8	1	0.90	0.89	1.00
29外勤事務員	0			0	0	0			
30運輸・郵便事務	0	0	0	3	3	0			
31事務用機器操作の職業	2	1	1	0	0	0	0.00	0.00	0.00
D販売の職業	117	71	46	154	99	55	1.32	1.39	1.20
32商品販売の職業	83	42	41	78	34	44	0.94	0.81	1.07
33販売類似の職業	6	3	3	0	0		0.00	0.00	0.00
34営業の職業	28	26	2	76	65	11	2.71	2.50	5.50
Eサービスの職業	197	136	61	310	126	184	1.57	0.93	3.02
35家庭生活支援サービス	1	1		0		0	0.00	0.00	
36介護サービスの職業	68	53	15	100	58	42	1.47	1.09	2.80
37保健医療サービス	14	12	2	16	15	1	1.14	1.25	0.50
38生活衛生サービス	13	10	3	4	2	2	0.31	0.20	0.67
39飲食物調理の職業	40	17	23	54	12	42	1.35	0.71	1.83
40接客・給仕の職業	43	30	13	95	27	68	2.21	0.90	5.23
41居住施設・ビルの管理	4	3	1	0	0		0.00	0.00	0.00
42その他のサービス	14	10	4	41	12	29	2.93	1.20	7.25
F保安の職業	8	6	2	55	45	10	6.88	7.50	5.00
G農林漁業の職業	7	6	1	19	15	4	2.71	2.50	4.00
H生産工程の職業	375	313	62	187	143	44	0.50	0.46	0.71
49生産設備(金属)	38	32	6	0			0.00	0.00	0.00
50生産設備(金属除く)	4	3	1	3	3		0.75	1.00	0.00
51生産設備(機械)	27	26	1	0	0		0.00	0.00	0.00
52金属材料製造等	44	43	1	33	29	4	0.75	0.67	4.00
54製品製造・加工処理	64	50	14	92	60	32	1.44	1.20	2.29
57機械組立の職業	132	111	21	23	20	3	0.17	0.18	0.14
60機械整備・修理の職業	12	11	1	16	16	0	1.33	1.45	0.00
61製品検査(金属)	2	2		1	1	0	0.50	0.50	
62製品検査(金属除く)	12	7	5	3	0	3	0.25	0.00	0.60
63機械検査の職業	22	17	5	0	0	0	0.00	0.00	0.00
64生産関連・生産類似	18	11	7	16	14	2	0.89	1.27	0.29
I輸送・機械運転の職業	72	68	4	179	168	11	2.49	2.47	2.75
65鉄道運転の職業	0			0					
66自動車運転の職業	51	49	2	137	128	9	2.69	2.61	4.50
67船舶・航空機運転	0			0					
68その他の輸送の職業	11	11		4	3	1	0.36	0.27	
69定置・建設機械運転	10	8	2	38	37	1	3.80	4.63	0.50
J建設・採掘の職業	83	78	5	304	298	6	3.66	3.82	1.20
70建設躯体工事の職業	4	4		55	50	5	13.75	12.50	
71建設の職業	11	10	1	42	42	0	3.82	4.20	0.00
72電気工事の職業	5	4	1	27	26	1	5.40	6.50	1.00
73土木の職業	63	60	3	180	180	0	2.86	3.00	0.00
74採掘の職業	0	0		0					
K運搬・清掃等の職業	223	110	113	161	76	85	0.72	0.69	0.75
75運搬の職業	55	40	15	86	48	38	1.56	1.20	2.53
76清掃の職業	50	14	36	22	9	13	0.44	0.64	0.36
77包装の職業	4	1	3	1	0	1	0.25	0.00	0.33
78その他の運搬等の職業	114	55	59	52	19	33	0.46	0.35	0.56
分類不能の職業	39	19	20	0			0.00	0.00	0.00