



平成25年7月30日公表

平成25年6月分

公共職業安定所業務取扱月報

福島労働局職業安定部

目 次

- 1. 概況
- 2. グラフでみる労働市場
- 3. 新規求人・新規求職の対前年同月増減率の推移
- 4. 雇用保険 受給資格決定件数・受給者実人員の推移
- 5. 一般職業紹介状況
- 6. 雇用保険業務概況
- 7. 職業別有効求職・有効求人バランスシート

本月報から抜粋して利用する場合には「公共職業安定所業務取扱月報から抜粋(または作成)」とご記入願います。

また、本月報に対するお問い合わせは福島労働局職業安定部(職業安定課地方労働市場情報官:電話024-529-5338)まで願います。

1. 概 況 (学卒を除きパートを含む)

6月の新規求人数は、前年同月比で5.9%の増加となった。

新規求職申込件数は、前年同月比で▲11.0%の減少となった。

新規求人倍率(季節調整値)は1.80倍と前月を0.07ポイント上回り

前年同月(原数値)を0.30ポイント上回った。

また、有効求人倍率(季節調整値)は1.29倍と前月を0.06ポイント上回り

前年同月(原数値)も0.30ポイント上回った。

■ 求 人

新規求人数は15,335人で前年同月比5.9%(856人)の増加となった。

《対前年同月増減数順》

増加した主な産業と対前年同月増加率・増加数		減少した主な産業と対前年同月減少率・減少数	
サービス業	22.2% 455	運輸業、郵便業	▲11.1% ▲102
製造業	9.2% 170	宿泊業、飲食サービス業	▲7.6% ▲84
建設業	7.3% 145	医療、福祉	▲3.5% ▲75
複合サービス事業	129.9% 139	生活関連サービス業、娯楽業	▲4.5% ▲33

(規模別)

規 模	前年同月比	規 模	前年同月比
29人以下	10.7%	300人～499人	▲60.0%
30人～99人	8.5%	500人～999人	14.9%
100～299人	▲9.2%	1,000人以上	▲30.8%

新規求人のうち、一般は9,909人で前年同月1.9%(189人)の増加となり

パートタイムは5,426人で前年同月比14.0%(667人)の増加となった。

月間有効求人数は40,877人で前年同月比11.3%(4,145人)の増加となった。

■ 求 職

新規求職申込件数は、8,117件で前年同月比▲11.0%(▲1,002件)の減少となった。

このうち45歳以上の者の割合は、36.1%(前年同月差0.3ポイント上昇)、雇用保険の一般受給資格決定者の割合は、23.5%(同0.8ポイント上昇)となった。

月間有効求職者数は34,360人で前年同月比▲17.0%(▲7,045人)減少となった。

このうち、45歳以上の者の割合は、41.2%(前年同月▲4.4ポイント低下)、雇用保険の受給者実人員の割合は、25.3%(同3.8ポイント上昇)を占めている。

■ 就 職

就職件数は3,731件で前年同月比▲5.2%(▲205件)減少となった。

このうち、45歳以上の者の割合は、34.8%(前年同月差1.3ポイント上昇)となった。

■ 求 人 倍 率

(原数値)

項 目	当月	前月	前年同月	対前月差 (ポイント)	対前年同月差 (ポイント)
新規求人倍率 (倍)	1.89	1.59	1.59	0.30	0.30
有効求人倍率 (倍)	1.19	1.09	0.89	0.10	0.30

(季節調整値)

項 目	当月	前月	前年同月	対前月差 (ポイント)	対前年同月差 (ポイント)
新規求人倍率 (倍)	1.80	1.73	1.51	0.07	0.29
有効求人倍率 (倍)	1.29	1.23	0.96	0.06	0.33

※求人倍率(季節調整値):平成24年12月以前は遡及改訂数値。

主要項目別推移 (各年6月分)

項 目	21年6月	22年6月	23年6月	24年6月	25年6月	21年度比
新規求人数 (人)	7,674	8,662	12,991	14,479	15,335	99.8%
月間有効求人数 (人)	16,376	18,692	27,373	36,732	40,877	149.6%
新規求職申込件数(件)	11,380	11,400	12,352	9,119	8,117	▲28.7%
月間有効求職者数(人)	54,680	49,430	53,840	41,405	34,360	▲37.2%
就職件数 (件)	3,498	3,977	4,761	3,936	3,731	6.7%

2. グラフでみる労働市場 (学卒を除きパートを含む)

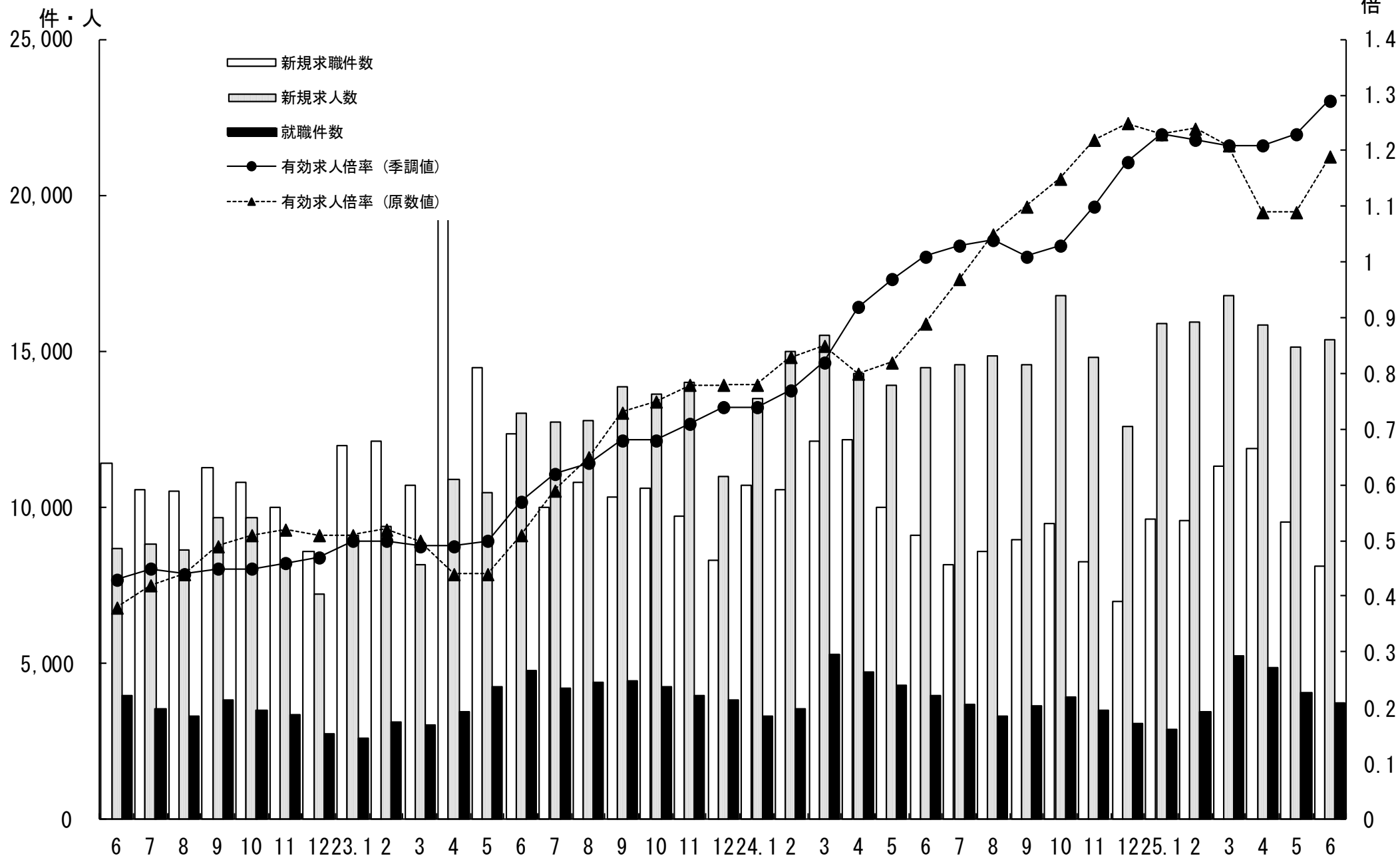

3. 新規求人・新規求職の対前年同月増減率の推移 (学卒を除きパートを含む)

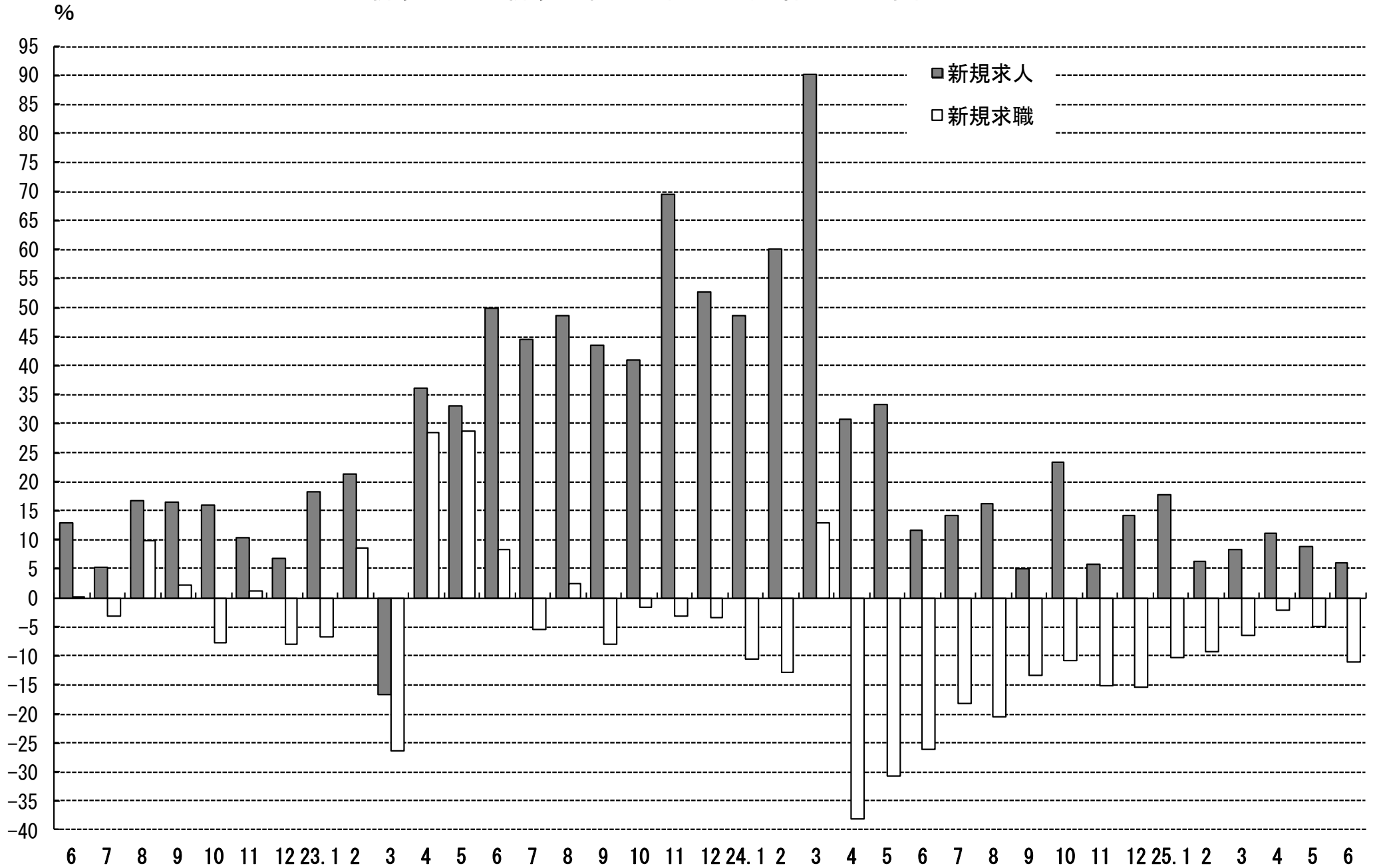

4. 雇用保険 受給資格決定件数・受給者実人員の推移

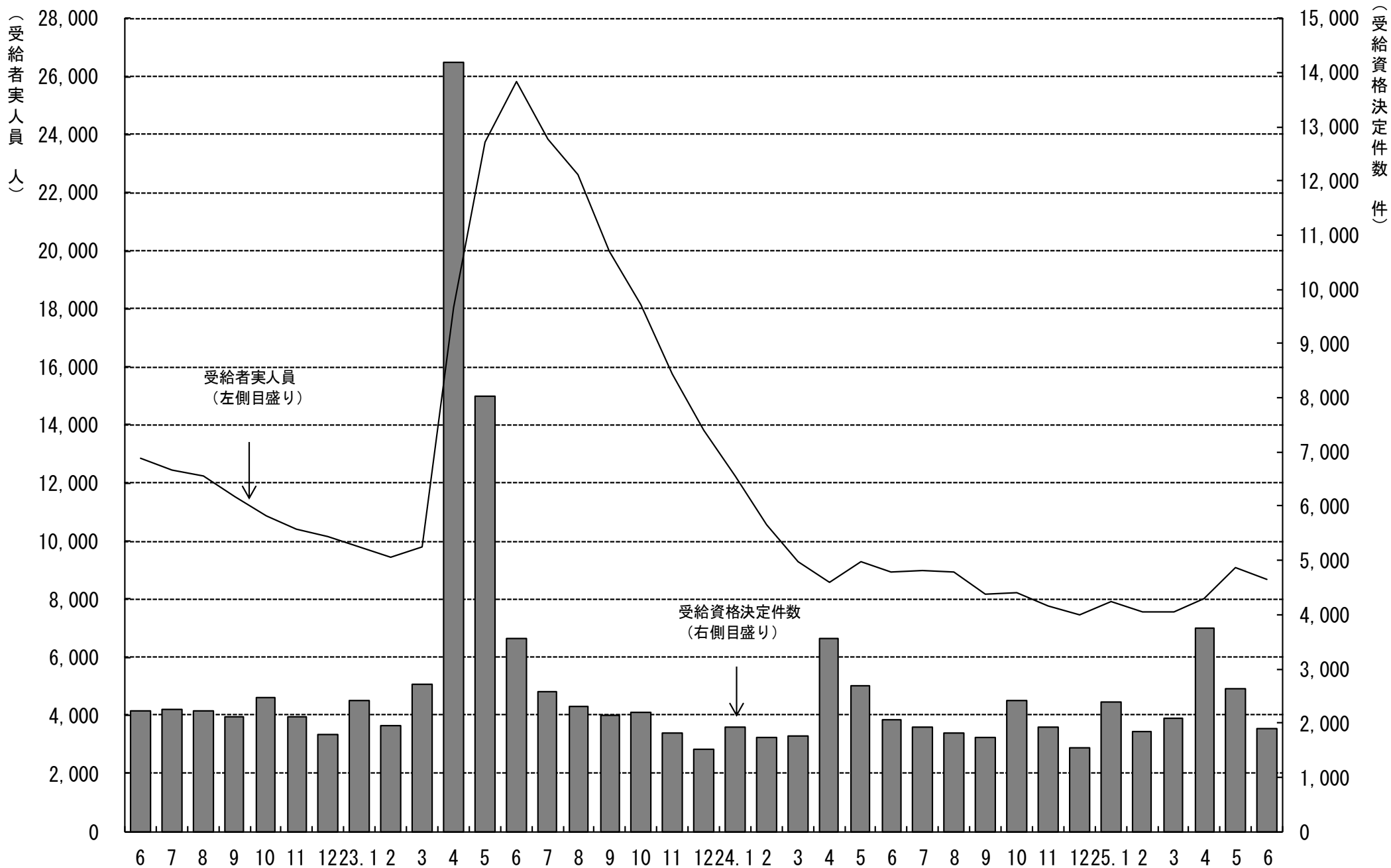

5. 一般職業紹介状況

(学卒を除きパートを含む)

平成25年6月分

項目別	安定所別	前年同月 (24年6月)	前月 (25年5月)	本月 (25年6月)	中通り計						会津計 会津若松	浜通り計				
					県北計			県中・県南				平	相双			
					福島	二本松		郡山	白河	須賀川						
求	新規求職申込件数(件)	9,119	9,509	8,117	1,624	348	1,972	1,850	531	531	2,912	4,884	1,201	1,602	430	2,032
	うち 常 用	9,083	9,460	8,084	1,624	347	1,971	1,848	526	531	2,905	4,876	1,182	1,597	429	2,026
	うち 中高年齢者	3,268	3,449	2,933	592	129	721	632	188	155	975	1,696	470	590	177	767
	雇用保険受給資格決定件数	2,073	2,629	1,907	366	113	479	449	144	98	691	1,170	273	384	80	464
職	月間有効求職者数(人)	41,405	36,622	34,360	6,685	1,657	8,342	7,622	2,449	2,432	12,503	20,845	5,434	6,417	1,664	8,081
	うち 常 用	41,294	36,506	34,265	6,680	1,653	8,333	7,610	2,430	2,429	12,469	20,802	5,410	6,394	1,659	8,053
	うち 中高年齢者	18,863	14,947	14,160	2,683	725	3,408	2,926	1,003	942	4,871	8,279	2,479	2,587	815	3,402
	雇用保険受給者実人員	8,920	9,101	8,698	1,618	481	2,099	1,789	721	744	3,254	5,353	1,443	1,489	411	1,900
求 人	新規求人数(人)	14,479	15,105	15,335	3,228	845	4,073	3,856	930	763	5,549	9,622	1,781	2,781	1,151	3,932
	うち 常 用	12,526	13,510	13,411	2,804	742	3,546	3,377	793	635	4,805	8,351	1,590	2,399	1,071	3,470
	月間有効求人数	36,732	39,884	40,877	7,812	2,067	9,879	9,898	2,333	2,337	14,568	24,447	4,958	8,132	3,340	11,472
	うち 常 用	32,815	35,947	36,578	6,855	1,788	8,643	9,034	2,043	2,034	13,111	21,754	4,519	7,221	3,084	10,305
就 職	就職件数(件)	3,936	4,048	3,731	703	183	886	665	263	289	1,217	2,103	608	728	292	1,020
	うち 常 用	3,514	3,651	3,286	606	162	768	594	234	266	1,094	1,862	532	645	247	892
	うち 中高年齢者	1,317	1,381	1,298	242	65	307	195	86	98	379	686	230	259	123	382
	うち 保受給者	824	837	795	143	50	193	152	70	72	294	487	125	140	43	183
	うち他県への就職件数	330	326	285	60	9	69	62	21	15	98	167	37	58	23	81
充 足	充足数(人)	3,847	3,972	3,683	671	184	855	740	249	249	1,238	2,093	569	706	315	1,021
	うち 常 用	3,430	3,582	3,263	584	162	746	678	222	226	1,126	1,872	496	629	266	895
	うち他県からの充足数	260	277	267	45	2	47	62	13	10	85	132	20	91	24	115
比 率	新規求人倍率(倍)	1.51	1.73	1.80	1.99	2.43	2.07	2.08	1.75	1.44	1.91	1.97	1.48	1.74	2.68	1.94
	有効求人倍率(倍)	0.96	1.23	1.29	1.17	1.25	1.18	1.30	0.95	0.96	1.17	1.17	0.91	1.27	2.01	1.42
	就職率(%)	43.2	42.6	46.0	43.3	52.6	44.9	35.9	49.5	54.4	41.8	43.1	50.6	45.4	67.9	50.2
	うち中高年齢者の就職率	40.3	40.0	44.3	40.9	50.4	42.6	30.9	45.7	63.2	38.9	40.4	48.9	43.9	69.5	49.8
	充足率(%)	26.6	26.3	24.0	20.8	21.8	21.0	19.2	26.8	32.6	22.3	21.8	31.9	25.4	27.4	26.0

※県の有効求人倍率及び新規求人倍率は季節調整値、公共職業安定所の有効求人倍率及び新規求人倍率は原数値。

※就職率は新規求職者数ベース、充足率は新規求人数ベース

※雇用保険受給資格決定件数及び雇用保険受給者実人員の本月、前月、前年同月の合計欄には、運輸支局取扱分を含む。

6. 雇用保険業務概況

平成25年6月分

項目別		安定所別		24年度計	前年同月 (24年6月)	前月 (25年5月)	本月 (25年6月)	福 島	平	会津若松	郡	山 白	河 須 賀 川	二 本 松	相 双	運輸支局
		22年度計	23年度計													
適 用	新規適用事業所数	1,305	1,593	1,749	145	204	162	14	41	19	46	9	8	6	19	0
	廃止事業所数	1,121	1,107	1,030	61	94	66	6	15	7	11	6	5	4	12	0
	月末事業所数	30,651	31,182	31,916	31,465	32,159	32,252	5,904	5,923	5,202	6,630	2,069	2,007	1,353	3,164	0
	資格取得者数	98,895	110,394	113,289	9,290	14,173	9,452	1,652	1,611	1,758	2,311	646	437	291	746	0
	資格喪失者数	92,824	116,334	101,626	7,032	8,375	6,772	1,335	1,184	869	1,964	380	386	258	396	0
	月末被保険者数	516,506	509,654	519,702	517,041	527,011	529,588	109,299	87,057	70,930	138,945	38,077	30,623	21,686	32,971	0
	離職票交付枚数	58,201	78,104	60,147	3,991	4,546	3,824	818	697	522	1,048	193	210	144	192	0
	うち高齢	1,630	1,878	1,814	120	159	143	34	22	18	36	3	10	6	14	0
	うち特例	2,169	1,759	1,677	9	25	8	0	0	6	1	1	0	0	0	0
	うち短時間	0	0	0	0	0	0	0	0	0	0	0	0	0	0	0
給 付	受給資格決定件数	29,433	43,783	25,991	2,073	2,629	1,907	366	384	273	449	144	98	113	80	0
	初回受給者数	26,032	40,238	21,458	1,746	3,070	1,591	289	322	244	344	120	114	86	71	1
	受給者実人員	11,167	17,821	8,275	8,920	9,101	8,698	1,618	1,489	1,443	1,789	721	744	481	411	2
	給付延日数	3,361,327	5,581,275	2,444,743	210,888	232,513	208,435	39,259	35,238	34,578	42,832	17,671	18,011	11,224	9,571	51
	支給終了者数	21,604	30,274	16,508	1,199	1,194	1,051	207	176	155	235	76	88	62	52	0
	支給金額(千円)	15,266,313	24,438,035	11,321,283	968,402	1,081,987	963,553	180,139	160,815	162,474	198,100	83,169	84,415	51,008	43,121	311
	給付制限件数	10,966	10,220	10,417	928	1,262	951	174	189	131	203	73	59	67	55	0
	特 受給資格決定件数	2,243	1,827	1,760	18	56	10	0	0	7	0	1	2	0	0	0
	受給者数	2,197	1,822	1,759	36	121	28	2	3	17	1	1	1	3	0	0
	支給金額(千円)	381,362	323,605	315,805	6,606	22,044	5,819	455	558	3,652	211	192	223	527	0	0
給付制限件数	3	4	5	0	0	0	0	0	0	0	0	0	0	0	0	
日 雇	受給者実人員	0	8	0	0	0	0	0	0	0	0	0	0	0	0	0
	支給金額(千円)	0	0	0	0	0	0	0	0	0	0	0	0	0	0	0

※ 支給金額は千円未満四捨五入のため、県計とは一致しないことがある。

※ 年度計の適用事業所数、被保険者数は各年度3月末日現在の数

福島労働局 職業別(常用計)	25.6月								
	有効求職			有効求人			有効求人倍率		
	計	一般	パート	計	一般	パート	計	一般	パート
職業計	34,265	25,547	8,718	36,578	25,200	11,378	1.07	0.99	1.31
A管理的職業	106	96	10	104	102	2	0.98	1.06	0.20
B専門的・技術的職業	3561	2,805	756	5,736	4,601	1,135	1.61	1.64	1.50
07開発技術者	216	210	6	277	274	3	1.28	1.30	0.50
08製造技術者	470	421	49	130	110	20	0.28	0.26	0.41
09建築・土木技術者等	208	201	7	947	942	5	4.55	4.69	0.71
10情報処理・通信技術者	251	241	10	189	185	4	0.75	0.77	0.40
11その他の技術者	73	69	4	25	25	0	0.34	0.36	0.00
12医師、薬剤師等	25	15	10	573	314	259	22.92	20.93	25.90
13保健師、助産師等	623	395	228	1,431	1,096	335	2.30	2.77	1.47
14医療技術者	126	99	27	420	326	94	3.33	3.29	3.48
15その他の保健医療	169	139	30	194	164	30	1.15	1.18	1.00
16社会福祉の専門的職業	698	460	238	922	742	180	1.32	1.61	0.76
22美術家、デザイナー等	202	187	15	109	80	29	0.54	0.43	1.93
05.06.17～21.23.24その他	500	368	132	519	343	176	1.04	0.93	1.33
C事務的職業	8902	6,629	2,273	3,044	2,216	828	0.34	0.33	0.36
25一般事務員	7799	5,707	2,092	2,144	1,533	611	0.27	0.27	0.29
26会計事務員	342	291	51	221	188	33	0.65	0.65	0.65
27生産関連事務員	305	254	51	251	158	93	0.82	0.62	1.82
28営業・販売関連事務員	333	290	43	292	246	46	0.88	0.85	1.07
29外勤事務員	9	7	2	21	17	4	2.33	2.43	2.00
30運輸・郵便事務	25	17	8	75	59	16	3.00	3.47	2.00
31事務用機器操作の職業	89	63	26	40	15	25	0.45	0.24	0.96
D販売の職業	3189	2,245	944	4,091	2,290	1,801	1.28	1.02	1.91
32商品販売の職業	2280	1,399	881	2,768	1,032	1,736	1.21	0.74	1.97
33販売類似の職業	76	60	16	81	75	6	1.07	1.25	0.38
34営業の職業	833	786	47	1,242	1,183	59	1.49	1.51	1.26
Eサービスの職業	3877	2,481	1,396	7,686	3,724	3,962	1.98	1.50	2.84
35家庭生活支援サービス	12	7	5	15	6	9	1.25	0.86	1.80
36介護サービスの職業	1166	839	327	2,461	1,665	796	2.11	1.98	2.43
37保健医療サービス	277	199	78	358	275	83	1.29	1.38	1.06
38生活衛生サービス	211	147	64	443	303	140	2.10	2.06	2.19
39飲食物調理の職業	917	467	450	1,885	642	1,243	2.06	1.37	2.76
40接客・給仕の職業	949	593	356	2,151	649	1,502	2.27	1.09	4.22
41居住施設・ビルの管理	89	64	25	52	21	31	0.58	0.33	1.24
42その他のサービス	256	165	91	321	163	158	1.25	0.99	1.74
F保安の職業	213	164	49	1,557	1,148	409	7.31	7.00	8.35
G農林漁業の職業	237	182	55	324	213	111	1.37	1.17	2.02
H生産工程の職業	6172	5,181	991	4,302	3,220	1,082	0.70	0.62	1.09
49生産設備(金属)	80	71	9	6	6	0	0.08	0.08	0.00
50生産設備(金属除く)	100	93	7	38	32	6	0.38	0.34	0.86
51生産設備(機械)	127	119	8	50	49	1	0.39	0.41	0.13
52金属材料製造等	792	754	38	831	792	39	1.05	1.05	1.03
54製品製造・加工処理	1546	1,153	393	1,913	1,054	859	1.24	0.91	2.19
57機械組立の職業	2484	2,115	369	474	403	71	0.19	0.19	0.19
60機械整備・修理の職業	307	290	17	399	366	33	1.30	1.26	1.94
61製品検査(金属)	141	112	29	48	41	7	0.34	0.37	0.24
62製品検査(金属除く)	139	103	36	155	126	29	1.12	1.22	0.81
63機械検査の職業	248	190	58	140	122	18	0.56	0.64	0.31
64生産関連・生産類似	208	181	27	248	229	19	1.19	1.27	0.70
I輸送・機械運転の職業	1292	1,180	112	2,402	2,197	205	1.86	1.86	1.83
65鉄道運転の職業	0			0					
66自動車運転の職業	905	828	77	1,941	1,756	185	2.14	2.12	2.40
67船舶・航空機運転	0			0	0				
68その他の輸送の職業	155	141	14	43	36	7	0.28	0.26	0.50
69定置・建設機械運転	232	211	21	418	405	13	1.80	1.92	0.62
J建設・採掘の職業	1337	1,271	66	4,329	4,238	91	3.24	3.33	1.38
70建設躯体工事の職業	53	51	2	467	454	13	8.81	8.90	6.50
71建設の職業	248	238	10	638	633	5	2.57	2.66	0.50
72電気工事の職業	187	173	14	363	362	1	1.94	2.09	0.07
73土木の職業	844	804	40	2,857	2,785	72	3.39	3.46	1.80
74採掘の職業	5	5		4	4		0.80	0.80	
K運搬・清掃等の職業	4622	2,799	1,823	3,003	1,251	1,752	0.65	0.45	0.96
75運搬の職業	1149	950	199	957	604	353	0.83	0.64	1.77
76清掃の職業	1062	466	596	1,235	318	917	1.16	0.68	1.54
77包装の職業	78	39	39	147	44	103	1.88	1.13	2.64
78その他の運搬等の職業	2333	1,344	989	664	285	379	0.28	0.21	0.38
分類不能の職業	757	514	243	0			0.00	0.00	0.00

福島所 職業別(常用計)	25.6月								
	有効求職			有効求人			有効求人倍率		
	計	一般	パート	計	一般	パート	計	一般	パート
職業計	6,680	5,029	1,651	6,855	4,718	2,137	1.03	0.94	1.29
A管理的職業	28	24	4	12	12	0	0.43	0.50	0.00
B専門的・技術的職業	712	556	156	975	800	175	1.37	1.44	1.12
07開発技術者	38	35	3	17	17	0	0.45	0.49	0.00
08製造技術者	73	67	6	10	10	0	0.14	0.15	0.00
09建築・土木技術者等	50	49	1	165	164	1	3.30	3.35	1.00
10情報処理・通信技術者	50	49	1	7	6	1	0.14	0.12	1.00
11その他の技術者	12	11	1	2	2	0	0.17	0.18	0.00
12医師、薬剤師等	0	0	0	16	13	3			
13保健師、助産師等	116	75	41	338	259	79	2.91	3.45	1.93
14医療技術者	30	22	8	85	65	20	2.83	2.95	2.50
15その他の保健医療	29	25	4	34	28	6	1.17	1.12	1.50
16社会福祉の専門的職業	147	88	59	184	154	30	1.25	1.75	0.51
22美術家、デザイナー等	50	49	1	14	13	1	0.28	0.27	1.00
05.06.17～21.23.24その他	117	86	31	103	69	34	0.88	0.80	1.10
C事務的職業	2042	1,538	504	800	609	191	0.39	0.40	0.38
25一般事務員	1826	1,353	473	596	449	147	0.33	0.33	0.31
26会計事務員	73	68	5	65	51	14	0.89	0.75	2.80
27生産関連事務員	48	39	9	64	46	18	1.33	1.18	2.00
28営業・販売関連事務員	55	49	6	52	47	5	0.95	0.96	0.83
29外勤事務員	3	3	0	4	3	1	1.33	1.00	
30運輸・郵便事務	6	3	3	12	11	1	2.00	3.67	0.33
31事務用機器操作の職業	31	23	8	7	2	5	0.23	0.09	0.63
D販売の職業	642	466	176	741	470	271	1.15	1.01	1.54
32商品販売の職業	433	273	160	481	223	258	1.11	0.82	1.61
33販売類似の職業	27	20	7	25	25	0	0.93	1.25	0.00
34営業の職業	182	173	9	235	222	13	1.29	1.28	1.44
Eサービスの職業	735	467	268	1,730	901	829	2.35	1.93	3.09
35家庭生活支援サービス	2	0	2	5	0	5	2.50		2.50
36介護サービスの職業	256	175	81	680	509	171	2.66	2.91	2.11
37保健医療サービス	54	42	12	67	43	24	1.24	1.02	2.00
38生活衛生サービス	32	25	7	86	56	30	2.69	2.24	4.29
39飲食物調理の職業	182	89	93	462	162	300	2.54	1.82	3.23
40接客・給仕の職業	145	96	49	370	101	269	2.55	1.05	5.49
41居住施設・ビルの管理	21	14	7	6	3	3	0.29	0.21	0.43
42その他のサービス	43	26	17	54	27	27	1.26	1.04	1.59
F保安の職業	44	36	8	346	299	47	7.86	8.31	5.88
G農林漁業の職業	58	43	15	56	23	33	0.97	0.53	2.20
H生産工程の職業	1034	889	145	472	387	85	0.46	0.44	0.59
49生産設備(金属)	10	9	1	1	1	0	0.10	0.11	0.00
50生産設備(金属除く)	25	24	1	2	2	0	0.08	0.08	0.00
51生産設備(機械)	42	41	1	10	10	0	0.24	0.24	0.00
52金属材料製造等	107	102	5	91	91	0	0.85	0.89	0.00
54製品製造・加工処理	228	158	70	173	105	68	0.76	0.66	0.97
57機械組立の職業	452	403	49	70	67	3	0.15	0.17	0.06
60機械整備・修理の職業	51	47	4	60	49	11	1.18	1.04	2.75
61製品検査(金属)	14	11	3	3	3	0	0.21	0.27	0.00
62製品検査(金属除く)	21	18	3	21	18	3	1.00	1.00	1.00
63機械検査の職業	37	32	5	2	2	0	0.05	0.06	0.00
64生産関連・生産類似	47	44	3	39	39	0	0.83	0.89	0.00
I輸送・機械運転の職業	215	190	25	419	387	32	1.95	2.04	1.28
65鉄道運転の職業	0	0	0	0	0	0			
66自動車運転の職業	149	131	18	372	346	26	2.50	2.64	1.44
67船舶・航空機運転	0	0	0	0	0	0			
68その他の輸送の職業	23	21	2	9	4	5	0.39	0.19	2.50
69位置・建設機械運転	43	38	5	38	37	1	0.88	0.97	0.20
J建設・採掘の職業	249	236	13	709	678	31	2.85	2.87	2.38
70建設躯体工事の職業	14	14	0	77	77	0	5.50	5.50	
71建設の職業	40	40	0	80	79	1	2.00	1.98	
72電気工事の職業	35	30	5	54	54	0	1.54	1.80	0.00
73土木の職業	159	151	8	498	468	30	3.13	3.10	3.75
74採掘の職業	1	1	0	0	0	0	0.00	0.00	
K運搬・清掃等の職業	840	538	302	595	152	443	0.71	0.28	1.47
75運搬の職業	198	174	24	118	63	55	0.60	0.36	2.29
76清掃の職業	161	76	85	300	64	236	1.86	0.84	2.78
77包装の職業	13	8	5	10	0	10	0.77	0.00	2.00
78その他の運搬等の職業	468	280	188	167	25	142	0.36	0.09	0.76
分類不能の職業	81	46	35	0	0	0	0.00	0.00	0.00

平所 職業別(常用計)	25.6月								
	有効求職			有効求人			有効求人倍率		
	計	一般	パート	計	一般	パート	計	一般	パート
職業計	6,394	4,599	1,795	7,221	5,162	2,059	1.13	1.12	1.15
A管理的職業	18	16	2	31	29	2	1.72	1.81	1.00
B専門的・技術的職業	703	535	168	1,114	879	235	1.58	1.64	1.40
07開発技術者	48	46	2	58	58	0	1.21	1.26	0.00
08製造技術者	111	100	11	14	14	0	0.13	0.14	0.00
09建築・土木技術者等	39	36	3	155	153	2	3.97	4.25	0.67
10情報処理・通信技術者	53	51	2	55	55	0	1.04	1.08	0.00
11その他の技術者	16	14	2	5	5		0.31	0.36	0.00
12医師、薬剤師等	8	4	4	68	40	28	8.50	10.00	7.00
13保健師、助産師等	130	70	60	341	243	98	2.62	3.47	1.63
14医療技術者	25	18	7	84	63	21	3.36	3.50	3.00
15その他の保健医療	26	19	7	57	46	11	2.19	2.42	1.57
16社会福祉の専門的職業	117	76	41	182	132	50	1.56	1.74	1.22
22美術家、デザイナー等	30	27	3	23	18	5	0.77	0.67	1.67
05.06.17～21.23.24その他	100	74	26	72	52	20	0.72	0.70	0.77
C事務的職業	1,693	1,200	493	519	360	159	0.31	0.30	0.32
25一般事務員	1,499	1,041	458	378	242	136	0.25	0.23	0.30
26会計事務員	65	51	14	24	21	3	0.37	0.41	0.21
27生産関連事務員	52	46	6	34	24	10	0.65	0.52	1.67
28営業・販売関連事務員	58	47	11	55	47	8	0.95	1.00	0.73
29外勤事務員	2	2		2	1	1	1.00	0.50	
30運輸・郵便事務	5	4	1	23	23	0	4.60	5.75	0.00
31事務用機器操作の職業	12	9	3	3	2	1	0.25	0.22	0.33
D販売の職業	535	368	167	740	428	312	1.38	1.16	1.87
32商品販売の職業	388	230	158	489	180	309	1.26	0.78	1.96
33販売類別の職業	7	7	0	20	19	1	2.86	2.71	
34営業の職業	140	131	9	231	229	2	1.65	1.75	0.22
Eサービスの職業	765	432	333	1,613	762	851	2.11	1.76	2.56
35家庭生活支援サービス	2	1	1	3	1	2	1.50	1.00	2.00
36介護サービスの職業	206	130	76	592	327	265	2.87	2.52	3.49
37保健医療サービス	75	52	23	113	91	22	1.51	1.75	0.96
38生活衛生サービス	45	29	16	125	80	45	2.78	2.76	2.81
39飲食物調理の職業	164	68	96	386	143	243	2.35	2.10	2.53
40接客・給仕の職業	203	108	95	326	78	248	1.61	0.72	2.61
41居住施設・ビルの管理	15	10	5	7	3	4	0.47	0.30	0.80
42その他のサービス	55	34	21	61	39	22	1.11	1.15	1.05
F保安の職業	33	26	7	262	207	55	7.94	7.96	7.86
G農林漁業の職業	44	33	11	48	42	6	1.09	1.27	0.55
H生産工程の職業	1,057	867	190	988	874	114	0.93	1.01	0.60
49生産設備(金属)	7	7		1	1		0.14	0.14	
50生産設備(金属除く)	23	22	1	16	16		0.70	0.73	0.00
51生産設備(機械)	9	9		9	9		1.00	1.00	
52金属材料製造等	153	146	7	252	240	12	1.65	1.64	1.71
54製品製造・加工処理	299	222	77	362	291	71	1.21	1.31	0.92
57機械組立の職業	364	301	63	105	91	14	0.29	0.30	0.22
60機械整備・修理の職業	58	54	4	66	57	9	1.14	1.06	2.25
61製品検査(金属)	20	15	5	13	12	1	0.65	0.80	0.20
62製品検査(金属除く)	28	16	12	49	49	0	1.75	3.06	0.00
63機械検査の職業	47	28	19	67	61	6	1.43	2.18	0.32
64生産関連・生産類似	49	47	2	48	47	1	0.98	1.00	0.50
I輸送・機械運転の職業	299	266	33	442	402	40	1.48	1.51	1.21
65鉄道運転の職業	0			0					
66自動車運転の職業	194	173	21	348	313	35	1.79	1.81	1.67
67船舶・航空機運転	0			0	0				
68その他の輸送の職業	43	39	4	21	20	1	0.49	0.51	0.25
69定置・建設機械運転	62	54	8	73	69	4	1.18	1.28	0.50
J建設・採掘の職業	284	273	11	881	877	4	3.10	3.21	0.36
70建設躯体工事の職業	11	11		112	112	0	10.18	10.18	
71建設の職業	40	37	3	156	153	3	3.90	4.14	1.00
72電気工事の職業	64	62	2	86	86	0	1.34	1.39	0.00
73土木の職業	169	163	6	526	525	1	3.11	3.22	0.17
74採掘の職業	0			1	1				
K運搬・清掃等の職業	849	509	340	583	302	281	0.69	0.59	0.83
75運搬の職業	196	165	31	207	144	63	1.06	0.87	2.03
76清掃の職業	203	84	119	217	59	158	1.07	0.70	1.33
77包装の職業	16	8	8	35	26	9	2.19	3.25	1.13
78その他の運搬等の職業	434	252	182	124	73	51	0.29	0.29	0.28
分類不能の職業	114	74	40	0			0.00	0.00	0.00

会津若松所 職業別(常用計)	25.6月								
	有効求職			有効求人			有効求人倍率		
	計	一般	パート	計	一般	パート	計	一般	パート
職業計	5,410	4,043	1,367	4,519	2,808	1,711	0.84	0.69	1.25
A管理的職業	20	19	1	11	11		0.55	0.58	0.00
B専門的・技術的職業	541	446	95	617	534	83	1.14	1.20	0.87
07開発技術者	29	29		17	17		0.59	0.59	
08製造技術者	70	67	3	45	45	0	0.64	0.67	0.00
09建築・土木技術者等	39	38	1	111	111	0	2.85	2.92	0.00
10情報処理・通信技術者	40	38	2	25	24	1	0.63	0.63	0.50
11その他の技術者	14	13	1	2	2		0.14	0.15	0.00
12医師、薬剤師等	3	2	1	16	13	3	5.33	6.50	3.00
13保健師、助産師等	119	85	34	181	153	28	1.52	1.80	0.82
14医療技術者	22	20	2	40	34	6	1.82	1.70	3.00
15その他の保健医療	26	22	4	14	14	0	0.54	0.64	0.00
16社会福祉の専門的職業	92	65	27	97	84	13	1.05	1.29	0.48
22美術家、デザイナー等	20	17	3	11	6	5	0.55	0.35	1.67
05.06.17～21.23.24その他	67	50	17	58	31	27	0.87	0.62	1.59
C事務的職業	1,263	973	290	315	221	94	0.25	0.23	0.32
25一般事務員	1,120	852	268	232	160	72	0.21	0.19	0.27
26会計事務員	47	38	9	23	22	1	0.49	0.58	0.11
27生産関連事務員	34	29	5	20	8	12	0.59	0.28	2.40
28営業・販売関連事務員	46	42	4	24	20	4	0.52	0.48	1.00
29外勤事務員	3	2	1	4	4	0	1.33	2.00	0.00
30運輸・郵便事務	2	2		5	3	2	2.50	1.50	
31事務用機器操作の職業	11	8	3	7	4	3	0.64	0.50	1.00
D販売の職業	526	345	181	720	310	410	1.37	0.90	2.27
32商品販売の職業	387	217	170	561	160	401	1.45	0.74	2.36
33販売類似の職業	8	6	2	11	8	3	1.38	1.33	1.50
34営業の職業	131	122	9	148	142	6	1.13	1.16	0.67
Eサービスの職業	745	500	245	1,153	560	593	1.55	1.12	2.42
35家庭生活支援サービス	2	2		2	1	1	1.00	0.50	
36介護サービスの職業	201	153	48	301	203	98	1.50	1.33	2.04
37保健医療サービス	38	27	11	28	21	7	0.74	0.78	0.64
38生活衛生サービス	24	18	6	31	17	14	1.29	0.94	2.33
39飲食物調理の職業	188	114	74	165	96	69	0.88	0.84	0.93
40接客・給仕の職業	230	142	88	580	204	376	2.52	1.44	4.27
41居住施設・ビルの管理	13	11	2	16	6	10	1.23	0.55	5.00
42その他のサービス	49	33	16	30	12	18	0.61	0.36	1.13
F保安の職業	38	31	7	284	156	128	7.47	5.03	18.29
G農林漁業の職業	38	31	7	68	47	21	1.79	1.52	3.00
H生産工程の職業	970	805	165	411	303	108	0.42	0.38	0.65
49生産設備(金属)	8	7	1	0	0		0.00	0.00	0.00
50生産設備(金属除く)	14	14		3	2	1	0.21	0.14	
51生産設備(機械)	15	12	3	0	0	0	0.00	0.00	0.00
52金属材料製造等	97	92	5	78	77	1	0.80	0.84	0.20
54製品製造・加工処理	229	170	59	158	80	78	0.69	0.47	1.32
57機械組立の職業	489	408	81	53	37	16	0.11	0.09	0.20
60機械整備・修理の職業	61	58	3	54	52	2	0.89	0.90	0.67
61製品検査(金属)	2	2		4	1	3	2.00	0.50	
62製品検査(金属除く)	6	5	1	24	19	5	4.00	3.80	5.00
63機械検査の職業	26	16	10	6	4	2	0.23	0.25	0.20
64生産関連・生産類似	23	21	2	31	31	0	1.35	1.48	0.00
I輸送・機械運転の職業	173	158	15	210	184	26	1.21	1.16	1.73
65鉄道運転の職業	0			0					
66自動車運転の職業	133	123	10	157	132	25	1.18	1.07	2.50
67船舶・航空機運転	0			0	0				
68その他の輸送の職業	6	3	3	2	2	0	0.33	0.67	0.00
69定置・建設機械運転	34	32	2	51	50	1	1.50	1.56	0.50
J建設・採掘の職業	180	168	12	340	337	3	1.89	2.01	0.25
70建設躯体工事の職業	5	4	1	42	39	3	8.40	9.75	3.00
71建設の職業	53	49	4	60	60	0	1.13	1.22	0.00
72電気工事の職業	22	21	1	30	30	0	1.36	1.43	0.00
73土木の職業	99	93	6	208	208	0	2.10	2.24	0.00
74採掘の職業	1	1		0	0		0.00	0.00	
K運搬・清掃等の職業	879	548	331	390	145	245	0.44	0.26	0.74
75運搬の職業	184	162	22	101	54	47	0.55	0.33	2.14
76清掃の職業	247	114	133	166	37	129	0.67	0.32	0.97
77包装の職業	10	4	6	41	3	38	4.10	0.75	6.33
78その他の運搬等の職業	438	268	170	82	51	31	0.19	0.19	0.18
分類不能の職業	37	19	18	0			0.00	0.00	0.00

郡山所 職業別(常用計)	25.6月								
	有効求職			有効求人			有効求人倍率		
	計	一般	パート	計	一般	パート	計	一般	パート
職業計	7,610	5,687	1,923	9,034	5,838	3,196	1.19	1.03	1.66
A管理的職業	18	17	1	24	24	0	1.33	1.41	0.00
B専門的・技術的職業	864	662	202	1,721	1,279	442	1.99	1.93	2.19
07開発技術者	55	54	1	109	109	0	1.98	2.02	0.00
08製造技術者	108	91	17	38	18	20	0.35	0.20	1.18
09建築・土木技術者等	43	41	2	214	213	1	4.98	5.20	0.50
10情報処理・通信技術者	60	56	4	74	72	2	1.23	1.29	0.50
11その他の技術者	15	15		6	6	0	0.40	0.40	
12医師、薬剤師等	11	7	4	443	227	216	40.27	32.43	54.00
13保健師、助産師等	121	73	48	233	167	66	1.93	2.29	1.38
14医療技術者	25	18	7	89	72	17	3.56	4.00	2.43
15その他の保健医療	53	42	11	46	38	8	0.87	0.90	0.73
16社会福祉の専門的職業	191	119	72	263	211	52	1.38	1.77	0.72
22美術家、デザイナー等	61	56	5	48	33	15	0.79	0.59	3.00
05.06.17～21.23.24その他	121	90	31	158	113	45	1.31	1.26	1.45
C事務的職業	2,150	1,562	588	745	526	219	0.35	0.34	0.37
25一般事務員	1,869	1,330	539	486	342	144	0.26	0.26	0.27
26会計事務員	89	75	14	57	51	6	0.64	0.68	0.43
27生産関連事務員	63	49	14	64	32	32	1.02	0.65	2.29
28営業・販売関連事務員	95	83	12	105	85	20	1.11	1.02	1.67
29外勤事務員	1		1	1	1	0	1.00		0.00
30運輸・郵便事務	8	7	1	11	9	2	1.38	1.29	2.00
31事務用機器操作の職業	25	18	7	21	6	15	0.84	0.33	2.14
D販売の職業	782	604	178	1,046	638	408	1.34	1.06	2.29
32商品販売の職業	534	368	166	687	288	399	1.29	0.78	2.40
33販売類似の職業	13	13		17	15	2	1.31	1.15	
34営業の職業	235	223	12	342	335	7	1.46	1.50	0.58
Eサービスの職業	788	509	279	1,743	839	904	2.21	1.65	3.24
35家庭生活支援サービス	2	1	1	5	4	1	2.50	4.00	1.00
36介護サービスの職業	236	177	59	480	365	115	2.03	2.06	1.95
37保健医療サービス	53	38	15	61	54	7	1.15	1.42	0.47
38生活衛生サービス	68	47	21	153	116	37	2.25	2.47	1.76
39飲食物調理の職業	183	90	93	506	116	390	2.77	1.29	4.19
40接客・給仕の職業	183	118	65	435	135	300	2.38	1.14	4.62
41居住施設・ビルの管理	29	18	11	20	7	13	0.69	0.39	1.18
42その他のサービス	34	20	14	83	42	41	2.44	2.10	2.93
F保安の職業	44	30	14	485	339	146	11.02	11.30	10.43
G農林漁業の職業	38	29	9	37	20	17	0.97	0.69	1.89
H生産工程の職業	1,175	1,006	169	1,016	493	523	0.86	0.49	3.09
49生産設備(金属)	6	6		0	0		0.00	0.00	
50生産設備(金属除く)	8	8	0	7	7	0	0.88	0.88	
51生産設備(機械)	13	13	0	2	2		0.15	0.15	
52金属材料製造等	142	138	4	117	108	9	0.82	0.78	2.25
54製品製造・加工処理	279	205	74	652	154	498	2.34	0.75	6.73
57機械組立の職業	558	483	75	60	60	0	0.11	0.12	0.00
60機械整備・修理の職業	61	59	2	97	97	0	1.59	1.64	0.00
61製品検査(金属)	17	15	2	9	9	0	0.53	0.60	0.00
62製品検査(金属除く)	24	21	3	17	12	5	0.71	0.57	1.67
63機械検査の職業	45	38	7	15	9	6	0.33	0.24	0.86
64生産関連・生産類似	22	20	2	40	35	5	1.82	1.75	2.50
I輸送・機械運転の職業	252	234	18	468	412	56	1.86	1.76	3.11
65鉄道運転の職業	0			0					
66自動車運転の職業	182	170	12	409	354	55	2.25	2.08	4.58
67船舶・航空機運転	0			0					
68その他の輸送の職業	30	27	3	2	2	0	0.07	0.07	0.00
69位置・建設機械運転	40	37	3	57	56	1	1.43	1.51	0.33
J建設・採掘の職業	266	254	12	1,035	1,006	29	3.89	3.96	2.42
70建設躯体工事の職業	11	10	1	111	111	0	10.09	11.10	0.00
71建設の職業	57	56	1	209	208	1	3.67	3.71	1.00
72電気工事の職業	28	26	2	59	59	0	2.11	2.27	0.00
73土木の職業	168	160	8	654	626	28	3.89	3.91	3.50
74採掘の職業	2	2		2	2		1.00	1.00	
K運搬・清掃等の職業	956	563	393	714	262	452	0.75	0.47	1.15
75運搬の職業	334	259	75	215	150	65	0.64	0.58	0.87
76清掃の職業	193	78	115	372	82	290	1.93	1.05	2.52
77包装の職業	23	11	12	23	3	20	1.00	0.27	1.67
78その他の運搬等の職業	406	215	191	104	27	77	0.26	0.13	0.40
分類不能の職業	277	217	60	0			0.00	0.00	0.00

白河所 職業別(常用計)	25.6月								
	有効求職			有効求人			有効求人倍率		
	計	一般	パート	計	一般	パート	計	一般	パート
職業計	2,430	1,836	594	2,043	1,564	479	0.84	0.85	0.81
A管理的職業	8	8		9	9	0	1.13	1.13	#DIV/0!
B専門的・技術的職業	241	207	34	338	294	44	1.40	1.42	1.29
07開発技術者	22	22		31	30	1	1.41	1.36	
08製造技術者	42	39	3	8	8	0	0.19	0.21	0.00
09建築・土木技術者等	12	12		61	61	0	5.08	5.08	
10情報処理・通信技術者	16	16		9	9		0.56	0.56	
11その他の技術者	5	5		2	2		0.40	0.40	
12医師、薬剤師等	1	1		7	5	2	7.00	5.00	
13保健師、助産師等	46	34	12	81	66	15	1.76	1.94	1.25
14医療技術者	3	2	1	23	18	5	7.67	9.00	5.00
15その他の保健医療	10	8	2	18	15	3	1.80	1.88	1.50
16社会福祉の専門的職業	44	38	6	65	60	5	1.48	1.58	0.83
22美術家、デザイナー等	9	9		5	3	2	0.56	0.33	
05.06.17~21.23.24その他	31	21	10	28	17	11	0.90	0.81	1.10
C事務的職業	535	413	122	139	104	35	0.26	0.25	0.29
25一般事務員	434	326	108	98	71	27	0.23	0.22	0.25
26会計事務員	17	14	3	6	5	1	0.35	0.36	0.33
27生産関連事務員	51	47	4	13	11	2	0.25	0.23	0.50
28営業・販売関連事務員	31	25	6	14	13	1	0.45	0.52	0.17
29外勤事務員	0			1	1	0			
30運輸・郵便事務	0	0		7	3	4			
31事務用機器操作の職業	2	1	1	0	0	0	0.00	0.00	0.00
D販売の職業	193	127	66	186	110	76	0.96	0.87	1.15
32商品販売の職業	157	94	63	102	40	62	0.65	0.43	0.98
33販売類似の職業	4	2	2	2	2	0	0.50	1.00	0.00
34営業の職業	32	31	1	82	68	14	2.56	2.19	14.00
Eサービスの職業	248	164	84	287	142	145	1.16	0.87	1.73
35家庭生活支援サービス	0			0	0	0			
36介護サービスの職業	63	46	17	67	35	32	1.06	0.76	1.88
37保健医療サービス	12	5	7	22	13	9	1.83	2.60	1.29
38生活衛生サービス	8	4	4	7	7	0	0.88	1.75	0.00
39飲食物調理の職業	62	35	27	90	43	47	1.45	1.23	1.74
40接客・給仕の職業	70	51	19	84	37	47	1.20	0.73	2.47
41居住施設・ビルの管理	1	1		1	0	1	1.00	0.00	
42その他のサービス	32	22	10	16	7	9	0.50	0.32	0.90
F保安の職業	13	11	2	62	46	16	4.77	4.18	8.00
G農林漁業の職業	21	18	3	38	33	5	1.81	1.83	1.67
H生産工程の職業	606	492	114	489	403	86	0.81	0.82	0.75
49生産設備(金属)	3	3		0	0	0	0.00	0.00	
50生産設備(金属除く)	8	7	1	2	2		0.25	0.29	0.00
51生産設備(機械)	11	10	1	9	9		0.82	0.90	0.00
52金属材料製造等	98	94	4	93	91	2	0.95	0.97	0.50
54製品製造・加工処理	150	119	31	203	151	52	1.35	1.27	1.68
57機械組立の職業	185	149	36	70	52	18	0.38	0.35	0.50
60機械整備・修理の職業	25	23	2	32	30	2	1.28	1.30	1.00
61製品検査(金属)	37	25	12	11	9	2	0.30	0.36	0.17
62製品検査(金属除く)	30	20	10	10	3	7	0.33	0.15	0.70
63機械検査の職業	38	28	10	39	37	2	1.03	1.32	0.20
64生産関連・生産類似	21	14	7	20	19	1	0.95	1.36	0.14
I輸送・機械運転の職業	105	96	9	175	162	13	1.67	1.69	1.44
65鉄道運転の職業	0			0					
66自動車運転の職業	69	63	6	148	135	13	2.14	2.14	2.17
67船舶・航空機運転	0			0					
68その他の輸送の職業	17	16	1	1	1	0	0.06	0.06	0.00
69定置・建設機械運転	19	17	2	26	26	0	1.37	1.53	0.00
J建設・採掘の職業	62	60	2	212	207	5	3.42	3.45	2.50
70建設躯体工事の職業	4	4		7	7		1.75	1.75	
71建設の職業	8	8		22	22	0	2.75	2.75	
72電気工事の職業	8	7	1	22	22		2.75	3.14	0.00
73土木の職業	42	41	1	161	156	5	3.83	3.80	5.00
74採掘の職業	0			0	0				
K運搬・清掃等の職業	238	135	103	108	54	54	0.45	0.40	0.52
75運搬の職業	58	48	10	37	22	15	0.64	0.46	1.50
76清掃の職業	62	28	34	50	17	33	0.81	0.61	0.97
77包装の職業	4	1	3	8	7	1	2.00	7.00	0.33
78その他の運搬等の職業	114	58	56	13	8	5	0.11	0.14	0.09
分類不能の職業	160	105	55	0			0.00	0.00	0.00

須賀川所 職業別(常用計)	25.6月								
	有効求職			有効求人			有効求人倍率		
	計	一般	パート	計	一般	パート	計	一般	パート
職業計	2,429	1,899	530	2,034	1,490	544	0.84	0.78	1.03
A 管理的職業	5	5		7	7		1.40	1.40	#DIV/0!
B 専門的・技術的職業	214	178	36	281	236	45	1.31	1.33	1.25
07 開発技術者	9	9		27	26	1	3.00	2.89	
08 製造技術者	29	26	3	9	9	0	0.31	0.35	0.00
09 建築・土木技術者等	7	7		42	41	1	6.00	5.86	
10 情報処理・通信技術者	16	16		13	13	0	0.81	0.81	
11 その他の技術者	3	3		5	5		1.67	1.67	
12 医師、薬剤師等	1	0	1	8	5	3	8.00		3.00
13 保健師、助産師等	33	24	9	48	37	11	1.45	1.54	1.22
14 医療技術者	8	7	1	31	24	7	3.88	3.43	7.00
15 その他の保健医療	10	9	1	14	12	2	1.40	1.33	2.00
16 社会福祉の専門的職業	58	45	13	52	44	8	0.90	0.98	0.62
22 美術家、デザイナー等	15	13	2	2	2		0.13	0.15	0.00
05.06.17~21.23.24その他	25	19	6	30	18	12	1.20	0.95	2.00
C 事務的職業	510	388	122	132	96	36	0.26	0.25	0.30
25 一般事務員	432	325	107	77	53	24	0.18	0.16	0.22
26 会計事務員	19	18	1	10	10	0	0.53	0.56	0.00
27 生産関連事務員	32	24	8	25	17	8	0.78	0.71	1.00
28 営業・販売関連事務員	21	19	2	14	13	1	0.67	0.68	0.50
29 外勤事務員	0			0	0	0			
30 運輸・郵便事務	2	0	2	5	3	2	2.50		1.00
31 事務用機器操作の職業	4	2	2	1	0	1	0.25	0.00	0.50
D 販売の職業	227	163	64	185	79	106	0.81	0.48	1.66
32 商品販売の職業	172	111	61	136	30	106	0.79	0.27	1.74
33 販売類似の職業	7	7		2	2	0	0.29	0.29	
34 営業の職業	48	45	3	47	47	0	0.98	1.04	0.00
E サービスの職業	232	177	55	364	179	185	1.57	1.01	3.36
35 家庭生活支援サービス	2	1	1	0	0	0	0.00	0.00	0.00
36 介護サービスの職業	77	68	9	95	68	27	1.23	1.00	3.00
37 保健医療サービス	21	17	4	35	28	7	1.67	1.65	1.75
38 生活衛生サービス	11	8	3	13	7	6	1.18	0.88	2.00
39 飲食物調理の職業	53	35	18	84	28	56	1.58	0.80	3.11
40 接客・給仕の職業	39	26	13	106	27	79	2.72	1.04	6.08
41 居住施設・ビルの管理	4	4		1	1	0	0.25	0.25	
42 その他のサービス	25	18	7	30	20	10	1.20	1.11	1.43
F 保安の職業	9	8	1	14	11	3	1.56	1.38	3.00
G 農林漁業の職業	14	10	4	29	19	10	2.07	1.90	2.50
H 生産工程の職業	655	572	83	355	306	49	0.54	0.53	0.59
49 生産設備(金属)	8	8		4	4		0.50	0.50	
50 生産設備(金属除く)	5	4	1	1	1		0.20	0.25	0.00
51 生産設備(機械)	12	11	1	0	0		0.00	0.00	0.00
52 金属材料製造等	102	95	7	79	79	0	0.77	0.83	0.00
54 製品製造・加工処理	228	187	41	123	100	23	0.54	0.53	0.56
57 機械組立の職業	191	167	24	65	56	9	0.34	0.34	0.38
60 機械整備・修理の職業	25	24	1	22	18	4	0.88	0.75	4.00
61 製品検査(金属)	36	34	2	3	3	0	0.08	0.09	0.00
62 製品検査(金属除く)	13	11	2	15	12	3	1.15	1.09	1.50
63 機械検査の職業	22	20	2	6	5	1	0.27	0.25	0.50
64 生産関連・生産類似	13	11	2	37	28	9	2.85	2.55	4.50
I 輸送・機械運転の職業	91	87	4	204	198	6	2.24	2.28	1.50
65 鉄道運転の職業	0			0					
66 自動車運転の職業	70	68	2	187	183	4	2.67	2.69	2.00
67 船舶・航空機運転	0			0					
68 その他の輸送の職業	14	13	1	1	1	0	0.07	0.08	0.00
69 定置・建設機械運転	7	6	1	16	14	2	2.29	2.33	2.00
J 建設・採掘の職業	62	60	2	219	216	3	3.53	3.60	1.50
70 建設躯体工事の職業	2	2		29	29		14.50	14.50	
71 建設の職業	11	11		18	18	0	1.64	1.64	
72 電気工事の職業	6	6		28	28	0	4.67	4.67	
73 土木の職業	43	41	2	143	140	3	3.33	3.41	1.50
74 採掘の職業	0			1	1				
K 運搬・清掃等の職業	384	232	152	244	143	101	0.64	0.62	0.66
75 運搬の職業	81	64	17	123	90	33	1.52	1.41	1.94
76 清掃の職業	80	35	45	47	26	21	0.59	0.74	0.47
77 包装の職業	3	2	1	26	3	23	8.67	1.50	23.00
78 その他の運搬等の職業	220	131	89	48	24	24	0.22	0.18	0.27
分類不能の職業	26	19	7	0			0.00	0.00	0.00

相双所 職業別(常用計)	25.6月								
	有効求職			有効求人			有効求人倍率		
	計	一般	パート	計	一般	パート	計	一般	パート
職業計	1,659	1,226	433	3,084	2,291	793	1.86	1.87	1.83
A管理的職業	3	2	1	5	5		1.67	2.50	0.00
B専門的・技術的職業	127	98	29	420	352	68	3.31	3.59	2.34
07開発技術者	5	5		4	3	1	0.80	0.60	
08製造技術者	13	12	1	3	3		0.23	0.25	0.00
09建築・土木技術者等	10	10		141	141	0	14.10	14.10	
10情報処理・通信技術者	4	3	1	1	1		0.25	0.33	0.00
11その他の技術者	7	7		0	0		0.00	0.00	
12医師、薬剤師等	0			14	10	4			
13保健師、助産師等	31	20	11	136	112	24	4.39	5.60	2.18
14医療技術者	6	6		35	25	10	5.83	4.17	
15その他の保健医療	3	2	1	3	3	0	1.00	1.50	0.00
16社会福祉の専門的職業	26	16	10	24	19	5	0.92	1.19	0.50
22美術家、デザイナー等	3	3		4	3	1	1.33	1.00	
05.06.17～21.23.24その他	19	14	5	55	32	23	2.89	2.29	4.60
C事務的職業	364	278	86	295	226	69	0.81	0.81	0.80
25一般事務員	320	243	77	226	179	47	0.71	0.74	0.61
26会計事務員	17	13	4	25	19	6	1.47	1.46	1.50
27生産関連事務員	9	8	1	16	13	3	1.78	1.63	3.00
28営業・販売関連事務員	13	12	1	15	8	7	1.15	0.67	7.00
29外勤事務員	0			7	6	1			
30運輸・郵便事務	1		1	5	0	5	5.00		5.00
31事務用機器操作の職業	4	2	2	1	1		0.25	0.50	0.00
D販売の職業	142	82	60	334	169	165	2.35	2.06	2.75
32商品販売の職業	110	53	57	250	92	158	2.27	1.74	2.77
33販売類似の職業	2	1	1	4	4	0	2.00	4.00	0.00
34営業の職業	30	28	2	80	73	7	2.67	2.61	3.50
Eサービスの職業	200	120	80	497	230	267	2.49	1.92	3.34
35家庭生活支援サービス	1	1		0	0	0	0.00	0.00	
36介護サービスの職業	64	42	22	159	114	45	2.48	2.71	2.05
37保健医療サービス	9	5	4	16	13	3	1.78	2.60	0.75
38生活衛生サービス	12	9	3	28	20	8	2.33	2.22	2.67
39飲食物調理の職業	58	25	33	133	40	93	2.29	1.60	2.82
40接客・給仕の職業	46	31	15	147	35	112	3.20	1.13	7.47
41居住施設・ビルの管理	3	3		1	1	0	0.33	0.33	
42その他のサービス	7	4	3	13	7	6	1.86	1.75	2.00
F保安の職業	22	16	6	49	45	4	2.23	2.81	0.67
G農林漁業の職業	13	9	4	32	15	17	2.46	1.67	4.25
H生産工程の職業	296	244	52	370	300	70	1.25	1.23	1.35
49生産設備(金属)	10	9	1	0			0.00	0.00	0.00
50生産設備(金属除く)	13	11	2	7	2	5	0.54	0.18	2.50
51生産設備(機械)	23	22	1	19	18	1	0.83	0.82	1.00
52金属材料製造等	48	43	5	91	77	14	1.90	1.79	2.80
54製品製造・加工処理	56	36	20	145	110	35	2.59	3.06	1.75
57機械組立の職業	90	75	15	25	19	6	0.28	0.25	0.40
60機械整備・修理の職業	14	14	0	49	45	4	3.50	3.21	
61製品検査(金属)	9	6	3	3	2	1	0.33	0.33	0.33
62製品検査(金属除く)	6	5	1	14	12	2	2.33	2.40	2.00
63機械検査の職業	14	12	2	5	4	1	0.36	0.33	0.50
64生産関連・生産類似	13	11	2	12	11	1	0.92	1.00	0.50
I輸送・機械運転の職業	85	79	6	272	250	22	3.20	3.16	3.67
65鉄道運転の職業	0			0					
66自動車運転の職業	60	54	6	156	137	19	2.60	2.54	3.17
67船舶・航空機運転	0			0					
68その他の輸送の職業	3	3		3	3		1.00	1.00	
69定置・建設機械運転	22	22		113	110	3	5.14	5.00	
J建設・採掘の職業	151	143	8	595	590	5	3.94	4.13	0.63
70建設躯体工事の職業	1	1		26	26	0	26.00	26.00	
71建設の職業	24	24		55	55	0	2.29	2.29	
72電気工事の職業	18	16	2	60	60	0	3.33	3.75	0.00
73土木の職業	107	101	6	454	449	5	4.24	4.45	0.83
74採掘の職業	1	1		0			0.00	0.00	
K運搬・清掃等の職業	222	138	84	215	109	106	0.97	0.79	1.26
75運搬の職業	30	27	3	70	39	31	2.33	1.44	10.33
76清掃の職業	60	30	30	68	27	41	1.13	0.90	1.37
77包装の職業	3	2	1	2	2	0	0.67	1.00	0.00
78その他の運搬等の職業	129	79	50	75	41	34	0.58	0.52	0.68
分類不能の職業	34	17	17	0			0.00	0.00	0.00

二本松所 職業別(常用計)	25.6月								
	有効求職			有効求人			有効求人倍率		
	計	一般	パート	計	一般	パート	計	一般	パート
職業計	1,653	1,228	425	1,788	1,329	459	1.08	1.08	1.08
A管理的職業	6	5	1	5	5		0.83	1.00	0.00
B専門的・技術的職業	159	123	36	270	227	43	1.70	1.85	1.19
07開発技術者	10	10	0	14	14		1.40	1.40	
08製造技術者	24	19	5	3	3		0.13	0.16	0.00
09建築・土木技術者等	8	8		58	58		7.25	7.25	
10情報処理・通信技術者	12	12		5	5		0.42	0.42	
11その他の技術者	1	1		3	3		3.00	3.00	
12医師、薬剤師等	1	1		1	1	0	1.00	1.00	
13保健師、助産師等	27	14	13	73	59	14	2.70	4.21	1.08
14医療技術者	7	6	1	33	25	8	4.71	4.17	8.00
15その他の保健医療	12	12		8	8	0	0.67	0.67	
16社会福祉の専門的職業	23	13	10	55	38	17	2.39	2.92	1.70
22美術家、デザイナー等	14	13	1	2	2	0	0.14	0.15	0.00
05.06.17～21.23.24その他	20	14	6	15	11	4	0.75	0.79	0.67
C事務的職業	345	277	68	99	74	25	0.29	0.27	0.37
25一般事務員	299	237	62	51	37	14	0.17	0.16	0.23
26会計事務員	15	14	1	11	9	2	0.73	0.64	2.00
27生産関連事務員	16	12	4	15	7	8	0.94	0.58	2.00
28営業・販売関連事務員	14	13	1	13	13	0	0.93	1.00	0.00
29外勤事務員	0			2	1	1			
30運輸・郵便事務	1	1	0	7	7	0	7.00	7.00	
31事務用機器操作の職業	0	0	0	0	0	0			
D販売の職業	142	90	52	139	86	53	0.98	0.96	1.02
32商品販売の職業	99	53	46	62	19	43	0.63	0.36	0.93
33販売類似の職業	8	4	4	0	0		0.00	0.00	0.00
34営業の職業	35	33	2	77	67	10	2.20	2.03	5.00
Eサービスの職業	164	112	52	299	111	188	1.82	0.99	3.62
35家庭生活支援サービス	1	1	0	0		0	0.00	0.00	
36介護サービスの職業	63	48	15	87	44	43	1.38	0.92	2.87
37保健医療サービス	15	13	2	16	12	4	1.07	0.92	2.00
38生活衛生サービス	11	7	4	0	0	0	0.00	0.00	0.00
39飲食物調理の職業	27	11	16	59	14	45	2.19	1.27	2.81
40接客・給仕の職業	33	21	12	103	32	71	3.12	1.52	5.92
41居住施設・ビルの管理	3	3		0	0		0.00	0.00	
42その他のサービス	11	8	3	34	9	25	3.09	1.13	8.33
F保安の職業	10	6	4	55	45	10	5.50	7.50	2.50
G農林漁業の職業	11	9	2	16	14	2	1.45	1.56	1.00
H生産工程の職業	379	306	73	201	154	47	0.53	0.50	0.64
49生産設備(金属)	28	22	6	0			0.00	0.00	0.00
50生産設備(金属除く)	4	3	1	0	0		0.00	0.00	0.00
51生産設備(機械)	2	1	1	1	1		0.50	1.00	0.00
52金属材料製造等	45	44	1	30	29	1	0.67	0.66	1.00
54製品製造・加工処理	77	56	21	97	63	34	1.26	1.13	1.62
57機械組立の職業	155	129	26	26	21	5	0.17	0.16	0.19
60機械整備・修理の職業	12	11	1	19	18	1	1.58	1.64	1.00
61製品検査(金属)	6	4	2	2	2	0	0.33	0.50	0.00
62製品検査(金属除く)	11	7	4	5	1	4	0.45	0.14	1.00
63機械検査の職業	19	16	3	0	0	0	0.00	0.00	0.00
64生産関連・生産類似	20	13	7	21	19	2	1.05	1.46	0.29
I輸送・機械運転の職業	72	70	2	212	202	10	2.94	2.89	5.00
65鉄道運転の職業	0			0					
66自動車運転の職業	48	46	2	164	156	8	3.42	3.39	4.00
67船舶・航空機運転	0			0					
68その他の輸送の職業	19	19		4	3	1	0.21	0.16	
69定置・建設機械運転	5	5		44	43	1	8.80	8.60	
J建設・採掘の職業	83	77	6	338	327	11	4.07	4.25	1.83
70建設躯体工事の職業	5	5		63	53	10	12.60	10.60	
71建設の職業	15	13	2	38	38	0	2.53	2.92	0.00
72電気工事の職業	6	5	1	24	23	1	4.00	4.60	1.00
73土木の職業	57	54	3	213	213	0	3.74	3.94	0.00
74採掘の職業	0	0		0					
K運搬・清掃等の職業	254	136	118	154	84	70	0.61	0.62	0.59
75運搬の職業	68	51	17	86	42	44	1.26	0.82	2.59
76清掃の職業	56	21	35	15	6	9	0.27	0.29	0.26
77包装の職業	6	3	3	2	0	2	0.33	0.00	0.67
78その他の運搬等の職業	124	61	63	51	36	15	0.41	0.59	0.24
分類不能の職業	28	17	11	0			0.00	0.00	0.00