



平成25年6月28日公表

平成25年5月分

公共職業安定所業務取扱月報

福島労働局職業安定部

目 次

- 1. 概況
- 2. グラフでみる労働市場
- 3. 新規求人・新規求職の対前年同月増減率の推移
- 4. 雇用保険 受給資格決定件数・受給者実人員の推移
- 5. 一般職業紹介状況
- 6. 雇用保険業務概況
- 7. 職業別有効求職・有効求人バランスシート

本月報から抜粋して利用する場合には「公共職業安定所業務取扱月報から抜粋(または作成)」とご記入願います。

また、本月報に対するお問い合わせは福島労働局職業安定部(職業安定課地方労働市場情報官:電話024-529-5338)まで願います。

1. 概況 (学卒を除きパートを含む)

5月の新規求人数は、前年同月比で8.7%の増加となった。

新規求職申込件数は、前年同月比で▲5.0%の減少となった。

新規求人倍率(季節調整値)は1.73倍と前月を0.04ポイント下回り

前年同月(原数値)を0.20ポイント上回った。

また、有効求人倍率(季節調整値)は1.23倍と前月を0.02ポイント上回り

前年同月(原数値)も0.27ポイント上回った。

■ 求人

新規求人数は15,105人で前年同月比8.7%(1,204人)の増加となった。

《対前年同月増減数順》

増加した主な産業と対前年同月増加率・増加数		減少した主な産業と対前年同月減少率・減少数	
建設業	34.9% 588	情報通信業	▲38.7% ▲109
医療、福祉	20.1% 364	卸売、小売業	▲3.3% ▲81
サービス業	14.7% 328	生活関連サービス業、娯楽業	▲9.5% ▲53
複合サービス事業	63.4% 102	公務・その他	▲5.3% ▲22

(規模別)

規模	前年同月比	規模	前年同月比
29人以下	13.1%	300人～499人	63.4%
30人～99人	▲3.2%	500人～999人	103.2%
100～299人	▲8.0%	1,000人以上	0.0%

新規求人のうち、一般は10,545人で前年同月11.6%(1,094人)の増加となり

パートタイムは4,560人で前年同月比2.5%(110人)の増加となった。

月間有効求人数は39,884人で前年同月比10.6%(3,809人)の増加となった。

■ 求職

新規求職申込件数は、9,509件で前年同月比▲5.0%(▲501件)の減少となった。

このうち45歳以上の者の割合は、36.3%(前年同月差1.3ポイント低下)、雇用保険の一般受給資格決定者の割合は、27.6%(同0.7ポイント上昇)となった。

月間有効求職者数は36,622人で前年同月比▲16.5%(▲7,257人)減少となった。

このうち、45歳以上の者の割合は、40.8%(前年同月▲5.0ポイント低下)、雇用保険の受給者実人員の割合は、24.9%(同3.7ポイント上昇)を占めている。

■ 就職

就職件数は4,048件で前年同月比▲6.0%(▲258件)減少となった。

このうち、45歳以上の者の割合は、34.1%(前年同月差0.8ポイント低下)となった。

■ 求人倍率

(原数値)

項目	当月	前月	前年同月	対前月差 (ポイント)	対前年同月差 (ポイント)
新規求人倍率(倍)	1.59	1.33	1.39	0.26	0.20
有効求人倍率(倍)	1.09	1.09	0.82	0.00	0.27

(季節調整値)

項目	当月	前月	前年同月	対前月差 (ポイント)	対前年同月差 (ポイント)
新規求人倍率(倍)	1.73	1.77	1.50	▲0.04	0.23
有効求人倍率(倍)	1.23	1.21	0.94	0.02	0.29

※求人倍率(季節調整値):平成24年12月以前は遡及改訂数値。

主要項目別推移 (各年5月分)

項目	21年5月	22年5月	23年5月	24年5月	25年5月	21年度比
新規求人数(人)	6,715	7,847	10,433	13,901	15,105	124.9%
月間有効求人数(人)	16,787	17,662	23,418	36,075	39,884	137.6%
新規求職申込件数(件)	10,169	11,225	14,462	10,010	9,509	▲6.5%
月間有効求職者数(人)	54,390	51,147	53,711	43,879	36,622	▲32.7%
就職件数(件)	3,091	3,602	4,245	4,306	4,048	31.0%

2. グラフでみる労働市場 (学卒を除きパートを含む)

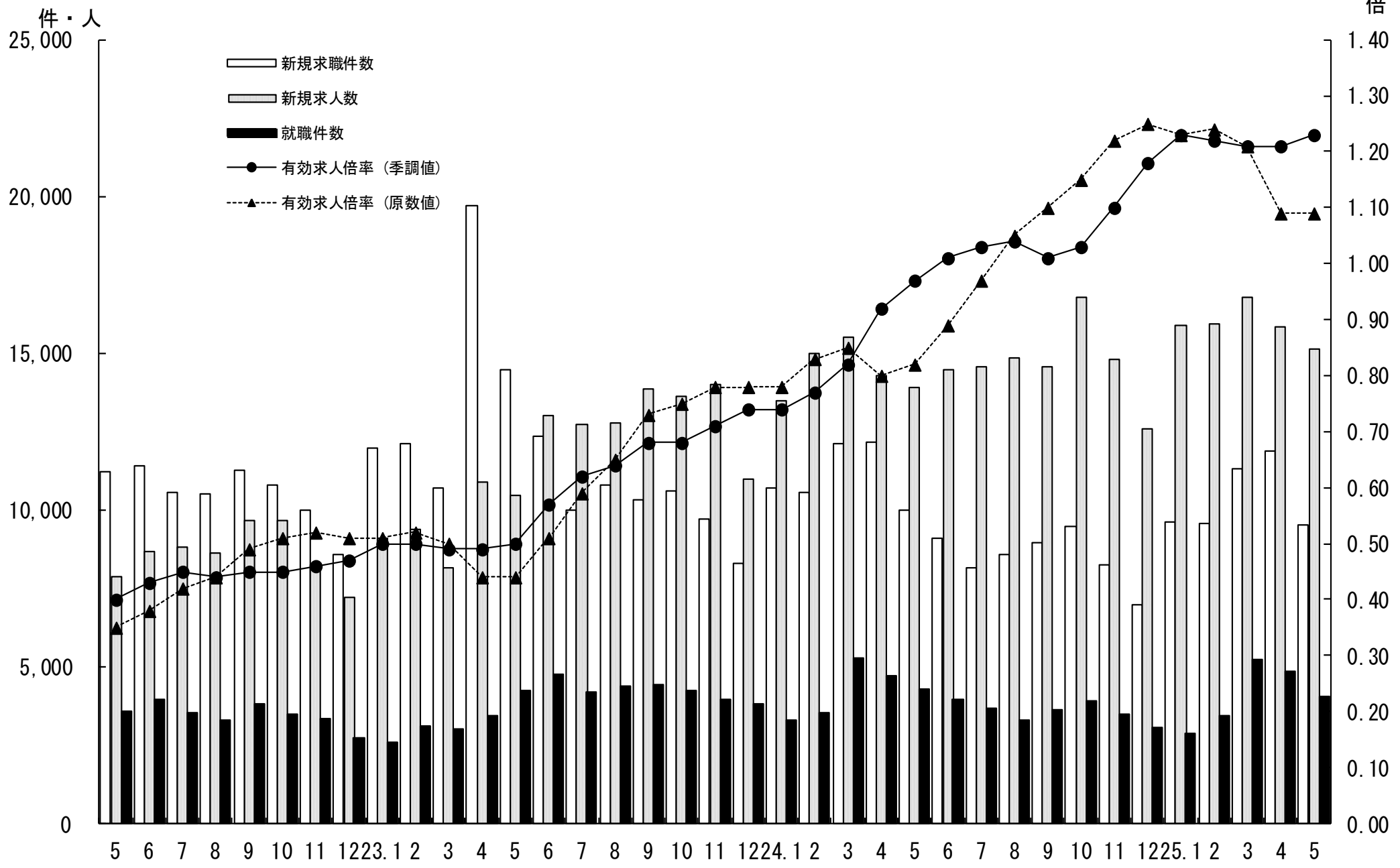

3. 新規求人・新規求職の対前年同月増減率の推移 (学卒を除きパートを含む)

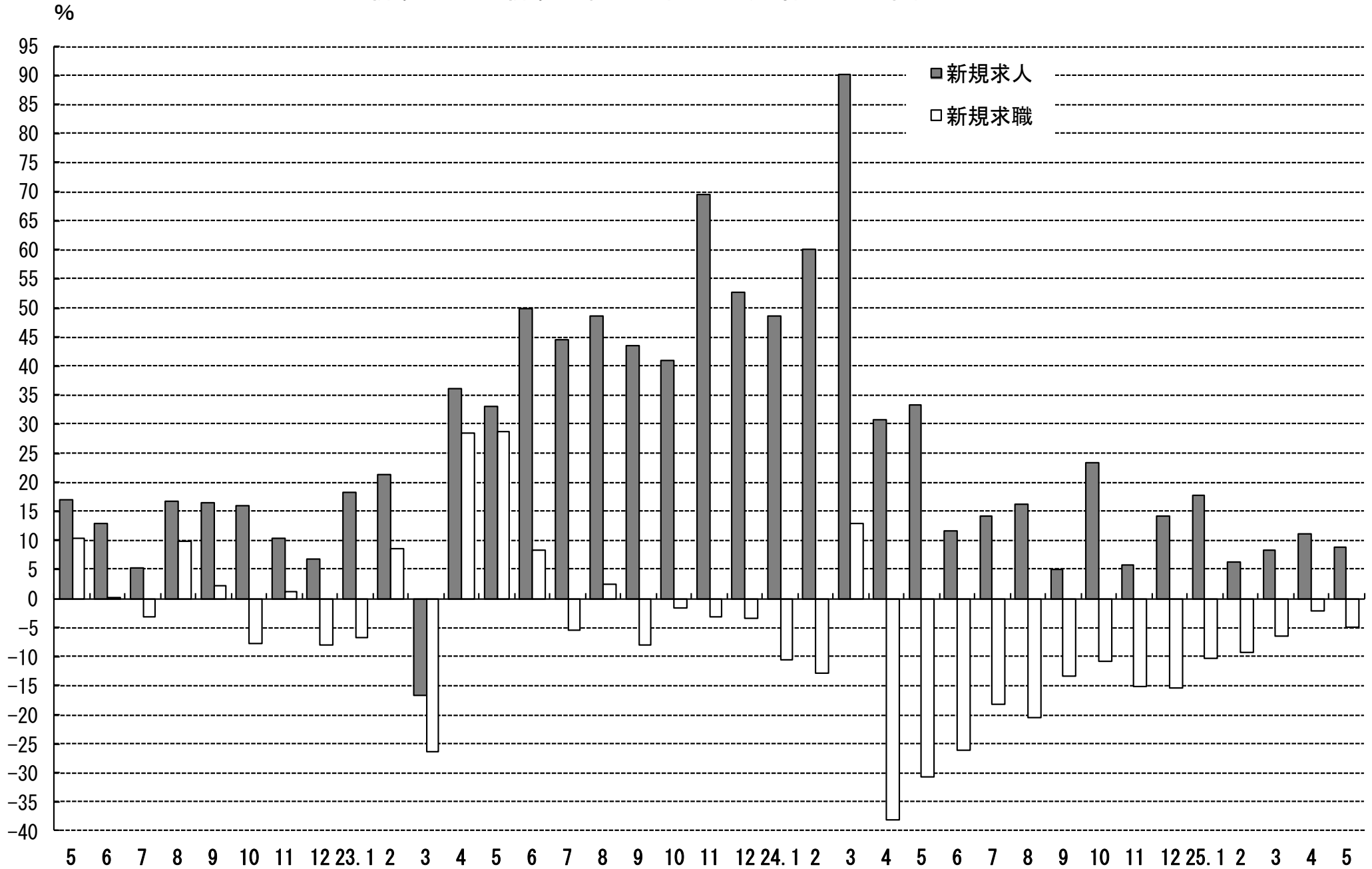

4. 雇用保険 受給資格決定件数・受給者実人員の推移

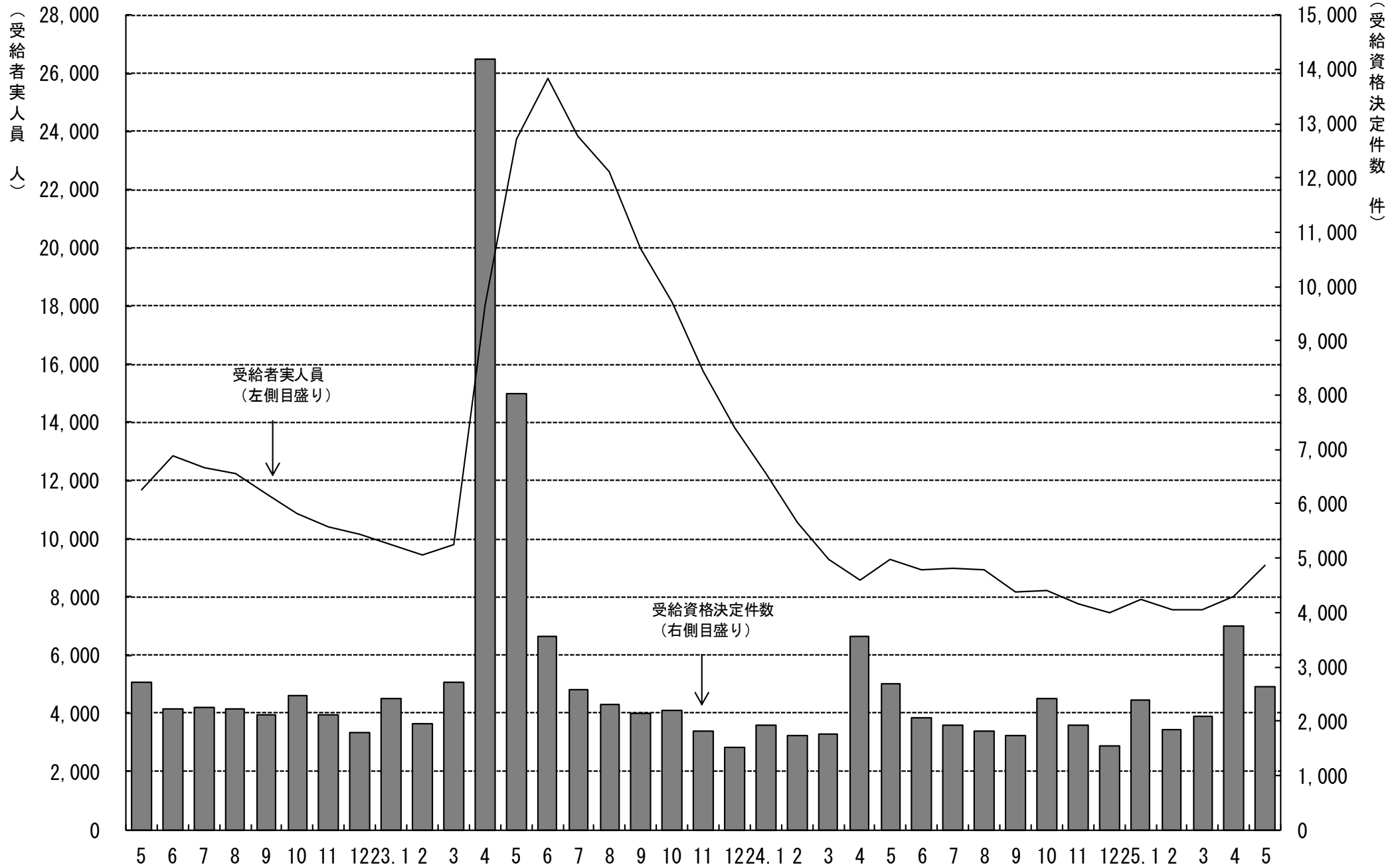

5. 一般職業紹介状況

(学卒を除きパートを含む)

平成25年5月分

項目別	安定所別	前年同月 (24年5月)	前 月 (25年 4月)	本 月 (25年5月)	中通り計						会津計 会津若松	浜通り計				
					県北計			県中・県南				平	相双			
					福 島	二本松		郡山	白河	須賀川						
求	新規求職申込件数(件)	10,010	11,901	9,509	1,859	428	2,287	2,119	597	705	3,421	5,708	1,411	1,844	546	2,390
	うち 常 用	9,957	11,769	9,460	1,856	428	2,284	2,118	589	702	3,409	5,693	1,386	1,836	545	2,381
	うち 中高年齢者	3,765	4,877	3,449	628	175	803	704	201	267	1,172	1,975	546	684	244	928
	雇用保険受給資格決定件数	2,696	3,744	2,629	518	150	668	598	176	201	975	1,643	375	493	117	610
職	月間有効求職者数(人)	43,879	37,739	36,622	7,127	1,787	8,914	8,109	2,624	2,637	13,370	22,284	5,909	6,631	1,798	8,429
	うち 常 用	43,747	37,556	36,506	7,117	1,784	8,901	8,097	2,606	2,631	13,334	22,235	5,874	6,603	1,794	8,397
	うち 中高年齢者	20,106	15,599	14,947	2,806	788	3,594	3,056	1,070	1,041	5,167	8,761	2,653	2,644	889	3,533
	雇用保険受給者実人員	9,294	8,027	9,101	1,727	508	2,235	1,880	731	801	3,412	5,647	1,497	1,513	443	1,956
求 人	新規求人数(人)	13,901	15,844	15,105	2,818	740	3,558	3,549	799	841	5,189	8,747	2,047	3,112	1,199	4,311
	うち 常 用	12,529	14,177	13,510	2,376	616	2,992	3,326	690	763	4,779	7,771	1,866	2,821	1,052	3,873
	月間有効求人数	36,075	41,205	39,884	7,229	1,964	9,193	9,202	2,141	2,459	13,802	22,995	5,073	8,330	3,486	11,816
	うち 常 用	32,639	37,148	35,947	6,374	1,734	8,108	8,451	1,875	2,164	12,490	20,598	4,681	7,458	3,210	10,668
就 職	就職件数(件)	4,306	4,845	4,048	719	195	914	743	305	285	1,333	2,247	735	742	324	1,066
	うち 常 用	3,968	4,377	3,651	633	178	811	681	269	253	1,203	2,014	689	674	274	948
	うち 中高年齢者	1,501	1,725	1,381	236	80	316	236	103	91	430	746	265	242	128	370
	うち 保受給者	851	848	837	142	48	190	163	69	66	298	488	147	148	54	202
	うち他県への就職件数	315	364	326	67	11	78	77	27	22	126	204	43	48	31	79
充 足	充足数(人)	4,261	4,741	3,972	723	154	877	799	274	237	1,310	2,187	685	724	376	1,100
	うち 常 用	3,925	4,303	3,582	645	143	788	723	240	209	1,172	1,960	638	655	329	984
	うち他県からの充足数	301	284	277	41	3	44	54	9	12	75	119	18	98	42	140
比	新規求人倍率(倍)	1.50	1.77	1.73	1.52	1.73	1.56	1.67	1.34	1.19	1.52	1.53	1.45	1.69	2.20	1.80
	有効求人倍率(倍)	0.94	1.21	1.23	1.01	1.10	1.03	1.13	0.82	0.93	1.03	1.03	0.86	1.26	1.94	1.40
率	就職率(%)	43.0	40.7	42.6	38.7	45.6	40.0	35.1	51.1	40.4	39.0	39.4	52.1	40.2	59.3	44.6
	うち中高年齢者の就職率	39.9	35.4	40.0	37.6	45.7	39.4	33.5	51.2	34.1	36.7	37.8	48.5	35.4	52.5	39.9
	充足率(%)	30.7	29.9	26.3	25.7	20.8	24.6	22.5	34.3	28.2	25.2	25.0	33.5	23.3	31.4	25.5

※県の有効求人倍率及び新規求人倍率は季節調整値、公共職業安定所の有効求人倍率及び新規求人倍率は原数値。

※就職率は新規求職者数ベース、充足率は新規求人数ベース

※雇用保険受給資格決定件数及び雇用保険受給者実人員の本月、前月、前年同月の合計欄には、運輸支局取扱分を含む。

6. 雇用保険業務概況

平成25年5月分

安定所別		22年度計	23年度計	24年度計	前年同月 (24年5月)	前月 (25年4月)	本月 (25年5月)	福 島	平	会津若松	郡 山	白 河	須 賀 川	二 本 松	相 双	運輸支局	
項目別																	
適	新規適用事業所数	1,305	1,593	1,749	160	250	204	33	37	36	45	16	9	7	21	0	
	廃止事業所数	1,121	1,107	1,030	85	114	94	14	32	17	13	5	6	5	2	0	
	月末事業所数	30,557	30,878	31,593	31,381	32,050	32,159	5,896	5,898	5,190	6,597	2,066	2,004	1,350	3,158	0	
	資格取得者数	98,895	110,394	113,289	13,666	18,388	14,173	3,533	1,801	2,078	3,936	800	704	403	918	0	
	資格喪失者数	92,824	116,334	101,626	7,894	16,680	8,375	1,789	1,182	1,224	2,452	507	450	289	482	0	
	月末被保険者数	521,036	504,676	518,319	514,924	521,078	527,011	109,088	86,632	69,938	138,602	37,799	30,575	21,658	32,719	0	
	離職票交付枚数	58,201	78,104	60,147	4,505	11,106	4,546	954	688	675	1,338	256	243	158	234	0	
	うち 高 齢	1,630	1,878	1,814	130	506	159	37	33	18	36	4	13	7	11	0	
	うち 特 例	2,169	1,759	1,677	29	119	25	2	0	15	2	2	2	2	0	0	
	うち 短 時 間	0	0	0	0	0	0	0	0	0	0	0	0	0	0	0	
給	受給資格決定件数	29,433	43,783	25,991	2,696	3,744	2,629	518	493	375	598	176	201	150	117	1	
	初回受給者数	26,032	40,238	21,458	2,909	2,031	3,070	604	560	430	689	241	219	150	176	1	
	受給者実人員	11,167	17,821	8,275	9,294	8,027	9,101	1,727	1,513	1,497	1,880	731	801	508	443	1	
	給付延日数	3,361,327	5,581,275	2,444,743	234,730	194,154	232,513	43,882	38,333	38,228	49,792	18,664	20,116	12,572	10,886	40	
	支給終了者数	21,604	30,274	16,508	1,478	1,176	1,194	242	215	179	258	77	87	79	57	0	
	支給金額(千円)	15,266,313	24,438,035	11,321,283	1,076,964	903,470	1,081,987	204,040	177,038	179,437	231,066	88,690	94,792	57,087	49,615	222	
	給付制限件数	10,966	10,220	10,417	1,169	973	1,262	245	252	228	219	81	87	76	74	0	
	特	受給資格決定件数	2,243	1,827	1,760	55	117	56	4	3	31	8	1	1	8	0	0
		受給者数	2,197	1,822	1,759	111	109	121	5	4	76	9	5	2	20	0	0
		支給金額(千円)	381,362	323,605	315,805	21,363	21,160	22,044	930	804	13,879	1,777	832	385	3,436	0	0
給付制限件数		3	4	5	0	0	0	0	0	0	0	0	0	0	0	0	
日	受給者実人員	0	8	0	0	0	0	0	0	0	0	0	0	0	0	0	
	支給金額(千円)	0	0	0	0	0	0	0	0	0	0	0	0	0	0	0	

※ 支給金額は千円未満四捨五入のため、県計とは一致しないことがある。

※ 平成21年4月より公共職業安定所の再編があったため、会津若松に会津若松所と喜多方所を、平に平所と勿来所を、相双に相馬所と富岡所を集約し計上している。

福島労働局 職業別(常用計)	25.5月								
	有効求職			有効求人			有効求人倍率		
	計	一般	パート	計	一般	パート	計	一般	パート
職業計	36,506	27,427	9,079	35,947	25,273	10,674	0.98	0.92	1.18
A管理的職業	107	98	9	114	112	2	1.07	1.14	0.22
B専門的・技術的職業	3,913	3,133	780	6,057	4,859	1,198	1.55	1.55	1.54
07開発技術者	241	235	6	273	271	2	1.13	1.15	0.33
08製造技術者	517	464	53	123	122	1	0.24	0.26	0.02
09建築・土木技術者等	222	213	9	935	929	6	4.21	4.36	0.67
10情報処理・通信技術者	273	263	10	202	197	5	0.74	0.75	0.50
11その他の技術者	78	74	4	21	21	0	0.27	0.28	0.00
12医師、薬剤師等	27	17	10	633	347	286	23.44	20.41	28.60
13保健師、助産師等	655	426	229	1,502	1,156	346	2.29	2.71	1.51
14医療技術者	129	106	23	442	341	101	3.43	3.22	4.39
15その他の保健医療	195	160	35	190	160	30	0.97	1.00	0.86
16社会福祉の専門的職業	783	538	245	977	799	178	1.25	1.49	0.73
22美術家、デザイナー等	217	201	16	130	98	32	0.60	0.49	2.00
05.06.17～21.23.24その他	576	436	140	629	418	211	1.09	0.96	1.51
C事務的職業	9,532	7,138	2,394	3,102	2,283	819	0.33	0.32	0.34
25一般事務員	8,384	6,168	2,216	2,197	1,602	595	0.26	0.26	0.27
26会計事務員	351	300	51	226	176	50	0.64	0.59	0.98
27生産関連事務員	303	259	44	232	148	84	0.77	0.57	1.91
28営業・販売関連事務員	364	317	47	316	262	54	0.87	0.83	1.15
29外勤事務員	10	9	1	17	13	4	1.70	1.44	4.00
30運輸・郵便事務	32	25	7	82	64	18	2.56	2.56	2.57
31事務用機器操作の職業	88	60	28	32	18	14	0.36	0.30	0.50
D販売の職業	3,316	2,336	980	4,182	2,321	1,861	1.26	0.99	1.90
32商品販売の職業	2,374	1,456	918	2,830	1,039	1,791	1.19	0.71	1.95
33販売類似の職業	87	68	19	77	68	9	0.89	1.00	0.47
34営業の職業	855	812	43	1,275	1,214	61	1.49	1.50	1.42
Eサービスの職業	4,180	2,705	1,475	7,250	3,549	3,701	1.73	1.31	2.51
35家庭生活支援サービス	16	8	8	17	12	5	1.06	1.50	0.63
36介護サービスの職業	1,257	897	360	2,319	1,520	799	1.84	1.69	2.22
37保健医療サービス	304	220	84	388	295	93	1.28	1.34	1.11
38生活衛生サービス	208	152	56	395	277	118	1.90	1.82	2.11
39飲食物調理の職業	1,022	526	496	1,605	633	972	1.57	1.20	1.96
40接客・給仕の職業	983	630	353	2,140	625	1,515	2.18	0.99	4.29
41居住施設・ビルの管理	94	72	22	61	25	36	0.65	0.35	1.64
42その他のサービス	296	200	96	325	162	163	1.10	0.81	1.70
F保安の職業	223	175	48	1,480	1,163	317	6.64	6.65	6.60
G農林漁業の職業	286	231	55	441	293	148	1.54	1.27	2.69
H生産工程の職業	6,566	5,532	1,034	3,736	2,980	756	0.57	0.54	0.73
49生産設備(金属)	86	78	8	4	4	0	0.05	0.05	0.00
50生産設備(金属除く)	108	98	10	34	28	6	0.31	0.29	0.60
51生産設備(機械)	128	118	10	42	42	0	0.33	0.36	0.00
52金属材料製造等	868	822	46	791	749	42	0.91	0.91	0.91
54製品製造・加工処理	1,656	1,224	432	1,568	1,013	555	0.95	0.83	1.28
57機械組立の職業	2,650	2,289	361	394	326	68	0.15	0.14	0.19
60機械整備・修理の職業	299	283	16	380	355	25	1.27	1.25	1.56
61製品検査(金属)	144	118	26	37	29	8	0.26	0.25	0.31
62製品検査(金属除く)	147	107	40	144	119	25	0.98	1.11	0.63
63機械検査の職業	263	206	57	123	106	17	0.47	0.51	0.30
64生産関連・生産類似	217	189	28	219	209	10	1.01	1.11	0.36
I輸送・機械運転の職業	1,395	1,276	119	2,454	2,253	201	1.76	1.77	1.69
65鉄道運転の職業	0			0					
66自動車運転の職業	996	912	84	2,022	1,833	189	2.03	2.01	2.25
67船舶・航空機運転	0			0	0				
68その他の輸送の職業	138	125	13	32	29	3	0.23	0.23	0.23
69定置・建設機械運転	261	239	22	400	391	9	1.53	1.64	0.41
J建設・採掘の職業	1,360	1,300	60	4,186	4,118	68	3.08	3.17	1.13
70建設躯体工事の職業	52	51	1	519	506	13	9.98	9.92	13.00
71建設の職業	242	236	6	644	641	3	2.66	2.72	0.50
72電気工事の職業	202	186	16	347	346	1	1.72	1.86	0.06
73土木の職業	858	821	37	2,672	2,621	51	3.11	3.19	1.38
74採掘の職業	6	6		4	4		0.67	0.67	
K運搬・清掃等の職業	4,750	2,894	1,856	2,945	1,342	1,603	0.62	0.46	0.86
75運搬の職業	1,163	956	207	946	598	348	0.81	0.63	1.68
76清掃の職業	1,136	537	599	1,226	409	817	1.08	0.76	1.36
77包装の職業	84	38	46	166	49	117	1.98	1.29	2.54
78その他の運搬等の職業	2,367	1,363	1,004	607	286	321	0.26	0.21	0.32
分類不能の職業	878	609	269	0			0.00	0.00	0.00

福島所 職業別(常用計)	25.5月								
	有効求職			有効求人			有効求人倍率		
	計	一般	パート	計	一般	パート	計	一般	パート
職業計	7,117	5,383	1,734	6,374	4,485	1,889	0.90	0.83	1.09
A管理的職業	26	22	4	14	14	0	0.54	0.64	0.00
B専門的・技術的職業	812	646	166	1,029	832	197	1.27	1.29	1.19
07開発技術者	41	38	3	13	13	0	0.32	0.34	0.00
08製造技術者	80	74	6	12	12	0	0.15	0.16	0.00
09建築・土木技術者等	44	42	2	162	161	1	3.68	3.83	0.50
10情報処理・通信技術者	63	62	1	10	8	2	0.16	0.13	2.00
11その他の技術者	16	15	1	0	0	0	0.00	0.00	0.00
12医師、薬剤師等	2	0	2	20	15	5	10.00		2.50
13保健師、助産師等	127	84	43	319	248	71	2.51	2.95	1.65
14医療技術者	35	26	9	94	73	21	2.69	2.81	2.33
15その他の保健医療	39	33	6	37	33	4	0.95	1.00	0.67
16社会福祉の専門的職業	172	115	57	194	159	35	1.13	1.38	0.61
22美術家、デザイナー等	56	54	2	14	13	1	0.25	0.24	0.50
05.06.17～21.23.24その他	137	103	34	154	97	57	1.12	0.94	1.68
C事務的職業	2,214	1,681	533	744	548	196	0.34	0.33	0.37
25一般事務員	1,994	1,498	496	552	404	148	0.28	0.27	0.30
26会計事務員	74	66	8	56	38	18	0.76	0.58	2.25
27生産関連事務員	52	42	10	57	40	17	1.10	0.95	1.70
28営業・販売関連事務員	56	49	7	53	48	5	0.95	0.98	0.71
29外勤事務員	3	3	0	6	4	2	2.00	1.33	
30運輸・郵便事務	7	4	3	11	9	2	1.57	2.25	0.67
31事務用機器操作の職業	28	19	9	9	5	4	0.32	0.26	0.44
D販売の職業	642	467	175	777	471	306	1.21	1.01	1.75
32商品販売の職業	429	272	157	494	207	287	1.15	0.76	1.83
33販売類似の職業	33	22	11	29	25	4	0.88	1.14	0.36
34営業の職業	180	173	7	254	239	15	1.41	1.38	2.14
Eサービスの職業	816	518	298	1,526	876	650	1.87	1.69	2.18
35家庭生活支援サービス	4	0	4	8	8	0	2.00		0.00
36介護サービスの職業	284	195	89	629	458	171	2.21	2.35	1.92
37保健医療サービス	74	57	17	71	52	19	0.96	0.91	1.12
38生活衛生サービス	35	27	8	90	60	30	2.57	2.22	3.75
39飲食物調理の職業	210	101	109	299	156	143	1.42	1.54	1.31
40接客・給仕の職業	142	93	49	366	115	251	2.58	1.24	5.12
41居住施設・ビルの管理	21	16	5	6	1	5	0.29	0.06	1.00
42その他のサービス	46	29	17	57	26	31	1.24	0.90	1.82
F保安の職業	51	43	8	334	301	33	6.55	7.00	4.13
G農林漁業の職業	58	49	9	92	42	50	1.59	0.86	5.56
H生産工程の職業	1,095	934	161	392	313	79	0.36	0.34	0.49
49生産設備(金属)	8	8	0	1	1	0	0.13	0.13	
50生産設備(金属除く)	25	25	0	1	1	0	0.04	0.04	
51生産設備(機械)	38	36	2	2	2	0	0.05	0.06	0.00
52金属材料製造等	111	107	4	83	82	1	0.75	0.77	0.25
54製品製造・加工処理	239	165	74	146	81	65	0.61	0.49	0.88
57機械組立の職業	504	445	59	54	48	6	0.11	0.11	0.10
60機械整備・修理の職業	46	43	3	46	41	5	1.00	0.95	1.67
61製品検査(金属)	12	9	3	3	3	0	0.25	0.33	0.00
62製品検査(金属除く)	24	18	6	18	17	1	0.75	0.94	0.17
63機械検査の職業	39	32	7	6	6	0	0.15	0.19	0.00
64生産関連・生産類似	49	46	3	32	31	1	0.65	0.67	0.33
I輸送・機械運転の職業	215	192	23	415	396	19	1.93	2.06	0.83
65鉄道運転の職業	0	0	0	0	0	0			
66自動車運転の職業	155	138	17	374	356	18	2.41	2.58	1.06
67船舶・航空機運転	0	0	0	0	0	0			
68その他の輸送の職業	20	17	3	2	2	0	0.10	0.12	0.00
69定置・建設機械運転	40	37	3	39	38	1	0.98	1.03	0.33
J建設・採掘の職業	216	203	13	559	536	23	2.59	2.64	1.77
70建設躯体工事の職業	13	13	0	85	85	0	6.54	6.54	
71建設の職業	28	28	0	69	69	0	2.46	2.46	
72電気工事の職業	39	33	6	53	53	0	1.36	1.61	0.00
73土木の職業	135	128	7	352	329	23	2.61	2.57	3.29
74採掘の職業	1	1	0	0	0	0	0.00	0.00	
K運搬・清掃等の職業	877	572	305	492	156	336	0.56	0.27	1.10
75運搬の職業	220	186	34	100	52	48	0.45	0.28	1.41
76清掃の職業	173	90	83	297	73	224	1.72	0.81	2.70
77包装の職業	12	8	4	5	1	4	0.42	0.13	1.00
78その他の運搬等の職業	472	288	184	90	30	60	0.19	0.10	0.33
分類不能の職業	95	56	39	0	0	0	0.00	0.00	0.00

平所 職業別(常用計)	25.5月								
	有効求職			有効求人			有効求人倍率		
	計	一般	パート	計	一般	パート	計	一般	パート
職業計	6,603	4,774	1,829	7,458	5,321	2,137	1.13	1.11	1.17
A管理的職業	18	16	2	31	29	2	1.72	1.81	1.00
B専門的・技術的職業	719	556	163	1,233	961	272	1.71	1.73	1.67
07開発技術者	53	51	2	61	61	0	1.15	1.20	0.00
08製造技術者	104	95	9	14	14	0	0.13	0.15	0.00
09建築・土木技術者等	38	34	4	174	172	2	4.58	5.06	0.50
10情報処理・通信技術者	48	46	2	62	62	0	1.29	1.35	0.00
11その他の技術者	14	12	2	5	5		0.36	0.42	0.00
12医師、薬剤師等	8	5	3	123	71	52	15.38	14.20	17.33
13保健師、助産師等	133	79	54	375	267	108	2.82	3.38	2.00
14医療技術者	19	12	7	98	74	24	5.16	6.17	3.43
15その他の保健医療	30	21	9	54	43	11	1.80	2.05	1.22
16社会福祉の専門的職業	125	83	42	160	118	42	1.28	1.42	1.00
22美術家、デザイナー等	36	32	4	27	22	5	0.75	0.69	1.25
05.06.17~21.23.24その他	111	86	25	80	52	28	0.72	0.60	1.12
C事務的職業	1,770	1,249	521	516	388	128	0.29	0.31	0.25
25一般事務員	1,558	1,073	485	352	248	104	0.23	0.23	0.21
26会計事務員	74	59	15	28	23	5	0.38	0.39	0.33
27生産関連事務員	47	42	5	36	29	7	0.77	0.69	1.40
28営業・販売関連事務員	65	53	12	70	61	9	1.08	1.15	0.75
29外勤事務員	2	2		2	1	1	1.00	0.50	
30運輸・郵便事務	9	8	1	25	23	2	2.78	2.88	2.00
31事務用機器操作の職業	15	12	3	3	3	0	0.20	0.25	0.00
D販売の職業	565	381	184	806	474	332	1.43	1.24	1.80
32商品販売の職業	405	230	175	560	231	329	1.38	1.00	1.88
33販売類似的職業	7	7	0	17	16	1	2.43	2.29	
34営業の職業	153	144	9	229	227	2	1.50	1.58	0.22
Eサービスの職業	817	479	338	1,666	765	901	2.04	1.60	2.67
35家庭生活支援サービス	2	1	1	5	1	4	2.50	1.00	4.00
36介護サービスの職業	228	144	84	599	332	267	2.63	2.31	3.18
37保健医療サービス	66	46	20	121	92	29	1.83	2.00	1.45
38生活衛生サービス	48	33	15	114	71	43	2.38	2.15	2.87
39飲食物調理の職業	187	86	101	438	157	281	2.34	1.83	2.78
40接客・給仕の職業	218	124	94	333	82	251	1.53	0.66	2.67
41居住施設・ビルの管理	14	9	5	6	1	5	0.43	0.11	1.00
42その他のサービス	54	36	18	50	29	21	0.93	0.81	1.17
F保安の職業	33	28	5	217	189	28	6.58	6.75	5.60
G農林漁業の職業	49	37	12	59	53	6	1.20	1.43	0.50
H生産工程の職業	1,057	872	185	965	836	129	0.91	0.96	0.70
49生産設備(金属)	8	8		1	1		0.13	0.13	
50生産設備(金属除く)	23	20	3	11	11		0.48	0.55	0.00
51生産設備(機械)	9	9		9	9		1.00	1.00	
52金属材料製造等	156	149	7	235	227	8	1.51	1.52	1.14
54製品製造・加工処理	303	226	77	365	271	94	1.20	1.20	1.22
57機械組立の職業	363	306	57	93	80	13	0.26	0.26	0.23
60機械整備・修理の職業	52	48	4	79	74	5	1.52	1.54	1.25
61製品検査(金属)	22	17	5	11	10	1	0.50	0.59	0.20
62製品検査(金属除く)	30	17	13	40	39	1	1.33	2.29	0.08
63機械検査の職業	45	29	16	65	59	6	1.44	2.03	0.38
64生産関連・生産類似	46	43	3	56	55	1	1.22	1.28	0.33
I輸送・機械運転の職業	313	281	32	471	432	39	1.50	1.54	1.22
65鉄道運転の職業	0			0					
66自動車運転の職業	209	189	20	379	343	36	1.81	1.81	1.80
67船舶・航空機運転	0			0	0				
68その他の輸送の職業	38	33	5	13	13	0	0.34	0.39	0.00
69位置・建設機械運転	66	59	7	79	76	3	1.20	1.29	0.43
J建設・採掘の職業	293	284	9	892	888	4	3.04	3.13	0.44
70建設躯体工事の職業	12	12		147	147	0	12.25	12.25	
71建設の職業	44	41	3	167	164	3	3.80	4.00	1.00
72電気工事の職業	68	66	2	91	91	0	1.34	1.38	0.00
73土木の職業	169	165	4	486	485	1	2.88	2.94	0.25
74採掘の職業	0			1	1				
K運搬・清掃等の職業	837	498	339	602	306	296	0.72	0.61	0.87
75運搬の職業	175	147	28	209	147	62	1.19	1.00	2.21
76清掃の職業	215	93	122	210	52	158	0.98	0.56	1.30
77包装の職業	14	6	8	33	27	6	2.36	4.50	0.75
78その他の運搬等の職業	433	252	181	150	80	70	0.35	0.32	0.39
分類不能の職業	132	93	39	0			0.00	0.00	0.00

会津若松所 職業別(常用計)	25.5月								
	有効求職			有効求人			有効求人倍率		
	計	一般	パート	計	一般	パート	計	一般	パート
職業計	5,874	4,417	1,457	4,681	2,872	1,809	0.80	0.65	1.24
A管理的職業	21	20	1	10	10		0.48	0.50	0.00
B専門的・技術的職業	622	512	110	681	592	89	1.09	1.16	0.81
07開発技術者	36	36		15	15		0.42	0.42	
08製造技術者	80	77	3	57	56	1	0.71	0.73	0.33
09建築・土木技術者等	49	49		120	120	0	2.45	2.45	
10情報処理・通信技術者	44	43	1	24	23	1	0.55	0.53	1.00
11その他の技術者	15	14	1	2	2		0.13	0.14	0.00
12医師、薬剤師等	4	2	2	16	13	3	4.00	6.50	1.50
13保健師、助産師等	131	92	39	189	162	27	1.44	1.76	0.69
14医療技術者	26	24	2	29	25	4	1.12	1.04	2.00
15その他の保健医療	26	21	5	18	16	2	0.69	0.76	0.40
16社会福祉の専門的職業	113	77	36	124	107	17	1.10	1.39	0.47
22美術家、デザイナー等	19	16	3	11	7	4	0.58	0.44	1.33
05.06.17～21.23.24その他	79	61	18	76	46	30	0.96	0.75	1.67
C事務的職業	1,357	1,047	310	352	245	107	0.26	0.23	0.35
25一般事務員	1,201	912	289	267	180	87	0.22	0.20	0.30
26会計事務員	49	41	8	20	19	1	0.41	0.46	0.13
27生産関連事務員	34	30	4	18	8	10	0.53	0.27	2.50
28営業・販売関連事務員	54	49	5	27	24	3	0.50	0.49	0.60
29外勤事務員	2	2		4	4	0	2.00	2.00	
30運輸・郵便事務	4	4		9	7	2	2.25	1.75	
31事務用機器操作の職業	13	9	4	7	3	4	0.54	0.33	1.00
D販売の職業	565	375	190	729	316	413	1.29	0.84	2.17
32商品販売の職業	415	235	180	548	144	404	1.32	0.61	2.24
33販売類似の職業	9	7	2	11	8	3	1.22	1.14	1.50
34営業の職業	141	133	8	170	164	6	1.21	1.23	0.75
Eサービスの職業	779	535	244	1,143	515	628	1.47	0.96	2.57
35家庭生活支援サービス	2	2		1	1	0	0.50	0.50	
36介護サービスの職業	208	158	50	273	177	96	1.31	1.12	1.92
37保健医療サービス	45	35	10	22	19	3	0.49	0.54	0.30
38生活衛生サービス	24	19	5	27	20	7	1.13	1.05	1.40
39飲食物調理の職業	193	120	73	173	93	80	0.90	0.78	1.10
40接客・給仕の職業	231	147	84	599	185	414	2.59	1.26	4.93
41居住施設・ビルの管理	16	14	2	15	5	10	0.94	0.36	5.00
42その他のサービス	60	40	20	33	15	18	0.55	0.38	0.90
F保安の職業	36	29	7	268	154	114	7.44	5.31	16.29
G農林漁業の職業	46	40	6	94	69	25	2.04	1.73	4.17
H生産工程の職業	1,079	900	179	419	293	126	0.39	0.33	0.70
49生産設備(金属)	9	8	1	0	0		0.00	0.00	0.00
50生産設備(金属除く)	15	15		7	6	1	0.47	0.40	
51生産設備(機械)	17	14	3	0	0	0	0.00	0.00	0.00
52金属材料製造等	115	107	8	80	79	1	0.70	0.74	0.13
54製品製造・加工処理	263	193	70	186	93	93	0.71	0.48	1.33
57機械組立の職業	521	441	80	47	31	16	0.09	0.07	0.20
60機械整備・修理の職業	73	69	4	39	38	1	0.53	0.55	0.25
61製品検査(金属)	4	4		8	2	6	2.00	0.50	
62製品検査(金属除く)	9	7	2	16	11	5	1.78	1.57	2.50
63機械検査の職業	27	19	8	6	3	3	0.22	0.16	0.38
64生産関連・生産類似	26	23	3	30	30	0	1.15	1.30	0.00
I輸送・機械運転の職業	220	200	20	240	203	37	1.09	1.02	1.85
65鉄道運転の職業	0			0					
66自動車運転の職業	167	155	12	182	147	35	1.09	0.95	2.92
67船舶・航空機運転	0			0	0				
68その他の輸送の職業	10	7	3	4	3	1	0.40	0.43	0.33
69定置・建設機械運転	43	38	5	54	53	1	1.26	1.39	0.20
J建設・採掘の職業	199	188	11	334	331	3	1.68	1.76	0.27
70建設躯体工事の職業	6	5	1	45	42	3	7.50	8.40	3.00
71建設の職業	54	52	2	59	59	0	1.09	1.13	0.00
72電気工事の職業	22	20	2	25	25	0	1.14	1.25	0.00
73土木の職業	116	110	6	205	205	0	1.77	1.86	0.00
74採掘の職業	1	1		0	0		0.00	0.00	
K運搬・清掃等の職業	913	553	360	411	144	267	0.45	0.26	0.74
75運搬の職業	179	153	26	101	51	50	0.56	0.33	1.92
76清掃の職業	266	128	138	190	52	138	0.71	0.41	1.00
77包装の職業	11	4	7	38	1	37	3.45	0.25	5.29
78その他の運搬等の職業	457	268	189	82	40	42	0.18	0.15	0.22
分類不能の職業	37	18	19	0			0.00	0.00	0.00

郡山所 職業別(常用計)	25.5月								
	有効求職			有効求人			有効求人倍率		
	計	一般	パート	計	一般	パート	計	一般	パート
職業計	8,097	6,151	1,946	8,451	5,961	2,490	1.04	0.97	1.28
A管理的職業	18	17	1	30	30	0	1.67	1.76	0.00
B専門的・技術的職業	941	747	194	1,751	1,326	425	1.86	1.78	2.19
07開発技術者	57	56	1	106	106	0	1.86	1.89	0.00
08製造技術者	125	105	20	15	15	0	0.12	0.14	0.00
09建築・土木技術者等	54	52	2	192	191	1	3.56	3.67	0.50
10情報処理・通信技術者	67	63	4	75	73	2	1.12	1.16	0.50
11その他の技術者	17	17		3	3	0	0.18	0.18	
12医師、薬剤師等	8	6	2	444	227	217	55.50	37.83	108.50
13保健師、助産師等	130	80	50	263	192	71	2.02	2.40	1.42
14医療技術者	24	21	3	93	73	20	3.88	3.48	6.67
15その他の保健医療	62	50	12	50	41	9	0.81	0.82	0.75
16社会福祉の専門的職業	196	134	62	286	247	39	1.46	1.84	0.63
22美術家、デザイナー等	65	61	4	63	44	19	0.97	0.72	4.75
05.06.17～21.23.24その他	136	102	34	161	114	47	1.18	1.12	1.38
C事務的職業	2,302	1,703	599	829	599	230	0.36	0.35	0.38
25一般事務員	2,018	1,463	555	565	413	152	0.28	0.28	0.27
26会計事務員	84	72	12	69	53	16	0.82	0.74	1.33
27生産関連事務員	68	57	11	61	32	29	0.90	0.56	2.64
28営業・販売関連事務員	105	92	13	111	85	26	1.06	0.92	2.00
29外勤事務員	2	1	1	1	1	0	0.50	1.00	0.00
30運輸・郵便事務	7	6	1	13	10	3	1.86	1.67	3.00
31事務用機器操作の職業	18	12	6	9	5	4	0.50	0.42	0.67
D販売の職業	809	637	172	1,011	604	407	1.25	0.95	2.37
32商品販売の職業	553	394	159	656	256	400	1.19	0.65	2.52
33販売類似の職業	17	16	1	15	14	1	0.88	0.88	1.00
34営業の職業	239	227	12	340	334	6	1.42	1.47	0.50
Eサービスの職業	826	537	289	1,462	779	683	1.77	1.45	2.36
35家庭生活支援サービス	3	1	2	3	2	1	1.00	2.00	0.50
36介護サービスの職業	238	177	61	460	337	123	1.93	1.90	2.02
37保健医療サービス	55	39	16	77	65	12	1.40	1.67	0.75
38生活衛生サービス	55	41	14	106	83	23	1.93	2.02	1.64
39飲食物調理の職業	202	103	99	295	99	196	1.46	0.96	1.98
40接客・給仕の職業	196	127	69	408	129	279	2.08	1.02	4.04
41居住施設・ビルの管理	28	18	10	22	9	13	0.79	0.50	1.30
42その他のサービス	49	31	18	91	55	36	1.86	1.77	2.00
F保安の職業	50	36	14	509	387	122	10.18	10.75	8.71
G農林漁業の職業	48	38	10	53	36	17	1.10	0.95	1.70
H生産工程の職業	1,276	1,092	184	637	467	170	0.50	0.43	0.92
49生産設備(金属)	7	7		2	2		0.29	0.29	
50生産設備(金属除く)	13	12	1	3	3	0	0.23	0.25	0.00
51生産設備(機械)	15	15	0	2	2		0.13	0.13	
52金属材料製造等	157	149	8	105	96	9	0.67	0.64	1.13
54製品製造・加工処理	296	209	87	290	143	147	0.98	0.68	1.69
57機械組立の職業	601	526	75	54	54	0	0.09	0.10	0.00
60機械整備・修理の職業	63	62	1	99	97	2	1.57	1.56	2.00
61製品検査(金属)	19	17	2	5	5	0	0.26	0.29	0.00
62製品検査(金属除く)	19	18	1	18	16	2	0.95	0.89	2.00
63機械検査の職業	58	51	7	19	13	6	0.33	0.25	0.86
64生産関連・生産類似	28	26	2	40	36	4	1.43	1.38	2.00
I輸送・機械運転の職業	255	235	20	485	426	59	1.90	1.81	2.95
65鉄道運転の職業	0			0					
66自動車運転の職業	191	175	16	424	366	58	2.22	2.09	3.63
67船舶・航空機運転	0			0					
68その他の輸送の職業	22	21	1	3	3	0	0.14	0.14	0.00
69定置・建設機械運転	42	39	3	58	57	1	1.38	1.46	0.33
J建設・採掘の職業	268	260	8	994	987	7	3.71	3.80	0.88
70建設躯体工事の職業	12	12		87	87	0	7.25	7.25	
71建設の職業	56	56		200	200	0	3.57	3.57	
72電気工事の職業	29	28	1	55	55	0	1.90	1.96	0.00
73土木の職業	168	161	7	650	643	7	3.87	3.99	1.00
74採掘の職業	3	3		2	2		0.67	0.67	
K運搬・清掃等の職業	976	589	387	690	320	370	0.71	0.54	0.96
75運搬の職業	348	275	73	206	142	64	0.59	0.52	0.88
76清掃の職業	203	91	112	342	139	203	1.68	1.53	1.81
77包装の職業	30	12	18	40	4	36	1.33	0.33	2.00
78その他の運搬等の職業	395	211	184	102	35	67	0.26	0.17	0.36
分類不能の職業	328	260	68	0			0.00	0.00	0.00

白河所 職業別(常用計)	25.5月								
	有効求職			有効求人			有効求人倍率		
	計	一般	パート	計	一般	パート	計	一般	パート
職業計	2,606	1,974	632	1,875	1,414	461	0.72	0.72	0.73
A 管理的職業	10	10	0	10	10	0	1.00	1.00	#DIV/0!
B 専門的・技術的職業	266	224	42	341	294	47	1.28	1.31	1.12
07 開発技術者	23	23		33	32	1	1.43	1.39	
08 製造技術者	44	41	3	9	9	0	0.20	0.22	0.00
09 建築・土木技術者等	11	11		56	56	0	5.09	5.09	
10 情報処理・通信技術者	18	18		14	14		0.78	0.78	
11 その他の技術者	6	6		2	2		0.33	0.33	
12 医師、薬剤師等	1	1		6	4	2	6.00	4.00	
13 保健師、助産師等	47	32	15	86	70	16	1.83	2.19	1.07
14 医療技術者	5	5		25	18	7	5.00	3.60	
15 その他の保健医療	10	8	2	9	8	1	0.90	1.00	0.50
16 社会福祉の専門的職業	57	46	11	66	59	7	1.16	1.28	0.64
22 美術家、デザイナー等	9	9		7	4	3	0.78	0.44	
05.06.17~21.23.24その他	35	24	11	28	18	10	0.80	0.75	0.91
C 事務的職業	596	462	134	149	113	36	0.25	0.24	0.27
25 一般事務員	493	371	122	107	80	27	0.22	0.22	0.22
26 会計事務員	19	17	2	6	5	1	0.32	0.29	0.50
27 生産関連事務員	48	45	3	13	9	4	0.27	0.20	1.33
28 営業・販売関連事務員	32	27	5	13	13	0	0.41	0.48	0.00
29 外勤事務員	0			0	0	0			
30 運輸・郵便事務	0	0		9	5	4			
31 事務用機器操作の職業	4	2	2	1	1	0	0.25	0.50	0.00
D 販売の職業	213	134	79	166	98	68	0.78	0.73	0.86
32 商品販売の職業	174	98	76	90	37	53	0.52	0.38	0.70
33 販売類似の職業	5	3	2	2	2	0	0.40	0.67	0.00
34 営業の職業	34	33	1	74	59	15	2.18	1.79	15.00
E サービスの職業	280	184	96	288	128	160	1.03	0.70	1.67
35 家庭生活支援サービス	0			0	0	0			
36 介護サービスの職業	67	51	16	60	27	33	0.90	0.53	2.06
37 保健医療サービス	15	6	9	29	17	12	1.93	2.83	1.33
38 生活衛生サービス	10	7	3	9	8	1	0.90	1.14	0.33
39 飲食物調理の職業	77	40	37	90	35	55	1.17	0.88	1.49
40 接客・給仕の職業	76	54	22	76	33	43	1.00	0.61	1.95
41 居住施設・ビルの管理	1	1		2	0	2	2.00	0.00	
42 その他のサービス	34	25	9	22	8	14	0.65	0.32	1.56
F 保安の職業	13	11	2	17	15	2	1.31	1.36	1.00
G 農林漁業の職業	28	25	3	37	31	6	1.32	1.24	2.00
H 生産工程の職業	623	515	108	380	302	78	0.61	0.59	0.72
49 生産設備(金属)	4	4		0	0	0	0.00	0.00	
50 生産設備(金属除く)	10	9	1	5	5		0.50	0.56	0.00
51 生産設備(機械)	9	7	2	0	0		0.00	0.00	0.00
52 金属材料製造等	100	95	5	77	77	0	0.77	0.81	0.00
54 製品製造・加工処理	149	118	31	206	150	56	1.38	1.27	1.81
57 機械組立の職業	194	165	29	34	20	14	0.18	0.12	0.48
60 機械整備・修理の職業	21	19	2	27	25	2	1.29	1.32	1.00
61 製品検査(金属)	37	28	9	5	4	1	0.14	0.14	0.11
62 製品検査(金属除く)	32	22	10	9	5	4	0.28	0.23	0.40
63 機械検査の職業	41	29	12	1	0	1	0.02	0.00	0.08
64 生産関連・生産類似	26	19	7	16	16	0	0.62	0.84	0.00
I 輸送・機械運転の職業	106	97	9	160	149	11	1.51	1.54	1.22
65 鉄道運転の職業	0			0					
66 自動車運転の職業	71	64	7	135	124	11	1.90	1.94	1.57
67 船舶・航空機運転	0			0					
68 その他の輸送の職業	14	14		1	1	0	0.07	0.07	
69 定置・建設機械運転	21	19	2	24	24	0	1.14	1.26	0.00
J 建設・採掘の職業	66	63	3	212	207	5	3.21	3.29	1.67
70 建設躯体工事の職業	5	5		5	5		1.00	1.00	
71 建設の職業	9	9		24	24	0	2.67	2.67	
72 電気工事の職業	7	6	1	17	17		2.43	2.83	0.00
73 土木の職業	45	43	2	166	161	5	3.69	3.74	2.50
74 採掘の職業	0			0	0				
K 運搬・清掃等の職業	248	146	102	115	67	48	0.46	0.46	0.47
75 運搬の職業	55	46	9	35	17	18	0.64	0.37	2.00
76 清掃の職業	71	36	35	44	19	25	0.62	0.53	0.71
77 包装の職業	3	1	2	8	8	0	2.67	8.00	0.00
78 その他の運搬等の職業	119	63	56	28	23	5	0.24	0.37	0.09
分類不能の職業	157	103	54	0			0.00	0.00	0.00

須賀川所 職業別(常用計)	25.5月								
	有効求職			有効求人			有効求人倍率		
	計	一般	パート	計	一般	パート	計	一般	パート
職業計	2,631	2,063	568	2,164	1,565	599	0.82	0.76	1.05
A 管理的職業	5	5		7	7		1.40	1.40	#DIV/0!
B 専門的・技術的職業	239	197	42	300	240	60	1.26	1.22	1.43
07 開発技術者	15	15		27	26	1	1.80	1.73	
08 製造技術者	32	28	4	8	8	0	0.25	0.29	0.00
09 建築・土木技術者等	6	6		43	41	2	7.17	6.83	
10 情報処理・通信技術者	16	15	1	12	12	0	0.75	0.80	0.00
11 その他の技術者	2	2		4	4		2.00	2.00	
12 医師、薬剤師等	3	2	1	8	5	3	2.67	2.50	3.00
13 保健師、助産師等	36	28	8	56	40	16	1.56	1.43	2.00
14 医療技術者	5	4	1	34	26	8	6.80	6.50	8.00
15 その他の保健医療	12	12		11	9	2	0.92	0.75	
16 社会福祉の専門的職業	67	48	19	63	48	15	0.94	1.00	0.79
22 美術家、デザイナー等	14	12	2	4	4		0.29	0.33	0.00
05.06.17~21.23.24その他	31	25	6	30	17	13	0.97	0.68	2.17
C 事務的職業	540	419	121	133	94	39	0.25	0.22	0.32
25 一般事務員	459	350	109	77	53	24	0.17	0.15	0.22
26 会計事務員	20	20		9	9	0	0.45	0.45	
27 生産関連事務員	32	25	7	19	12	7	0.59	0.48	1.00
28 営業・販売関連事務員	20	18	2	19	15	4	0.95	0.83	2.00
29 外勤事務員	0			0	0	0			
30 運輸・郵便事務	3	2	1	7	5	2	2.33	2.50	2.00
31 事務用機器操作の職業	6	4	2	2	0	2	0.33	0.00	1.00
D 販売の職業	218	151	67	216	100	116	0.99	0.66	1.73
32 商品販売の職業	160	96	64	161	45	116	1.01	0.47	1.81
33 販売類似の職業	8	8		0	0	0	0.00	0.00	
34 営業の職業	50	47	3	55	55	0	1.10	1.17	0.00
E サービスの職業	266	200	66	383	178	205	1.44	0.89	3.11
35 家庭生活支援サービス	1	0	1	0	0	0	0.00		0.00
36 介護サービスの職業	88	76	12	98	66	32	1.11	0.87	2.67
37 保健医療サービス	26	19	7	29	20	9	1.12	1.05	1.29
38 生活衛生サービス	14	9	5	14	10	4	1.00	1.11	0.80
39 飲食物調理の職業	59	36	23	86	32	54	1.46	0.89	2.35
40 接客・給仕の職業	42	32	10	122	30	92	2.90	0.94	9.20
41 居住施設・ビルの管理	6	6		2	1	1	0.33	0.17	
42 その他のサービス	30	22	8	32	19	13	1.07	0.86	1.63
F 保安の職業	11	9	2	13	10	3	1.18	1.11	1.50
G 農林漁業の職業	20	17	3	42	31	11	2.10	1.82	3.67
H 生産工程の職業	715	629	86	328	283	45	0.46	0.45	0.52
49 生産設備(金属)	7	7		0	0		0.00	0.00	
50 生産設備(金属除く)	6	5	1	1	1		0.17	0.20	0.00
51 生産設備(機械)	14	13	1	0	0		0.00	0.00	0.00
52 金属材料製造等	120	112	8	91	86	5	0.76	0.77	0.63
54 製品製造・加工処理	258	210	48	112	91	21	0.43	0.43	0.44
57 機械組立の職業	205	184	21	58	51	7	0.28	0.28	0.33
60 機械整備・修理の職業	20	19	1	18	14	4	0.90	0.74	4.00
61 製品検査(金属)	35	33	2	1	1	0	0.03	0.03	0.00
62 製品検査(金属除く)	15	13	2	17	13	4	1.13	1.00	2.00
63 機械検査の職業	22	20	2	3	3	0	0.14	0.15	0.00
64 生産関連・生産類似	13	13		27	23	4	2.08	1.77	
I 輸送・機械運転の職業	106	100	6	221	213	8	2.08	2.13	1.33
65 鉄道運転の職業	0			0					
66 自動車運転の職業	81	77	4	209	203	6	2.58	2.64	1.50
67 船舶・航空機運転	0			0					
68 その他の輸送の職業	14	13	1	1	1	0	0.07	0.08	0.00
69 設置・建設機械運転	11	10	1	11	9	2	1.00	0.90	2.00
J 建設・採掘の職業	66	64	2	262	259	3	3.97	4.05	1.50
70 建設躯体工事の職業	2	2		44	44		22.00	22.00	
71 建設の職業	10	10		22	22	0	2.20	2.20	
72 電気工事の職業	8	8		22	22	0	2.75	2.75	
73 土木の職業	46	44	2	173	170	3	3.76	3.86	1.50
74 採掘の職業	0			1	1				
K 運搬・清掃等の職業	387	230	157	259	150	109	0.67	0.65	0.69
75 運搬の職業	83	69	14	126	94	32	1.52	1.36	2.29
76 清掃の職業	88	35	53	54	35	19	0.61	1.00	0.36
77 包装の職業	2	1	1	36	4	32	18.00	4.00	32.00
78 その他の運搬等の職業	214	125	89	43	17	26	0.20	0.14	0.29
分類不能の職業	58	42	16	0			0.00	0.00	0.00

相双所 職業別(常用計)	25.5月								
	有効求職			有効求人			有効求人倍率		
	計	一般	パート	計	一般	パート	計	一般	パート
職業計	1,794	1,319	475	3,210	2,379	831	1.79	1.80	1.75
A管理的職業	4	3	1	6	6		1.50	2.00	0.00
B専門的・技術的職業	137	109	28	442	378	64	3.23	3.47	2.29
07開発技術者	7	7		10	10	0	1.43	1.43	
08製造技術者	15	13	2	6	6		0.40	0.46	0.00
09建築・土木技術者等	11	10	1	128	128	0	11.64	12.80	0.00
10情報処理・通信技術者	5	4	1	0	0		0.00	0.00	0.00
11その他の技術者	7	7		0	0		0.00	0.00	
12医師、薬剤師等	0			15	11	4			
13保健師、助産師等	27	17	10	141	118	23	5.22	6.94	2.30
14医療技術者	6	6		37	27	10	6.17	4.50	
15その他の保健医療	5	4	1	4	3	1	0.80	0.75	1.00
16社会福祉の専門的職業	26	19	7	36	29	7	1.38	1.53	1.00
22美術家、デザイナー等	4	4		3	3	0	0.75	0.75	
05.06.17~21.23.24その他	24	18	6	62	43	19	2.58	2.39	3.17
C事務的職業	389	287	102	282	226	56	0.72	0.79	0.55
25一般事務員	344	251	93	220	182	38	0.64	0.73	0.41
26会計事務員	15	11	4	27	21	6	1.80	1.91	1.50
27生産関連事務員	9	8	1	16	13	3	1.78	1.63	3.00
28営業・販売関連事務員	14	13	1	14	7	7	1.00	0.54	7.00
29外勤事務員	1	1		2	2	0	2.00	2.00	
30運輸・郵便事務	2	1	1	2	0	2	1.00	0.00	2.00
31事務用機器操作の職業	4	2	2	1	1		0.25	0.50	0.00
D販売の職業	156	99	57	336	173	163	2.15	1.75	2.86
32商品販売の職業	128	73	55	249	93	156	1.95	1.27	2.84
33販売類似の職業	1	1		3	3	0	3.00	3.00	
34営業の職業	27	25	2	84	77	7	3.11	3.08	3.50
Eサービスの職業	208	121	87	512	210	302	2.46	1.74	3.47
35家庭生活支援サービス	1	1		0	0	0	0.00	0.00	
36介護サービスの職業	70	42	28	127	79	48	1.81	1.88	1.71
37保健医療サービス	9	6	3	17	14	3	1.89	2.33	1.00
38生活衛生サービス	12	9	3	34	24	10	2.83	2.67	3.33
39飲食物調理の職業	63	26	37	157	49	108	2.49	1.88	2.92
40接客・給仕の職業	39	26	13	157	30	127	4.03	1.15	9.77
41居住施設・ビルの管理	5	5		8	8	0	1.60	1.60	
42その他のサービス	9	6	3	12	6	6	1.33	1.00	2.00
F保安の職業	17	11	6	73	68	5	4.29	6.18	0.83
G農林漁業の職業	23	13	10	56	25	31	2.43	1.92	3.10
H生産工程の職業	310	254	56	415	340	75	1.34	1.34	1.34
49生産設備(金属)	12	11	1	0			0.00	0.00	0.00
50生産設備(金属除く)	11	9	2	6	1	5	0.55	0.11	2.50
51生産設備(機械)	24	23	1	29	29		1.21	1.26	0.00
52金属材料製造等	54	50	4	91	75	16	1.69	1.50	4.00
54製品製造・加工処理	59	37	22	150	114	36	2.54	3.08	1.64
57機械組立の職業	97	81	16	27	22	5	0.28	0.27	0.31
60機械整備・修理の職業	14	14	0	52	48	4	3.71	3.43	
61製品検査(金属)	9	6	3	4	4	0	0.44	0.67	0.00
62製品検査(金属除く)	6	5	1	24	16	8	4.00	3.20	8.00
63機械検査の職業	13	10	3	23	22	1	1.77	2.20	0.33
64生産関連・生産類似	11	8	3	9	9	0	0.82	1.13	0.00
I輸送・機械運転の職業	91	85	6	262	244	18	2.88	2.87	3.00
65鉄道運転の職業	0			0					
66自動車運転の職業	65	60	5	155	137	18	2.38	2.28	3.60
67船舶・航空機運転	0			0					
68その他の輸送の職業	3	3		3	3		1.00	1.00	
69設置・建設機械運転	23	22	1	104	104	0	4.52	4.73	0.00
J建設・採掘の職業	170	161	9	620	608	12	3.65	3.78	1.33
70建設躯体工事の職業	1	1		45	45	0	45.00	45.00	
71建設の職業	25	25		68	68	0	2.72	2.72	
72電気工事の職業	24	21	3	56	56	0	2.33	2.67	0.00
73土木の職業	119	113	6	451	439	12	3.79	3.88	2.00
74採掘の職業	1	1		0			0.00	0.00	
K運搬・清掃等の職業	246	155	91	206	101	105	0.84	0.65	1.15
75運搬の職業	29	26	3	75	40	35	2.59	1.54	11.67
76清掃の職業	69	40	29	72	32	40	1.04	0.80	1.38
77包装の職業	5	2	3	2	2	0	0.40	1.00	0.00
78その他の運搬等の職業	143	87	56	57	27	30	0.40	0.31	0.54
分類不能の職業	43	21	22	0			0.00	0.00	0.00

二本松所 職業別(常用計)	25.5月								
	有効求職			有効求人			有効求人倍率		
	計	一般	パート	計	一般	パート	計	一般	パート
職業計	1,784	1,346	438	1,734	1,276	458	0.97	0.95	1.05
A管理的職業	5	5		6	6		1.20	1.20	#DIV/0!
B専門的・技術的職業	177	142	35	280	236	44	1.58	1.66	1.26
07開発技術者	9	9	0	8	8		0.89	0.89	
08製造技術者	37	31	6	2	2		0.05	0.06	0.00
09建築・土木技術者等	9	9		60	60		6.67	6.67	
10情報処理・通信技術者	12	12		5	5		0.42	0.42	
11その他の技術者	1	1		5	5		5.00	5.00	
12医師、薬剤師等	1	1		1	1	0	1.00	1.00	
13保健師、助産師等	24	14	10	73	59	14	3.04	4.21	1.40
14医療技術者	9	8	1	32	25	7	3.56	3.13	7.00
15その他の保健医療	11	11		7	7	0	0.64	0.64	
16社会福祉の専門的職業	27	16	11	48	32	16	1.78	2.00	1.45
22美術家、デザイナー等	14	13	1	1	1	0	0.07	0.08	0.00
05.06.17~21.23.24その他	23	17	6	38	31	7	1.65	1.82	1.17
C事務的職業	364	290	74	97	70	27	0.27	0.24	0.36
25一般事務員	317	250	67	57	42	15	0.18	0.17	0.22
26会計事務員	16	14	2	11	8	3	0.69	0.57	1.50
27生産関連事務員	13	10	3	12	5	7	0.92	0.50	2.33
28営業・販売関連事務員	18	16	2	9	9	0	0.50	0.56	0.00
29外勤事務員	0			2	1	1			
30運輸・郵便事務	0	0	0	6	5	1			
31事務用機器操作の職業	0	0	0	0	0	0			
D販売の職業	148	92	56	141	85	56	0.95	0.92	1.00
32商品販売の職業	110	58	52	72	26	46	0.65	0.45	0.88
33販売類似的職業	7	4	3	0	0		0.00	0.00	0.00
34営業の職業	31	30	1	69	59	10	2.23	1.97	10.00
Eサービスの職業	188	131	57	270	98	172	1.44	0.75	3.02
35家庭生活支援サービス	3	3		0		0	0.00	0.00	
36介護サービスの職業	74	54	20	73	44	29	0.99	0.81	1.45
37保健医療サービス	14	12	2	22	16	6	1.57	1.33	3.00
38生活衛生サービス	10	7	3	1	1	0	0.10	0.14	0.00
39飲食物調理の職業	31	14	17	67	12	55	2.16	0.86	3.24
40接客・給仕の職業	39	27	12	79	21	58	2.03	0.78	4.83
41居住施設・ビルの管理	3	3		0	0		0.00	0.00	
42その他のサービス	14	11	3	28	4	24	2.00	0.36	8.00
F保安の職業	12	8	4	49	39	10	4.08	4.88	2.50
G農林漁業の職業	14	12	2	8	6	2	0.57	0.50	1.00
H生産工程の職業	411	336	75	200	146	54	0.49	0.43	0.72
49生産設備(金属)	31	25	6	0			0.00	0.00	0.00
50生産設備(金属除く)	5	3	2	0	0		0.00	0.00	0.00
51生産設備(機械)	2	1	1	0			0.00	0.00	0.00
52金属材料製造等	55	53	2	29	27	2	0.53	0.51	1.00
54製品製造・加工処理	89	66	23	113	70	43	1.27	1.06	1.87
57機械組立の職業	165	141	24	27	20	7	0.16	0.14	0.29
60機械整備・修理の職業	10	9	1	20	18	2	2.00	2.00	2.00
61製品検査(金属)	6	4	2	0	0	0	0.00	0.00	0.00
62製品検査(金属除く)	12	7	5	2	2	0	0.17	0.29	0.00
63機械検査の職業	18	16	2	0	0	0	0.00	0.00	0.00
64生産関連・生産類似	18	11	7	9	9	0	0.50	0.82	0.00
I輸送・機械運転の職業	89	86	3	200	190	10	2.25	2.21	3.33
65鉄道運転の職業	0			0					
66自動車運転の職業	57	54	3	164	157	7	2.88	2.91	2.33
67船舶・航空機運転	0			0					
68その他の輸送の職業	17	17		5	3	2	0.29	0.18	
69定置・建設機械運転	15	15		31	30	1	2.07	2.00	
J建設・採掘の職業	82	77	5	313	302	11	3.82	3.92	2.20
70建設躯体工事の職業	1	1		61	51	10	61.00	51.00	
71建設の職業	16	15	1	35	35	0	2.19	2.33	0.00
72電気工事の職業	5	4	1	28	27	1	5.60	6.75	1.00
73土木の職業	60	57	3	189	189	0	3.15	3.32	0.00
74採掘の職業	0	0		0					
K運搬・清掃等の職業	266	151	115	170	98	72	0.64	0.65	0.63
75運搬の職業	74	54	20	94	55	39	1.27	1.02	1.95
76清掃の職業	51	24	27	17	7	10	0.33	0.29	0.37
77包装の職業	7	4	3	4	2	2	0.57	0.50	0.67
78その他の運搬等の職業	134	69	65	55	34	21	0.41	0.49	0.32
分類不能の職業	28	16	12	0			0.00	0.00	0.00