



平成25年5月31日公表

平成25年4月分

公共職業安定所業務取扱月報

福島労働局職業安定部

目 次

- 1. 概況
- 2. グラフでみる労働市場
- 3. 新規求人・新規求職の対前年同月増減率の推移
- 4. 雇用保険 受給資格決定件数・受給者実人員の推移
- 5. 一般職業紹介状況
- 6. 雇用保険業務概況
- 7. 職業別有効求職・有効求人バランスシート

本月報から抜粋して利用する場合には「公共職業安定所業務取扱月報から抜粋(または作成)」とご記入願います。

また、本月報に対するお問い合わせは福島労働局職業安定部(職業安定課地方労働市場情報官:電話024-529-5338)まで願います。

1. 概況 (学卒を除きパートを含む)

4月の新規求人数は、前年同月比で11.2%の増加となった。

新規求職申込件数は、前年同月比で▲2.2%の減少となった。

新規求人倍率(季節調整値)は1.77倍と前月を0.19ポイント上回り

前年同月(原数値)を0.16ポイント上回った。

また、有効求人倍率(季節調整値)は1.21倍と前月同数値、前年同月(原数値)を0.29ポイント上回った。

■ 求人

新規求人数は15,844人で前年同月比11.2%(1,591人)の増加となった。

《対前年同月増減数順》

増加した主な産業と対前年同月増加率・増加数		減少した主な産業と対前年同月減少率・減少数	
建設業	31.0% 510	サービス業	▲7.9% ▲205
運輸業、郵便業	50.8% 360	学術研究、専門・技術サービス業	▲24.3% ▲104
医療、福祉	18.5% 355	教育、学習支援業	▲23.3% ▲49
卸売、小売業	11.4% 249	金融業、保険業	▲24.8% ▲36

(規模別)

規模	前年同月比	規模	前年同月比
29人以下	13.1%	300人～499人	▲31.4%
30人～99人	13.0%	500人～999人	15.9%
100～299人	▲4.3%	1,000人以上	165.9%

新規求人のうち、一般は11,040人で前年同月11.6%(1,145人)の増加となり

パートタイムは4,804人で前年同月比10.2%(446人)の増加となった。

月間有効求人数は41,205人で前年同月比12.7%(4,653人)の増加となった。

■ 求職

新規求職申込件数は、11,901件で前年同月比▲2.2%(▲271件)の減少となった。

このうち45歳以上の者の割合は、41.0%(前年同月差1.6ポイント低下)、雇用保険の一般受給資格決定者の割合は、31.5%(同2.2ポイント上昇)となった。

月間有効求職者数は37,739人で前年同月比▲17.3%(▲7,891)減少となった。

このうち、45歳以上の者の割合は、41.3%(前年同月4.5ポイント低下)、雇用保険の受給者実人員の割合は、21.3%(同2.5ポイント上昇)を占めている。

■ 就職

就職件数は4,845件で前年同月比3.0%(142件)増加となった。

このうち、45歳以上の者の割合は、35.6%(前年同月差2.2ポイント上昇)となった。

■ 求人倍率

(原数値)

項目	当月	前月	前年同月	対前月差 (ポイント)	対前年同月差 (ポイント)
新規求人倍率(倍)	1.33	1.48	1.17	▲0.15	0.16
有効求人倍率(倍)	1.09	1.21	0.80	▲0.12	0.29

(季節調整値)

項目	当月	前月	前年同月	対前月差 (ポイント)	対前年同月差 (ポイント)
新規求人倍率(倍)	1.77	1.58	1.53	0.19	0.24
有効求人倍率(倍)	1.21	1.21	0.89	0.00	0.32

※求人倍率(季節調整値):平成24年12月以前は遡及改訂数値。

主要項目別推移 (各年4月分)

項目	21年4月	22年4月	23年4月	24年4月	25年4月	21年度比
新規求人数(人)	7,657	8,001	10,897	14,253	15,844	106.9%
月間有効求人数(人)	18,262	18,357	22,728	36,552	41,205	125.6%
新規求職申込件数(件)	15,387	15,323	19,683	12,172	11,901	▲22.7%
月間有効求職者数(人)	55,461	53,452	51,918	45,630	37,739	▲32.0%
就職件数(件)	3,646	4,290	3,445	4,703	4,845	32.9%

2. グラフでみる労働市場 (学卒を除きパートを含む)

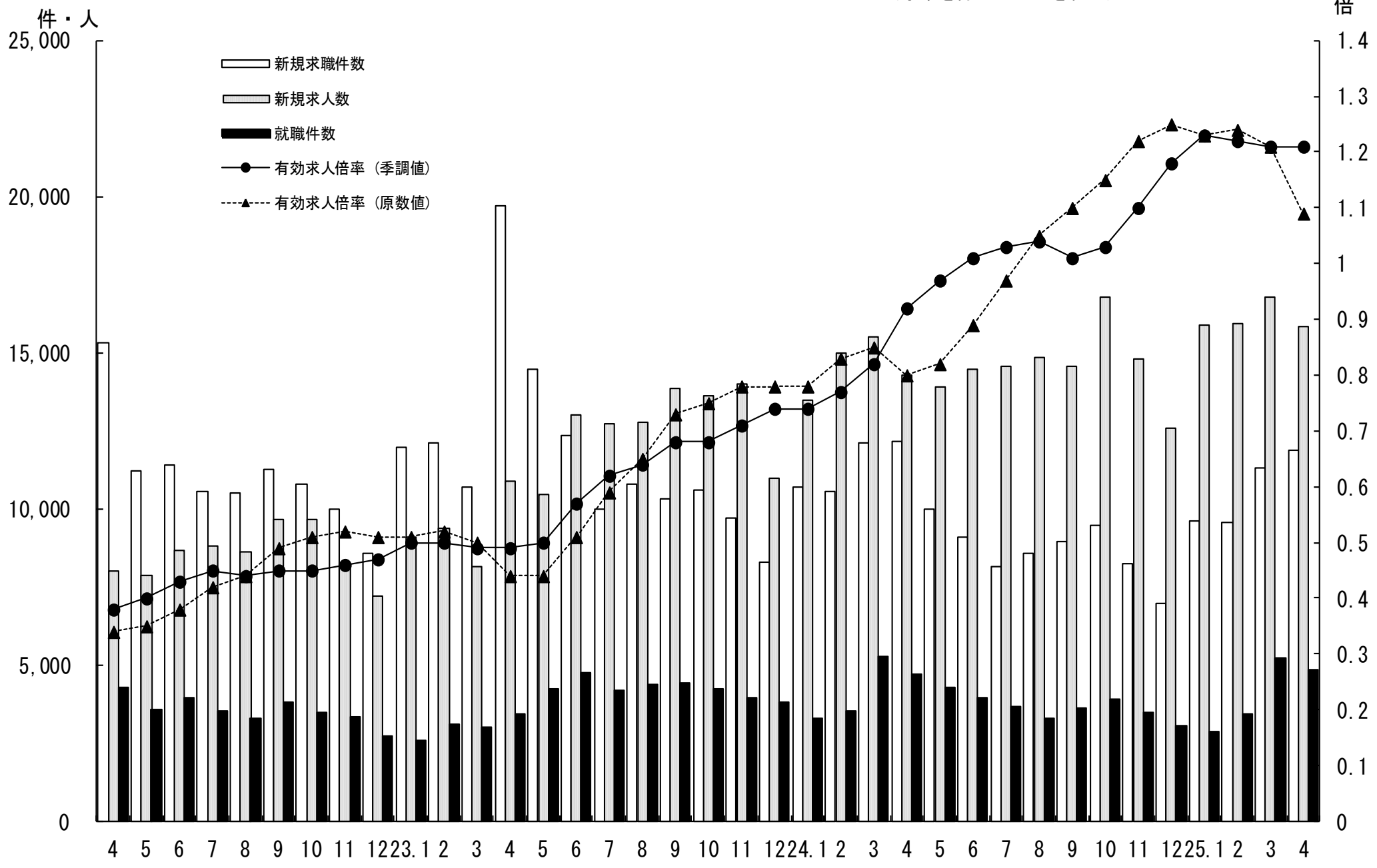

3. 新規求人・新規求職の対前年同月増減率の推移 (学卒を除きパートを含む)

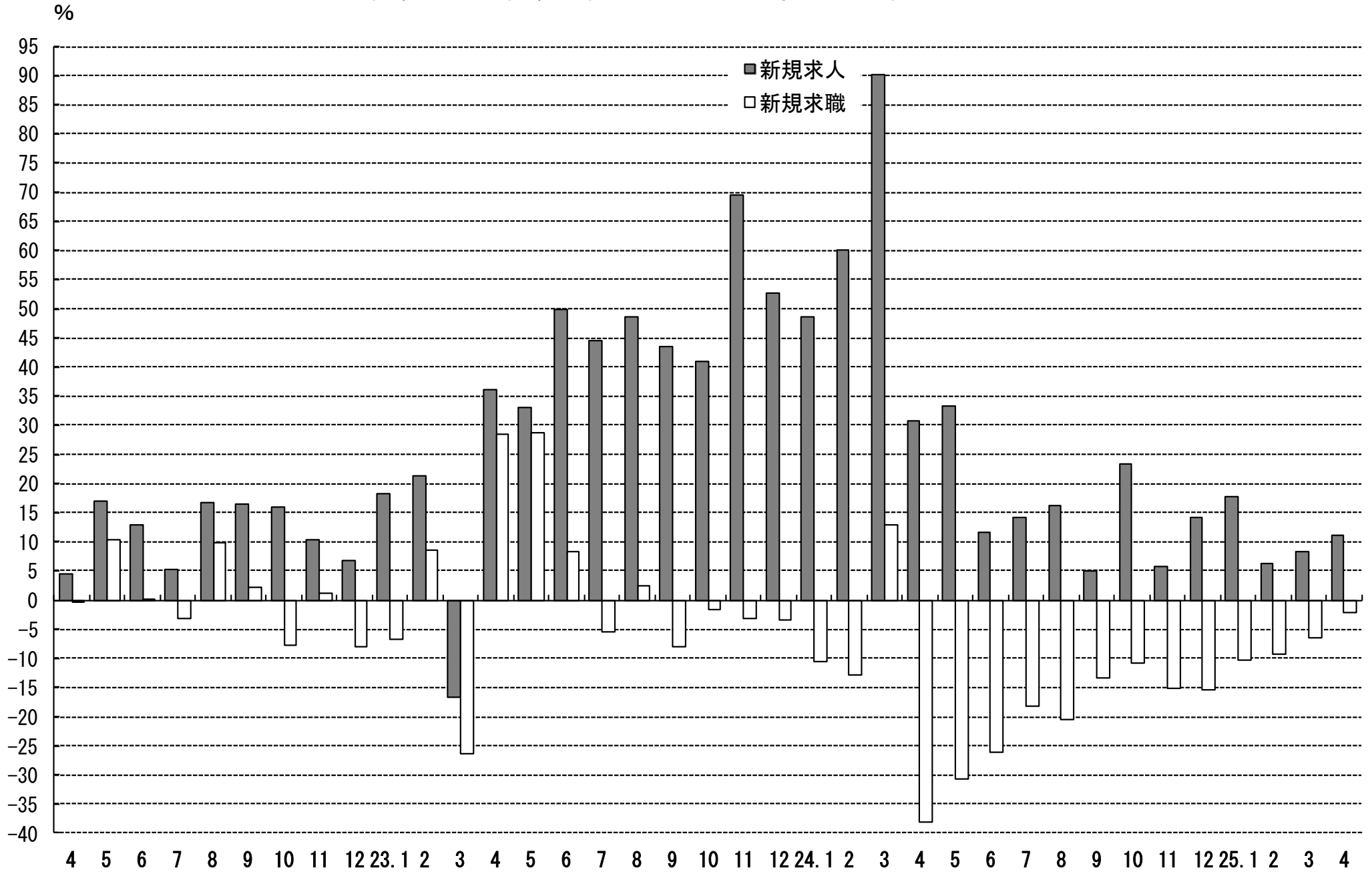

4. 雇用保険 受給資格決定件数・受給者実人員の推移

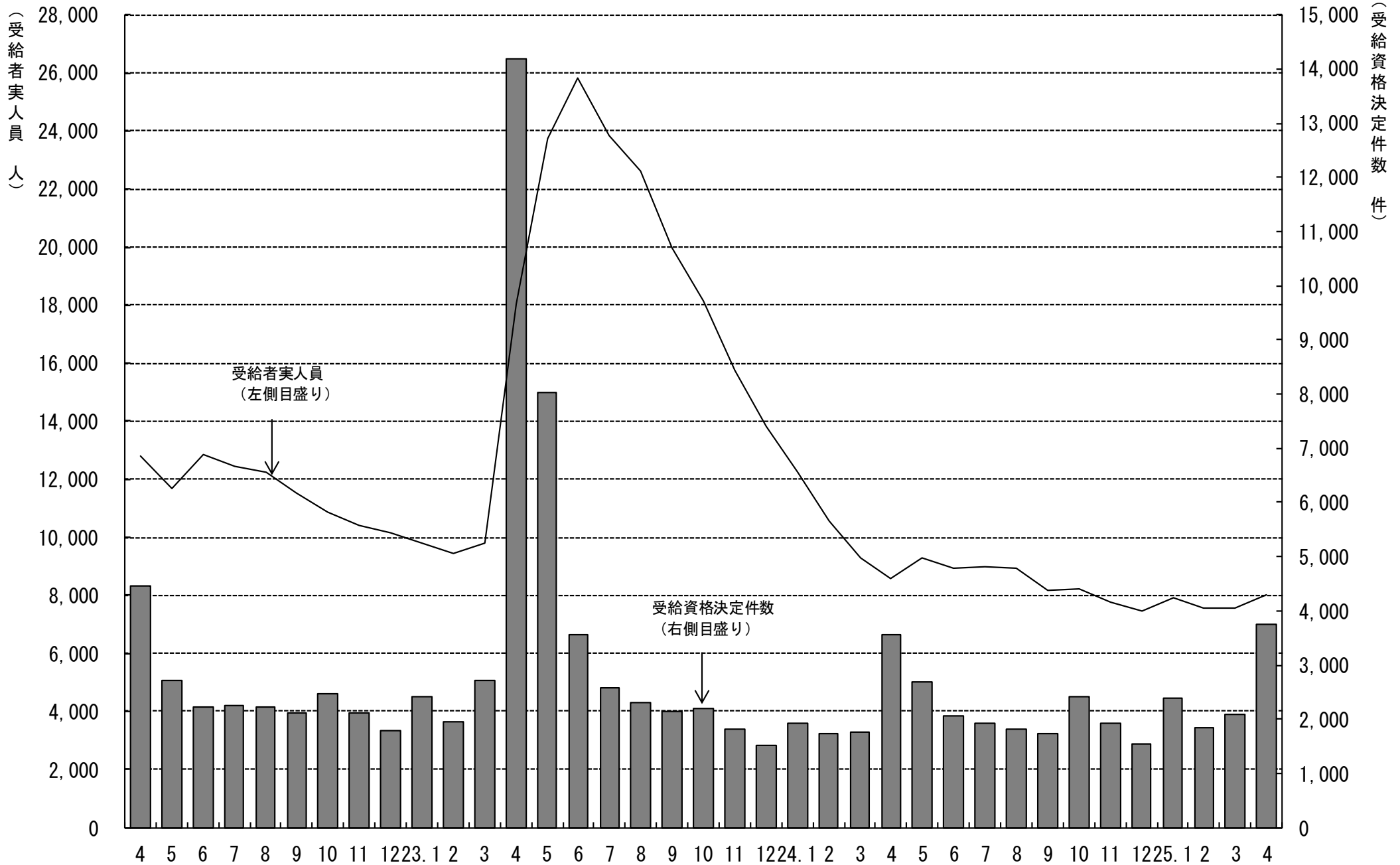

5. 一般職業紹介状況

(学卒を除きパートを含む)

平成 25 年 4 月 分

項目別	安定所別	前年同月 (24年4月)	前 月 (25年 3月)	本 月 (25年4月)	中通り計						会津計 会津若松	浜通り計				
					県北計			県中・県南				平	相双			
					福 島	二本松		郡山	白河	須賀川						
求	新規求職申込件数(件)	12,172	11,301	11,901	2,324	585	2,909	2,527	790	840	4,157	7,066	1,954	2,227	654	2,881
	うち 常 用	12,036	11,176	11,769	2,320	582	2,902	2,515	779	838	4,132	7,034	1,866	2,217	652	2,869
	うち 中高年齢者	5,188	4,144	4,877	920	258	1,178	930	337	318	1,585	2,763	903	890	321	1,211
	雇用保険受給資格決定件数	3,567	2,076	3,744	681	200	881	726	287	341	1,354	2,235	627	653	228	881
職	月間有効求職者数(人)	45,630	36,077	37,739	7,422	1,787	9,209	8,349	2,753	2,763	13,865	23,074	6,189	6,626	1,850	8,476
	うち 常 用	45,413	35,867	37,556	7,414	1,784	9,198	8,325	2,734	2,758	13,817	23,015	6,093	6,601	1,847	8,448
	うち 中高年齢者	20,908	14,359	15,599	2,995	774	3,769	3,177	1,149	1,113	5,439	9,208	2,811	2,686	894	3,580
	雇用保険受給者実人員	8,598	7,540	8,027	1,508	483	1,991	1,619	647	739	3,005	4,996	1,397	1,277	357	1,634
求 人	新規求人数(人)	14,253	16,776	15,844	2,914	663	3,577	3,343	960	1,183	5,486	9,063	2,059	3,254	1,468	4,722
	うち 常 用	12,805	14,956	14,177	2,623	593	3,216	3,119	855	963	4,937	8,153	1,881	2,780	1,363	4,143
	月間有効求人数	36,552	43,705	41,205	7,620	1,932	9,552	9,213	2,255	2,778	14,246	23,798	5,255	8,592	3,560	12,152
就 職	うち 常 用	32,758	39,401	37,148	6,832	1,738	8,570	8,343	2,000	2,409	12,752	21,322	4,943	7,607	3,276	10,883
	就職件数(件)	4,703	5,230	4,845	889	204	1,093	938	299	454	1,691	2,784	832	868	361	1,229
	うち 常 用	4,226	4,654	4,377	807	190	997	838	273	409	1,520	2,517	774	783	303	1,086
	うち 中高年齢者	1,570	1,773	1,725	296	69	365	290	115	185	590	955	297	326	147	473
	うち 保受給者	753	853	848	180	48	228	170	55	75	300	528	122	140	58	198
うち他県への就職件数	358	328	364	68	9	77	123	20	27	170	247	34	59	24	83	
充 足	充足数(人)	4,616	5,215	4,741	923	199	1,122	932	273	408	1,613	2,735	785	827	394	1,221
	うち 常 用	4,144	4,652	4,303	837	183	1,020	851	257	360	1,468	2,488	732	749	334	1,083
	うち他県からの充足数	285	294	284	46	7	53	50	19	13	82	135	29	84	36	120
比 率	新規求人倍率(倍)	1.53	1.58	1.77	1.25	1.13	1.23	1.32	1.22	1.41	1.32	1.28	1.05	1.46	2.24	1.64
	有効求人倍率(倍)	0.89	1.21	1.21	1.03	1.08	1.04	1.10	0.82	1.01	1.03	1.03	0.85	1.30	1.92	1.43
	就職率(%)	38.6	46.3	40.7	38.3	34.9	37.6	37.1	37.8	54.0	40.7	39.4	42.6	39.0	55.2	42.7
	うち中高年齢者の就職率	30.3	42.8	35.4	32.2	26.7	31.0	31.2	34.1	58.2	37.2	34.6	32.9	36.6	45.8	39.1
	充足率(%)	32.4	31.1	29.9	31.7	30.0	31.4	27.9	28.4	34.5	29.4	30.2	38.1	25.4	26.8	25.9

※県の有効求人倍率及び新規求人倍率は季節調整値、公共職業安定所の有効求人倍率及び新規求人倍率は原数値。

※就職率は新規求職者数ベース、充足率は新規求人数ベース

※雇用保険受給資格決定件数及び雇用保険受給者実人員の本月、前月、前年同月の合計欄には、運輸支局取扱分を含む。

6. 雇用保険業務概況

平成25年4月分

安定所別		22年度計	23年度計	24年度計	前年同月 (24年4月)	前 月 (25年3月)	本 月 (25年4月)	福 島	平	会津若松	郡 山	白 河	須 賀 川	二 本 松	相 双	運輸支局
項目別																
適 用	新規適用事業所数	1,305	1,593	1,749	217	135	250	43	48	34	69	7	15	12	22	0
	廃止事業所数	1,121	1,107	1,030	96	56	114	17	38	16	19	8	6	6	4	0
	月末事業所数	30,557	30,878	31,593	31,306	31,916	32,050	5,876	5,894	5,173	6,565	2,055	2,001	1,348	3,138	0
	資格取得者数	98,895	110,394	113,289	18,550	7,879	18,388	2,985	3,329	2,825	4,653	1,394	1,152	758	1,292	0
	資格喪失者数	92,824	116,334	101,626	18,170	7,919	16,680	3,609	2,764	2,269	4,362	1,068	1,025	573	1,010	0
	月末被保険者数	521,036	504,676	518,319	509,377	519,702	521,078	107,271	86,044	69,082	137,182	37,746	30,344	21,562	31,847	0
	離職票交付枚数	58,201	78,104	60,147	11,005	4,969	11,106	2,635	1,807	1,622	2,700	650	666	384	642	0
	うち 高 齢	1,630	1,878	1,814	427	136	506	164	86	69	103	19	23	9	33	0
	うち 特 例	2,169	1,759	1,677	99	56	119	4	10	75	6	0	1	22	1	0
うち 短 時 間	0	0	0	0	0	0	0	0	0	0	0	0	0	0	0	
給 一 般	受給資格決定件数	29,433	43,783	25,991	3,567	2,076	3,744	681	653	627	726	287	341	200	228	1
	初回受給者数	26,032	40,238	21,458	1,789	1,478	2,031	386	338	350	397	169	203	93	95	0
	受給者実人員	11,167	17,821	8,275	8,598	7,540	8,027	1,508	1,277	1,397	1,619	647	739	483	357	0
	給付延日数	3,361,327	5,581,275	2,444,743	194,093	181,213	194,154	36,570	31,875	32,569	40,515	15,077	16,773	12,212	8,563	0
	支給終了者数	21,604	30,274	16,508	1,530	1,183	1,176	232	200	186	264	87	90	63	54	0
	支給金額(千円)	15,266,313	24,438,035	11,321,283	889,503	848,013	903,470	171,483	147,079	152,933	185,808	71,375	78,048	55,967	40,777	0
	給付制限件数	10,966	10,220	10,417	871	796	973	177	207	170	181	54	65	50	69	0
付 例	受給資格決定件数	2,243	1,827	1,760	111	94	117	6	4	80	3	5	3	16	0	0
	受給者数	2,197	1,822	1,759	114	81	109	5	1	99	1	1	1	1	0	0
	支給金額(千円)	381,362	323,605	315,805	22,033	15,076	21,160	956	206	19,291	161	133	224	189	0	0
	給付制限件数	3	4	5	1	0	0	0	0	0	0	0	0	0	0	0
日 雇	受給者実人員	0	8	0	0	0	0	0	0	0	0	0	0	0	0	0
	支給金額(千円)	0	0	0	0	0	0	0	0	0	0	0	0	0	0	0

※ 支給金額は千円未満四捨五入のため、県計とは一致しないことがある。

※ 平成21年4月より公共職業安定所の再編があったため、会津若松に会津若松所と喜多方所を、平に平所と勿来所を、相双に相馬所と富岡所を集約し計上している。

福島労働局 職業別(常用計)	25.4月								
	有効求職			有効求人			有効求人倍率		
	計	一般	パート	計	一般	パート	計	一般	パート
職業計	37,556	28,662	8,894	37,148	26,031	11,117	0.99	0.91	1.25
A管理的職業	100	97	3	98	96	2	0.98	0.99	0.67
B専門的・技術的職業	4,120	3,317	803	6,280	5,044	1,236	1.52	1.52	1.54
07開発技術者	239	235	4	259	257	2	1.08	1.09	0.50
08製造技術者	491	445	46	120	118	2	0.24	0.27	0.04
09建築・土木技術者等	233	223	10	932	924	8	4.00	4.14	0.80
10情報処理・通信技術者	287	277	10	202	198	4	0.70	0.71	0.40
11その他の技術者	78	75	3	26	24	2	0.33	0.32	0.67
12医師、薬剤師等	24	16	8	564	312	252	23.50	19.50	31.50
13保健師、助産師等	629	416	213	1,501	1,181	320	2.39	2.84	1.50
14医療技術者	139	111	28	435	328	107	3.13	2.95	3.82
15その他の保健医療	207	173	34	217	183	34	1.05	1.06	1.00
16社会福祉の専門的職業	910	616	294	1,096	871	225	1.20	1.41	0.77
22美術家、デザイナー等	223	206	17	114	88	26	0.51	0.43	1.53
05.06.17～21.23.24その他	660	524	136	814	560	254	1.23	1.07	1.87
C事務的職業	9,876	7,599	2,277	3,725	2,788	937	0.38	0.37	0.41
25一般事務員	8,668	6,557	2,111	2,743	2,052	691	0.32	0.31	0.33
26会計事務員	359	309	50	239	177	62	0.67	0.57	1.24
27生産関連事務員	329	287	42	223	146	77	0.68	0.51	1.83
28営業・販売関連事務員	370	330	40	344	290	54	0.93	0.88	1.35
29外勤事務員	17	15	2	22	14	8	1.29	0.93	4.00
30運輸・郵便事務	37	31	6	84	63	21	2.27	2.03	3.50
31事務用機器操作の職業	96	70	26	70	46	24	0.73	0.66	0.92
D販売の職業	3,364	2,419	945	4,302	2,274	2,028	1.28	0.94	2.15
32商品販売の職業	2,399	1,508	891	2,983	1,027	1,956	1.24	0.68	2.20
33販売類似の職業	87	70	17	75	68	7	0.86	0.97	0.41
34営業の職業	878	841	37	1,244	1,179	65	1.42	1.40	1.76
Eサービスの職業	4,236	2,772	1,464	7,424	3,494	3,930	1.75	1.26	2.68
35家庭生活支援サービス	19	10	9	20	15	5	1.05	1.50	0.56
36介護サービスの職業	1,254	906	348	2,231	1,354	877	1.78	1.49	2.52
37保健医療サービス	320	227	93	370	267	103	1.16	1.18	1.11
38生活衛生サービス	205	150	55	396	290	106	1.93	1.93	1.93
39飲食物調理の職業	1,037	547	490	1,685	671	1,014	1.62	1.23	2.07
40接客・給仕の職業	971	635	336	2,267	652	1,615	2.33	1.03	4.81
41居住施設・ビルの管理	103	84	19	60	33	27	0.58	0.39	1.42
42その他のサービス	327	213	114	395	212	183	1.21	1.00	1.61
F保安の職業	232	188	44	1,372	1,116	256	5.91	5.94	5.82
G農林漁業の職業	306	249	57	500	371	129	1.63	1.49	2.26
H生産工程の職業	6,805	5,788	1,017	3,697	3,018	679	0.54	0.52	0.67
49生産設備(金属)	92	84	8	4	4	0	0.04	0.05	0.00
50生産設備(金属除く)	117	109	8	33	26	7	0.28	0.24	0.88
51生産設備(機械)	126	115	11	27	27	0	0.21	0.23	0.00
52金属材料製造等	920	874	46	806	767	39	0.88	0.88	0.85
54製品製造・加工処理	1,688	1,276	412	1,535	1,069	466	0.91	0.84	1.13
57機械組立の職業	2,747	2,378	369	384	315	69	0.14	0.13	0.19
60機械整備・修理の職業	300	285	15	384	355	29	1.28	1.25	1.93
61製品検査(金属)	156	130	26	54	44	10	0.35	0.34	0.38
62製品検査(金属除く)	156	113	43	146	113	33	0.94	1.00	0.77
63機械検査の職業	269	216	53	106	93	13	0.39	0.43	0.25
64生産関連・生産類似	234	208	26	218	205	13	0.93	0.99	0.50
I輸送・機械運転の職業	1,400	1,290	110	2,599	2,367	232	1.86	1.83	2.11
65鉄道運転の職業	0			0					
66自動車運転の職業	987	906	81	2,114	1,906	208	2.14	2.10	2.57
67船舶・航空機運転	0			0	0				
68その他の輸送の職業	143	134	9	33	30	3	0.23	0.22	0.33
69定置・建設機械運転	270	250	20	452	431	21	1.67	1.72	1.05
J建設・採掘の職業	1,324	1,265	59	4,084	3,996	88	3.08	3.16	1.49
70建設躯体工事の職業	53	52	1	486	473	13	9.17	9.10	13.00
71建設の職業	256	248	8	668	663	5	2.61	2.67	0.63
72電気工事の職業	197	180	17	400	389	11	2.03	2.16	0.65
73土木の職業	814	781	33	2,526	2,467	59	3.10	3.16	1.79
74採掘の職業	4	4		4	4		1.00	1.00	
K運搬・清掃等の職業	4,843	3,005	1,838	3,067	1,467	1,600	0.63	0.49	0.87
75運搬の職業	1,174	971	203	951	637	314	0.81	0.66	1.55
76清掃の職業	1,186	563	623	1,247	412	835	1.05	0.73	1.34
77包装の職業	78	31	47	155	43	112	1.99	1.39	2.38
78その他の運搬等の職業	2,405	1,440	965	714	375	339	0.30	0.26	0.35
分類不能の職業	950	673	277	0			0.00	0.00	0.00

福島所 職業別(常用計)	25.4月								
	有効求職			有効求人			有効求人倍率		
	計	一般	パート	計	一般	パート	計	一般	パート
職業計	7,414	5,723	1,691	6,832	4,805	2,027	0.92	0.84	1.20
A管理的職業	30	28	2	9	9	0	0.30	0.32	0.00
B専門的・技術的職業	841	683	158	1,078	877	201	1.28	1.28	1.27
07開発技術者	38	36	2	12	12	0	0.32	0.33	0.00
08製造技術者	74	68	6	10	10	0	0.14	0.15	0.00
09建築・土木技術者等	49	47	2	149	148	1	3.04	3.15	0.50
10情報処理・通信技術者	63	62	1	10	9	1	0.16	0.15	1.00
11その他の技術者	21	20	1	5	3	2	0.24	0.15	2.00
12医師、薬剤師等	2	0	2	17	12	5	8.50		2.50
13保健師、助産師等	116	81	35	295	238	57	2.54	2.94	1.63
14医療技術者	31	22	9	92	69	23	2.97	3.14	2.56
15その他の保健医療	45	38	7	41	35	6	0.91	0.92	0.86
16社会福祉の専門的職業	204	140	64	220	179	41	1.08	1.28	0.64
22美術家、デザイナー等	62	60	2	12	11	1	0.19	0.18	0.50
05.06.17～21.23.24その他	136	109	27	215	151	64	1.58	1.39	2.37
C事務的職業	2,343	1,837	506	975	753	222	0.42	0.41	0.44
25一般事務員	2,103	1,634	469	783	609	174	0.37	0.37	0.37
26会計事務員	86	75	11	65	42	23	0.76	0.56	2.09
27生産関連事務員	57	47	10	44	33	11	0.77	0.70	1.10
28営業・販売関連事務員	57	50	7	48	39	9	0.84	0.78	1.29
29外勤事務員	5	5	0	11	9	2	2.20	1.80	
30運輸・郵便事務	7	5	2	12	10	2	1.71	2.00	1.00
31事務用機器操作の職業	28	21	7	12	11	1	0.43	0.52	0.14
D販売の職業	651	476	175	738	436	302	1.13	0.92	1.73
32商品販売の職業	430	273	157	485	199	286	1.13	0.73	1.82
33販売類似の職業	37	25	12	30	26	4	0.81	1.04	0.33
34営業の職業	184	178	6	223	211	12	1.21	1.19	2.00
Eサービスの職業	862	554	308	1,601	874	727	1.86	1.58	2.36
35家庭生活支援サービス	3	0	3	9	8	1	3.00		0.33
36介護サービスの職業	281	196	85	596	427	169	2.12	2.18	1.99
37保健医療サービス	74	53	21	71	42	29	0.96	0.79	1.38
38生活衛生サービス	38	28	10	88	68	20	2.32	2.43	2.00
39飲食物調理の職業	237	115	122	307	150	157	1.30	1.30	1.29
40接客・給仕の職業	154	110	44	433	131	302	2.81	1.19	6.86
41居住施設・ビルの管理	27	21	6	7	3	4	0.26	0.14	0.67
42その他のサービス	48	31	17	90	45	45	1.88	1.45	2.65
F保安の職業	51	44	7	291	259	32	5.71	5.89	4.57
G農林漁業の職業	52	43	9	90	49	41	1.73	1.14	4.56
H生産工程の職業	1,151	994	157	410	313	97	0.36	0.31	0.62
49生産設備(金属)	9	9	0	1	1	0	0.11	0.11	
50生産設備(金属除く)	23	23	0	0	0	0	0.00	0.00	
51生産設備(機械)	36	34	2	1	1	0	0.03	0.03	0.00
52金属材料製造等	121	117	4	83	80	3	0.69	0.68	0.75
54製品製造・加工処理	251	186	65	173	97	76	0.69	0.52	1.17
57機械組立の職業	524	465	59	37	31	6	0.07	0.07	0.10
60機械整備・修理の職業	51	47	4	54	49	5	1.06	1.04	1.25
61製品検査(金属)	11	8	3	4	4	0	0.36	0.50	0.00
62製品検査(金属除く)	31	22	9	25	19	6	0.81	0.86	0.67
63機械検査の職業	46	39	7	7	7	0	0.15	0.18	0.00
64生産関連・生産類似	48	44	4	25	24	1	0.52	0.55	0.25
I輸送・機械運転の職業	233	214	19	475	441	34	2.04	2.06	1.79
65鉄道運転の職業	0	0	0	0	0	0			
66自動車運転の職業	170	156	14	418	396	22	2.46	2.54	1.57
67船舶・航空機運転	0	0	0	0	0	0			
68その他の輸送の職業	24	21	3	1	1	0	0.04	0.05	0.00
69定置・建設機械運転	39	37	2	56	44	12	1.44	1.19	6.00
J建設・採掘の職業	207	196	11	598	577	21	2.89	2.94	1.91
70建設躯体工事の職業	13	13	0	79	79	0	6.08	6.08	
71建設の職業	31	30	1	65	65	0	2.10	2.17	0.00
72電気工事の職業	35	30	5	46	46	0	1.31	1.53	0.00
73土木の職業	127	122	5	408	387	21	3.21	3.17	4.20
74採掘の職業	1	1	0	0	0	0	0.00	0.00	
K運搬・清掃等の職業	912	602	310	567	217	350	0.62	0.36	1.13
75運搬の職業	223	190	33	104	70	34	0.47	0.37	1.03
76清掃の職業	173	85	88	281	55	226	1.62	0.65	2.57
77包装の職業	9	6	3	5	0	5	0.56	0.00	1.67
78その他の運搬等の職業	507	321	186	177	92	85	0.35	0.29	0.46
分類不能の職業	81	52	29	0	0	0	0.00	0.00	0.00

平所 職業別(常用計)	25.4月								
	有効求職			有効求人			有効求人倍率		
	計	一般	パート	計	一般	パート	計	一般	パート
職業計	6,601	4,826	1,775	7,607	5,374	2,233	1.15	1.11	1.26
A管理的職業	15	15	0	18	17	1	1.20	1.13	#DIV/0!
B専門的・技術的職業	788	601	187	1,256	994	262	1.59	1.65	1.40
07開発技術者	59	58	1	59	59	0	1.00	1.02	0.00
08製造技術者	91	81	10	10	10	0	0.11	0.12	0.00
09建築・土木技術者等	43	39	4	174	172	2	4.05	4.41	0.50
10情報処理・通信技術者	54	52	2	59	59	0	1.09	1.13	0.00
11その他の技術者	13	12	1	4	4		0.31	0.33	0.00
12医師、薬剤師等	5	3	2	110	66	44	22.00	22.00	22.00
13保健師、助産師等	133	80	53	351	263	88	2.64	3.29	1.66
14医療技術者	23	14	9	102	76	26	4.43	5.43	2.89
15その他の保健医療	40	30	10	76	69	7	1.90	2.30	0.70
16社会福祉の専門的職業	159	98	61	181	129	52	1.14	1.32	0.85
22美術家、デザイナー等	37	31	6	26	21	5	0.70	0.68	0.83
05.06.17~21.23.24その他	131	103	28	104	66	38	0.79	0.64	1.36
C事務的職業	1,784	1,270	514	606	431	175	0.34	0.34	0.34
25一般事務員	1,548	1,068	480	421	277	144	0.27	0.26	0.30
26会計事務員	79	66	13	37	25	12	0.47	0.38	0.92
27生産関連事務員	61	53	8	33	29	4	0.54	0.55	0.50
28営業・販売関連事務員	67	59	8	83	75	8	1.24	1.27	1.00
29外勤事務員	4	4		2	1	1	0.50	0.25	
30運輸・郵便事務	8	7	1	26	22	4	3.25	3.14	4.00
31事務用機器操作の職業	17	13	4	4	2	2	0.24	0.15	0.50
D販売の職業	569	398	171	768	437	331	1.35	1.10	1.94
32商品販売の職業	396	235	161	548	219	329	1.38	0.93	2.04
33販売類似の職業	8	8	0	12	12	0	1.50	1.50	
34営業の職業	165	155	10	208	206	2	1.26	1.33	0.20
Eサービスの職業	763	461	302	1,706	758	948	2.24	1.64	3.14
35家庭生活支援サービス	1	1		4	2	2	4.00	2.00	
36介護サービスの職業	229	155	74	604	321	283	2.64	2.07	3.82
37保健医療サービス	60	40	20	117	87	30	1.95	2.18	1.50
38生活衛生サービス	40	27	13	113	74	39	2.83	2.74	3.00
39飲食物調理の職業	164	72	92	442	151	291	2.70	2.10	3.16
40接客・給仕の職業	195	121	74	359	88	271	1.84	0.73	3.66
41居住施設・ビルの管理	17	11	6	9	3	6	0.53	0.27	1.00
42その他のサービス	57	34	23	58	32	26	1.02	0.94	1.13
F保安の職業	34	28	6	181	160	21	5.32	5.71	3.50
G農林漁業の職業	50	40	10	63	55	8	1.26	1.38	0.80
H生産工程の職業	1,032	859	173	969	827	142	0.94	0.96	0.82
49生産設備(金属)	8	8		1	1		0.13	0.13	
50生産設備(金属除く)	23	21	2	8	8		0.35	0.38	0.00
51生産設備(機械)	10	10		0	0		0.00	0.00	
52金属材料製造等	164	156	8	274	265	9	1.67	1.70	1.13
54製品製造・加工処理	291	219	72	386	285	101	1.33	1.30	1.40
57機械組立の職業	349	290	59	78	64	14	0.22	0.22	0.24
60機械整備・修理の職業	44	42	2	79	71	8	1.80	1.69	4.00
61製品検査(金属)	24	19	5	7	6	1	0.29	0.32	0.20
62製品検査(金属除く)	23	14	9	36	34	2	1.57	2.43	0.22
63機械検査の職業	43	31	12	54	49	5	1.26	1.58	0.42
64生産関連・生産類似	53	49	4	46	44	2	0.87	0.90	0.50
I輸送・機械運転の職業	286	258	28	516	468	48	1.80	1.81	1.71
65鉄道運転の職業	0			0					
66自動車運転の職業	183	166	17	393	349	44	2.15	2.10	2.59
67船舶・航空機運転	0			0	0				
68その他の輸送の職業	45	40	5	16	16	0	0.36	0.40	0.00
69置置・建設機械運転	58	52	6	107	103	4	1.84	1.98	0.67
J建設・採掘の職業	275	266	9	903	900	3	3.28	3.38	0.33
70建設躯体工事の職業	15	15		166	166	0	11.07	11.07	
71建設の職業	51	48	3	184	182	2	3.61	3.79	0.67
72電気工事の職業	66	63	3	100	100	0	1.52	1.59	0.00
73土木の職業	143	140	3	450	449	1	3.15	3.21	0.33
74採掘の職業	0			3	3				
K運搬・清掃等の職業	844	513	331	621	327	294	0.74	0.64	0.89
75運搬の職業	171	144	27	238	176	62	1.39	1.22	2.30
76清掃の職業	235	110	125	201	39	162	0.86	0.35	1.30
77包装の職業	12	5	7	24	22	2	2.00	4.40	0.29
78その他の運搬等の職業	426	254	172	158	90	68	0.37	0.35	0.40
分類不能の職業	161	117	44	0			0.00	0.00	0.00

会津若松所 職業別(常用計)	25.4月								
	有効求職			有効求人			有効求人倍率		
	計	一般	パート	計	一般	パート	計	一般	パート
職業計	6,093	4,624	1,469	4,943	3,046	1,897	0.81	0.66	1.29
A管理的職業	18	17	1	16	16		0.89	0.94	0.00
B専門的・技術的職業	642	529	113	709	611	98	1.10	1.16	0.87
07開発技術者	34	34		14	14		0.41	0.41	
08製造技術者	81	78	3	58	57	1	0.72	0.73	0.33
09建築・土木技術者等	43	43		130	128	2	3.02	2.98	
10情報処理・通信技術者	41	40	1	29	28	1	0.71	0.70	1.00
11その他の技術者	16	15	1	1	1		0.06	0.07	0.00
12医師、薬剤師等	4	1	3	13	11	2	3.25	11.00	0.67
13保健師、助産師等	137	96	41	198	167	31	1.45	1.74	0.76
14医療技術者	25	23	2	27	21	6	1.08	0.91	3.00
15その他の保健医療	21	17	4	18	15	3	0.86	0.88	0.75
16社会福祉の専門的職業	120	83	37	152	122	30	1.27	1.47	0.81
22美術家、デザイナー等	20	17	3	17	15	2	0.85	0.88	0.67
05.06.17～21.23.24その他	100	82	18	52	32	20	0.52	0.39	1.11
C事務的職業	1,450	1,147	303	451	340	111	0.31	0.30	0.37
25一般事務員	1,279	1,001	278	352	263	89	0.28	0.26	0.32
26会計事務員	52	43	9	20	20	0	0.38	0.47	0.00
27生産関連事務員	39	34	5	19	9	10	0.49	0.26	2.00
28営業・販売関連事務員	61	55	6	30	24	6	0.49	0.44	1.00
29外勤事務員	3	2	1	3	0	3	1.00	0.00	3.00
30運輸・郵便事務	6	6		7	5	2	1.17	0.83	
31事務用機器操作の職業	10	6	4	20	19	1	2.00	3.17	0.25
D販売の職業	578	397	181	764	320	444	1.32	0.81	2.45
32商品販売の職業	426	252	174	583	149	434	1.37	0.59	2.49
33販売類似の職業	5	5		8	6	2	1.60	1.20	
34営業の職業	147	140	7	173	165	8	1.18	1.18	1.14
Eサービスの職業	805	547	258	1,207	505	702	1.50	0.92	2.72
35家庭生活支援サービス	2	2		2	1	1	1.00	0.50	
36介護サービスの職業	207	160	47	260	139	121	1.26	0.87	2.57
37保健医療サービス	48	36	12	20	17	3	0.42	0.47	0.25
38生活衛生サービス	20	14	6	37	28	9	1.85	2.00	1.50
39飲食物調理の職業	192	120	72	220	117	103	1.15	0.98	1.43
40接客・給仕の職業	250	158	92	603	170	433	2.41	1.08	4.71
41居住施設・ビルの管理	15	13	2	9	3	6	0.60	0.23	3.00
42その他のサービス	71	44	27	56	30	26	0.79	0.68	0.96
F保安の職業	37	30	7	287	170	117	7.76	5.67	16.71
G農林漁業の職業	65	57	8	117	98	19	1.80	1.72	2.38
H生産工程の職業	1,118	938	180	406	314	92	0.36	0.33	0.51
49生産設備(金属)	8	7	1	0	0		0.00	0.00	0.00
50生産設備(金属除く)	17	17		5	5	0	0.29	0.29	
51生産設備(機械)	17	14	3	0	0	0	0.00	0.00	0.00
52金属材料製造等	123	116	7	82	80	2	0.67	0.69	0.29
54製品製造・加工処理	264	194	70	160	102	58	0.61	0.53	0.83
57機械組立の職業	529	451	78	50	33	17	0.09	0.07	0.22
60機械整備・修理の職業	78	74	4	52	51	1	0.67	0.69	0.25
61製品検査(金属)	5	4	1	6	2	4	1.20	0.50	4.00
62製品検査(金属除く)	14	9	5	15	7	8	1.07	0.78	1.60
63機械検査の職業	30	22	8	5	4	1	0.17	0.18	0.13
64生産関連・生産類似	33	30	3	31	30	1	0.94	1.00	0.33
I輸送・機械運転の職業	214	195	19	263	224	39	1.23	1.15	2.05
65鉄道運転の職業	0			0					
66自動車運転の職業	162	147	15	208	171	37	1.28	1.16	2.47
67船舶・航空機運転	0			0	0				
68その他の輸送の職業	8	8		1	0	1	0.13	0.00	
69定置・建設機械運転	44	40	4	54	53	1	1.23	1.33	0.25
J建設・採掘の職業	205	194	11	325	322	3	1.59	1.66	0.27
70建設躯体工事の職業	5	4	1	42	39	3	8.40	9.75	3.00
71建設の職業	59	57	2	65	65	0	1.10	1.14	0.00
72電気工事の職業	21	18	3	34	34	0	1.62	1.89	0.00
73土木の職業	119	114	5	184	184	0	1.55	1.61	0.00
74採掘の職業	1	1		0	0		0.00	0.00	
K運搬・清掃等の職業	925	556	369	398	126	272	0.43	0.23	0.74
75運搬の職業	168	140	28	84	39	45	0.50	0.28	1.61
76清掃の職業	271	127	144	203	56	147	0.75	0.44	1.02
77包装の職業	11	3	8	39	0	39	3.55	0.00	4.88
78その他の運搬等の職業	475	286	189	72	31	41	0.15	0.11	0.22
分類不能の職業	36	17	19	0			0.00	0.00	0.00

郡山所 職業別(常用計)	25.4月								
	有効求職			有効求人			有効求人倍率		
	計	一般	パート	計	一般	パート	計	一般	パート
職業計	8,325	6,446	1,879	8,343	5,806	2,537	1.00	0.90	1.35
A管理的職業	19	19		34	33	1	1.79	1.74	#DIV/0!
B専門的・技術的職業	960	781	179	1,745	1,333	412	1.82	1.71	2.30
07開発技術者	55	55		103	103	0	1.87	1.87	
08製造技術者	111	98	13	15	15	0	0.14	0.15	0.00
09建築・土木技術者等	67	64	3	198	197	1	2.96	3.08	0.33
10情報処理・通信技術者	72	68	4	73	71	2	1.01	1.04	0.50
11その他の技術者	15	15		3	3	0	0.20	0.20	
12医師、薬剤師等	9	8	1	395	203	192	43.89	25.38	192.00
13保健師、助産師等	121	76	45	266	193	73	2.20	2.54	1.62
14医療技術者	30	26	4	85	66	19	2.83	2.54	4.75
15その他の保健医療	61	51	10	48	39	9	0.79	0.76	0.90
16社会福祉の専門的職業	216	147	69	274	226	48	1.27	1.54	0.70
22美術家、デザイナー等	58	55	3	47	32	15	0.81	0.58	5.00
05.06.17~21.23.24その他	145	118	27	238	185	53	1.64	1.57	1.96
C事務的職業	2,333	1,771	562	912	670	242	0.39	0.38	0.43
25一般事務員	2,053	1,529	524	632	468	164	0.31	0.31	0.31
26会計事務員	77	66	11	65	46	19	0.84	0.70	1.73
27生産関連事務員	64	55	9	60	31	29	0.94	0.56	3.22
28営業・販売関連事務員	100	90	10	124	108	16	1.24	1.20	1.60
29外勤事務員	4	3	1	3	2	1	0.75	0.67	1.00
30運輸・郵便事務	9	8	1	14	11	3	1.56	1.38	3.00
31事務用機器操作の職業	26	20	6	14	4	10	0.54	0.20	1.67
D販売の職業	832	663	169	1,112	592	520	1.34	0.89	3.08
32商品販売の職業	574	414	160	746	235	511	1.30	0.57	3.19
33販売類似の職業	16	15	1	20	19	1	1.25	1.27	1.00
34営業の職業	242	234	8	346	338	8	1.43	1.44	1.00
Eサービスの職業	843	568	275	1,460	723	737	1.73	1.27	2.68
35家庭生活支援サービス	4	0	4	3	3	0	0.75		0.00
36介護サービスの職業	236	178	58	412	250	162	1.75	1.40	2.79
37保健医療サービス	73	53	20	71	61	10	0.97	1.15	0.50
38生活衛生サービス	65	53	12	104	81	23	1.60	1.53	1.92
39飲食物調理の職業	206	114	92	334	112	222	1.62	0.98	2.41
40接客・給仕の職業	180	115	65	426	144	282	2.37	1.25	4.34
41居住施設・ビルの管理	23	18	5	18	10	8	0.78	0.56	1.60
42その他のサービス	56	37	19	92	62	30	1.64	1.68	1.58
F保安の職業	56	45	11	426	355	71	7.61	7.89	6.45
G農林漁業の職業	44	38	6	65	50	15	1.48	1.32	2.50
H生産工程の職業	1,338	1,138	200	582	488	94	0.43	0.43	0.47
49生産設備(金属)	9	9		2	2		0.22	0.22	
50生産設備(金属除く)	14	13	1	10	8	2	0.71	0.62	2.00
51生産設備(機械)	15	15	0	2	2		0.13	0.13	
52金属材料製造等	177	167	10	104	100	4	0.59	0.60	0.40
54製品製造・加工処理	300	208	92	223	157	66	0.74	0.75	0.72
57機械組立の職業	619	538	81	62	55	7	0.10	0.10	0.09
60機械整備・修理の職業	63	61	2	95	92	3	1.51	1.51	1.50
61製品検査(金属)	24	22	2	14	11	3	0.58	0.50	1.50
62製品検査(金属除く)	20	19	1	27	26	1	1.35	1.37	1.00
63機械検査の職業	65	55	10	9	6	3	0.14	0.11	0.30
64生産関連・生産類似	32	31	1	34	29	5	1.06	0.94	5.00
I輸送・機械運転の職業	281	259	22	472	411	61	1.68	1.59	2.77
65鉄道運転の職業	0			0					
66自動車運転の職業	205	187	18	418	358	60	2.04	1.91	3.33
67船舶・航空機運転	0			0					
68その他の輸送の職業	25	25		4	4	0	0.16	0.16	
69定置・建設機械運転	51	47	4	50	49	1	0.98	1.04	0.25
J建設・採掘の職業	276	266	10	863	824	39	3.13	3.10	3.90
70建設躯体工事の職業	11	11		47	47	0	4.27	4.27	
71建設の職業	56	55	1	192	192	0	3.43	3.49	0.00
72電気工事の職業	34	32	2	77	67	10	2.26	2.09	5.00
73土木の職業	174	167	7	546	517	29	3.14	3.10	4.14
74採掘の職業	1	1		1	1		1.00	1.00	
K運搬・清掃等の職業	987	616	371	672	327	345	0.68	0.53	0.93
75運搬の職業	344	284	60	188	130	58	0.55	0.46	0.97
76清掃の職業	219	104	115	347	153	194	1.58	1.47	1.69
77包装の職業	28	7	21	33	4	29	1.18	0.57	1.38
78その他の運搬等の職業	396	221	175	104	40	64	0.26	0.18	0.37
分類不能の職業	356	282	74	0			0.00	0.00	0.00

白河所 職業別(常用計)	25.4月								
	有効求職			有効求人			有効求人倍率		
	計	一般	パート	計	一般	パート	計	一般	パート
職業計	2,734	2,078	656	2,000	1,507	493	0.73	0.73	0.75
A管理的職業	10	10		7	7	0	0.70	0.70	#DIV/0!
B専門的・技術的職業	288	234	54	381	316	65	1.32	1.35	1.20
07開発技術者	19	18	1	30	29	1	1.58	1.61	1.00
08製造技術者	42	40	2	4	4	0	0.10	0.10	0.00
09建築・土木技術者等	9	9		53	53	0	5.89	5.89	
10情報処理・通信技術者	17	17		15	15		0.88	0.88	
11その他の技術者	6	6		5	5		0.83	0.83	
12医師、薬剤師等	1	1		5	3	2	5.00	3.00	
13保健師、助産師等	52	35	17	93	73	20	1.79	2.09	1.18
14医療技術者	6	6		27	18	9	4.50	3.00	
15その他の保健医療	5	5		11	7	4	2.20	1.40	
16社会福祉の専門的職業	69	49	20	81	77	4	1.17	1.57	0.20
22美術家、デザイナー等	15	15		6	3	3	0.40	0.20	
05.06.17~21.23.24その他	47	33	14	51	29	22	1.09	0.88	1.57
C事務的職業	614	490	124	184	131	53	0.30	0.27	0.43
25一般事務員	505	393	112	120	86	34	0.24	0.22	0.30
26会計事務員	23	20	3	9	8	1	0.39	0.40	0.33
27生産関連事務員	52	49	3	11	7	4	0.21	0.14	1.33
28営業・販売関連事務員	30	25	5	14	14	0	0.47	0.56	0.00
29外勤事務員	0			0	0	0			
30運輸・郵便事務	0	0		11	7	4			
31事務用機器操作の職業	4	3	1	19	9	10	4.75	3.00	10.00
D販売の職業	212	130	82	162	94	68	0.76	0.72	0.83
32商品販売の職業	176	98	78	76	29	47	0.43	0.30	0.60
33販売類似の職業	6	4	2	2	2	0	0.33	0.50	0.00
34営業の職業	30	28	2	84	63	21	2.80	2.25	10.50
Eサービスの職業	308	206	102	304	145	159	0.99	0.70	1.56
35家庭生活支援サービス	0			2	1	1			
36介護サービスの職業	68	50	18	58	26	32	0.85	0.52	1.78
37保健医療サービス	22	12	10	29	18	11	1.32	1.50	1.10
38生活衛生サービス	9	5	4	8	7	1	0.89	1.40	0.25
39飲食物調理の職業	83	45	38	94	47	47	1.13	1.04	1.24
40接客・給仕の職業	84	62	22	82	37	45	0.98	0.60	2.05
41居住施設・ビルの管理	4	4		1	0	1	0.25	0.00	
42その他のサービス	38	28	10	30	9	21	0.79	0.32	2.10
F保安の職業	14	12	2	59	59	0	4.21	4.92	0.00
G農林漁業の職業	34	27	7	61	49	12	1.79	1.81	1.71
H生産工程の職業	662	563	99	375	301	74	0.57	0.53	0.75
49生産設備(金属)	6	6		0	0	0	0.00	0.00	
50生産設備(金属除く)	8	7	1	3	3		0.38	0.43	0.00
51生産設備(機械)	8	6	2	0	0		0.00	0.00	0.00
52金属材料製造等	108	104	4	62	62	0	0.57	0.60	0.00
54製品製造・加工処理	170	138	32	194	135	59	1.14	0.98	1.84
57機械組立の職業	215	189	26	36	28	8	0.17	0.15	0.31
60機械整備・修理の職業	21	20	1	32	30	2	1.52	1.50	2.00
61製品検査(金属)	35	27	8	3	3	0	0.09	0.11	0.00
62製品検査(金属除く)	35	25	10	7	3	4	0.20	0.12	0.40
63機械検査の職業	29	20	9	2	1	1	0.07	0.05	0.11
64生産関連・生産類似	27	21	6	36	36	0	1.33	1.71	0.00
I輸送・機械運転の職業	99	90	9	170	160	10	1.72	1.78	1.11
65鉄道運転の職業	0			0					
66自動車運転の職業	68	61	7	141	132	9	2.07	2.16	1.29
67船舶・航空機運転	0			0					
68その他の輸送の職業	13	13		2	1	1	0.15	0.08	
69定置・建設機械運転	18	16	2	27	27	0	1.50	1.69	0.00
J建設・採掘の職業	67	62	5	161	159	2	2.40	2.56	0.40
70建設躯体工事の職業	6	6		5	5		0.83	0.83	
71建設の職業	11	11		22	22	0	2.00	2.00	
72電気工事の職業	8	7	1	18	18		2.25	2.57	0.00
73土木の職業	42	38	4	116	114	2	2.76	3.00	0.50
74採掘の職業	0			0	0				
K運搬・清掃等の職業	269	153	116	136	86	50	0.51	0.56	0.43
75運搬の職業	63	48	15	42	25	17	0.67	0.52	1.13
76清掃の職業	77	35	42	59	27	32	0.77	0.77	0.76
77包装の職業	4	2	2	10	10	0	2.50	5.00	0.00
78その他の運搬等の職業	125	68	57	25	24	1	0.20	0.35	0.02
分類不能の職業	157	101	56	0			0.00	0.00	0.00

須賀川所 職業別(常用計)	25.4月								
	有効求職			有効求人			有効求人倍率		
	計	一般	パート	計	一般	パート	計	一般	パート
職業計	2,758	2,188	570	2,409	1,768	641	0.87	0.81	1.12
A管理的職業	3	3		7	7		2.33	2.33	#DIV/0!
B専門的・技術的職業	279	228	51	372	285	87	1.33	1.25	1.71
07開発技術者	22	22		25	24	1	1.14	1.09	
08製造技術者	41	37	4	16	15	1	0.39	0.41	0.25
09建築・土木技術者等	7	7		47	45	2	6.71	6.43	
10情報処理・通信技術者	18	17	1	10	10	0	0.56	0.59	0.00
11その他の技術者	1	1		4	4		4.00	4.00	
12医師、薬剤師等	2	2		7	4	3	3.50	2.00	
13保健師、助産師等	28	21	7	57	47	10	2.04	2.24	1.43
14医療技術者	8	6	2	31	23	8	3.88	3.83	4.00
15その他の保健医療	18	16	2	11	9	2	0.61	0.56	1.00
16社会福祉の専門的職業	80	56	24	96	69	27	1.20	1.23	1.13
22美術家、デザイナー等	13	11	2	3	3		0.23	0.27	0.00
05.06.17～21.23.24その他	41	32	9	65	32	33	1.59	1.00	3.67
C事務的職業	547	440	107	176	131	45	0.32	0.30	0.42
25一般事務員	459	360	99	119	91	28	0.26	0.25	0.28
26会計事務員	17	17		6	6	0	0.35	0.35	
27生産関連事務員	32	28	4	22	14	8	0.69	0.50	2.00
28営業・販売関連事務員	27	26	1	22	16	6	0.81	0.62	6.00
29外勤事務員	0			1	1	0			
30運輸・郵便事務	5	4	1	6	3	3	1.20	0.75	3.00
31事務用機器操作の職業	7	5	2	0	0	0	0.00	0.00	0.00
D販売の職業	231	168	63	238	120	118	1.03	0.71	1.87
32商品販売の職業	170	109	61	179	62	117	1.05	0.57	1.92
33販売類似の職業	10	10		0	0	0	0.00	0.00	
34営業の職業	51	49	2	59	58	1	1.16	1.18	0.50
Eサービスの職業	253	185	68	382	185	197	1.51	1.00	2.90
35家庭生活支援サービス	3	1	2	0	0	0	0.00	0.00	0.00
36介護サービスの職業	87	72	15	102	69	33	1.17	0.96	2.20
37保健医療サービス	20	15	5	24	16	8	1.20	1.07	1.60
38生活衛生サービス	12	9	3	16	12	4	1.33	1.33	1.33
39飲食物調理の職業	48	27	21	71	29	42	1.48	1.07	2.00
40接客・給仕の職業	44	32	12	130	34	96	2.95	1.06	8.00
41居住施設・ビルの管理	6	6		3	1	2	0.50	0.17	
42その他のサービス	33	23	10	36	24	12	1.09	1.04	1.20
F保安の職業	11	9	2	13	11	2	1.18	1.22	1.00
G農林漁業の職業	25	19	6	48	36	12	1.92	1.89	2.00
H生産工程の職業	744	661	83	372	323	49	0.50	0.49	0.59
49生産設備(金属)	8	8		0	0		0.00	0.00	
50生産設備(金属除く)	9	8	1	1	1		0.11	0.13	0.00
51生産設備(機械)	10	9	1	0	0		0.00	0.00	0.00
52金属材料製造等	114	106	8	88	82	6	0.77	0.77	0.75
54製品製造・加工処理	259	222	37	139	117	22	0.54	0.53	0.59
57機械組立の職業	234	207	27	74	66	8	0.32	0.32	0.30
60機械整備・修理の職業	18	17	1	15	11	4	0.83	0.65	4.00
61製品検査(金属)	40	37	3	12	10	2	0.30	0.27	0.67
62製品検査(金属除く)	11	9	2	12	9	3	1.09	1.00	1.50
63機械検査の職業	27	25	2	0	0	0	0.00	0.00	0.00
64生産関連・生産類似	14	13	1	31	27	4	2.21	2.08	4.00
I輸送・機械運転の職業	104	100	4	220	212	8	2.12	2.12	2.00
65鉄道運転の職業	0			0					
66自動車運転の職業	83	81	2	203	197	6	2.45	2.43	3.00
67船舶・航空機運転	0			0					
68その他の輸送の職業	9	8	1	1	1	0	0.11	0.13	0.00
69位置・建設機械運転	12	11	1	16	14	2	1.33	1.27	2.00
J建設・採掘の職業	66	62	4	289	281	8	4.38	4.53	2.00
70建設躯体工事の職業	1	1		44	44		44.00	44.00	
71建設の職業	14	14		29	27	2	2.07	1.93	
72電気工事の職業	8	8		25	25	0	3.13	3.13	
73土木の職業	43	39	4	191	185	6	4.44	4.74	1.50
74採掘の職業	0			0					
K運搬・清掃等の職業	402	248	154	292	177	115	0.73	0.71	0.75
75運搬の職業	95	80	15	119	88	31	1.25	1.10	2.07
76清掃の職業	84	35	49	65	44	21	0.77	1.26	0.43
77包装の職業	3	3		40	5	35	13.33	1.67	
78その他の運搬等の職業	220	130	90	68	40	28	0.31	0.31	0.31
分類不能の職業	93	65	28	0			0.00	0.00	0.00

相双所 職業別(常用計)	25.4月								
	有効求職			有効求人			有効求人倍率		
	計	一般	パート	計	一般	パート	計	一般	パート
職業計	1,847	1,407	440	3,276	2,458	818	1.77	1.75	1.86
A管理的職業	2	2		4	4		2.00	2.00	#DIV/0!
B専門的・技術的職業	148	116	32	462	395	67	3.12	3.41	2.09
07開発技術者	9	9		9	9	0	1.00	1.00	
08製造技術者	16	13	3	5	5		0.31	0.38	0.00
09建築・土木技術者等	8	7	1	119	119	0	14.88	17.00	0.00
10情報処理・通信技術者	8	7	1	1	1		0.13	0.14	0.00
11その他の技術者	4	4		0	0		0.00	0.00	
12医師、薬剤師等	0			17	13	4			
13保健師、助産師等	19	11	8	164	137	27	8.63	12.45	3.38
14医療技術者	5	5		41	32	9	8.20	6.40	
15その他の保健医療	5	4	1	4	3	1	0.80	0.75	1.00
16社会福祉の専門的職業	32	23	9	41	33	8	1.28	1.43	0.89
22美術家、デザイナー等	4	4		2	2	0	0.50	0.50	
05.06.17～21.23.24その他	38	29	9	59	41	18	1.55	1.41	2.00
C事務的職業	424	336	88	305	244	61	0.72	0.73	0.69
25一般事務員	382	302	80	239	200	39	0.63	0.66	0.49
26会計事務員	13	10	3	29	23	6	2.23	2.30	2.00
27生産関連事務員	10	9	1	18	13	5	1.80	1.44	5.00
28営業・販売関連事務員	12	11	1	16	7	9	1.33	0.64	9.00
29外勤事務員	1	1		0	0	0	0.00	0.00	
30運輸・郵便事務	2	1	1	2	0	2	1.00	0.00	2.00
31事務用機器操作の職業	4	2	2	1	1		0.25	0.50	0.00
D販売の職業	147	97	50	367	191	176	2.50	1.97	3.52
32商品販売の職業	118	70	48	285	112	173	2.42	1.60	3.60
33販売類似の職業	1	1		3	3	0	3.00	3.00	
34営業の職業	28	26	2	79	76	3	2.82	2.92	1.50
Eサービスの職業	211	121	90	514	210	304	2.44	1.74	3.38
35家庭生活支援サービス	1	1		0	0	0	0.00	0.00	
36介護サービスの職業	72	44	28	132	84	48	1.83	1.91	1.71
37保健医療サービス	12	7	5	21	14	7	1.75	2.00	1.40
38生活衛生サービス	11	8	3	27	19	8	2.45	2.38	2.67
39飲食物調理の職業	68	31	37	159	50	109	2.34	1.61	2.95
40接客・給仕の職業	29	17	12	152	27	125	5.24	1.59	10.42
41居住施設・ビルの管理	7	7		11	11	0	1.57	1.57	
42その他のサービス	11	6	5	12	5	7	1.09	0.83	1.40
F保安の職業	14	10	4	69	66	3	4.93	6.60	0.75
G農林漁業の職業	24	15	9	43	22	21	1.79	1.47	2.33
H生産工程の職業	360	303	57	406	333	73	1.13	1.10	1.28
49生産設備(金属)	15	14	1	0			0.00	0.00	0.00
50生産設備(金属除く)	17	16	1	6	1	5	0.35	0.06	5.00
51生産設備(機械)	29	27	2	24	24		0.83	0.89	0.00
52金属材料製造等	58	55	3	83	71	12	1.43	1.29	4.00
54製品製造・加工処理	68	44	24	160	123	37	2.35	2.80	1.54
57機械組立の職業	118	103	15	27	23	4	0.23	0.22	0.27
60機械整備・修理の職業	16	15	1	40	36	4	2.50	2.40	4.00
61製品検査(金属)	10	7	3	8	8	0	0.80	1.14	0.00
62製品検査(金属除く)	7	5	2	18	10	8	2.57	2.00	4.00
63機械検査の職業	12	9	3	29	26	3	2.42	2.89	1.00
64生産関連・生産類似	10	8	2	11	11	0	1.10	1.38	0.00
I輸送・機械運転の職業	100	93	7	293	273	20	2.93	2.94	2.86
65鉄道運転の職業	0			0					
66自動車運転の職業	66	60	6	180	160	20	2.73	2.67	3.33
67船舶・航空機運転	0			0					
68その他の輸送の職業	3	3		2	2		0.67	0.67	
69定置・建設機械運転	31	30	1	111	111	0	3.58	3.70	0.00
J建設・採掘の職業	137	132	5	619	618	1	4.52	4.68	0.20
70建設躯体工事の職業	0			38	38	0			
71建設の職業	19	19		70	69	1	3.68	3.63	
72電気工事の職業	16	14	2	72	72	0	4.50	5.14	0.00
73土木の職業	101	98	3	439	439	0	4.35	4.48	0.00
74採掘の職業	1	1		0			0.00	0.00	
K運搬・清掃等の職業	247	163	84	194	102	92	0.79	0.63	1.10
75運搬の職業	32	26	6	81	51	30	2.53	1.96	5.00
76清掃の職業	77	45	32	65	28	37	0.84	0.62	1.16
77包装の職業	4	1	3	2	2	0	0.50	2.00	0.00
78その他の運搬等の職業	134	91	43	46	21	25	0.34	0.23	0.58
分類不能の職業	33	19	14	0			0.00	0.00	0.00

二本松所 職業別(常用計)	25.4月								
	有効求職			有効求人			有効求人倍率		
	計	一般	パート	計	一般	パート	計	一般	パート
職業計	1,784	1,370	414	1,738	1,267	471	0.97	0.92	1.14
A管理的職業	3	3		3	3		1.00	1.00	#DIV/0!
B専門的・技術的職業	174	145	29	277	233	44	1.59	1.61	1.52
07開発技術者	3	3	0	7	7		2.33	2.33	
08製造技術者	35	30	5	2	2		0.06	0.07	0.00
09建築・土木技術者等	7	7		62	62		8.86	8.86	
10情報処理・通信技術者	14	14		5	5		0.36	0.36	
11その他の技術者	2	2		4	4		2.00	2.00	
12医師、薬剤師等	1	1		0	0	0	0.00	0.00	
13保健師、助産師等	23	16	7	77	63	14	3.35	3.94	2.00
14医療技術者	11	9	2	30	23	7	2.73	2.56	3.50
15その他の保健医療	12	12		8	6	2	0.67	0.50	
16社会福祉の専門的職業	30	20	10	51	36	15	1.70	1.80	1.50
22美術家、デザイナー等	14	13	1	1	1	0	0.07	0.08	0.00
05.06.17～21.23.24その他	22	18	4	30	24	6	1.36	1.33	1.50
C事務的職業	381	308	73	116	88	28	0.30	0.29	0.38
25一般事務員	339	270	69	77	58	19	0.23	0.21	0.28
26会計事務員	12	12		8	7	1	0.67	0.58	
27生産関連事務員	14	12	2	16	10	6	1.14	0.83	3.00
28営業・販売関連事務員	16	14	2	7	7	0	0.44	0.50	0.00
29外勤事務員	0			2	1	1			
30運輸・郵便事務	0	0	0	6	5	1			
31事務用機器操作の職業	0	0	0	0	0	0			
D販売の職業	144	90	54	153	84	69	1.06	0.93	1.28
32商品販売の職業	109	57	52	81	22	59	0.74	0.39	1.13
33販売類似の職業	4	2	2	0	0		0.00	0.00	0.00
34営業の職業	31	31		72	62	10	2.32	2.00	
Eサービスの職業	191	130	61	250	94	156	1.31	0.72	2.56
35家庭生活支援サービス	5	5	0	0		0	0.00	0.00	
36介護サービスの職業	74	51	23	67	38	29	0.91	0.75	1.26
37保健医療サービス	11	11	0	17	12	5	1.55	1.09	
38生活衛生サービス	10	6	4	3	1	2	0.30	0.17	0.50
39飲食物調理の職業	39	23	16	58	15	43	1.49	0.65	2.69
40接客・給仕の職業	35	20	15	82	21	61	2.34	1.05	4.07
41居住施設・ビルの管理	4	4		2	2		0.50	0.50	
42その他のサービス	13	10	3	21	5	16	1.62	0.50	5.33
F保安の職業	15	10	5	46	36	10	3.07	3.60	2.00
G農林漁業の職業	12	10	2	13	12	1	1.08	1.20	0.50
H生産工程の職業	400	332	68	177	119	58	0.44	0.36	0.85
49生産設備(金属)	29	23	6	0			0.00	0.00	0.00
50生産設備(金属除く)	6	4	2	0	0		0.00	0.00	0.00
51生産設備(機械)	1		1	0			0.00		0.00
52金属材料製造等	55	53	2	30	27	3	0.55	0.51	1.50
54製品製造・加工処理	85	65	20	100	53	47	1.18	0.82	2.35
57機械組立の職業	159	135	24	20	15	5	0.13	0.11	0.21
60機械整備・修理の職業	9	9		17	15	2	1.89	1.67	
61製品検査(金属)	7	6	1	0	0	0	0.00	0.00	0.00
62製品検査(金属除く)	15	10	5	6	5	1	0.40	0.50	0.20
63機械検査の職業	17	15	2	0	0	0	0.00	0.00	0.00
64生産関連・生産類似	17	12	5	4	4	0	0.24	0.33	0.00
I輸送・機械運転の職業	83	81	2	190	178	12	2.29	2.20	6.00
65鉄道運転の職業	0			0					
66自動車運転の職業	50	48	2	153	143	10	3.06	2.98	5.00
67船舶・航空機運転	0			0					
68その他の輸送の職業	16	16		6	5	1	0.38	0.31	
69定置・建設機械運転	17	17		31	30	1	1.82	1.76	
J建設・採掘の職業	91	87	4	326	315	11	3.58	3.62	2.75
70建設躯体工事の職業	2	2		65	55	10	32.50	27.50	
71建設の職業	15	14	1	41	41	0	2.73	2.93	0.00
72電気工事の職業	9	8	1	28	27	1	3.11	3.38	1.00
73土木の職業	65	63	2	192	192	0	2.95	3.05	0.00
74採掘の職業	0	0		0					
K運搬・清掃等の職業	257	154	103	187	105	82	0.73	0.68	0.80
75運搬の職業	78	59	19	95	58	37	1.22	0.98	1.95
76清掃の職業	50	22	28	26	10	16	0.52	0.45	0.57
77包装の職業	7	4	3	2	0	2	0.29	0.00	0.67
78その他の運搬等の職業	122	69	53	64	37	27	0.52	0.54	0.51
分類不能の職業	33	20	13	0			0.00	0.00	0.00