



平成27年 5月 1日公表

平成27年 3月分

公共職業安定所業務取扱月報

福島労働局職業安定部

目 次

- 1. 概況
- 2. グラフでみる労働市場
- 3. 新規求人・新規求職の対前年同月増減率の推移
- 4. 雇用保険 受給資格決定件数・受給者実人員の推移
- 5. 一般職業紹介状況
- 6. 雇用保険業務概況
- 7. 職業別有効求職・有効求人バランスシート

本月報から抜粋して利用する場合には「公共職業安定所業務取扱月報から抜粋(または作成)」とご記入願います。

また、本月報に対するお問い合わせは福島労働局職業安定部(職業安定課地方労働市場情報官:電話024-529-5338)まで願います。

1. 概況 (学卒を除きパートを含む)

3月の新規求人数は、前年同月比で2.0%の増加となった。

新規求職申込件数は、前年同月比で▲1.0%の減少となった。

新規求人倍率(季節調整値)は2.04倍と前月を0.21ポイント上回り、前年同月(原数値)は0.06ポイント上回った。

また、有効求人倍率(季節調整値)は1.42倍と前月を▲0.09ポイント下回り、前年同月(原数値)は0.06ポイント上回った。

■ 求人

新規求人数は17,925人で前年同月比2.0%(358人)の増加となった。

《対前年同月増減数順》

増加した主な産業と対前年同月増加率・増加数		減少した主な産業と対前年同月減少率・減少数			
宿泊業、飲食サービス業	28.3%	301	公務・その他	▲32.8%	▲514
卸売業、小売業	12.0%	261	生活関連サービス業、娯楽業	▲29.6%	▲260
運輸業、郵便業	29.4%	226	教育、学習支援業	▲19.9%	▲69
建設業	5.1%	114	サービス業	▲2.3%	▲68

(規模別)

規模	前年同月比	規模	前年同月比
29人以下	2.4%	300人～499人	▲26.9%
30人～99人	5.2%	500人～999人	47.2%
100～299人	▲0.8%	1,000人以上	▲36.3%

新規求人のうち、一般は12,492人で前年同月0.3%(39人)の増加となり

パートタイムは5,433人で前年同月比6.2%(319人)の増加となった。

月間有効求人数は45,645人で前年同月比1.4%(652人)の増加となった。

■ 求職

新規求職申込件数は、10,144件で前年同月比▲1.0%(▲106件)の減少となった。

このうち45歳以上の者の割合は、40.8%(前年同月差2.4ポイント上昇)、雇用保険の一般受給資格決定者の割合は、17.1%(同、▲0.5ポイント低下)となった。

月間有効求職者数は31,824人で前年同月比▲3.3%(▲1,090人)減少となった。

このうち、45歳以上の者の割合は、42.5%(前年同月1.5ポイント上昇)、雇用保険の受給者実人員の割合は、18.5%(同▲1.9ポイント低下)を占めている。

■ 就職

就職件数は4,637件で前年同月比▲6.7%(▲333件)減少となった。

このうち、45歳以上の者の割合は39.0%(前年同月差▲9.4ポイント低下)となった。

■ 求人倍率

(原数値)

項目	当月	前月	前年同月	対前月差 (ポイント)	対前年同月差 (ポイント)
新規求人倍率(倍)	1.77	1.84	1.71	▲0.07	0.06
有効求人倍率(倍)	1.43	1.52	1.37	▲0.09	0.06

(季節調整値)

項目	当月	前月	前年同月	対前月差 (ポイント)	対前年同月差 (ポイント)
新規求人倍率(倍)	2.04	1.83	1.91	0.21	0.13
有効求人倍率(倍)	1.42	1.51	1.35	▲0.09	0.07

※求人倍率(季節調整値):平成25年12月以前は遡及改訂数値。

主要項目別推移 (各年3月分)

項目	23年3月	24年3月	25年3月	26年3月	27年3月	23年度比
新規求人数(人)	8,156	15,510	16,776	17,567	17,925	119.8%
月間有効求人数(人)	21,698	38,258	43,705	44,993	45,645	110.4%
新規求職申込件数(件)	10,703	12,095	11,301	10,250	10,144	▲5.2%
月間有効求職者数(人)	43,445	45,125	36,077	32,914	31,824	▲26.7%
就職件数(件)	3,028	5,286	5,230	4,970	4,637	53.1%

2. グラフでみる労働市場 (学卒を除きパートを含む)

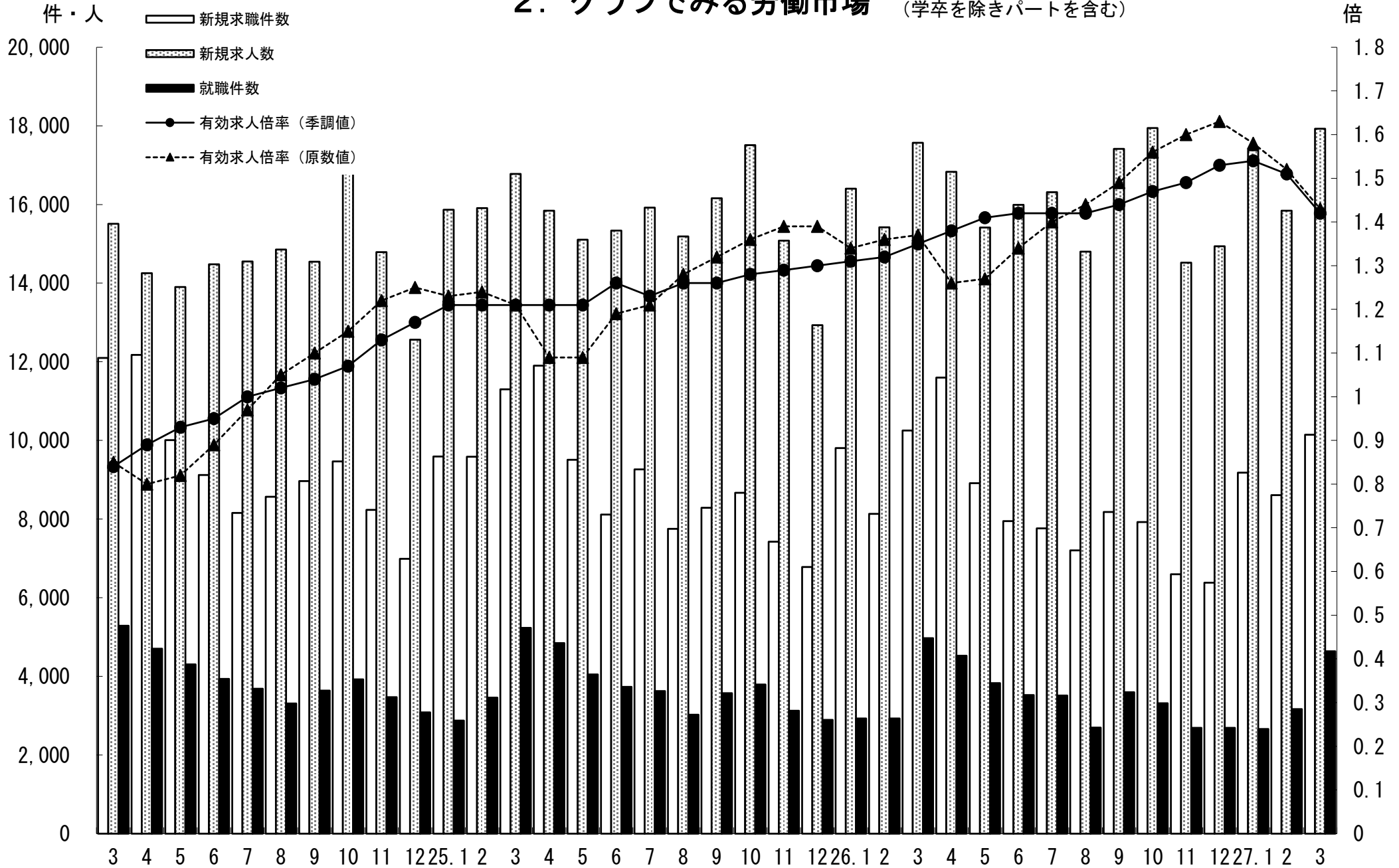

3. 新規求人・新規求職の対前年同月増減率の推移 (学卒を除きパートを含む)

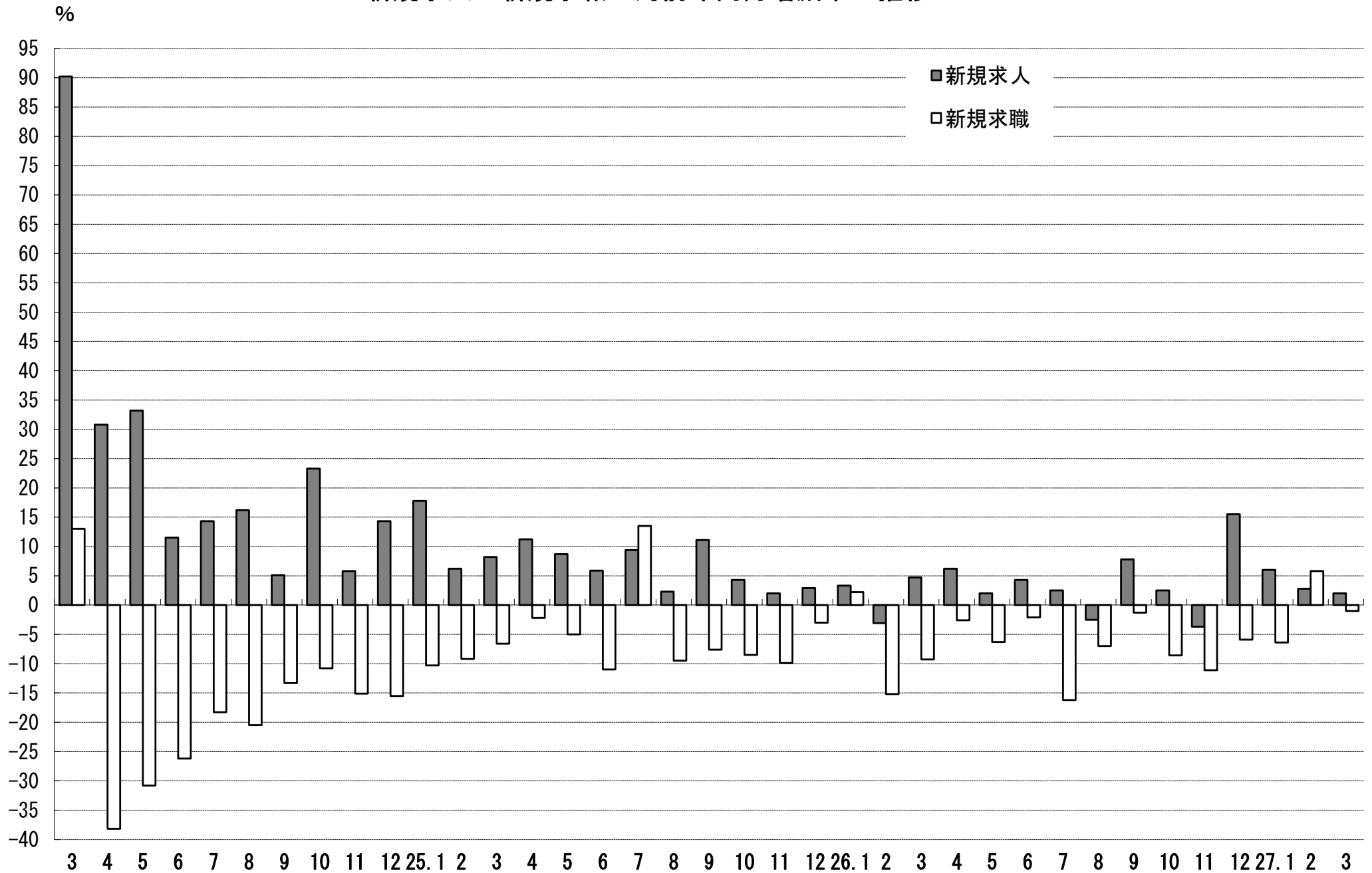

4. 雇用保険 受給資格決定件数・受給者実人員の推移

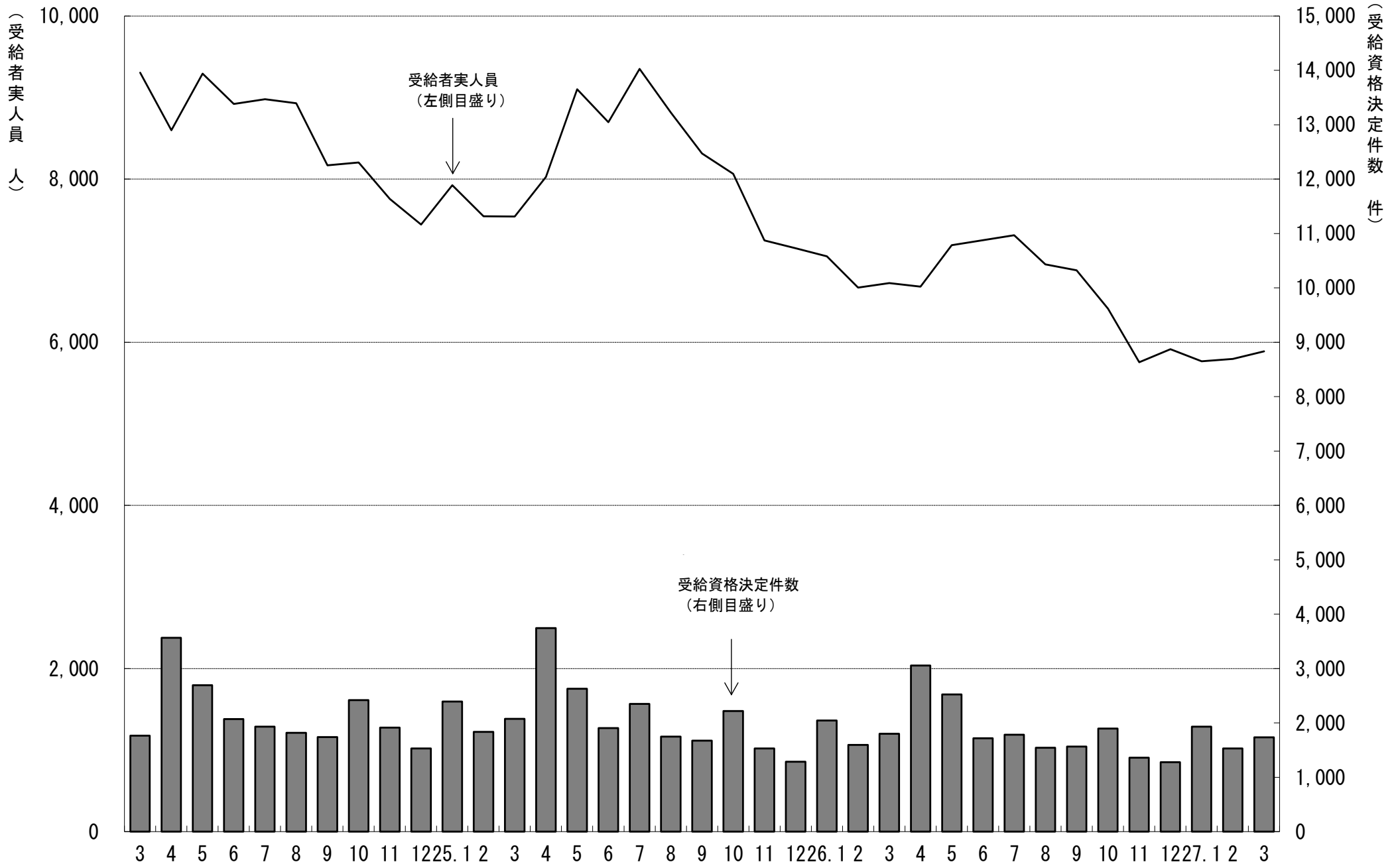

5. 一般職業紹介状況

(学卒を除きパートを含む)

平成27年3月分

項目別	安定所別	前年同月 (26年3月)	前月 (27年2月)	本月 (27年3月)	県北計						県中・県南			中通り計	会津計 会津若松	浜通り計	
					福島	二本松		郡山	白河	須賀川	3,715	6,196	1,564			平	相双
求	新規求職申込件数(件)	10,250	8,607	10,144	2,004	477	2,481	2,377	617	721	3,715	6,196	1,564	1,791	593	2,384	
	うち 常用	10,157	8,515	10,034	1,994	477	2,471	2,366	613	721	3,700	6,171	1,491	1,781	591	2,372	
	うち 中高年齢者	3,940	3,334	4,142	740	193	933	971	246	275	1,492	2,425	668	762	287	1,049	
	雇用保険受給資格決定件数	1,802	1,530	1,735	337	98	435	382	101	133	616	1,051	250	331	103	434	
職	月間有効求職者数(人)	32,914	28,543	31,824	6,513	1,531	8,044	7,590	2,060	2,211	11,861	19,905	4,620	5,580	1,719	7,299	
	うち 常用	32,731	28,300	31,585	6,482	1,527	8,009	7,498	2,053	2,209	11,760	19,769	4,543	5,557	1,716	7,273	
	うち 中高年齢者	13,492	12,048	13,540	2,593	692	3,285	3,230	862	930	5,022	8,307	2,079	2,318	836	3,154	
	雇用保険受給者実人員	6,725	5,795	5,889	1,125	349	1,474	1,338	380	412	2,130	3,604	910	1,042	331	1,373	
求	新規求人数(人)	17,567	15,845	17,925	3,481	978	4,459	4,108	1,103	963	6,174	10,633	2,180	3,799	1,313	5,112	
	うち 常用	15,451	13,652	16,050	3,204	869	4,073	3,849	910	846	5,605	9,678	2,108	3,080	1,184	4,264	
	月間有効求人数	44,993	43,495	45,645	8,373	2,432	10,805	11,110	2,708	2,486	16,304	27,109	5,571	9,317	3,648	12,965	
就	就職件数(件)	4,970	3,165	4,637	985	281	1,266	813	326	289	1,428	2,694	785	800	358	1,158	
	うち 常用	4,430	2,784	4,183	867	249	1,116	733	293	270	1,296	2,412	743	740	288	1,028	
	うち 中高年齢者	1,793	1,074	1,810	404	114	518	282	135	111	528	1,046	325	300	139	439	
	うち (保)受給者	809	612	756	155	51	206	160	48	53	261	467	117	119	53	172	
	うち他県への就職件数	338	287	365	89	16	105	81	27	9	117	222	42	53	48	101	
充	充足数(人)	4,943	3,103	4,604	1,017	295	1,312	815	310	274	1,399	2,711	747	746	400	1,146	
	うち 常用	4,427	2,737	4,176	903	266	1,169	746	268	258	1,272	2,441	712	690	333	1,023	
	うち他県からの充足数	296	224	311	75	11	86	55	23	7	85	171	22	64	54	118	
比	新規求人倍率(倍)	1.91	1.83	2.04	1.74	2.05	1.80	1.73	1.79	1.34	1.66	1.72	1.39	2.12	2.21	2.14	
	有効求人倍率(倍)	1.35	1.51	1.42	1.29	1.59	1.34	1.46	1.31	1.12	1.37	1.36	1.21	1.67	2.12	1.78	
	就職率(%)	48.5	36.8	45.7	49.2	58.9	51.0	34.2	52.8	40.1	38.4	43.5	50.2	44.7	60.4	48.6	
	うち中高年齢者の就職率	45.5	32.2	43.7	54.6	59.1	55.5	29.0	54.9	40.4	35.4	43.1	48.7	39.4	48.4	41.8	
率	充足率(%)	28.1	19.6	25.7	29.2	30.2	29.4	19.8	28.1	28.5	22.7	25.5	34.3	19.6	30.5	22.4	

※県の有効求人倍率及び新規求人倍率は季節調整値、公共職業安定所の有効求人倍率及び新規求人倍率は原数値。

※就職率は新規求職者数ベース、充足率は新規求人数ベース

※雇用保険受給資格決定件数及び雇用保険受給者実人員の本月、前月、前年同月の合計欄には、運輸支局取扱分を含む。

6.雇用保険業務概況

平成27年3月分

項目別	安定所別	23年度計	24年度計	25年度計	前年同月 (26年3月)	前月 (27年2月)	本月 (27年3月)	平成27年3月分								
								福 島	平	会津若松	郡	山	白	河	須賀川	二本松
適 用	新規適用事業所数	1,593	1,749	1,798	119	133	106	29	22	12	20	7	4	6	6	0
	廃止事業所数	1,107	1,030	1,094	48	36	67	19	8	11	12	4	2	1	10	0
	月末事業所数	31,182	31,916	32,633	32,633	33,189	33,228	6,143	6,230	5,193	6,851	2,210	2,088	1,428	3,085	0
	資格取得者数	110,394	113,289	114,789	7,721	8,411	8,577	1,592	1,701	866	2,401	453	480	358	726	0
	資格喪失者数	116,334	101,626	100,845	8,036	6,813	8,879	1,728	1,631	1,049	2,476	466	424	369	736	0
	月末被保険者数	509,654	519,702	532,134	532,134	549,504	549,191	111,704	91,035	69,352	147,990	39,272	31,356	23,460	35,022	0
	離職票交付枚数	78,104	60,147	59,179	4,720	3,745	4,900	945	834	702	1,366	251	245	213	344	0
	うち高齢	1,878	1,814	2,122	169	170	215	43	39	25	54	14	9	19	12	0
	うち特例	1,759	1,677	1,628	38	38	48	0	0	45	0	2	0	1	0	0
	うち短時間	0	0	0	0	0	0	0	0	0	0	0	0	0	0	0
給 一	受給資格決定件数	43,783	25,991	24,533	1,802	1,530	1,735	337	331	250	382	101	133	98	103	0
	初回受給者数	40,238	21,458	20,653	1,332	1,481	1,266	270	218	184	292	64	92	72	73	1
	受給者実人員	17,821	8,275	7,935	6,725	5,795	5,889	1,125	1,042	910	1,338	380	412	349	331	2
	給付延日数	5,581,275	2,444,743	2,379,667	166,855	132,025	152,639	30,426	26,268	22,913	35,514	9,700	10,242	9,228	8,339	9
	支給終了者数	30,274	16,508	15,136	1,124	923	1,125	218	203	180	238	73	74	63	76	0
般	支給金額(千円)	24,438,035	11,321,283	11,155,166	781,597	612,873	713,404	144,631	123,164	104,942	164,656	45,631	46,100	42,248	41,971	61
	給付制限件数	10,220	10,417	10,784	726	858	825	168	188	106	178	53	33	46	53	0
特 付 例	受給資格決定件数	1,827	1,760	1,673	58	116	65	0	0	60	2	1	2	0	0	0
	受給者数	1,822	1,759	1,710	67	480	91	2	2	57	6	21	1	1	1	0
	支給金額(千円)	323,605	315,805	306,566	12,652	89,218	17,697	389	460	11,132	1,493	3,647	134	242	200	0
	給付制限件数	4	5	3	1	0	0	0	0	0	0	0	0	0	0	0

※ 支給金額は千円未満四捨五入のため、県計とは一致しないことがある。

※ 年度計の適用事業所数、被保険者数は各年度3月末日現在の数

福島労働局 職業別(常用計)	27. 3月								
	有効求職			有効求人			有効求人倍率		
	計	一般	パート	計	一般	パート	計	一般	パート
職業計	31,585	23,642	7,943	41,062	29,155	11,907	1.30	1.23	1.50
A管理的職業	104	94	10	98	92	6	0.94	0.98	0.60
B専門的・技術的職業	3445	2,792	653	7,290	5,673	1,617	2.12	2.03	2.48
07開発技術者	143	134	9	320	319	1	2.24	2.38	0.11
08製造技術者	387	348	39	160	159	1	0.41	0.46	0.03
09建築・土木技術者等	203	190	13	962	959	3	4.74	5.05	0.23
10情報処理・通信技術者	184	173	11	291	280	11	1.58	1.62	1.00
11その他の技術者	37	33	4	42	40	2	1.14	1.21	0.50
12医師、薬剤師等	30	16	14	580	313	267	19.33	19.56	19.07
13保健師、助産師等	543	377	166	1,562	1,157	405	2.88	3.07	2.44
14医療技術者	129	104	25	468	358	110	3.63	3.44	4.40
15その他の保健医療	210	184	26	222	178	44	1.06	0.97	1.69
16社会福祉の専門的職業	737	545	192	1,565	1,210	355	2.12	2.22	1.85
22美術家、デザイナー等	181	165	16	100	74	26	0.55	0.45	1.63
05.06.17～21.23.24その他	661	523	138	1,018	626	392	1.54	1.20	2.84
C事務的職業	9234	7,010	2,224	4,288	2,967	1,321	0.46	0.42	0.59
25一般事務員	8260	6,211	2,049	3,110	2,149	961	0.38	0.35	0.47
26会計事務員	292	235	57	340	230	110	1.16	0.98	1.93
27生産関連事務員	254	220	34	361	226	135	1.42	1.03	3.97
28営業・販売関連事務員	288	251	37	316	251	65	1.10	1.00	1.76
29外勤事務員	14	8	6	34	12	22	2.43	1.50	3.67
30運輸・郵便事務	22	19	3	87	73	14	3.95	3.84	4.67
31事務用機器操作の職業	104	66	38	40	26	14	0.38	0.39	0.37
D販売の職業	2651	1,902	749	4,096	2,382	1,714	1.55	1.25	2.29
32商品販売の職業	1806	1,108	698	2,762	1,107	1,655	1.53	1.00	2.37
33販売類似的職業	65	51	14	69	61	8	1.06	1.20	0.57
34営業の職業	780	743	37	1,265	1,214	51	1.62	1.63	1.38
Eサービスの職業	3604	2,319	1,285	8,400	4,410	3,990	2.33	1.90	3.11
35家庭生活支援サービス	22	11	11	24	4	20	1.09	0.36	1.82
36介護サービスの職業	1124	824	300	2,916	1,944	972	2.59	2.36	3.24
37保健医療サービス	217	142	75	451	349	102	2.08	2.46	1.36
38生活衛生サービス	218	161	57	451	309	142	2.07	1.92	2.49
39飲食物調理の職業	884	458	426	1,750	718	1,032	1.98	1.57	2.42
40接客・給仕の職業	717	469	248	2,165	790	1,375	3.02	1.68	5.54
41居住施設・ビルの管理	110	76	34	136	75	61	1.24	0.99	1.79
42その他のサービス	312	178	134	507	221	286	1.63	1.24	2.13
F保安の職業	224	179	45	1,851	1,476	375	8.26	8.25	8.33
G農林漁業の職業	256	205	51	329	264	65	1.29	1.29	1.27
H生産工程の職業	4800	4,015	785	4,911	4,006	905	1.02	1.00	1.15
49生産設備(金属)	61	49	12	25	22	3	0.41	0.45	0.25
50生産設備(金属除く)	99	90	9	64	61	3	0.65	0.68	0.33
51生産設備(機械)	104	93	11	50	50		0.48	0.54	0.00
52金属材料製造等	640	606	34	1,011	954	57	1.58	1.57	1.68
54製品製造・加工処理	1380	1,091	289	1,865	1,318	547	1.35	1.21	1.89
57機械組立の職業	1654	1,384	270	775	645	130	0.47	0.47	0.48
60機械整備・修理の職業	251	235	16	473	455	18	1.88	1.94	1.13
61製品検査(金属)	97	80	17	88	59	29	0.91	0.74	1.71
62製品検査(金属除く)	114	76	38	197	152	45	1.73	2.00	1.18
63機械検査の職業	181	128	53	148	87	61	0.82	0.68	1.15
64生産関連・生産類似	219	183	36	215	203	12	0.98	1.11	0.33
I輸送・機械運転の職業	1252	1,119	133	2,688	2,413	275	2.15	2.16	2.07
65鉄道運転の職業	1	1		0			0.00	0.00	
66自動車運転の職業	856	749	107	2,118	1,872	246	2.47	2.50	2.30
67船舶・航空機運転	1	1		0			0.00	0.00	
68その他の輸送の職業	115	105	10	67	57	10	0.58	0.54	1.00
69定置・建設機械運転	279	263	16	503	484	19	1.80	1.84	1.19
J建設・採掘の職業	1262	1,213	49	3,977	3,953	24	3.15	3.26	0.49
70建設躯体工事の職業	51	50	1	477	477		9.35	9.54	0.00
71建設の職業	184	168	16	678	676	2	3.68	4.02	0.13
72電気工事の職業	134	133	1	443	439	4	3.31	3.30	4.00
73土木の職業	893	862	31	2,378	2,360	18	2.66	2.74	0.58
74採掘の職業	0	0		1	1				
K運搬・清掃等の職業	4171	2,429	1,742	3,134	1,519	1,615	0.75	0.63	0.93
75運搬の職業	1030	836	194	1,107	787	320	1.07	0.94	1.65
76清掃の職業	800	336	464	1,138	347	791	1.42	1.03	1.70
77包装の職業	58	21	37	145	71	74	2.50	3.38	2.00
78その他の運搬等の職業	2283	1,236	1,047	744	314	430	0.33	0.25	0.41
分類不能の職業	582	365	217	0			0.00	0.00	0.00

福島所 職業別(常用計)	27. 3月								
	有効求職			有効求人			有効求人倍率		
	計	一般	パート	計	一般	パート	計	一般	パート
職業計	6,482	4,903	1,579	7,322	5,121	2,201	1.13	1.04	1.39
A管理的職業	36	33	3	14	14	0	0.39	0.42	0.00
B専門的・技術的職業	805	640	165	1,229	928	301	1.53	1.45	1.82
07開発技術者	34	29	5	48	47	1	1.41	1.62	0.20
08製造技術者	51	48	3	9	9	0	0.18	0.19	0.00
09建築・土木技術者等	40	38	2	194	192	2	4.85	5.05	1.00
10情報処理・通信技術者	38	36	2	23	23	0	0.61	0.64	0.00
11その他の技術者	8	8	0	5	4	1	0.63	0.50	
12医師、薬剤師等	9	6	3	22	18	4	2.44	3.00	1.33
13保健師、助産師等	135	81	54	330	237	93	2.44	2.93	1.72
14医療技術者	30	25	5	114	92	22	3.80	3.68	4.40
15その他の保健医療	50	44	6	23	18	5	0.46	0.41	0.83
16社会福祉の専門的職業	185	135	50	254	178	76	1.37	1.32	1.52
22美術家、デザイナー等	54	51	3	12	11	1	0.22	0.22	0.33
05.06.17～21.23.24その他	171	139	32	195	99	96	1.14	0.71	3.00
C事務的職業	2,282	1,756	526	1,059	693	366	0.46	0.39	0.70
25一般事務員	2,076	1,607	469	809	544	265	0.39	0.34	0.57
26会計事務員	76	56	20	108	48	60	1.42	0.86	3.00
27生産関連事務員	40	32	8	39	21	18	0.98	0.66	2.25
28営業・販売関連事務員	49	38	11	67	53	14	1.37	1.39	1.27
29外勤事務員	4	0	4	15	6	9	3.75		2.25
30運輸・郵便事務	3	2	1	17	17	0	5.67	8.50	0.00
31事務用機器操作の職業	34	21	13	4	4	0	0.12	0.19	0.00
D販売の職業	551	397	154	650	408	242	1.18	1.03	1.57
32商品販売の職業	360	226	134	423	193	230	1.18	0.85	1.72
33販売類似的職業	28	16	12	19	14	5	0.68	0.88	0.42
34営業の職業	163	155	8	208	201	7	1.28	1.30	0.88
Eサービスの職業	686	450	236	1,585	827	758	2.31	1.84	3.21
35家庭生活支援サービス	5	1	4	1	0	1	0.20	0.00	0.25
36介護サービスの職業	223	173	50	516	342	174	2.31	1.98	3.48
37保健医療サービス	51	30	21	81	52	29	1.59	1.73	1.38
38生活衛生サービス	45	32	13	92	64	28	2.04	2.00	2.15
39飲食物調理の職業	177	91	86	377	188	189	2.13	2.07	2.20
40接客・給仕の職業	115	82	33	394	130	264	3.43	1.59	8.00
41居住施設・ビルの管理	16	10	6	31	15	16	1.94	1.50	2.67
42その他のサービス	54	31	23	93	36	57	1.72	1.16	2.48
F保安の職業	48	40	8	503	432	71	10.48	10.80	8.88
G農林漁業の職業	50	37	13	48	31	17	0.96	0.84	1.31
H生産工程の職業	734	614	120	605	487	118	0.82	0.79	0.98
49生産設備(金属)	11	11	0	3	3	0	0.27	0.27	
50生産設備(金属除く)	24	19	5	13	13	0	0.54	0.68	0.00
51生産設備(機械)	17	15	2	2	2	0	0.12	0.13	0.00
52金属材料製造等	103	95	8	116	116	0	1.13	1.22	0.00
54製品製造・加工処理	196	148	48	241	157	84	1.23	1.06	1.75
57機械組立の職業	275	236	39	72	56	16	0.26	0.24	0.41
60機械整備・修理の職業	30	29	1	82	81	1	2.73	2.79	1.00
61製品検査(金属)	4	4	0	6	5	1	1.50	1.25	
62製品検査(金属除く)	17	11	6	22	17	5	1.29	1.55	0.83
63機械検査の職業	17	12	5	17	6	11	1.00	0.50	2.20
64生産関連・生産類似	40	34	6	31	31	0	0.78	0.91	0.00
I輸送・機械運転の職業	233	205	28	461	428	33	1.98	2.09	1.18
65鉄道運転の職業	0	0	0	0	0	0			
66自動車運転の職業	153	132	21	401	373	28	2.62	2.83	1.33
67船舶・航空機運転	0	0	0	0	0	0			
68その他の輸送の職業	28	24	4	4	4	0	0.14	0.17	0.00
69定置・建設機械運転	52	49	3	56	51	5	1.08	1.04	1.67
J建設・採掘の職業	223	217	6	681	670	11	3.05	3.09	1.83
70建設躯体工事の職業	10	10	0	85	85	0	8.50	8.50	
71建設の職業	33	32	1	81	80	1	2.45	2.50	1.00
72電気工事の職業	35	35	0	70	70	0	2.00	2.00	
73土木の職業	145	140	5	445	435	10	3.07	3.11	2.00
74採掘の職業	0	0	0	0	0	0			
K運搬・清掃等の職業	668	407	261	487	203	284	0.73	0.50	1.09
75運搬の職業	151	130	21	168	121	47	1.11	0.93	2.24
76清掃の職業	115	50	65	162	41	121	1.41	0.82	1.86
77包装の職業	13	5	8	22	9	13	1.69	1.80	1.63
78その他の運搬等の職業	389	222	167	135	32	103	0.35	0.14	0.62
分類不能の職業	166	107	59	0	0	0	0.00	0.00	0.00

平所 職業別(常用計)	27. 3月								
	有効求職			有効求人			有効求人倍率		
	計	一般	パート	計	一般	パート	計	一般	パート
職業計	5,557	4,041	1,516	8,135	5,795	2,340	1.46	1.43	1.54
A管理的職業	11	10	1	31	30	1	2.82	3.00	1.00
B専門的・技術的職業	611	486	125	1,488	1,183	305	2.44	2.43	2.44
07開発技術者	33	32	1	61	61		1.85	1.91	0.00
08製造技術者	82	75	7	44	44		0.54	0.59	0.00
09建築・土木技術者等	40	37	3	148	148		3.70	4.00	0.00
10情報処理・通信技術者	33	28	5	90	87	3	2.73	3.11	0.60
11その他の技術者	6	5	1	8	7	1	1.33	1.40	1.00
12医師、薬剤師等	5	4	1	57	37	20	11.40	9.25	20.00
13保健師、助産師等	107	74	33	384	263	121	3.59	3.55	3.67
14医療技術者	15	14	1	115	85	30	7.67	6.07	30.00
15その他の保健医療	38	30	8	83	69	14	2.18	2.30	1.75
16社会福祉の専門的職業	115	83	32	311	239	72	2.70	2.88	2.25
22美術家、デザイナー等	27	23	4	26	19	7	0.96	0.83	1.75
05.06.17～21.23.24その他	110	81	29	161	124	37	1.46	1.53	1.28
C事務的職業	1532	1,096	436	814	545	269	0.53	0.50	0.62
25一般事務員	1367	962	405	560	358	202	0.41	0.37	0.50
26会計事務員	40	29	11	54	40	14	1.35	1.38	1.27
27生産関連事務員	45	39	6	77	38	39	1.71	0.97	6.50
28営業・販売関連事務員	54	47	7	97	87	10	1.80	1.85	1.43
29外勤事務員	1	1		2	1	1	2.00	1.00	
30運輸・郵便事務	3	3		17	17		5.67	5.67	
31事務用機器操作の職業	22	15	7	7	4	3	0.32	0.27	0.43
D販売の職業	445	305	140	724	443	281	1.63	1.45	2.01
32商品販売の職業	301	169	132	447	173	274	1.49	1.02	2.08
33販売類似の職業	10	9	1	14	13	1	1.40	1.44	1.00
34営業の職業	134	127	7	263	257	6	1.96	2.02	0.86
Eサービスの職業	666	401	265	1,810	872	938	2.72	2.17	3.54
35家庭生活支援サービス	5	1	4	8	3	5	1.60	3.00	1.25
36介護サービスの職業	198	130	68	757	457	300	3.82	3.52	4.41
37保健医療サービス	59	40	19	142	104	38	2.41	2.60	2.00
38生活衛生サービス	34	24	10	103	53	50	3.03	2.21	5.00
39飲食物調理の職業	155	76	79	356	115	241	2.30	1.51	3.05
40接客・給仕の職業	138	87	51	350	97	253	2.54	1.11	4.96
41居住施設・ビルの管理	23	15	8	21	12	9	0.91	0.80	1.13
42その他のサービス	54	28	26	73	31	42	1.35	1.11	1.62
F保安の職業	40	28	12	220	174	46	5.50	6.21	3.83
G農林漁業の職業	47	34	13	45	34	11	0.96	1.00	0.85
H生産工程の職業	828	704	124	1,004	867	137	1.21	1.23	1.10
49生産設備(金属)	10	10		2	2		0.20	0.20	
50生産設備(金属除く)	36	35	1	10	10		0.28	0.29	0.00
51生産設備(機械)	14	12	2	3	3		0.21	0.25	0.00
52金属材料製造等	128	124	4	236	224	12	1.84	1.81	3.00
54製品製造・加工処理	246	201	45	407	306	101	1.65	1.52	2.24
57機械組立の職業	244	203	41	129	112	17	0.53	0.55	0.41
60機械整備・修理の職業	45	42	3	92	92		2.04	2.19	0.00
61製品検査(金属)	14	13	1	15	15		1.07	1.15	0.00
62製品検査(金属除く)	19	13	6	31	27	4	1.63	2.08	0.67
63機械検査の職業	39	22	17	41	38	3	1.05	1.73	0.18
64生産関連・生産類似	33	29	4	38	38		1.15	1.31	0.00
I輸送・機械運転の職業	272	238	34	471	408	63	1.73	1.71	1.85
65鉄道運転の職業	0			0					
66自動車運転の職業	193	165	28	360	305	55	1.87	1.85	1.96
67船舶・航空機運転	0			0					
68その他の輸送の職業	35	32	3	23	21	2	0.66	0.66	0.67
69定置・建設機械運転	44	41	3	88	82	6	2.00	2.00	2.00
J建設・採掘の職業	237	230	7	894	891	3	3.77	3.87	0.43
70建設躯体工事の職業	11	11		145	145		13.18	13.18	
71建設の職業	30	27	3	161	161		5.37	5.96	0.00
72電気工事の職業	38	38		99	99		2.61	2.61	
73土木の職業	158	154	4	489	486	3	3.09	3.16	0.75
74採掘の職業	0			0					
K運搬・清掃等の職業	796	464	332	634	348	286	0.80	0.75	0.86
75運搬の職業	173	145	28	213	156	57	1.23	1.08	2.04
76清掃の職業	170	76	94	248	89	159	1.46	1.17	1.69
77包装の職業	10	4	6	31	24	7	3.10	6.00	1.17
78その他の運搬等の職業	443	239	204	142	79	63	0.32	0.33	0.31
分類不能の職業	72	45	27	0			0.00	0.00	0.00

会津若松所 職業別(常用計)	27. 3月								
	有効求職			有効求人			有効求人倍率		
	計	一般	パート	計	一般	パート	計	一般	パート
職業計	4,543	3,398	1,145	5,240	3,400	1,840	1.15	1.00	1.61
A管理的職業	13	12	1	13	11	2	1.00	0.92	2.00
B専門的・技術的職業	464	384	80	743	596	147	1.60	1.55	1.84
07開発技術者	14	14		19	19		1.36	1.36	
08製造技術者	48	41	7	15	15		0.31	0.37	0.00
09建築・土木技術者等	20	19	1	111	111		5.55	5.84	0.00
10情報処理・通信技術者	36	34	2	35	35		0.97	1.03	0.00
11その他の技術者	5	5		3	3		0.60	0.60	
12医師、薬剤師等	3	1	2	7	4	3	2.33	4.00	1.50
13保健師、助産師等	98	74	24	188	160	28	1.92	2.16	1.17
14医療技術者	14	11	3	48	37	11	3.43	3.36	3.67
15その他の保健医療	33	32	1	13	10	3	0.39	0.31	3.00
16社会福祉の専門的職業	93	70	23	219	156	63	2.35	2.23	2.74
22美術家、デザイナー等	16	13	3	13	11	2	0.81	0.85	0.67
05.06.17～21.23.24その他	84	70	14	72	35	37	0.86	0.50	2.64
C事務的職業	1249	968	281	491	359	132	0.39	0.37	0.47
25一般事務員	1122	868	254	340	261	79	0.30	0.30	0.31
26会計事務員	49	36	13	37	28	9	0.76	0.78	0.69
27生産関連事務員	23	20	3	57	30	27	2.48	1.50	9.00
28営業・販売関連事務員	41	36	5	33	20	13	0.80	0.56	2.60
29外勤事務員	0	0		2	1	1			
30運輸・郵便事務	3	3		11	9	2	3.67	3.00	
31事務用機器操作の職業	11	5	6	11	10	1	1.00	2.00	0.17
D販売の職業	396	270	126	654	332	322	1.65	1.23	2.56
32商品販売の職業	273	154	119	513	201	312	1.88	1.31	2.62
33販売類似の職業	10	9	1	5	3	2	0.50	0.33	2.00
34営業の職業	113	107	6	136	128	8	1.20	1.20	1.33
Eサービスの職業	600	408	192	1,458	815	643	2.43	2.00	3.35
35家庭生活支援サービス	3	2	1	2		2	0.67	0.00	2.00
36介護サービスの職業	164	135	29	481	354	127	2.93	2.62	4.38
37保健医療サービス	23	17	6	83	81	2	3.61	4.76	0.33
38生活衛生サービス	24	19	5	56	46	10	2.33	2.42	2.00
39飲食物調理の職業	173	95	78	268	111	157	1.55	1.17	2.01
40接客・給仕の職業	152	100	52	469	178	291	3.09	1.78	5.60
41居住施設・ビルの管理	11	11		26	6	20	2.36	0.55	
42その他のサービス	50	29	21	73	39	34	1.46	1.34	1.62
F保安の職業	45	37	8	176	115	61	3.91	3.11	7.63
G農林漁業の職業	60	53	7	56	46	10	0.93	0.87	1.43
H生産工程の職業	727	604	123	656	476	180	0.90	0.79	1.46
49生産設備(金属)	6	4	2	4	4		0.67	1.00	0.00
50生産設備(金属除く)	13	11	2	4	4		0.31	0.36	0.00
51生産設備(機械)	13	13		3	3		0.23	0.23	
52金属材料製造等	101	94	7	121	110	11	1.20	1.17	1.57
54製品製造・加工処理	151	111	40	225	130	95	1.49	1.17	2.38
57機械組立の職業	337	282	55	169	135	34	0.50	0.48	0.62
60機械整備・修理の職業	43	39	4	39	39		0.91	1.00	0.00
61製品検査(金属)	8	7	1	10	2	8	1.25	0.29	8.00
62製品検査(金属除く)	9	8	1	28	19	9	3.11	2.38	9.00
63機械検査の職業	20	13	7	28	6	22	1.40	0.46	3.14
64生産関連・生産類似	26	22	4	25	24	1	0.96	1.09	0.25
I輸送・機械運転の職業	175	158	17	251	209	42	1.43	1.32	2.47
65鉄道運転の職業	0			0					
66自動車運転の職業	127	112	15	200	161	39	1.57	1.44	2.60
67船舶・航空機運転	0			0					
68その他の輸送の職業	5	5		1	1		0.20	0.20	
69定置・建設機械運転	43	41	2	50	47	3	1.16	1.15	1.50
J建設・採掘の職業	137	130	7	283	281	2	2.07	2.16	0.29
70建設躯体工事の職業	5	5		31	31		6.20	6.20	
71建設の職業	38	37	1	63	63		1.66	1.70	0.00
72電気工事の職業	14	14		43	41	2	3.07	2.93	
73土木の職業	80	74	6	146	146		1.83	1.97	0.00
74採掘の職業	0			0					
K運搬・清掃等の職業	649	356	293	459	160	299	0.71	0.45	1.02
75運搬の職業	163	130	33	151	84	67	0.93	0.65	2.03
76清掃の職業	139	51	88	210	41	169	1.51	0.80	1.92
77包装の職業	9	6	3	3		3	0.33	0.00	1.00
78その他の運搬等の職業	338	169	169	95	35	60	0.28	0.21	0.36
分類不能の職業	28	18	10	0			0.00	0.00	0.00

郡山所 職業別(常用計)	27. 3月								
	有効求職			有効求人			有効求人倍率		
	計	一般	パート	計	一般	パート	計	一般	パート
職業計	7,498	5,730	1,768	10,292	7,270	3,022	1.37	1.27	1.71
A管理的職業	26	25	1	28	25	3	1.08	1.00	3.00
B専門的・技術的職業	791	661	130	2,062	1,513	549	2.61	2.29	4.22
07開発技術者	25	24	1	122	122		4.88	5.08	0.00
08製造技術者	75	71	4	52	52		0.69	0.73	0.00
09建築・土木技術者等	52	51	1	235	234	1	4.52	4.59	1.00
10情報処理・通信技術者	51	49	2	103	95	8	2.02	1.94	4.00
11その他の技術者	8	6	2	10	10		1.25	1.67	0.00
12医師、薬剤師等	9	4	5	458	230	228	50.89	57.50	45.60
13保健師、助産師等	105	72	33	289	196	93	2.75	2.72	2.82
14医療技術者	44	31	13	85	63	22	1.93	2.03	1.69
15その他の保健医療	50	43	7	67	48	19	1.34	1.12	2.71
16社会福祉の専門的職業	168	133	35	329	263	66	1.96	1.98	1.89
22美術家、デザイナー等	60	55	5	39	24	15	0.65	0.44	3.00
05.06.17～21.23.24その他	144	122	22	273	176	97	1.90	1.44	4.41
C事務的職業	2309	1,792	517	1,098	763	335	0.48	0.43	0.65
25一般事務員	2044	1,553	491	807	555	252	0.39	0.36	0.51
26会計事務員	75	70	5	75	64	11	1.00	0.91	2.20
27生産関連事務員	72	66	6	104	69	35	1.44	1.05	5.83
28営業・販売関連事務員	86	79	7	74	58	16	0.86	0.73	2.29
29外勤事務員	1	1		8		8	8.00	0.00	
30運輸・郵便事務	5	3	2	17	12	5	3.40	4.00	2.50
31事務用機器操作の職業	26	20	6	13	5	8	0.50	0.25	1.33
D販売の職業	772	591	181	1,234	780	454	1.60	1.32	2.51
32商品販売の職業	515	344	171	817	370	447	1.59	1.08	2.61
33販売類似の職業	11	11		26	26		2.36	2.36	
34営業の職業	246	236	10	391	384	7	1.59	1.63	0.70
Eサービスの職業	770	495	275	1,850	1,044	806	2.40	2.11	2.93
35家庭生活支援サービス	5	3	2	11	1	10	2.20	0.33	5.00
36介護サービスの職業	261	183	78	628	440	188	2.41	2.40	2.41
37保健医療サービス	37	22	15	49	39	10	1.32	1.77	0.67
38生活衛生サービス	73	52	21	151	114	37	2.07	2.19	1.76
39飲食物調理の職業	159	83	76	368	148	220	2.31	1.78	2.89
40接客・給仕の職業	151	100	51	548	245	303	3.63	2.45	5.94
41居住施設・ビルの管理	28	18	10	18	13	5	0.64	0.72	0.50
42その他のサービス	56	34	22	77	44	33	1.38	1.29	1.50
F保安の職業	41	32	9	704	563	141	17.17	17.59	15.67
G農林漁業の職業	41	36	5	81	74	7	1.98	2.06	1.40
H生産工程の職業	1105	931	174	923	719	204	0.84	0.77	1.17
49生産設備(金属)	6	5	1	0			0.00	0.00	0.00
50生産設備(金属除く)	10	10		10	8	2	1.00	0.80	
51生産設備(機械)	38	31	7	0			0.00	0.00	0.00
52金属材料製造等	103	101	2	154	145	9	1.50	1.44	4.50
54製品製造・加工処理	329	254	75	355	224	131	1.08	0.88	1.75
57機械組立の職業	427	360	67	106	98	8	0.25	0.27	0.12
60機械整備・修理の職業	61	59	2	141	130	11	2.31	2.20	5.50
61製品検査(金属)	19	18	1	30	18	12	1.58	1.00	12.00
62製品検査(金属除く)	18	14	4	40	33	7	2.22	2.36	1.75
63機械検査の職業	49	43	6	33	11	22	0.67	0.26	3.67
64生産関連・生産類似	45	36	9	54	52	2	1.20	1.44	0.22
I輸送・機械運転の職業	238	218	20	601	516	85	2.53	2.37	4.25
65鉄道運転の職業	1	1		0			0.00	0.00	
66自動車運転の職業	162	144	18	521	438	83	3.22	3.04	4.61
67船舶・航空機運転	0			0					
68その他の輸送の職業	23	23		3	3		0.13	0.13	
69定置・建設機械運転	52	50	2	77	75	2	1.48	1.50	1.00
J建設・採掘の職業	294	279	15	969	964	5	3.30	3.46	0.33
70建設躯体工事の職業	12	11	1	64	64		5.33	5.82	0.00
71建設の職業	39	31	8	188	187	1	4.82	6.03	0.13
72電気工事の職業	27	26	1	73	73		2.70	2.81	0.00
73土木の職業	216	211	5	643	639	4	2.98	3.03	0.80
74採掘の職業	0			1	1				
K運搬・清掃等の職業	1033	613	420	742	309	433	0.72	0.50	1.03
75運搬の職業	308	251	57	250	163	87	0.81	0.65	1.53
76清掃の職業	182	78	104	309	91	218	1.70	1.17	2.10
77包装の職業	12	2	10	44	11	33	3.67	5.50	3.30
78その他の運搬等の職業	531	282	249	139	44	95	0.26	0.16	0.38
分類不能の職業	78	57	21	0			0.00	0.00	0.00

白河所 職業別(常用計)	27. 3月								
	有効求職			有効求人			有効求人倍率		
	計	一般	パート	計	一般	パート	計	一般	パート
職業計	2,053	1,503	550	2,328	1,736	592	1.13	1.16	1.08
A管理的職業	3	2	1	3	3		1.00	1.50	0.00
B専門的・技術的職業	252	203	49	456	372	84	1.81	1.83	1.71
07開発技術者	20	19	1	29	29		1.45	1.53	0.00
08製造技術者	70	58	12	10	10		0.14	0.17	0.00
09建築・土木技術者等	8	7	1	50	50		6.25	7.14	0.00
10情報処理・通信技術者	9	9		9	9		1.00	1.00	
11その他の技術者	4	4		2	2		0.50	0.50	
12医師、薬剤師等	2	1	1	6	4	2	3.00	4.00	2.00
13保健師、助産師等	27	22	5	93	72	21	3.44	3.27	4.20
14医療技術者	6	6		21	18	3	3.50	3.00	
15その他の保健医療	13	13		13	10	3	1.00	0.77	
16社会福祉の専門的職業	45	29	16	127	105	22	2.82	3.62	1.38
22美術家、デザイナー等	6	6	0	3	2	1	0.50	0.33	
05.06.17～21.23.24その他	42	29	13	93	61	32	2.21	2.10	2.46
C事務的職業	500	379	121	195	134	61	0.39	0.35	0.50
25一般事務員	435	326	109	151	102	49	0.35	0.31	0.45
26会計事務員	14	10	4	11	9	2	0.79	0.90	0.50
27生産関連事務員	21	18	3	13	11	2	0.62	0.61	0.67
28営業・販売関連事務員	24	21	3	12	9	3	0.50	0.43	1.00
29外勤事務員	0			0					
30運輸・郵便事務	2	2		6	3	3	3.00	1.50	
31事務用機器操作の職業	4	2	2	2		2	0.50	0.00	1.00
D販売の職業	123	87	36	171	109	62	1.39	1.25	1.72
32商品販売の職業	92	58	34	100	42	58	1.09	0.72	1.71
33販売類似の職業	2	2		1	1		0.50	0.50	
34営業の職業	29	27	2	70	66	4	2.41	2.44	2.00
Eサービスの職業	248	163	85	424	215	209	1.71	1.32	2.46
35家庭生活支援サービス	0			0					
36介護サービスの職業	72	52	20	97	54	43	1.35	1.04	2.15
37保健医療サービス	5	3	2	20	14	6	4.00	4.67	3.00
38生活衛生サービス	11	7	4	4	1	3	0.36	0.14	0.75
39飲食物調理の職業	66	36	30	128	60	68	1.94	1.67	2.27
40接客・給仕の職業	62	41	21	123	56	67	1.98	1.37	3.19
41居住施設・ビルの管理	7	5	2	5	4	1	0.71	0.80	0.50
42その他のサービス	25	19	6	47	26	21	1.88	1.37	3.50
F保安の職業	10	9	1	117	84	33	11.70	9.33	33.00
G農林漁業の職業	25	20	5	34	34		1.36	1.70	0.00
H生産工程の職業	382	308	74	486	414	72	1.27	1.34	0.97
49生産設備(金属)	4	3	1	15	12	3	3.75	4.00	3.00
50生産設備(金属除く)	3	3		6	6		2.00	2.00	
51生産設備(機械)	2	2		0			0.00	0.00	
52金属材料製造等	48	44	4	87	81	6	1.81	1.84	1.50
54製品製造・加工処理	121	100	21	207	181	26	1.71	1.81	1.24
57機械組立の職業	105	83	22	103	77	26	0.98	0.93	1.18
60機械整備・修理の職業	21	19	2	26	24	2	1.24	1.26	1.00
61製品検査(金属)	26	19	7	5	3	2	0.19	0.16	0.29
62製品検査(金属除く)	24	13	11	13	8	5	0.54	0.62	0.45
63機械検査の職業	19	15	4	17	17		0.89	1.13	0.00
64生産関連・生産類似	9	7	2	7	5	2	0.78	0.71	1.00
I輸送・機械運転の職業	81	67	14	138	129	9	1.70	1.93	0.64
65鉄道運転の職業	0			0					
66自動車運転の職業	60	49	11	114	105	9	1.90	2.14	0.82
67船舶・航空機運転	0			0					
68その他の輸送の職業	5	4	1	3	3		0.60	0.75	0.00
69定置・建設機械運転	16	14	2	21	21		1.31	1.50	0.00
J建設・採掘の職業	54	54		128	126	2	2.37	2.33	#DIV/0!
70建設躯体工事の職業	3	3		14	14		4.67	4.67	
71建設の職業	12	12		25	25		2.08	2.08	
72電気工事の職業	5	5		17	16	1	3.40	3.20	
73土木の職業	34	34		72	71	1	2.12	2.09	
74採掘の職業	0			0					
K運搬・清掃等の職業	245	136	109	176	116	60	0.72	0.85	0.55
75運搬の職業	63	48	15	82	72	10	1.30	1.50	0.67
76清掃の職業	60	25	35	45	11	34	0.75	0.44	0.97
77包装の職業	1	0	1	16	16		16.00		0.00
78その他の運搬等の職業	121	63	58	33	17	16	0.27	0.27	0.28
分類不能の職業	130	75	55	0			0.00	0.00	0.00

須賀川所 職業別(常用計)	27. 3月								
	有効求職			有効求人			有効求人倍率		
	計	一般	パート	計	一般	パート	計	一般	パート
職業計	2,209	1,689	520	2,232	1,680	552	1.01	0.99	1.06
A管理的職業	6	6		0			0.00	0.00	#DIV/0!
B専門的・技術的職業	242	197	45	422	354	68	1.74	1.80	1.51
07開発技術者	5	5		17	17		3.40	3.40	
08製造技術者	25	24	1	14	13	1	0.56	0.54	1.00
09建築・土木技術者等	16	13	3	29	29		1.81	2.23	0.00
10情報処理・通信技術者	6	6	0	22	22		3.67	3.67	
11その他の技術者	2	2		2	2		1.00	1.00	
12医師、薬剤師等	2	0	2	13	9	4	6.50		2.00
13保健師、助産師等	39	30	9	72	57	15	1.85	1.90	1.67
14医療技術者	14	11	3	33	25	8	2.36	2.27	2.67
15その他の保健医療	14	12	2	14	14		1.00	1.17	0.00
16社会福祉の専門的職業	65	47	18	159	134	25	2.45	2.85	1.39
22美術家、デザイナー等	8	7	1	3	3		0.38	0.43	0.00
05.06.17～21.23.24その他	46	40	6	44	29	15	0.96	0.73	2.50
C事務的職業	492	369	123	190	153	37	0.39	0.41	0.30
25一般事務員	432	316	116	125	101	24	0.29	0.32	0.21
26会計事務員	14	14	0	9	7	2	0.64	0.50	
27生産関連事務員	24	21	3	33	26	7	1.38	1.24	2.33
28営業・販売関連事務員	14	11	3	18	15	3	1.29	1.36	1.00
29外勤事務員	2	2		1		1	0.50	0.00	
30運輸・郵便事務	3	3	0	3	3		1.00	1.00	
31事務用機器操作の職業	3	2	1	1	1		0.33	0.50	0.00
D販売の職業	171	122	49	202	89	113	1.18	0.73	2.31
32商品販売の職業	117	71	46	141	30	111	1.21	0.42	2.41
33販売類似の職業	1	1		2	2		2.00	2.00	
34営業の職業	53	50	3	59	57	2	1.11	1.14	0.67
Eサービスの職業	255	188	67	384	215	169	1.51	1.14	2.52
35家庭生活支援サービス	2	2	0	0			0.00	0.00	
36介護サービスの職業	81	66	15	147	114	33	1.81	1.73	2.20
37保健医療サービス	26	18	8	27	20	7	1.04	1.11	0.88
38生活衛生サービス	13	12	1	19	11	8	1.46	0.92	8.00
39飲食物調理の職業	54	28	26	68	28	40	1.26	1.00	1.54
40接客・給仕の職業	38	30	8	76	28	48	2.00	0.93	6.00
41居住施設・ビルの管理	9	9		3	2	1	0.33	0.22	
42その他のサービス	32	23	9	44	12	32	1.38	0.52	3.56
F保安の職業	13	11	2	18	12	6	1.38	1.09	3.00
G農林漁業の職業	11	10	1	22	9	13	2.00	0.90	13.00
H生産工程の職業	486	413	73	416	357	59	0.86	0.86	0.81
49生産設備(金属)	3	2	1	1	1		0.33	0.50	0.00
50生産設備(金属除く)	4	4		1	1		0.25	0.25	
51生産設備(機械)	5	5		9	9		1.80	1.80	
52金属材料製造等	58	55	3	94	94		1.62	1.71	0.00
54製品製造・加工処理	205	177	28	147	117	30	0.72	0.66	1.07
57機械組立の職業	105	90	15	87	74	13	0.83	0.82	0.87
60機械整備・修理の職業	24	23	1	16	12	4	0.67	0.52	4.00
61製品検査(金属)	16	11	5	13	10	3	0.81	0.91	0.60
62製品検査(金属除く)	14	7	7	14	12	2	1.00	1.71	0.29
63機械検査の職業	17	9	8	11	8	3	0.65	0.89	0.38
64生産関連・生産類似	35	30	5	23	19	4	0.66	0.63	0.80
I輸送・機械運転の職業	83	77	6	194	185	9	2.34	2.40	1.50
65鉄道運転の職業	0			0					
66自動車運転の職業	54	50	4	157	154	3	2.91	3.08	0.75
67船舶・航空機運転	0			0					
68その他の輸送の職業	8	8		19	15	4	2.38	1.88	
69定置・建設機械運転	21	19	2	18	16	2	0.86	0.84	1.00
J建設・採掘の職業	56	51	5	147	146	1	2.63	2.86	0.20
70建設躯体工事の職業	2	2		10	10		5.00	5.00	
71建設の職業	12	11	1	40	40		3.33	3.64	0.00
72電気工事の職業	1	1		13	12	1	13.00	12.00	
73土木の職業	41	37	4	84	84		2.05	2.27	0.00
74採掘の職業	0			0					
K運搬・清掃等の職業	387	241	146	237	160	77	0.61	0.66	0.53
75運搬の職業	80	64	16	107	88	19	1.34	1.38	1.19
76清掃の職業	50	25	25	38	22	16	0.76	0.88	0.64
77包装の職業	6	3	3	13	3	10	2.17	1.00	3.33
78その他の運搬等の職業	251	149	102	79	47	32	0.31	0.32	0.31
分類不能の職業	7	4	3	0			0.00	0.00	0.00

相双所 職業別(常用計)	27. 3月								
	有効求職			有効求人			有効求人倍率		
	計	一般	パート	計	一般	パート	計	一般	パート
職業計	1,716	1,275	441	3,327	2,546	781	1.94	2.00	1.77
A管理的職業	4	3	1	5	5		1.25	1.67	0.00
B専門的・技術的職業	148	118	30	578	478	100	3.91	4.05	3.33
07開発技術者	6	5	1	16	16		2.67	3.20	0.00
08製造技術者	12	8	4	14	14		1.17	1.75	0.00
09建築・土木技術者等	17	15	2	132	132		7.76	8.80	0.00
10情報処理・通信技術者	8	8		5	5		0.63	0.63	
11その他の技術者	3	2	1	9	9		3.00	4.50	0.00
12医師、薬剤師等	0			14	9	5			
13保健師、助産師等	22	17	5	134	117	17	6.09	6.88	3.40
14医療技術者	5	5		26	21	5	5.20	4.20	
15その他の保健医療	7	5	2	4	4		0.57	0.80	0.00
16社会福祉の専門的職業	28	25	3	77	74	3	2.75	2.96	1.00
22美術家、デザイナー等	2	2		4	4		2.00	2.00	
05.06.17～21.23.24その他	38	26	12	143	73	70	3.76	2.81	5.83
C事務的職業	469	349	120	264	202	62	0.56	0.58	0.52
25一般事務員	428	314	114	202	157	45	0.47	0.50	0.39
26会計事務員	14	12	2	31	25	6	2.21	2.08	3.00
27生産関連事務員	10	9	1	13	9	4	1.30	1.00	4.00
28営業・販売関連事務員	12	11	1	10	5	5	0.83	0.45	5.00
29外勤事務員	5	3	2	3	3		0.60	1.00	0.00
30運輸・郵便事務	0		0	3	1	2			
31事務用機器操作の職業	0	0	0	2	2				
D販売の職業	114	69	45	311	133	178	2.73	1.93	3.96
32商品販売の職業	95	51	44	249	72	177	2.62	1.41	4.02
33販売類似的職業	2	2		1	1		0.50	0.50	
34営業の職業	17	16	1	61	60	1	3.59	3.75	1.00
Eサービスの職業	196	106	90	490	248	242	2.50	2.34	2.69
35家庭生活支援サービス	1	1		2		2	2.00	0.00	
36介護サービスの職業	64	38	26	161	99	62	2.52	2.61	2.38
37保健医療サービス	9	7	2	28	25	3	3.11	3.57	1.50
38生活衛生サービス	7	6	1	23	19	4	3.29	3.17	4.00
39飲食物調理の職業	56	27	29	126	45	81	2.25	1.67	2.79
40接客・給仕の職業	32	14	18	105	30	75	3.28	2.14	4.17
41居住施設・ビルの管理	12	5	7	27	19	8	2.25	3.80	1.14
42その他のサービス	15	8	7	18	11	7	1.20	1.38	1.00
F保安の職業	14	13	1	64	58	6	4.57	4.46	6.00
G農林漁業の職業	13	9	4	25	19	6	1.92	2.11	1.50
H生産工程の職業	274	224	50	464	391	73	1.69	1.75	1.46
49生産設備(金属)	3	2	1	0			0.00	0.00	0.00
50生産設備(金属除く)	3	3		14	14		4.67	4.67	
51生産設備(機械)	11	11		29	29		2.64	2.64	
52金属材料製造等	59	54	5	137	122	15	2.32	2.26	3.00
54製品製造・加工処理	64	44	20	131	92	39	2.05	2.09	1.95
57機械組立の職業	82	69	13	52	43	9	0.63	0.62	0.69
60機械整備・修理の職業	13	12	1	61	61		4.69	5.08	0.00
61製品検査(金属)	9	8	1	8	5	3	0.89	0.63	3.00
62製品検査(金属除く)	9	7	2	22	15	7	2.44	2.14	3.50
63機械検査の職業	12	7	5	0			0.00	0.00	0.00
64生産関連・生産類似	9	7	2	10	10		1.11	1.43	0.00
I輸送・機械運転の職業	101	95	6	316	301	15	3.13	3.17	2.50
65鉄道運転の職業	0			0					
66自動車運転の職業	64	59	5	167	152	15	2.61	2.58	3.00
67船舶・航空機運転	0			0					
68その他の輸送の職業	3	3		6	6		2.00	2.00	
69定置・建設機械運転	34	33	1	143	143		4.21	4.33	0.00
J建設・採掘の職業	167	164	3	600	600		3.59	3.66	0.00
70建設躯体工事の職業	3	3		64	64		21.33	21.33	
71建設の職業	5	5		83	83		16.60	16.60	
72電気工事の職業	10	10		95	95		9.50	9.50	
73土木の職業	149	146	3	358	358		2.40	2.45	0.00
74採掘の職業	0			0					
K運搬・清掃等の職業	195	111	84	210	111	99	1.08	1.00	1.18
75運搬の職業	44	33	11	51	35	16	1.16	1.06	1.45
76清掃の職業	54	20	34	100	44	56	1.85	2.20	1.65
77包装の職業	0	0	0	5		5			
78その他の運搬等の職業	97	58	39	54	32	22	0.56	0.55	0.56
分類不能の職業	21	14	7	0			0.00	0.00	0.00

二本松所 職業別(常用計)	27. 3月								
	有効求職			有効求人			有効求人倍率		
	計	一般	パート	計	一般	パート	計	一般	パート
職業計	1,527	1,103	424	2,186	1,607	579	1.43	1.46	1.37
A管理的職業	5	3	2	4	4		0.80	1.33	0.00
B専門的・技術的職業	132	103	29	312	249	63	2.36	2.42	2.17
07開発技術者	6	6	0	8	8		1.33	1.33	
08製造技術者	24	23	1	2	2		0.08	0.09	0.00
09建築・土木技術者等	10	10		63	63		6.30	6.30	
10情報処理・通信技術者	3	3		4	4		1.33	1.33	
11その他の技術者	1	1		3	3		3.00	3.00	
12医師、薬剤師等	0			3	2	1			
13保健師、助産師等	10	7	3	72	55	17	7.20	7.86	5.67
14医療技術者	1	1		26	17	9	26.00	17.00	
15その他の保健医療	5	5		5	5		1.00	1.00	
16社会福祉の専門的職業	38	23	15	89	61	28	2.34	2.65	1.87
22美術家、デザイナー等	8	8		0			0.00	0.00	
05.06.17～21.23.24その他	26	16	10	37	29	8	1.42	1.81	0.80
C事務的職業	401	301	100	177	118	59	0.44	0.39	0.59
25一般事務員	356	265	91	116	71	45	0.33	0.27	0.49
26会計事務員	10	8	2	15	9	6	1.50	1.13	3.00
27生産関連事務員	19	15	4	25	22	3	1.32	1.47	0.75
28営業・販売関連事務員	8	8		5	4	1	0.63	0.50	
29外勤事務員	1	1		3	1	2	3.00	1.00	
30運輸・郵便事務	3	3	0	13	11	2	4.33	3.67	
31事務用機器操作の職業	4	1	3	0			0.00	0.00	0.00
D販売の職業	79	61	18	150	88	62	1.90	1.44	3.44
32商品販売の職業	53	35	18	72	26	46	1.36	0.74	2.56
33販売類似の職業	1	1	0	1	1		1.00	1.00	
34営業の職業	25	25		77	61	16	3.08	2.44	
Eサービスの職業	183	108	75	399	174	225	2.18	1.61	3.00
35家庭生活支援サービス	1	1		0			0.00	0.00	
36介護サービスの職業	61	47	14	129	84	45	2.11	1.79	3.21
37保健医療サービス	7	5	2	21	14	7	3.00	2.80	3.50
38生活衛生サービス	11	9	2	3	1	2	0.27	0.11	1.00
39飲食物調理の職業	44	22	22	59	23	36	1.34	1.05	1.64
40接客・給仕の職業	29	15	14	100	26	74	3.45	1.73	5.29
41居住施設・ビルの管理	4	3	1	5	4	1	1.25	1.33	1.00
42その他のサービス	26	6	20	82	22	60	3.15	3.67	3.00
F保安の職業	13	9	4	49	38	11	3.77	4.22	2.75
G農林漁業の職業	9	6	3	18	17	1	2.00	2.83	0.33
H生産工程の職業	264	217	47	357	295	62	1.35	1.36	1.32
49生産設備(金属)	18	12	6	0			0.00	0.00	0.00
50生産設備(金属除く)	6	5	1	6	5	1	1.00	1.00	1.00
51生産設備(機械)	4	4		4	4		1.00	1.00	
52金属材料製造等	40	39	1	66	62	4	1.65	1.59	4.00
54製品製造・加工処理	68	56	12	152	111	41	2.24	1.98	3.42
57機械組立の職業	79	61	18	57	50	7	0.72	0.82	0.39
60機械整備・修理の職業	14	12	2	16	16		1.14	1.33	0.00
61製品検査(金属)	1		1	1	1		1.00		0.00
62製品検査(金属除く)	4	3	1	27	21	6	6.75	7.00	6.00
63機械検査の職業	8	7	1	1	1		0.13	0.14	0.00
64生産関連・生産類似	22	18	4	27	24	3	1.23	1.33	0.75
I輸送・機械運転の職業	69	61	8	256	237	19	3.71	3.89	2.38
65鉄道運転の職業	0			0					
66自動車運転の職業	43	38	5	198	184	14	4.60	4.84	2.80
67船舶・航空機運転	1	1		0			0.00	0.00	
68その他の輸送の職業	8	6	2	8	4	4	1.00	0.67	2.00
69定置・建設機械運転	17	16	1	50	49	1	2.94	3.06	1.00
J建設・採掘の職業	94	88	6	275	275		2.93	3.13	0.00
70建設躯体工事の職業	5	5		64	64		12.80	12.80	
71建設の職業	15	13	2	37	37		2.47	2.85	0.00
72電気工事の職業	4	4		33	33		8.25	8.25	
73土木の職業	70	66	4	141	141		2.01	2.14	0.00
74採掘の職業	0	0		0					
K運搬・清掃等の職業	198	101	97	189	112	77	0.95	1.11	0.79
75運搬の職業	48	35	13	85	68	17	1.77	1.94	1.31
76清掃の職業	30	11	19	26	8	18	0.87	0.73	0.95
77包装の職業	7	1	6	11	8	3	1.57	8.00	0.50
78その他の運搬等の職業	113	54	59	67	28	39	0.59	0.52	0.66
分類不能の職業	80	45	35	0			0.00	0.00	0.00