



平成27年 2月27日公表

平成27年 1月分

公共職業安定所業務取扱月報

福島労働局職業安定部

目 次

- 1. 概況
- 2. グラフでみる労働市場
- 3. 新規求人・新規求職の対前年同月増減率の推移
- 4. 雇用保険 受給資格決定件数・受給者実人員の推移
- 5. 一般職業紹介状況
- 6. 雇用保険業務概況
- 7. 職業別有効求職・有効求人バランスシート

本月報から抜粋して利用する場合には「公共職業安定所業務取扱月報から抜粋(または作成)」とご記入願います。

また、本月報に対するお問い合わせは福島労働局職業安定部(職業安定課地方労働市場情報官:電話024-529-5338)まで願います。

1. 概況 (学卒を除きパートを含む)

1月の新規求人数は、前年同月比で6.0%の増加となった。
 新規求職申込件数は、前年同月比で▲6.4%の減少となった。
 新規求人倍率(季節調整値)は2.02倍と前月を▲0.20ポイント下回り、前年同月(原数値)は0.22ポイント上回った。
 また、有効求人倍率(季節調整値)は1.54倍と前月を0.01ポイント上回り前年同月(原数値)は0.24ポイント上回った。

■ 求人

新規求人数は17,377人で前年同月比6.0%(977人)の増加となった。

《対前年同月増減数順》

増加した主な産業と対前年同月増加率・増加数		減少した主な産業と対前年同月減少率・減少数	
サービス業	22.9% 532	運輸業、郵便業	▲13.9% ▲150
建設業	11.6% 255	宿泊業、飲食サービス業	▲13.1% ▲138
医療、福祉	6.9% 191	卸売業、小売業	▲2.4% ▲60
製造業	6.6% 127	金融業、保険業	▲29.9% ▲43

(規模別)

規模	前年同月比	規模	前年同月比
29人以下	5.6%	300人～499人	87.3%
30人～99人	7.6%	500人～999人	5.3%
100～299人	▲11.6%	1,000人以上	141.2%

新規求人のうち、一般は12,404人で前年同月10.2%(1,149人)の増加となりパートタイムは4,973人で前年同月比▲3.3%(▲172人)の減少となった。
 月間有効求人数は43,039人で前年同月比7.6%(3,050人)の増加となった。

■ 求職

新規求職申込件数は、9,182件で前年同月比▲6.4%(▲625件)の減少となった。

このうち45歳以上の者の割合は、41.1%(前年同月差2.5ポイント上昇)、雇用保険の一般受給資格決定者の割合は、21.0%(同、0.2ポイント上昇)となった。

月間有効求職者数は27,263人で前年同月比▲8.6%(▲2,577人)減少となった。
 このうち、45歳以上の者の割合は、42.9%(前年同月1.2ポイント上昇)、雇用保険の受給者実人員の割合は、21.2%(同▲2.4ポイント低下)を占めている。

■ 就職

就職件数は2,660件で前年同月比▲9.2%(▲269件)減少となった。

このうち、45歳以上の者の割合は、34.8%(前年同月差0.4ポイント上昇)となった。

■ 求人倍率

(原数値)

項目	当月	前月	前年同月	対前月差 (ポイント)	対前年同月差 (ポイント)
新規求人倍率(倍)	1.89	2.34	1.67	▲0.45	0.22
有効求人倍率(倍)	1.58	1.63	1.34	▲0.05	0.24

(季節調整値)

項目	当月	前月	前年同月	対前月差 (ポイント)	対前年同月差 (ポイント)
新規求人倍率(倍)	2.02	2.22	1.77	▲0.20	0.25
有効求人倍率(倍)	1.54	1.53	1.31	0.01	0.23

※求人倍率(季節調整値):平成25年12月以前は遡及改訂数値。

主要項目別推移 (各年1月分)

項目	23年1月	24年1月	25年1月	26年1月	27年1月	23年度比
新規求人数(人)	9,066	13,473	15,869	16,400	17,377	91.7%
月間有効求人数(人)	20,373	32,308	38,650	39,989	43,039	111.3%
新規求職申込件数(件)	11,961	10,689	9,593	9,807	9,182	▲23.2%
月間有効求職者数(人)	39,952	41,598	31,430	29,840	27,263	▲31.8%
就職件数(件)	2,608	3,316	2,875	2,929	2,660	2.0%

2. グラフでみる労働市場 (学卒を除きパートを含む)

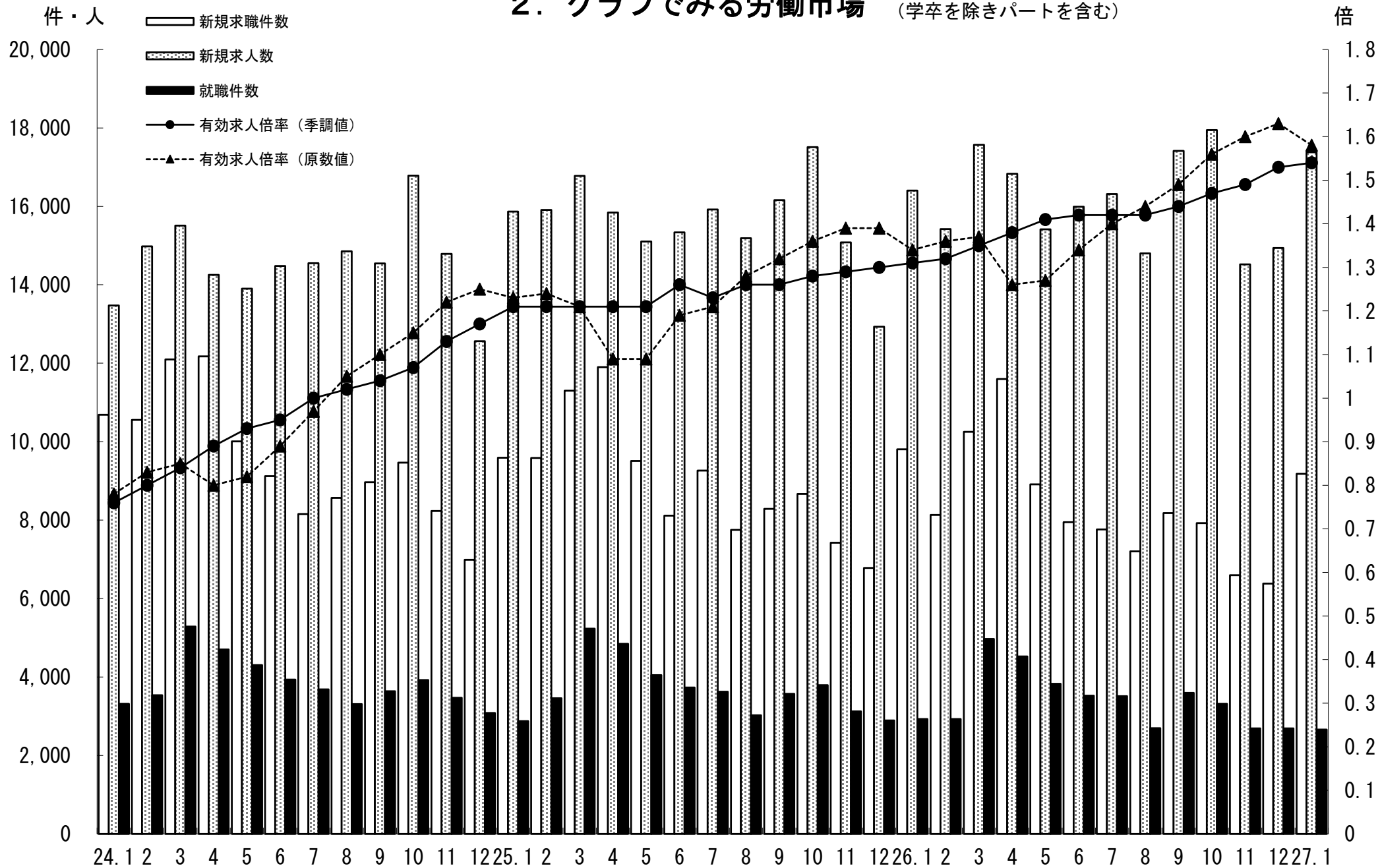

3. 新規求人・新規求職の対前年同月増減率の推移 (学卒を除きパートを含む)

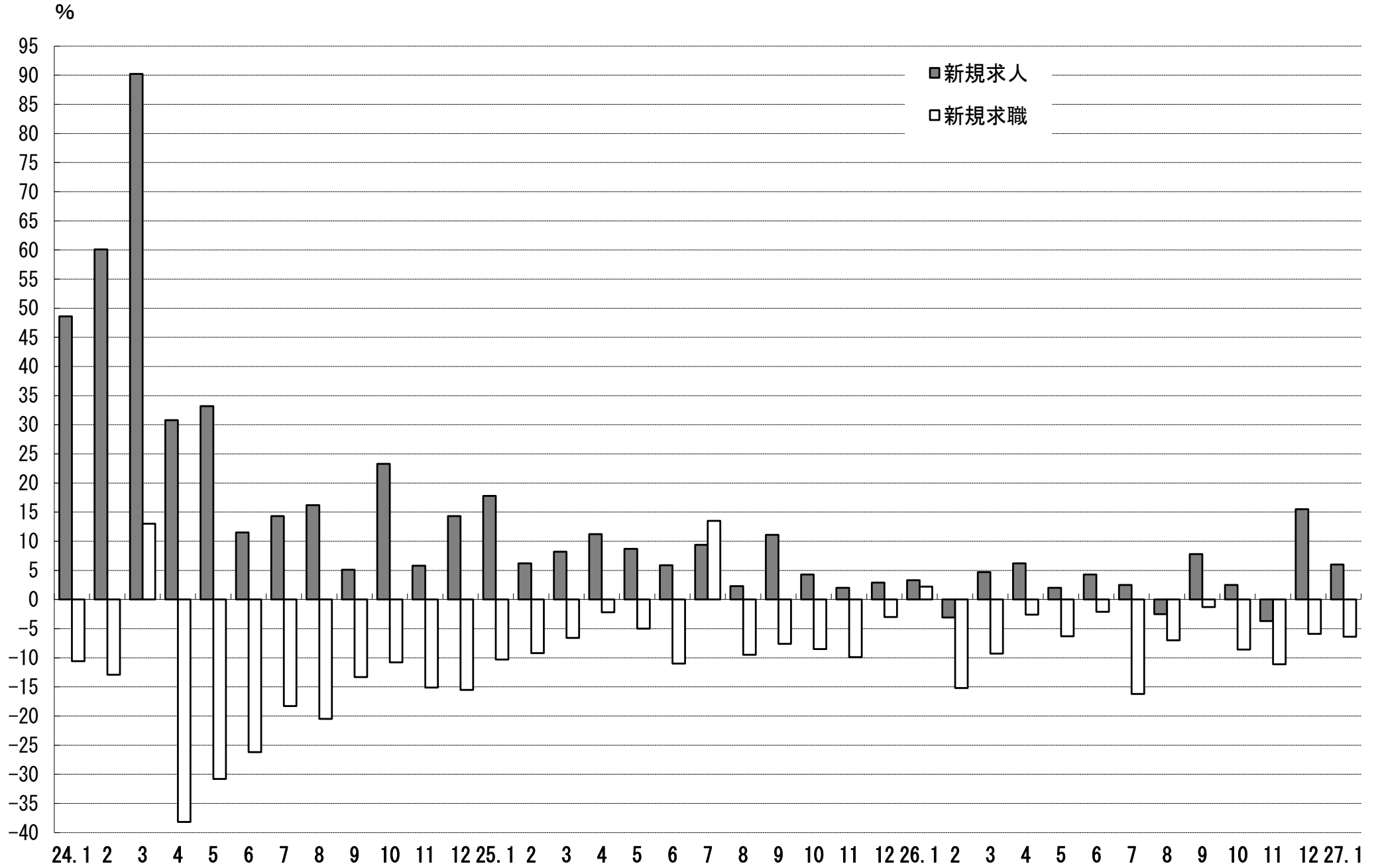

4. 雇用保険 受給資格決定件数・受給者実人員の推移

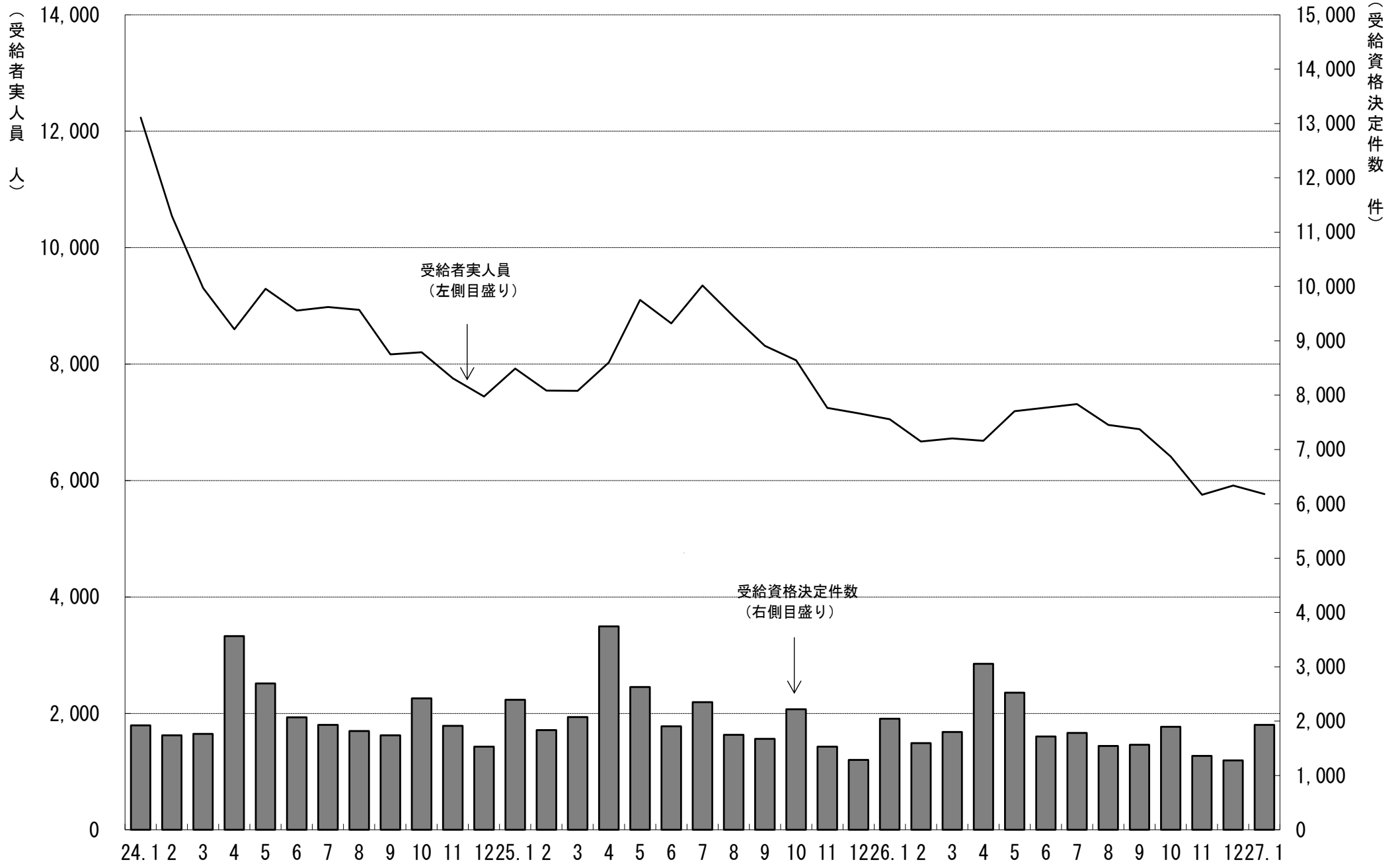

5. 一般職業紹介状況

(学卒を除きパートを含む)

平成27年1月分

項目別	安定所別	前年同月 (26年1月)	前月 (26年12月)	本月 (27年1月)	中通り計						会津計 会津若松	浜通り計				
					県北計			県中・県南				平	相双			
					福島	二本松		郡山	白河	須賀川						
求	新規求職申込件数(件)	9,807	6,383	9,182	1,936	400	2,336	2,032	647	539	3,218	5,554	1,454	1,604	570	2,174
	うち 常用	9,285	5,870	8,634	1,833	400	2,233	1,966	551	538	3,055	5,288	1,181	1,595	570	2,165
	うち 中高年齢者	3,790	2,693	3,776	715	176	891	792	297	213	1,302	2,193	683	633	267	900
	雇用保険受給資格決定件数	2,044	1,277	1,931	381	132	513	410	128	165	703	1,216	283	316	115	431
職	月間有効求職者数(人)	29,840	26,150	27,263	5,577	1,302	6,879	6,419	1,907	1,767	10,093	16,972	4,020	4,845	1,426	6,271
	うち 常用	29,210	25,552	26,616	5,454	1,301	6,755	6,305	1,803	1,765	9,873	16,628	3,742	4,822	1,424	6,246
	うち 中高年齢者	12,453	11,092	11,705	2,202	607	2,809	2,691	878	718	4,287	7,096	1,838	2,054	717	2,771
	雇用保険受給者実人員	7,053	5,916	5,767	1,092	336	1,428	1,271	433	378	2,082	3,510	863	1,075	319	1,394
求	新規求人数(人)	16,400	14,940	17,377	3,541	805	4,346	4,148	1,116	975	6,239	10,585	2,124	3,414	1,254	4,668
	うち 常用	14,258	12,743	14,991	2,639	713	3,352	3,784	919	822	5,525	8,877	1,902	3,076	1,136	4,212
	月間有効求人数	39,989	42,544	43,039	8,531	2,208	10,739	10,462	2,656	2,209	15,327	26,066	4,993	8,533	3,447	11,980
就	就職件数(件)	2,929	2,691	2,660	551	129	680	484	173	193	850	1,530	382	531	217	748
	うち 常用	2,466	2,216	2,221	433	106	539	408	138	173	719	1,258	324	456	183	639
	うち 中高年齢者	1,007	922	926	177	45	222	173	61	64	298	520	114	196	96	292
	うち 受給者	634	581	518	108	29	137	98	32	42	172	309	68	102	39	141
	うち他県への就職件数	254	238	230	46	11	57	60	16	14	90	147	22	27	34	61
充	充足数(人)	2,843	2,593	2,600	551	123	674	523	169	154	846	1,520	355	508	217	725
	うち 常用	2,410	2,126	2,167	427	98	525	430	135	143	708	1,233	310	440	184	624
	うち他県からの充足数	178	178	188	41	6	47	48	13	10	71	118	9	39	22	61
比	新規求人倍率(倍)	1.77	2.22	2.02	1.83	2.01	1.86	2.04	1.72	1.81	1.94	1.91	1.46	2.13	2.20	2.15
	有効求人倍率(倍)	1.31	1.53	1.54	1.53	1.70	1.56	1.63	1.39	1.25	1.52	1.54	1.24	1.76	2.42	1.91
	就職率(%)	29.9	42.2	29.0	28.5	32.3	29.1	23.8	26.7	35.8	26.4	27.5	26.3	33.1	38.1	34.4
	うち中高年齢者の就職率	26.6	34.2	24.5	24.8	25.6	24.9	21.8	20.5	30.0	22.9	23.7	16.7	31.0	36.0	32.4
	充足率(%)	17.3	17.4	15.0	15.6	15.3	15.5	12.6	15.1	15.8	13.6	14.4	16.7	14.9	17.3	15.5

※県の有効求人倍率及び新規求人倍率は季節調整値、公共職業安定所の有効求人倍率及び新規求人倍率は原数値。

※就職率は新規求職者数ベース、充足率は新規求人数ベース

※雇用保険受給資格決定件数及び雇用保険受給者実人員の本月、前月、前年同月の合計欄には、運輸支局取扱分を含む。

6. 雇 用 保 険 業 務 概 況

平成27年1月分

項目別		安定所別						平成27年1月分									
		23年度計	24年度計	25年度計	前年同月 (26年1月)	前 月 (26年12月)	本 月 (27年1月)	福 島	平	会津若松	郡	山 白	河 須 賀 川	二 本 松	相 双	運 輸 支 局	
適 用	新規適用事業所数	1,593	1,749	1,798	105	99	106	21	18	9	28	8	7	4	11	0	
	廃止事業所数	1,107	1,030	1,094	39	40	56	11	12	6	11	5	4	4	3	0	
	月末事業所数	31,182	31,916	32,633	32,485	33,036	33,089	6,122	6,187	5,177	6,813	2,199	2,082	1,415	3,094	0	
	資格取得者数	110,394	113,289	114,789	6,986	7,416	7,493	1,435	1,435	753	2,215	410	315	258	672	0	
	資格喪失者数	116,334	101,626	100,845	8,839	7,273	9,370	1,804	1,608	1,168	2,728	578	443	301	740	0	
	月末被保険者数	509,654	519,702	532,134	533,085	549,402	547,812	111,769	90,936	69,677	146,804	39,099	31,263	23,439	34,825	0	
	離職票交付枚数	78,104	60,147	59,179	5,577	3,988	5,486	994	799	881	1,527	374	282	198	431	0	
	うち 高 齢	1,878	1,814	2,122	221	165	261	45	55	36	70	18	12	8	17	0	
	うち 特 例	1,759	1,677	1,628	556	600	572	60	0	263	67	108	58	5	11	0	
	うち 短 時 間	0	0	0	0	0	0	0	0	0	0	0	0	0	0	0	
給 一 般	受給資格決定件数	43,783	25,991	24,533	2,044	1,277	1,931	381	316	283	410	128	165	132	115	1	
	初回受給者数	40,238	21,458	20,653	1,467	1,286	1,263	216	261	190	258	93	84	94	67	0	
	受給者実人員	17,821	8,275	7,935	7,053	5,916	5,767	1,092	1,075	863	1,271	433	378	336	319	0	
	給付延日数	5,581,275	2,444,743	2,379,667	192,518	142,651	151,758	27,745	27,492	22,445	34,038	12,294	9,781	8,805	9,158	0	
	支給終了者数	30,274	16,508	15,136	1,408	1,089	1,179	238	215	166	246	96	70	71	77	0	
	支給金額(千円)	24,438,035	11,321,283	11,155,166	898,696	658,247	701,545	129,847	126,692	102,396	156,861	58,337	43,555	40,121	43,736	0	
	給付制限件数	10,220	10,417	10,784	640	732	521	78	97	91	104	29	46	31	45	0	
特 付 例	受給資格決定件数	1,827	1,760	1,673	600	555	616	87	1	261	69	95	70	32	1	0	
	受給者数	1,822	1,759	1,710	540	316	513	29	1	298	49	81	21	34	0	0	
	支給金額(千円)	323,605	315,805	306,566	95,081	54,866	89,439	5,387	153	51,055	7,999	14,721	3,791	6,333	0	0	
	給付制限件数	4	5	3	0	0	0	0	0	0	0	0	0	0	0	0	

※ 支給金額は千円未満四捨五入のため、県計とは一致しないことがある。

※ 年度計の適用事業所数、被保険者数は各年度3月末日現在の数

福島労働局 職業別(常用計)	27.1月								
	有効求職			有効求人			有効求人倍率		
	計	一般	パート	計	一般	パート	計	一般	パート
職業計	26,616	19,639	6,977	37,655	26,849	10,806	1.41	1.37	1.55
A管理的職業	102	94	8	101	97	4	0.99	1.03	0.50
B専門的・技術的職業	2827	2,283	544	6,715	5,283	1,432	2.38	2.31	2.63
07開発技術者	128	124	4	297	296	1	2.32	2.39	0.25
08製造技術者	343	305	38	114	111	3	0.33	0.36	0.08
09建築・土木技術者等	171	162	9	906	903	3	5.30	5.57	0.33
10情報処理・通信技術者	171	161	10	294	281	13	1.72	1.75	1.30
11その他の技術者	32	28	4	53	51	2	1.66	1.82	0.50
12医師、薬剤師等	28	15	13	596	329	267	21.29	21.93	20.54
13保健師、助産師等	492	324	168	1,434	1,078	356	2.91	3.33	2.12
14医療技術者	111	85	26	474	365	109	4.27	4.29	4.19
15その他の保健医療	164	139	25	219	174	45	1.34	1.25	1.80
16社会福祉の専門的職業	579	441	138	1,274	1,005	269	2.20	2.28	1.95
22美術家、デザイナー等	163	148	15	89	67	22	0.55	0.45	1.47
05.06.17～21.23.24その他	445	351	94	965	623	342	2.17	1.77	3.64
C事務的職業	7361	5,523	1,838	3,518	2,468	1,050	0.48	0.45	0.57
25一般事務員	6500	4,817	1,683	2,533	1,747	786	0.39	0.36	0.47
26会計事務員	275	220	55	240	182	58	0.87	0.83	1.05
27生産関連事務員	208	177	31	302	204	98	1.45	1.15	3.16
28営業・販売関連事務員	263	231	32	279	228	51	1.06	0.99	1.59
29外勤事務員	9	6	3	16	12	4	1.78	2.00	1.33
30運輸・郵便事務	23	18	5	92	80	12	4.00	4.44	2.40
31事務用機器操作の職業	83	54	29	56	15	41	0.67	0.28	1.41
D販売の職業	2374	1,678	696	4,003	2,258	1,745	1.69	1.35	2.51
32商品販売の職業	1622	984	638	2,736	1,042	1,694	1.69	1.06	2.66
33販売類似の職業	57	45	12	68	59	9	1.19	1.31	0.75
34営業の職業	695	649	46	1,199	1,157	42	1.73	1.78	0.91
Eサービスの職業	3124	1,977	1,147	7,577	4,034	3,543	2.43	2.04	3.09
35家庭生活支援サービス	14	4	10	32	2	30	2.29	0.50	3.00
36介護サービスの職業	1015	740	275	3,043	2,084	959	3.00	2.82	3.49
37保健医療サービス	184	121	63	359	270	89	1.95	2.23	1.41
38生活衛生サービス	180	118	62	315	193	122	1.75	1.64	1.97
39飲食物調理の職業	765	382	383	1,520	650	870	1.99	1.70	2.27
40接客・給仕の職業	652	410	242	1,798	626	1,172	2.76	1.53	4.84
41居住施設・ビルの管理	86	65	21	79	43	36	0.92	0.66	1.71
42その他のサービス	228	137	91	431	166	265	1.89	1.21	2.91
F保安の職業	166	132	34	1,819	1,466	353	10.96	11.11	10.38
G農林漁業の職業	219	165	54	215	153	62	0.98	0.93	1.15
H生産工程の職業	4221	3,457	764	4,764	3,955	809	1.13	1.14	1.06
49生産設備(金属)	46	37	9	37	36	1	0.80	0.97	0.11
50生産設備(金属除く)	90	79	11	47	45	2	0.52	0.57	0.18
51生産設備(機械)	85	78	7	89	89		1.05	1.14	0.00
52金属材料製造等	561	521	40	999	950	49	1.78	1.82	1.23
54製品製造・加工処理	1120	842	278	1,668	1,167	501	1.49	1.39	1.80
57機械組立の職業	1544	1,277	267	843	714	129	0.55	0.56	0.48
60機械整備・修理の職業	230	216	14	473	461	12	2.06	2.13	0.86
61製品検査(金属)	90	68	22	70	60	10	0.78	0.88	0.45
62製品検査(金属除く)	105	74	31	214	171	43	2.04	2.31	1.39
63機械検査の職業	165	110	55	143	88	55	0.87	0.80	1.00
64生産関連・生産類似	185	155	30	181	174	7	0.98	1.12	0.23
I輸送・機械運転の職業	1079	948	131	2,473	2,245	228	2.29	2.37	1.74
65鉄道運転の職業	1	1		0			0.00	0.00	
66自動車運転の職業	753	651	102	1,954	1,739	215	2.59	2.67	2.11
67船舶・航空機運転	0			0					
68その他の輸送の職業	101	84	17	54	49	5	0.53	0.58	0.29
69定置・建設機械運転	224	212	12	465	457	8	2.08	2.16	0.67
J建設・採掘の職業	1068	1,027	41	3,584	3,557	27	3.36	3.46	0.66
70建設躯体工事の職業	44	42	2	481	481		10.93	11.45	0.00
71建設の職業	173	157	16	584	579	5	3.38	3.69	0.31
72電気工事の職業	115	113	2	403	400	3	3.50	3.54	1.50
73土木の職業	735	714	21	2,115	2,096	19	2.88	2.94	0.90
74採掘の職業	1	1		1	1		1.00	1.00	
K運搬・清掃等の職業	3633	2,083	1,550	2,886	1,333	1,553	0.79	0.64	1.00
75運搬の職業	887	721	166	977	697	280	1.10	0.97	1.69
76清掃の職業	703	306	397	1,152	327	825	1.64	1.07	2.08
77包装の職業	58	17	41	150	69	81	2.59	4.06	1.98
78その他の運搬等の職業	1985	1,039	946	607	240	367	0.31	0.23	0.39
分類不能の職業	442	272	170	0			0.00	0.00	0.00

福島所 職業別(常用計)	27.1月								
	有効求職			有効求人			有効求人倍率		
	計	一般	パート	計	一般	パート	計	一般	パート
職業計	5,454	4,088	1,366	6,815	4,949	1,866	1.25	1.21	1.37
A管理的職業	30	27	3	29	29	0	0.97	1.07	0.00
B専門的・技術的職業	638	505	133	1,338	995	343	2.10	1.97	2.58
07開発技術者	28	25	3	38	38	0	1.36	1.52	0.00
08製造技術者	44	40	4	15	15	0	0.34	0.38	0.00
09建築・土木技術者等	35	33	2	138	136	2	3.94	4.12	1.00
10情報処理・通信技術者	45	43	2	25	25	0	0.56	0.58	0.00
11その他の技術者	5	5	0	19	18	1	3.80	3.60	
12医師、薬剤師等	7	3	4	33	29	4	4.71	9.67	1.00
13保健師、助産師等	119	70	49	300	222	78	2.52	3.17	1.59
14医療技術者	26	20	6	90	72	18	3.46	3.60	3.00
15その他の保健医療	49	42	7	39	33	6	0.80	0.79	0.86
16社会福祉の専門的職業	143	108	35	284	211	73	1.99	1.95	2.09
22美術家、デザイナー等	34	31	3	13	9	4	0.38	0.29	1.33
05.06.17～21.23.24その他	103	85	18	344	187	157	3.34	2.20	8.72
C事務的職業	1813	1,384	429	941	718	223	0.52	0.52	0.52
25一般事務員	1631	1,244	387	747	581	166	0.46	0.47	0.43
26会計事務員	54	39	15	60	35	25	1.11	0.90	1.67
27生産関連事務員	49	41	8	54	33	21	1.10	0.80	2.63
28営業・販売関連事務員	42	36	6	51	43	8	1.21	1.19	1.33
29外勤事務員	2	1	1	4	4	0	2.00	4.00	0.00
30運輸・郵便事務	7	4	3	21	20	1	3.00	5.00	0.33
31事務用機器操作の職業	28	19	9	4	2	2	0.14	0.11	0.22
D販売の職業	485	345	140	524	358	166	1.08	1.04	1.19
32商品販売の職業	319	197	122	297	139	158	0.93	0.71	1.30
33販売類似的職業	19	11	8	20	15	5	1.05	1.36	0.63
34営業の職業	147	137	10	207	204	3	1.41	1.49	0.30
Eサービスの職業	597	383	214	1,558	869	689	2.61	2.27	3.22
35家庭生活支援サービス	2	0	2	16	0	16	8.00		8.00
36介護サービスの職業	203	151	52	617	451	166	3.04	2.99	3.19
37保健医療サービス	49	30	19	77	56	21	1.57	1.87	1.11
38生活衛生サービス	31	21	10	42	32	10	1.35	1.52	1.00
39飲食物調理の職業	164	83	81	372	188	184	2.27	2.27	2.27
40接客・給仕の職業	92	60	32	338	101	237	3.67	1.68	7.41
41居住施設・ビルの管理	18	13	5	15	10	5	0.83	0.77	1.00
42その他のサービス	38	25	13	81	31	50	2.13	1.24	3.85
F保安の職業	39	34	5	434	386	48	11.13	11.35	9.60
G農林漁業の職業	46	33	13	25	19	6	0.54	0.58	0.46
H生産工程の職業	677	564	113	495	438	57	0.73	0.78	0.50
49生産設備(金属)	6	6	0	6	6	0	1.00	1.00	
50生産設備(金属除く)	22	18	4	6	6	0	0.27	0.33	0.00
51生産設備(機械)	18	16	2	4	4	0	0.22	0.25	0.00
52金属材料製造等	83	79	4	100	99	1	1.20	1.25	0.25
54製品製造・加工処理	187	138	49	180	134	46	0.96	0.97	0.94
57機械組立の職業	255	217	38	59	55	4	0.23	0.25	0.11
60機械整備・修理の職業	27	27	0	74	71	3	2.74	2.63	
61製品検査(金属)	3	2	1	7	5	2	2.33	2.50	2.00
62製品検査(金属除く)	18	14	4	29	28	1	1.61	2.00	0.25
63機械検査の職業	18	15	3	6	6	0	0.33	0.40	0.00
64生産関連・生産類似	40	32	8	24	24	0	0.60	0.75	0.00
I輸送・機械運転の職業	221	196	25	415	399	16	1.88	2.04	0.64
65鉄道運転の職業	0	0	0	0	0	0			
66自動車運転の職業	149	131	18	358	343	15	2.40	2.62	0.83
67船舶・航空機運転	0	0	0	0	0	0			
68その他の輸送の職業	29	23	6	7	7	0	0.24	0.30	0.00
69定置・建設機械運転	43	42	1	50	49	1	1.16	1.17	1.00
J建設・採掘の職業	175	170	5	588	577	11	3.36	3.39	2.20
70建設躯体工事の職業	8	8	0	78	78	0	9.75	9.75	
71建設の職業	33	31	2	65	64	1	1.97	2.06	0.50
72電気工事の職業	31	31	0	55	55	0	1.77	1.77	
73土木の職業	103	100	3	390	380	10	3.79	3.80	3.33
74採掘の職業	0	0	0	0	0	0			
K運搬・清掃等の職業	598	357	241	468	161	307	0.78	0.45	1.27
75運搬の職業	132	109	23	132	89	43	1.00	0.82	1.87
76清掃の職業	104	45	59	234	46	188	2.25	1.02	3.19
77包装の職業	12	3	9	15	4	11	1.25	1.33	1.22
78その他の運搬等の職業	350	200	150	87	22	65	0.25	0.11	0.43
分類不能の職業	135	90	45	0	0	0	0.00	0.00	0.00

平所 職業別(常用計)	27.1月								
	有効求職			有効求人			有効求人倍率		
	計	一般	パート	計	一般	パート	計	一般	パート
職業計	4,822	3,485	1,337	7,610	5,465	2,145	1.58	1.57	1.60
A管理的職業	17	16	1	25	25		1.47	1.56	0.00
B専門的・技術的職業	518	416	102	1,275	1,025	250	2.46	2.46	2.45
07開発技術者	29	29	0	60	59	1	2.07	2.03	
08製造技術者	86	77	9	41	39	2	0.48	0.51	0.22
09建築・土木技術者等	40	39	1	135	135		3.38	3.46	0.00
10情報処理・通信技術者	25	23	2	76	71	5	3.04	3.09	2.50
11その他の技術者	9	7	2	4	4		0.44	0.57	0.00
12医師、薬剤師等	5	5		62	40	22	12.40	8.00	
13保健師、助産師等	94	62	32	331	239	92	3.52	3.85	2.88
14医療技術者	19	15	4	127	99	28	6.68	6.60	7.00
15その他の保健医療	26	21	5	76	60	16	2.92	2.86	3.20
16社会福祉の専門的職業	87	63	24	208	157	51	2.39	2.49	2.13
22美術家、デザイナー等	24	19	5	22	15	7	0.92	0.79	1.40
05.06.17～21.23.24その他	74	56	18	133	107	26	1.80	1.91	1.44
C事務的職業	1,311	952	359	601	401	200	0.46	0.42	0.56
25一般事務員	1,151	823	328	394	249	145	0.34	0.30	0.44
26会計事務員	53	38	15	38	28	10	0.72	0.74	0.67
27生産関連事務員	33	30	3	51	26	25	1.55	0.87	8.33
28営業・販売関連事務員	54	48	6	75	68	7	1.39	1.42	1.17
29外勤事務員	1	0	1	3	2	1	3.00		1.00
30運輸・郵便事務	2	2		25	25		12.50	12.50	
31事務用機器操作の職業	17	11	6	15	3	12	0.88	0.27	2.00
D販売の職業	408	280	128	789	489	300	1.93	1.75	2.34
32商品販売の職業	280	164	116	514	223	291	1.84	1.36	2.51
33販売類似的職業	11	9	2	14	12	2	1.27	1.33	1.00
34営業の職業	117	107	10	261	254	7	2.23	2.37	0.70
Eサービスの職業	570	350	220	1,713	870	843	3.01	2.49	3.83
35家庭生活支援サービス	1		1	5		5	5.00		5.00
36介護サービスの職業	181	125	56	731	441	290	4.04	3.53	5.18
37保健医療サービス	48	28	20	136	100	36	2.83	3.57	1.80
38生活衛生サービス	34	20	14	101	53	48	2.97	2.65	3.43
39飲食物調理の職業	129	61	68	333	111	222	2.58	1.82	3.26
40接客・給仕の職業	127	84	43	313	109	204	2.46	1.30	4.74
41居住施設・ビルの管理	18	13	5	21	17	4	1.17	1.31	0.80
42その他のサービス	32	19	13	73	39	34	2.28	2.05	2.62
F保安の職業	32	26	6	283	238	45	8.84	9.15	7.50
G農林漁業の職業	51	37	14	49	33	16	0.96	0.89	1.14
H生産工程の職業	723	587	136	987	843	144	1.37	1.44	1.06
49生産設備(金属)	8	8		4	4		0.50	0.50	
50生産設備(金属除く)	35	32	3	9	9		0.26	0.28	0.00
51生産設備(機械)	16	13	3	3	3		0.19	0.23	0.00
52金属材料製造等	115	108	7	213	206	7	1.85	1.91	1.00
54製品製造・加工処理	192	152	40	376	273	103	1.96	1.80	2.58
57機械組立の職業	226	181	45	157	133	24	0.69	0.73	0.53
60機械整備・修理の職業	41	36	5	99	99		2.41	2.75	0.00
61製品検査(金属)	7	7	0	10	10		1.43	1.43	
62製品検査(金属除く)	16	10	6	40	34	6	2.50	3.40	1.00
63機械検査の職業	38	18	20	41	39	2	1.08	2.17	0.10
64生産関連・生産類似	29	22	7	35	33	2	1.21	1.50	0.29
I輸送・機械運転の職業	249	213	36	452	396	56	1.82	1.86	1.56
65鉄道運転の職業	0			0					
66自動車運転の職業	175	147	28	342	289	53	1.95	1.97	1.89
67船舶・航空機運転	0			0					
68その他の輸送の職業	33	27	6	18	17	1	0.55	0.63	0.17
69定置・建設機械運転	41	39	2	92	90	2	2.24	2.31	1.00
J建設・採掘の職業	192	185	7	824	820	4	4.29	4.43	0.57
70建設躯体工事の職業	10	9	1	145	145		14.50	16.11	0.00
71建設の職業	30	27	3	140	139	1	4.67	5.15	0.33
72電気工事の職業	24	24		104	104		4.33	4.33	
73土木の職業	128	125	3	435	432	3	3.40	3.46	1.00
74採掘の職業	0			0					
K運搬・清掃等の職業	711	399	312	612	325	287	0.86	0.81	0.92
75運搬の職業	163	136	27	212	152	60	1.30	1.12	2.22
76清掃の職業	158	64	94	259	85	174	1.64	1.33	1.85
77包装の職業	8	1	7	24	17	7	3.00	17.00	1.00
78その他の運搬等の職業	382	198	184	117	71	46	0.31	0.36	0.25
分類不能の職業	40	24	16	0			0.00	0.00	0.00

会津若松所 職業別(常用計)	27.1月								
	有効求職			有効求人			有効求人倍率		
	計	一般	パート	計	一般	パート	計	一般	パート
職業計	3,742	2,742	1,000	4,464	2,911	1,553	1.19	1.06	1.55
A管理的職業	12	12		8	8		0.67	0.67	#DIV/0!
B専門的・技術的職業	352	286	66	669	562	107	1.90	1.97	1.62
07開発技術者	14	13	1	16	16		1.14	1.23	0.00
08製造技術者	27	24	3	6	6		0.22	0.25	0.00
09建築・土木技術者等	10	10	0	93	93		9.30	9.30	
10情報処理・通信技術者	34	31	3	44	44		1.29	1.42	0.00
11その他の技術者	3	3		1	1		0.33	0.33	
12医師、薬剤師等	2	0	2	2	2		1.00		0.00
13保健師、助産師等	91	65	26	175	150	25	1.92	2.31	0.96
14医療技術者	11	8	3	40	29	11	3.64	3.63	3.67
15その他の保健医療	24	23	1	10	9	1	0.42	0.39	1.00
16社会福祉の専門的職業	66	53	13	208	164	44	3.15	3.09	3.38
22美術家、デザイナー等	13	11	2	11	8	3	0.85	0.73	1.50
05.06.17～21.23.24その他	57	45	12	63	40	23	1.11	0.89	1.92
C事務的職業	1003	773	230	340	258	82	0.34	0.33	0.36
25一般事務員	880	678	202	231	178	53	0.26	0.26	0.26
26会計事務員	46	33	13	24	20	4	0.52	0.61	0.31
27生産関連事務員	18	15	3	38	23	15	2.11	1.53	5.00
28営業・販売関連事務員	48	41	7	32	22	10	0.67	0.54	1.43
29外勤事務員	1	1		1	1		1.00	1.00	
30運輸・郵便事務	3	3		11	11		3.67	3.67	
31事務用機器操作の職業	7	2	5	3	3		0.43	1.50	0.00
D販売の職業	348	224	124	580	278	302	1.67	1.24	2.44
32商品販売の職業	253	137	116	453	158	295	1.79	1.15	2.54
33販売類似的職業	7	6	1	2		2	0.29	0.00	2.00
34営業の職業	88	81	7	125	120	5	1.42	1.48	0.71
Eサービスの職業	516	332	184	1,106	621	485	2.14	1.87	2.64
35家庭生活支援サービス	2	2		0			0.00	0.00	
36介護サービスの職業	136	106	30	440	324	116	3.24	3.06	3.87
37保健医療サービス	21	17	4	21	20	1	1.00	1.18	0.25
38生活衛生サービス	15	12	3	29	14	15	1.93	1.17	5.00
39飲食物調理の職業	144	74	70	193	90	103	1.34	1.22	1.47
40接客・給仕の職業	156	93	63	348	146	202	2.23	1.57	3.21
41居住施設・ビルの管理	6	6		22	3	19	3.67	0.50	
42その他のサービス	36	22	14	53	24	29	1.47	1.09	2.07
F保安の職業	29	25	4	176	103	73	6.07	4.12	18.25
G農林漁業の職業	37	31	6	23	15	8	0.62	0.48	1.33
H生産工程の職業	596	489	107	647	463	184	1.09	0.95	1.72
49生産設備(金属)	4	3	1	3	3		0.75	1.00	0.00
50生産設備(金属除く)	6	6		0			0.00	0.00	
51生産設備(機械)	9	9		3	3		0.33	0.33	
52金属材料製造等	75	71	4	137	126	11	1.83	1.77	2.75
54製品製造・加工処理	127	91	36	198	104	94	1.56	1.14	2.61
57機械組立の職業	283	231	52	197	153	44	0.70	0.66	0.85
60機械整備・修理の職業	38	35	3	38	38		1.00	1.09	0.00
61製品検査(金属)	7	6	1	6	3	3	0.86	0.50	3.00
62製品検査(金属除く)	8	6	2	20	13	7	2.50	2.17	3.50
63機械検査の職業	20	14	6	27	5	22	1.35	0.36	3.67
64生産関連・生産類似	19	17	2	18	15	3	0.95	0.88	1.50
I輸送・機械運転の職業	143	132	11	208	171	37	1.45	1.30	3.36
65鉄道運転の職業	0			0					
66自動車運転の職業	108	99	9	165	130	35	1.53	1.31	3.89
67船舶・航空機運転	0			0					
68その他の輸送の職業	4	3	1	0			0.00	0.00	0.00
69定置・建設機械運転	31	30	1	43	41	2	1.39	1.37	2.00
J建設・採掘の職業	118	112	6	296	294	2	2.51	2.63	0.33
70建設躯体工事の職業	3	3		47	47		15.67	15.67	
71建設の職業	30	29	1	55	55		1.83	1.90	0.00
72電気工事の職業	10	9	1	35	33	2	3.50	3.67	2.00
73土木の職業	75	71	4	159	159		2.12	2.24	0.00
74採掘の職業	0			0					
K運搬・清掃等の職業	570	316	254	411	138	273	0.72	0.44	1.07
75運搬の職業	142	119	23	109	62	47	0.77	0.52	2.04
76清掃の職業	107	46	61	206	46	160	1.93	1.00	2.62
77包装の職業	8	3	5	7	7		0.88	2.33	0.00
78その他の運搬等の職業	313	148	165	89	23	66	0.28	0.16	0.40
分類不能の職業	18	10	8	0			0.00	0.00	0.00

郡山所 職業別(常用計)	27.1月								
	有効求職			有効求人			有効求人倍率		
	計	一般	パート	計	一般	パート	計	一般	パート
職業計	6,305	4,712	1,593	9,499	6,491	3,008	1.51	1.38	1.89
A管理的職業	27	26	1	30	26	4	1.11	1.00	4.00
B専門的・技術的職業	669	551	118	1,957	1,432	525	2.93	2.60	4.45
07開発技術者	27	27		116	116		4.30	4.30	
08製造技術者	56	51	5	27	27		0.48	0.53	0.00
09建築・土木技術者等	40	40		262	261	1	6.55	6.53	
10情報処理・通信技術者	43	40	3	111	103	8	2.58	2.58	2.67
11その他の技術者	7	5	2	12	11	1	1.71	2.20	0.50
12医師、薬剤師等	8	4	4	462	233	229	57.75	58.25	57.25
13保健師、助産師等	107	71	36	297	199	98	2.78	2.80	2.72
14医療技術者	37	28	9	99	72	27	2.68	2.57	3.00
15その他の保健医療	34	27	7	53	35	18	1.56	1.30	2.57
16社会福祉の専門的職業	143	115	28	234	183	51	1.64	1.59	1.82
22美術家、デザイナー等	61	57	4	33	28	5	0.54	0.49	1.25
05.06.17～21.23.24その他	106	86	20	251	164	87	2.37	1.91	4.35
C事務的職業	1828	1,371	457	912	634	278	0.50	0.46	0.61
25一般事務員	1604	1,177	427	650	444	206	0.41	0.38	0.48
26会計事務員	71	63	8	66	60	6	0.93	0.95	0.75
27生産関連事務員	49	40	9	65	46	19	1.33	1.15	2.11
28営業・販売関連事務員	77	71	6	81	66	15	1.05	0.93	2.50
29外勤事務員	1	1		1		1	1.00	0.00	
30運輸・郵便事務	6	4	2	18	12	6	3.00	3.00	3.00
31事務用機器操作の職業	20	15	5	31	6	25	1.55	0.40	5.00
D販売の職業	685	524	161	1,369	754	615	2.00	1.44	3.82
32商品販売の職業	438	290	148	976	369	607	2.23	1.27	4.10
33販売類似の職業	10	10		28	28		2.80	2.80	
34営業の職業	237	224	13	365	357	8	1.54	1.59	0.62
Eサービスの職業	664	414	250	1,737	938	799	2.62	2.27	3.20
35家庭生活支援サービス	5	1	4	11	2	9	2.20	2.00	2.25
36介護サービスの職業	220	157	63	705	499	206	3.20	3.18	3.27
37保健医療サービス	28	18	10	36	27	9	1.29	1.50	0.90
38生活衛生サービス	60	39	21	109	69	40	1.82	1.77	1.90
39飲食物調理の職業	147	72	75	305	137	168	2.07	1.90	2.24
40接客・給仕の職業	135	84	51	451	171	280	3.34	2.04	5.49
41居住施設・ビルの管理	19	13	6	12	8	4	0.63	0.62	0.67
42その他のサービス	50	30	20	108	25	83	2.16	0.83	4.15
F保安の職業	30	23	7	671	541	130	22.37	23.52	18.57
G農林漁業の職業	30	26	4	51	35	16	1.70	1.35	4.00
H生産工程の職業	983	816	167	883	705	178	0.90	0.86	1.07
49生産設備(金属)	5	4	1	4	4		0.80	1.00	0.00
50生産設備(金属除く)	12	11	1	11	9	2	0.92	0.82	2.00
51生産設備(機械)	24	22	2	32	32		1.33	1.45	0.00
52金属材料製造等	101	96	5	149	146	3	1.48	1.52	0.60
54製品製造・加工処理	248	172	76	304	186	118	1.23	1.08	1.55
57機械組立の職業	428	366	62	106	90	16	0.25	0.25	0.26
60機械整備・修理の職業	60	58	2	128	122	6	2.13	2.10	3.00
61製品検査(金属)	20	19	1	23	23		1.15	1.21	0.00
62製品検査(金属除く)	15	12	3	42	31	11	2.80	2.58	3.67
63機械検査の職業	31	24	7	36	15	21	1.16	0.63	3.00
64生産関連・生産類似	39	32	7	48	47	1	1.23	1.47	0.14
I輸送・機械運転の職業	210	189	21	557	486	71	2.65	2.57	3.38
65鉄道運転の職業	1	1		0			0.00	0.00	
66自動車運転の職業	145	127	18	484	416	68	3.34	3.28	3.78
67船舶・航空機運転	0			0					
68その他の輸送の職業	13	13	0	6	6		0.46	0.46	
69定置・建設機械運転	51	48	3	67	64	3	1.31	1.33	1.00
J建設・採掘の職業	253	238	15	690	686	4	2.73	2.88	0.27
70建設躯体工事の職業	12	11	1	47	47		3.92	4.27	0.00
71建設の職業	43	34	9	158	157	1	3.67	4.62	0.11
72電気工事の職業	21	20	1	62	62		2.95	3.10	0.00
73土木の職業	176	172	4	422	419	3	2.40	2.44	0.75
74採掘の職業	1	1		1	1		1.00	1.00	
K運搬・清掃等の職業	882	505	377	642	254	388	0.73	0.50	1.03
75運搬の職業	275	217	58	211	152	59	0.77	0.70	1.02
76清掃の職業	150	69	81	253	63	190	1.69	0.91	2.35
77包装の職業	17	4	13	56	10	46	3.29	2.50	3.54
78その他の運搬等の職業	440	215	225	122	29	93	0.28	0.13	0.41
分類不能の職業	44	29	15	0			0.00	0.00	0.00

白河所 職業別(常用計)	27.1月								
	有効求職			有効求人			有効求人倍率		
	計	一般	パート	計	一般	パート	計	一般	パート
職業計	1,803	1,293	510	2,176	1,719	457	1.21	1.33	0.90
A管理的職業	4	3	1	2	2		0.50	0.67	0.00
B専門的・技術的職業	222	179	43	349	295	54	1.57	1.65	1.26
07開発技術者	14	14		30	30		2.14	2.14	
08製造技術者	78	66	12	8	8		0.10	0.12	0.00
09建築・土木技術者等	9	7	2	48	48		5.33	6.86	0.00
10情報処理・通信技術者	9	9		10	10		1.11	1.11	
11その他の技術者	4	4		2	2		0.50	0.50	
12医師、薬剤師等	2	1	1	5	3	2	2.50	3.00	2.00
13保健師、助産師等	23	14	9	85	66	19	3.70	4.71	2.11
14医療技術者	5	5	0	25	21	4	5.00	4.20	
15その他の保健医療	10	10		12	9	3	1.20	0.90	
16社会福祉の専門的職業	31	20	11	103	89	14	3.32	4.45	1.27
22美術家、デザイナー等	8	8		1		1	0.13	0.00	
05.06.17～21.23.24その他	29	21	8	20	9	11	0.69	0.43	1.38
C事務的職業	383	292	91	162	123	39	0.42	0.42	0.43
25一般事務員	329	246	83	117	88	29	0.36	0.36	0.35
26会計事務員	17	16	1	12	9	3	0.71	0.56	3.00
27生産関連事務員	18	15	3	17	13	4	0.94	0.87	1.33
28営業・販売関連事務員	15	12	3	11	9	2	0.73	0.75	0.67
29外勤事務員	0			1	1				
30運輸・郵便事務	1	1		3	3		3.00	3.00	
31事務用機器操作の職業	3	2	1	1		1	0.33	0.00	1.00
D販売の職業	105	79	26	131	94	37	1.25	1.19	1.42
32商品販売の職業	76	50	26	63	31	32	0.83	0.62	1.23
33販売類似の職業	2	2		1	1		0.50	0.50	
34営業の職業	27	27		67	62	5	2.48	2.30	
Eサービスの職業	252	151	101	368	191	177	1.46	1.26	1.75
35家庭生活支援サービス	2		2	0			0.00		0.00
36介護サービスの職業	84	53	31	110	67	43	1.31	1.26	1.39
37保健医療サービス	7	3	4	21	15	6	3.00	5.00	1.50
38生活衛生サービス	10	5	5	3	3		0.30	0.60	0.00
39飲食物調理の職業	61	35	26	98	56	42	1.61	1.60	1.62
40接客・給仕の職業	58	35	23	93	29	64	1.60	0.83	2.78
41居住施設・ビルの管理	7	6	1	1		1	0.14	0.00	1.00
42その他のサービス	23	14	9	42	21	21	1.83	1.50	2.33
F保安の職業	6	3	3	121	88	33	20.17	29.33	11.00
G農林漁業の職業	24	18	6	32	31	1	1.33	1.72	0.17
H生産工程の職業	355	273	82	587	537	50	1.65	1.97	0.61
49生産設備(金属)	3	3		20	19	1	6.67	6.33	
50生産設備(金属除く)	4	4		7	7		1.75	1.75	
51生産設備(機械)	0	0		5	5				
52金属材料製造等	44	40	4	122	119	3	2.77	2.98	0.75
54製品製造・加工処理	108	86	22	235	211	24	2.18	2.45	1.09
57機械組立の職業	105	76	29	124	114	10	1.18	1.50	0.34
60機械整備・修理の職業	15	13	2	19	18	1	1.27	1.38	0.50
61製品検査(金属)	25	16	9	8	6	2	0.32	0.38	0.22
62製品検査(金属除く)	21	12	9	20	16	4	0.95	1.33	0.44
63機械検査の職業	18	12	6	18	13	5	1.00	1.08	0.83
64生産関連・生産類似	12	11	1	9	9		0.75	0.82	0.00
I輸送・機械運転の職業	75	62	13	149	137	12	1.99	2.21	0.92
65鉄道運転の職業	0			0					
66自動車運転の職業	55	44	11	124	112	12	2.25	2.55	1.09
67船舶・航空機運転	0			0					
68その他の輸送の職業	7	6	1	2	2		0.29	0.33	0.00
69定置・建設機械運転	13	12	1	23	23		1.77	1.92	0.00
J建設・採掘の職業	55	55		124	123	1	2.25	2.24	#DIV/0!
70建設躯体工事の職業	5	5		16	16		3.20	3.20	
71建設の職業	10	10		28	28		2.80	2.80	
72電気工事の職業	7	7		19	18	1	2.71	2.57	
73土木の職業	33	33		61	61		1.85	1.85	
74採掘の職業	0			0					
K運搬・清掃等の職業	203	118	85	151	98	53	0.74	0.83	0.62
75運搬の職業	49	41	8	69	61	8	1.41	1.49	1.00
76清掃の職業	48	23	25	42	8	34	0.88	0.35	1.36
77包装の職業	0	0	0	21	20	1			
78その他の運搬等の職業	106	54	52	19	9	10	0.18	0.17	0.19
分類不能の職業	119	60	59	0			0.00	0.00	0.00

須賀川所 職業別(常用計)	27.1月								
	有効求職			有効求人			有効求人倍率		
	計	一般	パート	計	一般	パート	計	一般	パート
職業計	1,765	1,332	433	1,934	1,483	451	1.10	1.11	1.04
A管理的職業	6	6		1	1		0.17	0.17	#DIV/0!
B専門的・技術的職業	176	144	32	339	289	50	1.93	2.01	1.56
07開発技術者	7	7		16	16		2.29	2.29	
08製造技術者	14	13	1	8	7	1	0.57	0.54	1.00
09建築・土木技術者等	7	5	2	26	26		3.71	5.20	0.00
10情報処理・通信技術者	8	8		19	19		2.38	2.38	
11その他の技術者	0			1	1				
12医師、薬剤師等	3	1	2	13	9	4	4.33	9.00	2.00
13保健師、助産師等	25	18	7	63	50	13	2.52	2.78	1.86
14医療技術者	10	8	2	36	28	8	3.60	3.50	4.00
15その他の保健医療	13	11	2	19	18	1	1.46	1.64	0.50
16社会福祉の専門的職業	54	41	13	115	100	15	2.13	2.44	1.15
22美術家、デザイナー等	10	10		4	2	2	0.40	0.20	
05.06.17~21.23.24その他	25	22	3	19	13	6	0.76	0.59	2.00
C事務的職業	392	279	113	144	103	41	0.37	0.37	0.36
25一般事務員	345	241	104	76	51	25	0.22	0.21	0.24
26会計事務員	12	10	2	7	5	2	0.58	0.50	1.00
27生産関連事務員	21	18	3	42	33	9	2.00	1.83	3.00
28営業・販売関連事務員	8	5	3	14	12	2	1.75	2.40	0.67
29外勤事務員	0			0					
30運輸・郵便事務	2	2	0	4	2	2	2.00	1.00	
31事務用機器操作の職業	4	3	1	1		1	0.25	0.00	1.00
D販売の職業	154	110	44	155	77	78	1.01	0.70	1.77
32商品販売の職業	107	66	41	96	20	76	0.90	0.30	1.85
33販売類似の職業	2	2		1	1		0.50	0.50	
34営業の職業	45	42	3	58	56	2	1.29	1.33	0.67
Eサービスの職業	210	154	56	356	214	142	1.70	1.39	2.54
35家庭生活支援サービス	1	1	0	0			0.00	0.00	
36介護サービスの職業	82	72	10	171	132	39	2.09	1.83	3.90
37保健医療サービス	16	13	3	29	22	7	1.81	1.69	2.33
38生活衛生サービス	11	6	5	15	8	7	1.36	1.33	1.40
39飲食物調理の職業	32	13	19	52	13	39	1.63	1.00	2.05
40接客・給仕の職業	37	28	9	65	32	33	1.76	1.14	3.67
41居住施設・ビルの管理	6	5	1	3	2	1	0.50	0.40	1.00
42その他のサービス	25	16	9	21	5	16	0.84	0.31	1.78
F保安の職業	8	6	2	14	12	2	1.75	2.00	1.00
G農林漁業の職業	12	10	2	10	5	5	0.83	0.50	2.50
H生産工程の職業	379	317	62	366	308	58	0.97	0.97	0.94
49生産設備(金属)	1		1	0			0.00		0.00
50生産設備(金属除く)	1	1		1	1		1.00	1.00	
51生産設備(機械)	4	4		6	6		1.50	1.50	
52金属材料製造等	56	51	5	80	80		1.43	1.57	0.00
54製品製造・加工処理	149	124	25	120	84	36	0.81	0.68	1.44
57機械組立の職業	95	81	14	93	81	12	0.98	1.00	0.86
60機械整備・修理の職業	17	16	1	17	15	2	1.00	0.94	2.00
61製品検査(金属)	17	10	7	5	3	2	0.29	0.30	0.29
62製品検査(金属除く)	13	9	4	10	10		0.77	1.11	0.00
63機械検査の職業	14	9	5	13	8	5	0.93	0.89	1.00
64生産関連・生産類似	12	12		21	20	1	1.75	1.67	
I輸送・機械運転の職業	53	45	8	178	172	6	3.36	3.82	0.75
65鉄道運転の職業	0			0					
66自動車運転の職業	38	32	6	150	145	5	3.95	4.53	0.83
67船舶・航空機運転	0			0					
68その他の輸送の職業	3	2	1	15	14	1	5.00	7.00	1.00
69定置・建設機械運転	12	11	1	13	13		1.08	1.18	0.00
J建設・採掘の職業	53	48	5	174	171	3	3.28	3.56	0.60
70建設躯体工事の職業	2	2		24	24		12.00	12.00	
71建設の職業	10	9	1	23	23		2.30	2.56	0.00
72電気工事の職業	4	4		17	17		4.25	4.25	
73土木の職業	37	33	4	110	107	3	2.97	3.24	0.75
74採掘の職業	0			0					
K運搬・清掃等の職業	317	208	109	197	131	66	0.62	0.63	0.61
75運搬の職業	54	45	9	104	84	20	1.93	1.87	2.22
76清掃の職業	49	26	23	36	19	17	0.73	0.73	0.74
77包装の職業	8	3	5	12	4	8	1.50	1.33	1.60
78その他の運搬等の職業	206	134	72	45	24	21	0.22	0.18	0.29
分類不能の職業	5	5	0	0			0.00	0.00	#DIV/0!

相双所 職業別(常用計)	27.1月								
	有効求職			有効求人			有効求人倍率		
	計	一般	パート	計	一般	パート	計	一般	パート
職業計	1,424	1,030	394	3,166	2,416	750	2.22	2.35	1.90
A管理的職業	3	2	1	3	3		1.00	1.50	0.00
B専門的・技術的職業	124	98	26	489	432	57	3.94	4.41	2.19
07開発技術者	3	3		8	8		2.67	2.67	
08製造技術者	16	13	3	7	7		0.44	0.54	0.00
09建築・土木技術者等	20	19	1	138	138		6.90	7.26	0.00
10情報処理・通信技術者	6	6	0	6	6		1.00	1.00	
11その他の技術者	2	2		8	8		4.00	4.00	
12医師、薬剤師等	1	1		16	11	5	16.00	11.00	
13保健師、助産師等	16	11	5	103	88	15	6.44	8.00	3.00
14医療技術者	2	1	1	32	27	5	16.00	27.00	5.00
15その他の保健医療	3	1	2	5	5		1.67	5.00	0.00
16社会福祉の専門的職業	22	18	4	60	51	9	2.73	2.83	2.25
22美術家、デザイナー等	3	3		4	4		1.33	1.33	
05.06.17～21.23.24その他	30	20	10	102	79	23	3.40	3.95	2.30
C事務的職業	326	244	82	210	156	54	0.64	0.64	0.66
25一般事務員	290	210	80	150	112	38	0.52	0.53	0.48
26会計事務員	12	11	1	21	16	5	1.75	1.45	5.00
27生産関連事務員	7	7	0	19	16	3	2.71	2.29	
28営業・販売関連事務員	11	11		14	7	7	1.27	0.64	
29外勤事務員	4	3	1	3	3		0.75	1.00	0.00
30運輸・郵便事務	1	1	0	2	1	1	2.00	1.00	
31事務用機器操作の職業	1	1	0	1	1		1.00	1.00	
D販売の職業	116	64	52	304	116	188	2.62	1.81	3.62
32商品販売の職業	102	51	51	251	64	187	2.46	1.25	3.67
33販売類似の職業	2	2		2	2		1.00	1.00	
34営業の職業	12	11	1	51	50	1	4.25	4.55	1.00
Eサービスの職業	177	105	72	433	180	253	2.45	1.71	3.51
35家庭生活支援サービス	1		1	0			0.00		0.00
36介護サービスの職業	62	39	23	148	91	57	2.39	2.33	2.48
37保健医療サービス	10	7	3	24	20	4	2.40	2.86	1.33
38生活衛生サービス	9	7	2	12	10	2	1.33	1.43	1.00
39飲食物調理の職業	55	29	26	126	32	94	2.29	1.10	3.62
40接客・給仕の職業	20	11	9	107	18	89	5.35	1.64	9.89
41居住施設・ビルの管理	9	7	2	3	2	1	0.33	0.29	0.50
42その他のサービス	11	5	6	13	7	6	1.18	1.40	1.00
F保安の職業	15	12	3	67	55	12	4.47	4.58	4.00
G農林漁業の職業	13	7	6	18	9	9	1.38	1.29	1.50
H生産工程の職業	262	202	60	502	426	76	1.92	2.11	1.27
49生産設備(金属)	4	3	1	0			0.00	0.00	0.00
50生産設備(金属除く)	5	4	1	8	8		1.60	2.00	0.00
51生産設備(機械)	10	10		36	36		3.60	3.60	
52金属材料製造等	53	42	11	138	121	17	2.60	2.88	1.55
54製品製造・加工処理	49	31	18	128	84	44	2.61	2.71	2.44
57機械組立の職業	78	63	15	67	58	9	0.86	0.92	0.60
60機械整備・修理の職業	16	16	0	82	82		5.13	5.13	
61製品検査(金属)	10	7	3	9	8	1	0.90	1.14	0.33
62製品検査(金属除く)	9	6	3	21	16	5	2.33	2.67	1.67
63機械検査の職業	17	11	6	0			0.00	0.00	0.00
64生産関連・生産類似	11	9	2	13	13		1.18	1.44	0.00
I輸送・機械運転の職業	65	56	9	281	269	12	4.32	4.80	1.33
65鉄道運転の職業	0			0					
66自動車運転の職業	40	33	7	151	139	12	3.78	4.21	1.71
67船舶・航空機運転	0			0					
68その他の輸送の職業	4	4		1	1		0.25	0.25	
69定置・建設機械運転	21	19	2	129	129		6.14	6.79	0.00
J建設・採掘の職業	136	135	1	637	637		4.68	4.72	0.00
70建設躯体工事の職業	3	3		72	72		24.00	24.00	
71建設の職業	4	4		73	73		18.25	18.25	
72電気工事の職業	9	9		79	79		8.78	8.78	
73土木の職業	120	119	1	413	413		3.44	3.47	0.00
74採掘の職業	0			0					
K運搬・清掃等の職業	172	97	75	222	133	89	1.29	1.37	1.19
75運搬の職業	27	21	6	61	42	19	2.26	2.00	3.17
76清掃の職業	51	21	30	97	54	43	1.90	2.57	1.43
77包装の職業	1	1	0	5		5	5.00	0.00	
78その他の運搬等の職業	93	54	39	59	37	22	0.63	0.69	0.56
分類不能の職業	15	8	7	0			0.00	0.00	0.00

二本松所 職業別(常用計)	27.1月								
	有効求職			有効求人			有効求人倍率		
	計	一般	パート	計	一般	パート	計	一般	パート
職業計	1,301	957	344	1,991	1,415	576	1.53	1.48	1.67
A管理的職業	3	2	1	3	3		1.00	1.50	0.00
B専門的・技術的職業	128	104	24	299	253	46	2.34	2.43	1.92
07開発技術者	6	6	0	13	13		2.17	2.17	
08製造技術者	22	21	1	2	2		0.09	0.10	0.00
09建築・土木技術者等	10	9	1	66	66		6.60	7.33	0.00
10情報処理・通信技術者	1	1		3	3		3.00	3.00	
11その他の技術者	2	2		6	6		3.00	3.00	
12医師、薬剤師等	0			3	2	1			
13保健師、助産師等	17	13	4	80	64	16	4.71	4.92	4.00
14医療技術者	1	0	1	25	17	8	25.00		8.00
15その他の保健医療	5	4	1	5	5		1.00	1.25	0.00
16社会福祉の専門的職業	33	23	10	62	50	12	1.88	2.17	1.20
22美術家、デザイナー等	10	9	1	1	1		0.10	0.11	0.00
05.06.17～21.23.24その他	21	16	5	33	24	9	1.57	1.50	1.80
C事務的職業	305	228	77	208	75	133	0.68	0.33	1.73
25一般事務員	270	198	72	168	44	124	0.62	0.22	1.72
26会計事務員	10	10		12	9	3	1.20	0.90	
27生産関連事務員	13	11	2	16	14	2	1.23	1.27	1.00
28営業・販売関連事務員	8	7	1	1	1		0.13	0.14	0.00
29外勤事務員	0			3	1	2			
30運輸・郵便事務	1	1	0	8	6	2	8.00	6.00	
31事務用機器操作の職業	3	1	2	0			0.00	0.00	0.00
D販売の職業	73	52	21	151	92	59	2.07	1.77	2.81
32商品販売の職業	47	29	18	86	38	48	1.83	1.31	2.67
33販売類似の職業	4	3	1	0			0.00	0.00	0.00
34営業の職業	22	20	2	65	54	11	2.95	2.70	5.50
Eサービスの職業	138	88	50	306	151	155	2.22	1.72	3.10
35家庭生活支援サービス	0			0					
36介護サービスの職業	47	37	10	121	79	42	2.57	2.14	4.20
37保健医療サービス	5	5		15	10	5	3.00	2.00	
38生活衛生サービス	10	8	2	4	4		0.40	0.50	0.00
39飲食物調理の職業	33	15	18	41	23	18	1.24	1.53	1.00
40接客・給仕の職業	27	15	12	83	20	63	3.07	1.33	5.25
41居住施設・ビルの管理	3	2	1	2	1	1	0.67	0.50	1.00
42その他のサービス	13	6	7	40	14	26	3.08	2.33	3.71
F保安の職業	7	3	4	53	43	10	7.57	14.33	2.50
G農林漁業の職業	6	3	3	7	6	1	1.17	2.00	0.33
H生産工程の職業	246	209	37	297	235	62	1.21	1.12	1.68
49生産設備(金属)	15	10	5	0			0.00	0.00	0.00
50生産設備(金属除く)	5	3	2	5	5		1.00	1.67	0.00
51生産設備(機械)	4	4		0			0.00	0.00	
52金属材料製造等	34	34	0	60	53	7	1.76	1.56	
54製品製造・加工処理	60	48	12	127	91	36	2.12	1.90	3.00
57機械組立の職業	74	62	12	40	30	10	0.54	0.48	0.83
60機械整備・修理の職業	16	15	1	16	16		1.00	1.07	0.00
61製品検査(金属)	1	1	0	2	2		2.00	2.00	
62製品検査(金属除く)	5	5	0	32	23	9	6.40	4.60	
63機械検査の職業	9	7	2	2	2		0.22	0.29	0.00
64生産関連・生産類似	23	20	3	13	13		0.57	0.65	0.00
I輸送・機械運転の職業	63	55	8	233	215	18	3.70	3.91	2.25
65鉄道運転の職業	0			0					
66自動車運転の職業	43	38	5	180	165	15	4.19	4.34	3.00
67船舶・航空機運転	0			0					
68その他の輸送の職業	8	6	2	5	2	3	0.63	0.33	1.50
69定置・建設機械運転	12	11	1	48	48		4.00	4.36	0.00
J建設・採掘の職業	86	84	2	251	249	2	2.92	2.96	1.00
70建設躯体工事の職業	1	1		52	52		52.00	52.00	
71建設の職業	13	13		42	40	2	3.23	3.08	
72電気工事の職業	9	9		32	32		3.56	3.56	
73土木の職業	63	61	2	125	125		1.98	2.05	0.00
74採掘の職業	0	0		0					
K運搬・清掃等の職業	180	83	97	183	93	90	1.02	1.12	0.93
75運搬の職業	45	33	12	79	55	24	1.76	1.67	2.00
76清掃の職業	36	12	24	25	6	19	0.69	0.50	0.79
77包装の職業	4	2	2	10	7	3	2.50	3.50	1.50
78その他の運搬等の職業	95	36	59	69	25	44	0.73	0.69	0.75
分類不能の職業	66	46	20	0			0.00	0.00	0.00