



平成27年 1月30日公表

平成26年12月分

## 公共職業安定所業務取扱月報

福島労働局職業安定部

## 目 次

- 1. 概況
- 2. グラフでみる労働市場
- 3. 新規求人・新規求職の対前年同月増減率の推移
- 4. 雇用保険 受給資格決定件数・受給者実人員の推移
- 5. 一般職業紹介状況
- 6. 雇用保険業務概況
- 7. 職業別有効求職・有効求人バランスシート

本月報から抜粋して利用する場合には「公共職業安定所業務取扱月報から抜粋(または作成)」とご記入願います。

また、本月報に対するお問い合わせは福島労働局職業安定部(職業安定課地方労働市場情報官:電話024-529-5338)まで願います。

# 1. 概況 (学卒を除きパートを含む)

12月の新規求人数は、前年同月比で15.5%の増加となった。

新規求職申込件数は、前年同月比で▲5.9%の減少となった。

新規求人倍率(季節調整値)は2.28倍と前月を0.44ポイント上回り、前年同月(原数値)は0.43ポイント上回った。

また、有効求人倍率(季節調整値)は1.52倍と前月を0.06ポイント上回り前年同月(原数値)は0.24ポイント上回った。

## ■ 求人

新規求人数は14,940人で前年同月比15.5%(2,010人)の増加となった。

《対前年同月増減数順》

増加した主な産業と対前年同月増加率・増加数		減少した主な産業と対前年同月減少率・減少数			
サービス業	31.4%	609	公務・その他	▲19.4%	▲185
医療、福祉	19.4%	396	生活関連サービス業、娯楽業	▲24.5%	▲163
建設業	22.1%	342	金融業、保険業	▲22.3%	▲25
卸売業、小売業	18.0%	336	教育、学習支援業	▲6.5%	▲15

(規模別)

規模	前年同月比	規模	前年同月比
29人以下	22.0%	300人~499人	▲5.1%
30人~99人	17.2%	500人~999人	▲7.1%
100~299人	▲12.6%	1,000人以上	▲39.7%

新規求人のうち、一般は10,426人で前年同月19.5%(1,700人)の増加となりパートタイムは4,514人で前年同月比7.4%(310人)の増加となった。

月間有効求人数は42,544人で前年同月比6.5%(2,611人)の増加となった。

## ■ 求職

新規求職申込件数は、6,383件で前年同月比5.9%(▲398件)の減少となった。

このうち45歳以上の者の割合は、42.2%(前年同月差0.7ポイント上昇)、雇用保険の一般受給資格決定者の割合は、20.0%(同、1.0ポイント上昇)となった。

月間有効求職者数は26,150人で前年同月比▲9.0%(▲2,580人)減少となった。

このうち、45歳以上の者の割合は、42.4%(前年同月0.3ポイント上昇)、雇用保険の受給者実人員の割合は、22.6%(同▲2.3ポイント低下)を占めている。

## ■ 就職

就職件数は2,691件で前年同月比▲7.0%(▲203件)減少となった。

このうち、45歳以上の者の割合は、34.3%(前年同月差1.4ポイント上昇)となった。

## ■ 求人倍率

(原数値)

項目	当月	前月	前年同月	対前月差 (ポイント)	対前年同月差 (ポイント)
新規求人倍率(倍)	2.34	2.20	1.91	0.14	0.43
有効求人倍率(倍)	1.63	1.60	1.39	0.03	0.24

(季節調整値)

項目	当月	前月	前年同月	対前月差 (ポイント)	対前年同月差 (ポイント)
新規求人倍率(倍)	2.28	1.84	1.80	0.44	0.48
有効求人倍率(倍)	1.52	1.46	1.30	0.06	0.22

※求人倍率(季節調整値):平成25年12月以前は遡及改訂数値。

## 主要項目別推移 (各年12月分)

項目	22年12月	23年12月	24年12月	25年12月	26年12月	22年度比
新規求人数(人)	7,201	10,989	12,564	12,930	14,940	107.5%
月間有効求人数(人)	20,059	32,563	39,020	39,933	42,544	112.1%
新規求職申込件数(件)	8,575	8,272	6,991	6,781	6,383	▲25.6%
月間有効求職者数(人)	39,579	41,593	31,101	28,730	26,150	▲33.9%
就職件数(件)	2,733	3,806	3,082	2,894	2,691	▲1.5%

## 2. グラフでみる労働市場 (学卒を除きパートを含む)

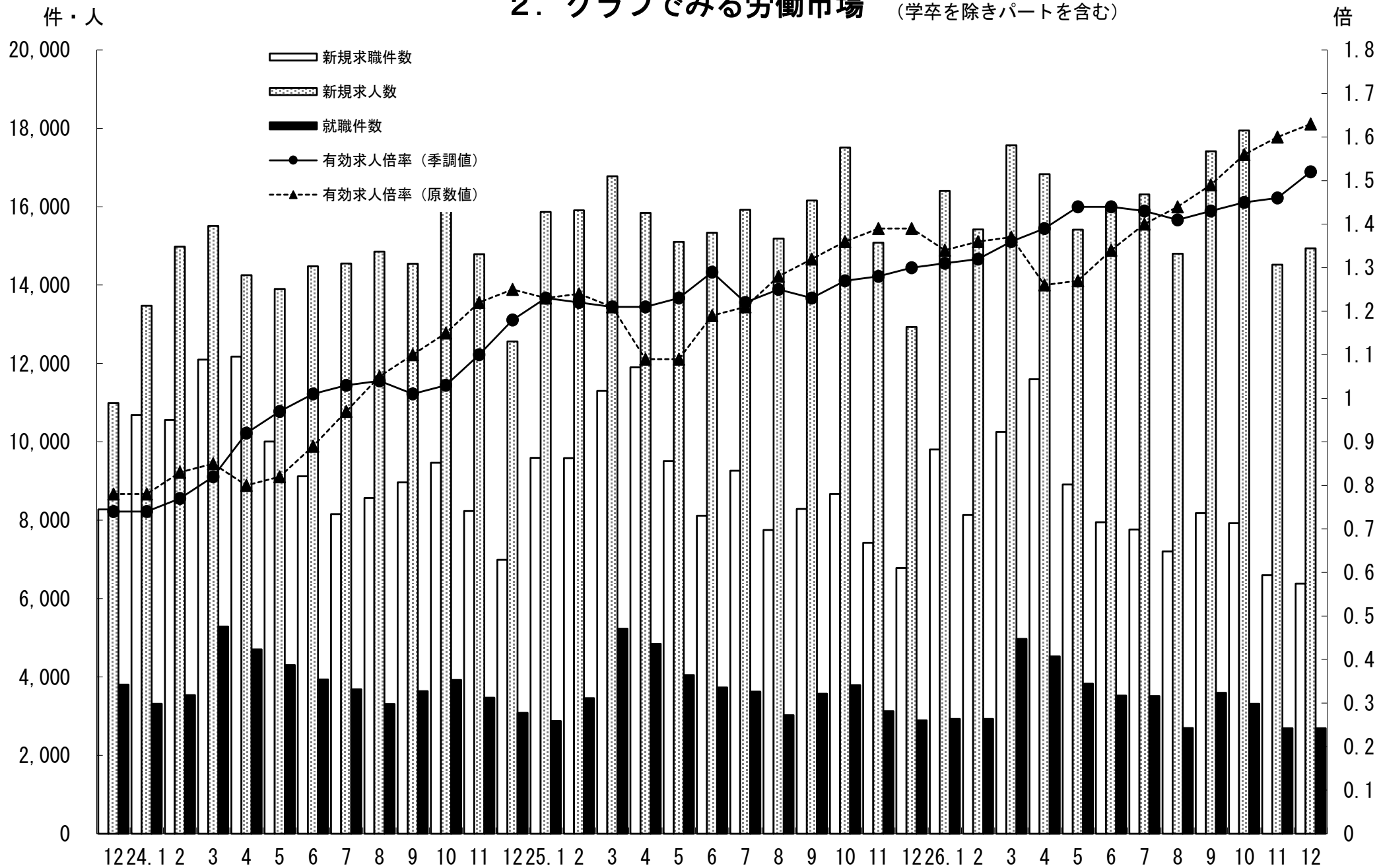

### 3. 新規求人・新規求職の対前年同月増減率の推移 (学卒を除きパートを含む)

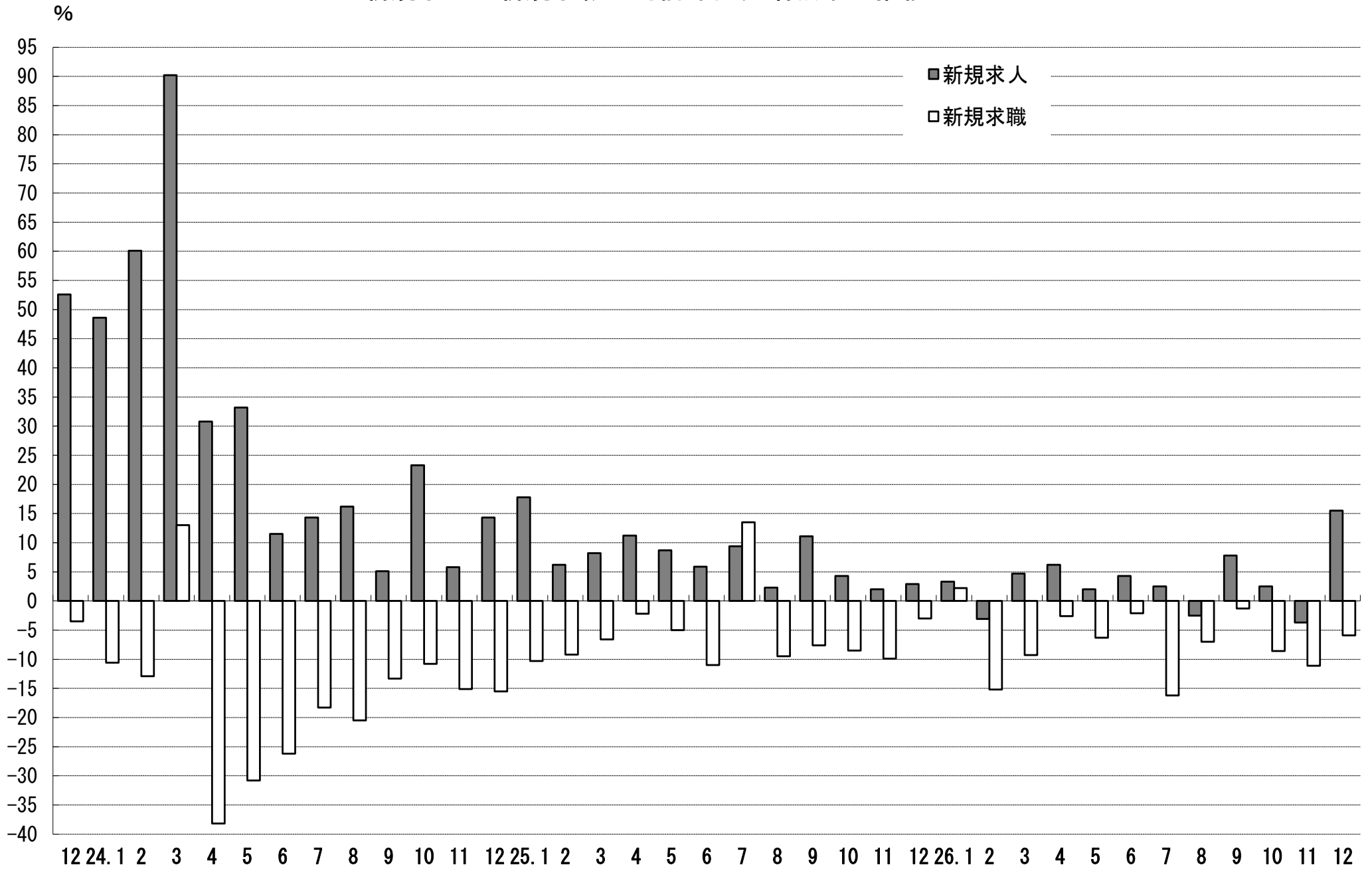

#### 4. 雇用保険 受給資格決定件数・受給者実人員の推移

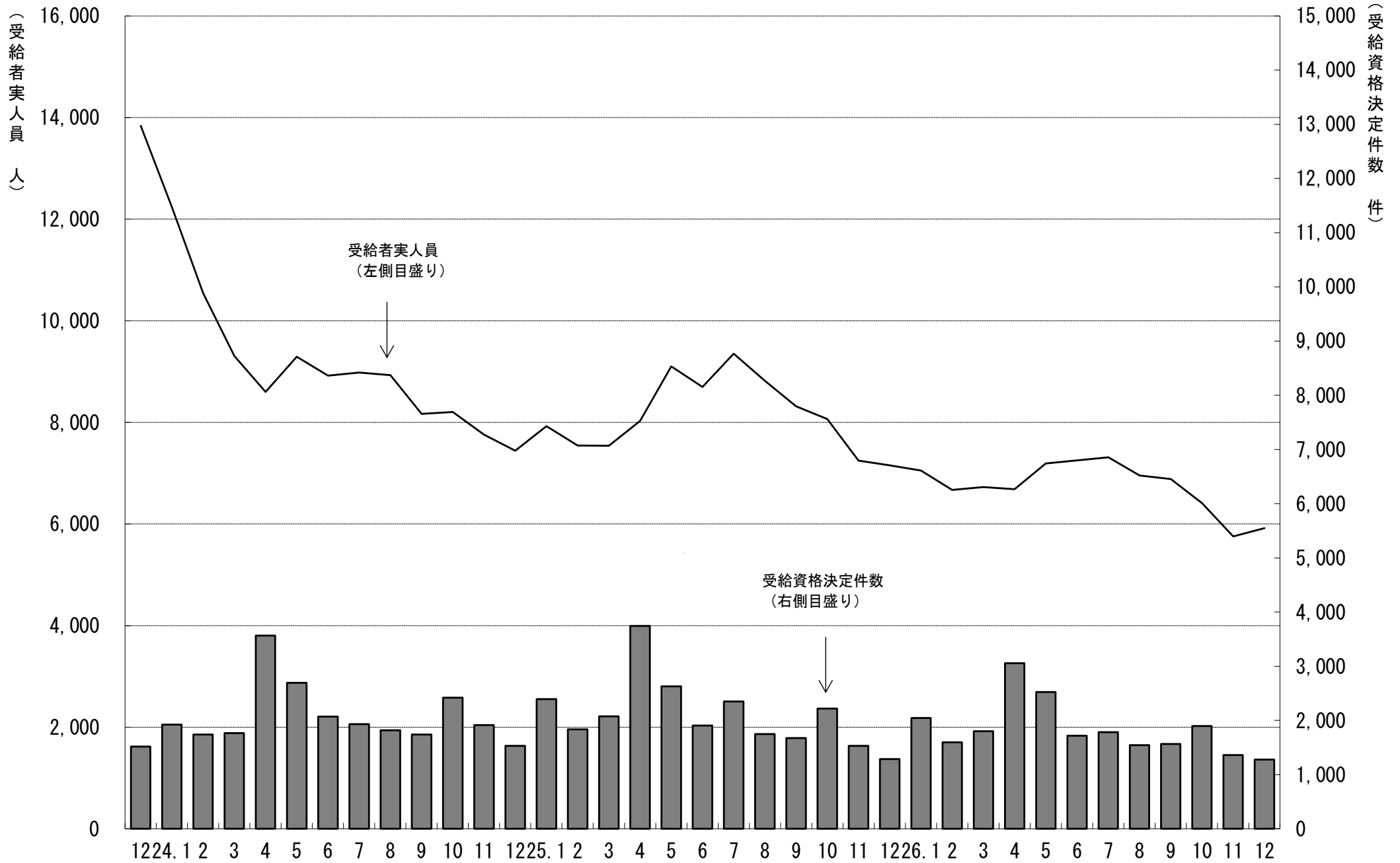

# 5. 一般職業紹介状況

(学卒を除きパートを含む)

平成26年12月分

項目別	安定所別	前年同月 (25年12月)	前月 (26年11月)	本月 (26年12月)	中通り計						会津計 会津若松	浜通り計				
					県北計			県中・県南				平	相双			
					福島	二本松		郡山	白河	須賀川						
求	新規求職申込件数(件)	6,781	6,596	6,383	1,196	333	1,529	1,411	460	405	2,276	3,805	1,186	1,048	344	1,392
	うち 常用	6,226	6,463	5,870	1,163	333	1,496	1,373	356	405	2,134	3,630	857	1,041	342	1,383
	うち 中高年齢者	2,811	2,507	2,693	443	141	584	535	237	149	921	1,505	603	426	159	585
	雇用保険受給資格決定件数	1,288	1,361	1,277	243	85	328	287	78	102	467	795	191	222	69	291
職	月間有効求職者数(人)	28,730	27,549	26,150	5,245	1,248	6,493	6,089	1,819	1,692	9,600	16,093	4,083	4,697	1,277	5,974
	うち 常用	28,119	27,348	25,552	5,188	1,247	6,435	6,030	1,706	1,689	9,425	15,860	3,745	4,675	1,272	5,947
	うち 中高年齢者	12,081	11,349	11,092	2,026	561	2,587	2,525	817	665	4,007	6,594	1,894	1,941	663	2,604
	雇用保険受給者実人員	7,153	5,756	5,916	1,194	307	1,501	1,324	428	387	2,139	3,640	897	1,068	311	1,379
求 人	新規求人数(人)	12,930	14,519	14,940	3,099	791	3,890	3,679	1,052	774	5,505	9,395	1,555	2,828	1,162	3,990
	うち 常用	10,933	12,302	12,743	2,377	717	3,094	3,203	825	633	4,661	7,755	1,441	2,466	1,081	3,547
	月間有効求人数	39,933	44,092	42,544	7,932	2,209	10,141	10,461	2,669	2,113	15,243	25,384	5,074	8,599	3,487	12,086
就 職	うち 常用	34,726	38,568	37,057	6,597	1,956	8,553	9,280	2,238	1,874	13,392	21,945	4,237	7,651	3,224	10,875
	就職件数(件)	2,894	2,690	2,691	515	135	650	524	176	165	865	1,515	467	510	199	709
	うち 常用	2,405	2,379	2,216	385	112	497	427	142	146	715	1,212	380	453	171	624
	うち 中高年齢者	952	926	922	173	44	217	162	68	48	278	495	162	185	80	265
	うち 受給者	613	574	581	118	28	146	116	24	33	173	319	103	125	34	159
うち他県への就職件数	261	250	238	54	9	63	46	19	13	78	141	26	42	29	71	
充 足	充足数(人)	2,837	2,600	2,593	491	142	633	547	172	140	859	1,492	409	464	228	692
	うち 常用	2,364	2,303	2,126	359	114	473	448	138	123	709	1,182	332	422	190	612
	うち他県からの充足数	234	179	178	36	5	41	38	11	7	56	97	6	47	28	75
比 率	新規求人倍率(倍)	1.80	1.84	2.28	2.59	2.38	2.54	2.61	2.29	1.91	2.42	2.47	1.31	2.70	3.38	2.87
	有効求人倍率(倍)	1.30	1.46	1.52	1.51	1.77	1.56	1.72	1.47	1.25	1.59	1.58	1.24	1.83	2.73	2.02
	就職率(%)	42.7	40.8	42.2	43.1	40.5	42.5	37.1	38.3	40.7	38.0	39.8	39.4	48.7	57.8	50.9
	うち中高年齢者の就職率	33.9	36.9	34.2	39.1	31.2	37.2	30.3	28.7	32.2	30.2	32.9	26.9	43.4	50.3	45.3
	充足率(%)	21.9	17.9	17.4	15.8	18.0	16.3	14.9	16.3	18.1	15.6	15.9	26.3	16.4	19.6	17.3

※県の有効求人倍率及び新規求人倍率は季節調整値、公共職業安定所の有効求人倍率及び新規求人倍率は原数値。

※就職率は新規求職者数ベース、充足率は新規求人数ベース

※雇用保険受給資格決定件数及び雇用保険受給者実人員の本月、前月、前年同月の合計欄には、運輸支局取扱分を含む。

## 6. 雇用保険業務概況

平成26年12月分

項目別		安定所別		25年度計	前年同月 (25年12月)	前月 (26年11月)	本月 (26年12月)	福 島	平	会津若松	郡	山 白	河 須 賀 川	二 本 松 相	双 運 輸 支 局	
		23年度計	24年度計													
適 用	新規適用事業所数	1,593	1,749	1,798	104	116	99	21	19	9	26	4	10	3	7	0
	廃止事業所数	1,107	1,030	1,094	35	46	40	19	4	5	5	3	2	0	2	0
	月末事業所数	31,182	31,916	32,633	32,417	32,976	33,036	6,112	6,180	5,173	6,794	2,197	2,079	1,415	3,086	0
	資格取得者数	110,394	113,289	114,789	6,858	7,832	7,416	1,373	1,334	872	2,069	440	412	247	669	0
	資格喪失者数	116,334	101,626	100,845	6,869	6,925	7,273	1,243	1,129	1,366	1,932	428	357	323	495	0
	月末被保険者数	509,654	519,702	532,134	535,037	547,762	549,402	112,134	91,116	70,103	146,962	39,277	31,394	23,509	34,907	0
	離職票交付枚数	78,104	60,147	59,179	3,916	3,816	3,988	720	553	888	1,059	238	159	176	195	0
	うち 高 齢	1,878	1,814	2,122	105	167	165	39	38	12	48	9	10	5	4	0
	うち 特 例	1,759	1,677	1,628	583	206	600	28	0	409	36	61	4	62	0	0
	うち 短 時 間	0	0	0	0	0	0	0	0	0	0	0	0	0	0	0
給 一 般	受給資格決定件数	43,783	25,991	24,533	1,288	1,361	1,277	243	222	191	287	78	102	85	69	0
	初回受給者数	40,238	21,458	20,653	1,283	1,186	1,286	249	248	187	303	88	89	67	55	0
	受給者実人員	17,821	8,275	7,935	7,153	5,756	5,916	1,194	1,068	897	1,324	428	387	307	311	0
	給付延日数	5,581,275	2,444,743	2,379,667	167,034	134,796	142,651	30,050	26,105	21,149	32,790	8,794	9,635	6,873	7,255	0
	支給終了者数	30,274	16,508	15,136	1,154	1,024	1,089	254	206	182	227	60	65	48	47	0
	支給金額(千円)	24,438,035	11,321,283	11,155,166	786,583	624,309	658,247	139,053	119,953	96,628	150,977	42,371	43,510	31,463	34,290	0
	給付制限件数	10,220	10,417	10,784	765	798	732	151	156	107	160	33	48	37	40	0
特 付 例	受給資格決定件数	1,827	1,760	1,673	605	108	555	29	1	318	39	99	32	37	0	0
	受給者数	1,822	1,759	1,710	347	11	316	17	2	203	15	35	19	23	2	0
	支給金額(千円)	323,605	315,805	306,566	60,005	2,036	54,866	3,042	391	34,285	2,574	6,465	3,538	4,114	457	0
	給付制限件数	4	5	3	1	0	0	0	0	0	0	0	0	0	0	0

※ 支給金額は千円未満四捨五入のため、県計とは一致しないことがある。

※ 年度計の適用事業所数、被保険者数は各年度3月末日現在の数



福島労働局 職業別(常用計)	26.12月								
	有効求職			有効求人			有効求人倍率		
	計	一般	パート	計	一般	パート	計	一般	パート
職業計	25,552	18,672	6,880	37,057	26,303	10,754	1.45	1.41	1.56
A管理的職業	100	91	9	110	106	4	1.10	1.16	0.44
B専門的・技術的職業	2645	2,142	503	6,515	5,219	1,296	2.46	2.44	2.58
07開発技術者	122	119	3	318	317	1	2.61	2.66	0.33
08製造技術者	338	301	37	104	102	2	0.31	0.34	0.05
09建築・土木技術者等	177	169	8	884	880	4	4.99	5.21	0.50
10情報処理・通信技術者	180	172	8	288	272	16	1.60	1.58	2.00
11その他の技術者	37	34	3	47	46	1	1.27	1.35	0.33
12医師、薬剤師等	21	13	8	588	323	265	28.00	24.85	33.13
13保健師、助産師等	457	293	164	1,469	1,116	353	3.21	3.81	2.15
14医療技術者	100	77	23	459	363	96	4.59	4.71	4.17
15その他の保健医療	146	125	21	245	204	41	1.68	1.63	1.95
16社会福祉の専門的職業	508	367	141	1,176	949	227	2.31	2.59	1.61
22美術家、デザイナー等	134	124	10	75	56	19	0.56	0.45	1.90
05.06.17～21.23.24その他	425	348	77	862	591	271	2.03	1.70	3.52
C事務的職業	7074	5,203	1,871	3,215	2,183	1,032	0.45	0.42	0.55
25一般事務員	6235	4,519	1,716	2,289	1,511	778	0.37	0.33	0.45
26会計事務員	280	226	54	226	166	60	0.81	0.73	1.11
27生産関連事務員	194	161	33	284	191	93	1.46	1.19	2.82
28営業・販売関連事務員	269	232	37	267	221	46	0.99	0.95	1.24
29外勤事務員	6	4	2	17	11	6	2.83	2.75	3.00
30運輸・郵便事務	17	14	3	79	64	15	4.65	4.57	5.00
31事務用機器操作の職業	73	47	26	53	19	34	0.73	0.40	1.31
D販売の職業	2282	1,598	684	3,918	2,145	1,773	1.72	1.34	2.59
32商品販売の職業	1597	961	636	2,704	988	1,716	1.69	1.03	2.70
33販売類似の職業	49	37	12	60	55	5	1.22	1.49	0.42
34営業の職業	636	600	36	1,154	1,102	52	1.81	1.84	1.44
Eサービスの職業	3070	1,939	1,131	7,811	4,170	3,641	2.54	2.15	3.22
35家庭生活支援サービス	14	6	8	32	3	29	2.29	0.50	3.63
36介護サービスの職業	1007	721	286	3,181	2,177	1,004	3.16	3.02	3.51
37保健医療サービス	174	115	59	393	281	112	2.26	2.44	1.90
38生活衛生サービス	193	124	69	364	224	140	1.89	1.81	2.03
39飲食物調理の職業	734	364	370	1,428	616	812	1.95	1.69	2.19
40接客・給仕の職業	639	404	235	1,861	671	1,190	2.91	1.66	5.06
41居住施設・ビルの管理	85	65	20	92	44	48	1.08	0.68	2.40
42その他のサービス	224	140	84	460	154	306	2.05	1.10	3.64
F保安の職業	153	125	28	1,670	1,341	329	10.92	10.73	11.75
G農林漁業の職業	214	158	56	209	164	45	0.98	1.04	0.80
H生産工程の職業	4147	3,409	738	4,564	3,791	773	1.10	1.11	1.05
49生産設備(金属)	50	41	9	38	36	2	0.76	0.88	0.22
50生産設備(金属除く)	90	79	11	30	28	2	0.33	0.35	0.18
51生産設備(機械)	88	81	7	98	97	1	1.11	1.20	0.14
52金属材料製造等	594	558	36	966	919	47	1.63	1.65	1.31
54製品製造・加工処理	1110	828	282	1,647	1,149	498	1.48	1.39	1.77
57機械組立の職業	1502	1,250	252	728	616	112	0.48	0.49	0.44
60機械整備・修理の職業	223	210	13	459	446	13	2.06	2.12	1.00
61製品検査(金属)	80	57	23	53	45	8	0.66	0.79	0.35
62製品検査(金属除く)	84	53	31	170	145	25	2.02	2.74	0.81
63機械検査の職業	155	101	54	168	115	53	1.08	1.14	0.98
64生産関連・生産類似	171	151	20	207	195	12	1.21	1.29	0.60
I輸送・機械運転の職業	977	863	114	2,351	2,111	240	2.41	2.45	2.11
65鉄道運転の職業	1	1		0			0.00	0.00	
66自動車運転の職業	669	582	87	1,820	1,625	195	2.72	2.79	2.24
67船舶・航空機運転	0			0					
68その他の輸送の職業	105	91	14	45	39	6	0.43	0.43	0.43
69定置・建設機械運転	202	189	13	486	447	39	2.41	2.37	3.00
J建設・採掘の職業	927	887	40	3,819	3,787	32	4.12	4.27	0.80
70建設躯体工事の職業	33	31	2	531	525	6	16.09	16.94	3.00
71建設の職業	148	135	13	607	598	9	4.10	4.43	0.69
72電気工事の職業	134	131	3	400	397	3	2.99	3.03	1.00
73土木の職業	610	588	22	2,280	2,266	14	3.74	3.85	0.64
74採掘の職業	2	2		1	1		0.50	0.50	
K運搬・清掃等の職業	3548	1,998	1,550	2,875	1,286	1,589	0.81	0.64	1.03
75運搬の職業	848	694	154	979	689	290	1.15	0.99	1.88
76清掃の職業	695	285	410	1,135	324	811	1.63	1.14	1.98
77包装の職業	56	18	38	137	49	88	2.45	2.72	2.32
78その他の運搬等の職業	1949	1,001	948	624	224	400	0.32	0.22	0.42
分類不能の職業	415	259	156	0			0.00	0.00	0.00

福島所 職業別(常用計)	26.12月								
	有効求職			有効求人			有効求人倍率		
	計	一般	パート	計	一般	パート	計	一般	パート
職業計	5,188	3,859	1,329	6,597	4,784	1,813	1.27	1.24	1.36
A管理的職業	35	32	3	25	25	0	0.71	0.78	0.00
B専門的・技術的職業	593	466	127	1,334	1,038	296	2.25	2.23	2.33
07開発技術者	23	21	2	35	35	0	1.52	1.67	0.00
08製造技術者	47	43	4	12	12	0	0.26	0.28	0.00
09建築・土木技術者等	39	38	1	133	131	2	3.41	3.45	2.00
10情報処理・通信技術者	50	49	1	37	37	0	0.74	0.76	0.00
11その他の技術者	6	6	0	15	15	0	2.50	2.50	
12医師、薬剤師等	6	3	3	32	28	4	5.33	9.33	1.33
13保健師、助産師等	111	65	46	326	242	84	2.94	3.72	1.83
14医療技術者	23	17	6	92	75	17	4.00	4.41	2.83
15その他の保健医療	39	32	7	40	37	3	1.03	1.16	0.43
16社会福祉の専門的職業	135	95	40	249	211	38	1.84	2.22	0.95
22美術家、デザイナー等	18	16	2	13	8	5	0.72	0.50	2.50
05.06.17～21.23.24その他	96	81	15	350	207	143	3.65	2.56	9.53
C事務的職業	1688	1,237	451	788	564	224	0.47	0.46	0.50
25一般事務員	1502	1,093	409	615	439	176	0.41	0.40	0.43
26会計事務員	60	47	13	56	30	26	0.93	0.64	2.00
27生産関連事務員	45	36	9	50	33	17	1.11	0.92	1.89
28営業・販売関連事務員	51	43	8	46	42	4	0.90	0.98	0.50
29外勤事務員	2	1	1	4	4	0	2.00	4.00	0.00
30運輸・郵便事務	3	2	1	13	12	1	4.33	6.00	1.00
31事務用機器操作の職業	25	15	10	4	4	0	0.16	0.27	0.00
D販売の職業	444	315	129	412	282	130	0.93	0.90	1.01
32商品販売の職業	298	180	118	237	110	127	0.80	0.61	1.08
33販売類似の職業	18	12	6	10	8	2	0.56	0.67	0.33
34営業の職業	128	123	5	165	164	1	1.29	1.33	0.20
Eサービスの職業	560	365	195	1,669	965	704	2.98	2.64	3.61
35家庭生活支援サービス	1	1	0	15	0	15	15.00	0.00	
36介護サービスの職業	191	145	46	729	541	188	3.82	3.73	4.09
37保健医療サービス	49	30	19	101	71	30	2.06	2.37	1.58
38生活衛生サービス	30	21	9	43	33	10	1.43	1.57	1.11
39飲食物調理の職業	154	78	76	304	167	137	1.97	2.14	1.80
40接客・給仕の職業	87	57	30	327	108	219	3.76	1.89	7.30
41居住施設・ビルの管理	20	15	5	26	9	17	1.30	0.60	3.40
42その他のサービス	28	18	10	124	36	88	4.43	2.00	8.80
F保安の職業	30	24	6	447	393	54	14.90	16.38	9.00
G農林漁業の職業	45	33	12	24	21	3	0.53	0.64	0.25
H生産工程の職業	731	630	101	442	392	50	0.60	0.62	0.50
49生産設備(金属)	8	8	0	5	5	0	0.63	0.63	
50生産設備(金属除く)	23	20	3	5	5	0	0.22	0.25	0.00
51生産設備(機械)	22	20	2	1	1	0	0.05	0.05	0.00
52金属材料製造等	128	124	4	87	85	2	0.68	0.69	0.50
54製品製造・加工処理	189	143	46	165	124	41	0.87	0.87	0.89
57機械組立の職業	255	224	31	49	47	2	0.19	0.21	0.06
60機械整備・修理の職業	30	29	1	73	71	2	2.43	2.45	2.00
61製品検査(金属)	4	3	1	6	4	2	1.50	1.33	2.00
62製品検査(金属除く)	16	12	4	17	16	1	1.06	1.33	0.25
63機械検査の職業	19	14	5	7	7	0	0.37	0.50	0.00
64生産関連・生産類似	37	33	4	27	27	0	0.73	0.82	0.00
I輸送・機械運転の職業	194	171	23	376	358	18	1.94	2.09	0.78
65鉄道運転の職業	0	0	0	0	0	0			
66自動車運転の職業	125	107	18	331	314	17	2.65	2.93	0.94
67船舶・航空機運転	0	0	0	0	0	0			
68その他の輸送の職業	31	27	4	5	5	0	0.16	0.19	0.00
69定置・建設機械運転	38	37	1	40	39	1	1.05	1.05	1.00
J建設・採掘の職業	161	155	6	598	588	10	3.71	3.79	1.67
70建設躯体工事の職業	7	6	1	72	72	0	10.29	12.00	0.00
71建設の職業	30	28	2	79	78	1	2.63	2.79	0.50
72電気工事の職業	36	35	1	58	58	0	1.61	1.66	0.00
73土木の職業	88	86	2	389	380	9	4.42	4.42	4.50
74採掘の職業	0	0	0	0	0	0			
K運搬・清掃等の職業	569	335	234	482	158	324	0.85	0.47	1.38
75運搬の職業	126	107	19	126	85	41	1.00	0.79	2.16
76清掃の職業	103	44	59	255	46	209	2.48	1.05	3.54
77包装の職業	9	4	5	14	5	9	1.56	1.25	1.80
78その他の運搬等の職業	331	180	151	87	22	65	0.26	0.12	0.43
分類不能の職業	138	96	42	0	0	0	0.00	0.00	0.00

平所 職業別(常用計)	26.12月								
	有効求職			有効求人			有効求人倍率		
	計	一般	パート	計	一般	パート	計	一般	パート
職業計	4,675	3,350	1,325	7,651	5,297	2,354	1.64	1.58	1.78
A管理的職業	20	18	2	23	23		1.15	1.28	0.00
B専門的・技術的職業	499	409	90	1,248	992	256	2.50	2.43	2.84
07開発技術者	31	31	0	67	66	1	2.16	2.13	
08製造技術者	82	74	8	35	33	2	0.43	0.45	0.25
09建築・土木技術者等	39	38	1	122	122		3.13	3.21	0.00
10情報処理・通信技術者	22	22	0	63	58	5	2.86	2.64	
11その他の技術者	10	8	2	6	6		0.60	0.75	0.00
12医師、薬剤師等	4	4		63	41	22	15.75	10.25	
13保健師、助産師等	92	61	31	340	247	93	3.70	4.05	3.00
14医療技術者	15	12	3	113	91	22	7.53	7.58	7.33
15その他の保健医療	21	17	4	87	70	17	4.14	4.12	4.25
16社会福祉の専門的職業	87	64	23	218	160	58	2.51	2.50	2.52
22美術家、デザイナー等	19	16	3	15	12	3	0.79	0.75	1.00
05.06.17~21.23.24その他	77	62	15	119	86	33	1.55	1.39	2.20
C事務的職業	1,254	906	348	584	389	195	0.47	0.43	0.56
25一般事務員	1,094	773	321	418	259	159	0.38	0.34	0.50
26会計事務員	56	44	12	33	24	9	0.59	0.55	0.75
27生産関連事務員	35	31	4	32	17	15	0.91	0.55	3.75
28営業・販売関連事務員	55	48	7	66	62	4	1.20	1.29	0.57
29外勤事務員	1	0	1	2	1	1	2.00		1.00
30運輸・郵便事務	2	2	0	23	23		11.50	11.50	
31事務用機器操作の職業	11	8	3	10	3	7	0.91	0.38	2.33
D販売の職業	424	285	139	812	456	356	1.92	1.60	2.56
32商品販売の職業	298	167	131	561	211	350	1.88	1.26	2.67
33販売類似の職業	6	5	1	17	16	1	2.83	3.20	1.00
34営業の職業	120	113	7	234	229	5	1.95	2.03	0.71
Eサービスの職業	577	338	239	1,764	857	907	3.06	2.54	3.79
35家庭生活支援サービス	1	0	1	6		6	6.00		6.00
36介護サービスの職業	179	112	67	785	446	339	4.39	3.98	5.06
37保健医療サービス	39	24	15	151	97	54	3.87	4.04	3.60
38生活衛生サービス	45	25	20	105	60	45	2.33	2.40	2.25
39飲食物調理の職業	126	60	66	333	105	228	2.64	1.75	3.45
40接客・給仕の職業	129	80	49	293	99	194	2.27	1.24	3.96
41居住施設・ビルの管理	15	11	4	17	14	3	1.13	1.27	0.75
42その他のサービス	43	26	17	74	36	38	1.72	1.38	2.24
F保安の職業	25	21	4	254	206	48	10.16	9.81	12.00
G農林漁業の職業	35	26	9	47	38	9	1.34	1.46	1.00
H生産工程の職業	707	582	125	1,028	820	208	1.45	1.41	1.66
49生産設備(金属)	13	13		4	4		0.31	0.31	
50生産設備(金属除く)	33	29	4	5	5		0.15	0.17	0.00
51生産設備(機械)	19	16	3	13	12	1	0.68	0.75	0.33
52金属材料製造等	106	103	3	228	222	6	2.15	2.16	2.00
54製品製造・加工処理	196	161	35	444	273	171	2.27	1.70	4.89
57機械組立の職業	217	175	42	115	96	19	0.53	0.55	0.45
60機械整備・修理の職業	43	40	3	74	74		1.72	1.85	0.00
61製品検査(金属)	10	6	4	10	10		1.00	1.67	0.00
62製品検査(金属除く)	9	4	5	34	31	3	3.78	7.75	0.60
63機械検査の職業	37	15	22	53	48	5	1.43	3.20	0.23
64生産関連・生産類似	24	20	4	48	45	3	2.00	2.25	0.75
I輸送・機械運転の職業	204	176	28	409	363	46	2.00	2.06	1.64
65鉄道運転の職業	0			0					
66自動車運転の職業	140	119	21	303	259	44	2.16	2.18	2.10
67船舶・航空機運転	0			0					
68その他の輸送の職業	35	29	6	19	18	1	0.54	0.62	0.17
69定置・建設機械運転	29	28	1	87	86	1	3.00	3.07	1.00
J建設・採掘の職業	176	169	7	891	887	4	5.06	5.25	0.57
70建設躯体工事の職業	5	5		179	179		35.80	35.80	
71建設の職業	27	24	3	147	146	1	5.44	6.08	0.33
72電気工事の職業	32	32		97	97		3.03	3.03	
73土木の職業	112	108	4	468	465	3	4.18	4.31	0.75
74採掘の職業	0			0					
K運搬・清掃等の職業	717	396	321	591	266	325	0.82	0.67	1.01
75運搬の職業	166	139	27	188	121	67	1.13	0.87	2.48
76清掃の職業	151	56	95	242	77	165	1.60	1.38	1.74
77包装の職業	10	1	9	32	11	21	3.20	11.00	2.33
78その他の運搬等の職業	390	200	190	129	57	72	0.33	0.29	0.38
分類不能の職業	37	24	13	0			0.00	0.00	0.00

会津若松所 職業別(常用計)	26.12月								
	有効求職			有効求人			有効求人倍率		
	計	一般	パート	計	一般	パート	計	一般	パート
職業計	3,745	2,728	1,017	4,237	2,776	1,461	1.13	1.02	1.44
A管理的職業	12	12		5	5		0.42	0.42	#DIV/0!
B専門的・技術的職業	348	287	61	626	530	96	1.80	1.85	1.57
07開発技術者	15	14	1	14	14		0.93	1.00	0.00
08製造技術者	30	26	4	8	8		0.27	0.31	0.00
09建築・土木技術者等	11	10	1	91	90	1	8.27	9.00	1.00
10情報処理・通信技術者	38	35	3	39	36	3	1.03	1.03	1.00
11その他の技術者	5	5		1	1		0.20	0.20	
12医師、薬剤師等	0	0		2	2				
13保健師、助産師等	83	57	26	167	144	23	2.01	2.53	0.88
14医療技術者	10	9	1	41	31	10	4.10	3.44	10.00
15その他の保健医療	25	25	0	9	9		0.36	0.36	
16社会福祉の専門的職業	64	47	17	187	153	34	2.92	3.26	2.00
22美術家、デザイナー等	12	11	1	8	7	1	0.67	0.64	1.00
05.06.17～21.23.24その他	55	48	7	59	35	24	1.07	0.73	3.43
C事務的職業	989	750	239	319	240	79	0.32	0.32	0.33
25一般事務員	884	667	217	228	171	57	0.26	0.26	0.26
26会計事務員	39	26	13	24	21	3	0.62	0.81	0.23
27生産関連事務員	16	14	2	25	15	10	1.56	1.07	5.00
28営業・販売関連事務員	38	35	3	27	19	8	0.71	0.54	2.67
29外勤事務員	1	1		1	1		1.00	1.00	
30運輸・郵便事務	4	4		9	9		2.25	2.25	
31事務用機器操作の職業	7	3	4	5	4	1	0.71	1.33	0.25
D販売の職業	341	221	120	548	284	264	1.61	1.29	2.20
32商品販売の職業	254	142	112	412	154	258	1.62	1.08	2.30
33販売類似の職業	5	3	2	5	3	2	1.00	1.00	1.00
34営業の職業	82	76	6	131	127	4	1.60	1.67	0.67
Eサービスの職業	544	353	191	1,157	646	511	2.13	1.83	2.68
35家庭生活支援サービス	1	1		2		2	2.00	0.00	
36介護サービスの職業	159	120	39	432	324	108	2.72	2.70	2.77
37保健医療サービス	15	12	3	19	19		1.27	1.58	0.00
38生活衛生サービス	17	13	4	72	36	36	4.24	2.77	9.00
39飲食物調理の職業	141	76	65	211	102	109	1.50	1.34	1.68
40接客・給仕の職業	160	97	63	347	147	200	2.17	1.52	3.17
41居住施設・ビルの管理	10	8	2	23	3	20	2.30	0.38	10.00
42その他のサービス	41	26	15	51	15	36	1.24	0.58	2.40
F保安の職業	36	32	4	143	97	46	3.97	3.03	11.50
G農林漁業の職業	47	38	9	11	10	1	0.23	0.26	0.11
H生産工程の職業	582	474	108	536	404	132	0.92	0.85	1.22
49生産設備(金属)	4	3	1	3	3		0.75	1.00	0.00
50生産設備(金属除く)	4	4		1	1		0.25	0.25	
51生産設備(機械)	9	9		0			0.00	0.00	
52金属材料製造等	80	75	5	117	110	7	1.46	1.47	1.40
54製品製造・加工処理	134	97	37	156	99	57	1.16	1.02	1.54
57機械組立の職業	260	211	49	157	124	33	0.60	0.59	0.67
60機械整備・修理の職業	38	35	3	37	37		0.97	1.06	0.00
61製品検査(金属)	8	7	1	2	1	1	0.25	0.14	1.00
62製品検査(金属除く)	6	3	3	18	12	6	3.00	4.00	2.00
63機械検査の職業	19	12	7	31	6	25	1.63	0.50	3.57
64生産関連・生産類似	20	18	2	14	11	3	0.70	0.61	1.50
I輸送・機械運転の職業	137	129	8	236	166	70	1.72	1.29	8.75
65鉄道運転の職業	0			0					
66自動車運転の職業	96	92	4	152	115	37	1.58	1.25	9.25
67船舶・航空機運転	0			0					
68その他の輸送の職業	5	4	1	0			0.00	0.00	0.00
69定置・建設機械運転	36	33	3	84	51	33	2.33	1.55	11.00
J建設・採掘の職業	100	97	3	274	271	3	2.74	2.79	1.00
70建設躯体工事の職業	5	5		44	44		8.80	8.80	
71建設の職業	19	19		51	51		2.68	2.68	
72電気工事の職業	13	12	1	37	35	2	2.85	2.92	2.00
73土木の職業	63	61	2	142	141	1	2.25	2.31	0.50
74採掘の職業	0			0					
K運搬・清掃等の職業	585	324	261	382	123	259	0.65	0.38	0.99
75運搬の職業	128	108	20	108	62	46	0.84	0.57	2.30
76清掃の職業	121	52	69	199	44	155	1.64	0.85	2.25
77包装の職業	9	5	4	7	7		0.78	1.40	0.00
78その他の運搬等の職業	327	159	168	68	10	58	0.21	0.06	0.35
分類不能の職業	24	11	13	0			0.00	0.00	0.00

郡山所 職業別(常用計)	26.12月								
	有効求職			有効求人			有効求人倍率		
	計	一般	パート	計	一般	パート	計	一般	パート
職業計	6,030	4,449	1,581	9,280	6,298	2,982	1.54	1.42	1.89
A管理的職業	20	19	1	47	43	4	2.35	2.26	4.00
B専門的・技術的職業	619	510	109	1,843	1,395	448	2.98	2.74	4.11
07開発技術者	29	29		138	138		4.76	4.76	
08製造技術者	54	52	2	28	28		0.52	0.54	0.00
09建築・土木技術者等	44	43	1	242	241	1	5.50	5.60	1.00
10情報処理・通信技術者	48	44	4	109	101	8	2.27	2.30	2.00
11その他の技術者	7	6	1	6	5	1	0.86	0.83	1.00
12医師、薬剤師等	5	3	2	455	227	228	91.00	75.67	114.00
13保健師、助産師等	99	65	34	301	214	87	3.04	3.29	2.56
14医療技術者	37	29	8	103	77	26	2.78	2.66	3.25
15その他の保健医療	29	23	6	61	44	17	2.10	1.91	2.83
16社会福祉の専門的職業	109	84	25	228	177	51	2.09	2.11	2.04
22美術家、デザイナー等	54	50	4	28	21	7	0.52	0.42	1.75
05.06.17～21.23.24その他	104	82	22	144	122	22	1.38	1.49	1.00
C事務的職業	1,790	1,324	466	828	549	279	0.46	0.41	0.60
25一般事務員	1,570	1,142	428	550	370	180	0.35	0.32	0.42
26会計事務員	72	63	9	62	52	10	0.86	0.83	1.11
27生産関連事務員	47	36	11	87	49	38	1.85	1.36	3.45
28営業・販売関連事務員	79	68	11	81	64	17	1.03	0.94	1.55
29外勤事務員	0			3		3			
30運輸・郵便事務	3	1	2	12	7	5	4.00	7.00	2.50
31事務用機器操作の職業	19	14	5	33	7	26	1.74	0.50	5.20
D販売の職業	644	494	150	1,444	757	687	2.24	1.53	4.58
32商品販売の職業	429	292	137	1,055	373	682	2.46	1.28	4.98
33販売類似的職業	11	10	1	21	21		1.91	2.10	0.00
34営業の職業	204	192	12	368	363	5	1.80	1.89	0.42
Eサービスの職業	642	415	227	1,799	969	830	2.80	2.33	3.66
35家庭生活支援サービス	6	2	4	6	2	4	1.00	1.00	1.00
36介護サービスの職業	212	150	62	680	490	190	3.21	3.27	3.06
37保健医療サービス	29	21	8	35	28	7	1.21	1.33	0.88
38生活衛生サービス	66	44	22	113	73	40	1.71	1.66	1.82
39飲食物調理の職業	121	61	60	309	129	180	2.55	2.11	3.00
40接客・給仕の職業	138	91	47	527	217	310	3.82	2.38	6.60
41居住施設・ビルの管理	19	13	6	14	9	5	0.74	0.69	0.83
42その他のサービス	51	33	18	115	21	94	2.25	0.64	5.22
F保安の職業	26	18	8	587	455	132	22.58	25.28	16.50
G農林漁業の職業	33	28	5	47	34	13	1.42	1.21	2.60
H生産工程の職業	953	774	179	774	641	133	0.81	0.83	0.74
49生産設備(金属)	3	2	1	5	5		1.67	2.50	0.00
50生産設備(金属除く)	15	14	1	6	4	2	0.40	0.29	2.00
51生産設備(機械)	21	19	2	33	33		1.57	1.74	0.00
52金属材料製造等	102	96	6	147	144	3	1.44	1.50	0.50
54製品製造・加工処理	226	143	83	250	166	84	1.11	1.16	1.01
57機械組立の職業	433	367	66	97	83	14	0.22	0.23	0.21
60機械整備・修理の職業	55	52	3	131	126	5	2.38	2.42	1.67
61製品検査(金属)	14	13	1	7	7		0.50	0.54	0.00
62製品検査(金属除く)	16	12	4	19	17	2	1.19	1.42	0.50
63機械検査の職業	34	27	7	36	14	22	1.06	0.52	3.14
64生産関連・生産類似	34	29	5	43	42	1	1.26	1.45	0.20
I輸送・機械運転の職業	200	174	26	538	472	66	2.69	2.71	2.54
65鉄道運転の職業	1	1		0			0.00	0.00	
66自動車運転の職業	145	122	23	456	395	61	3.14	3.24	2.65
67船舶・航空機運転	0			0					
68その他の輸送の職業	12	11	1	7	6	1	0.58	0.55	1.00
69定置・建設機械運転	42	40	2	75	71	4	1.79	1.78	2.00
J建設・採掘の職業	215	200	15	712	706	6	3.31	3.53	0.40
70建設躯体工事の職業	10	9	1	51	51		5.10	5.67	0.00
71建設の職業	39	31	8	154	149	5	3.95	4.81	0.63
72電気工事の職業	21	20	1	60	60		2.86	3.00	0.00
73土木の職業	143	138	5	446	445	1	3.12	3.22	0.20
74採掘の職業	2	2		1	1		0.50	0.50	
K運搬・清掃等の職業	846	465	381	661	277	384	0.78	0.60	1.01
75運搬の職業	267	206	61	247	176	71	0.93	0.85	1.16
76清掃の職業	149	66	83	234	58	176	1.57	0.88	2.12
77包装の職業	11	1	10	23	1	22	2.09	1.00	2.20
78その他の運搬等の職業	419	192	227	157	42	115	0.37	0.22	0.51
分類不能の職業	42	28	14	0			0.00	0.00	0.00

白河所 職業別(常用計)	26.12月								
	有効求職			有効求人			有効求人倍率		
	計	一般	パート	計	一般	パート	計	一般	パート
職業計	1,706	1,207	499	2,238	1,783	455	1.31	1.48	0.91
A管理的職業	4	3	1	3	3		0.75	1.00	0.00
B専門的・技術的職業	207	164	43	324	282	42	1.57	1.72	0.98
07開発技術者	12	12		29	29		2.42	2.42	
08製造技術者	70	60	10	8	8		0.11	0.13	0.00
09建築・土木技術者等	9	8	1	52	52		5.78	6.50	0.00
10情報処理・通信技術者	10	10		10	10		1.00	1.00	
11その他の技術者	3	3		2	2		0.67	0.67	
12医師、薬剤師等	2	1	1	6	4	2	3.00	4.00	2.00
13保健師、助産師等	22	11	11	88	67	21	4.00	6.09	1.91
14医療技術者	2	1	1	26	23	3	13.00	23.00	3.00
15その他の保健医療	10	10		11	10	1	1.10	1.00	
16社会福祉の専門的職業	29	17	12	76	70	6	2.62	4.12	0.50
22美術家、デザイナー等	7	7		1		1	0.14	0.00	
05.06.17～21.23.24その他	31	24	7	15	7	8	0.48	0.29	1.14
C事務的職業	384	282	102	147	108	39	0.38	0.38	0.38
25一般事務員	329	237	92	95	69	26	0.29	0.29	0.28
26会計事務員	18	16	2	10	7	3	0.56	0.44	1.50
27生産関連事務員	15	12	3	17	14	3	1.13	1.17	1.00
28営業・販売関連事務員	18	14	4	15	11	4	0.83	0.79	1.00
29外勤事務員	0			1	1				
30運輸・郵便事務	1	1		9	6	3	9.00	6.00	
31事務用機器操作の職業	3	2	1	0			0.00	0.00	0.00
D販売の職業	112	77	35	159	87	72	1.42	1.13	2.06
32商品販売の職業	78	45	33	75	26	49	0.96	0.58	1.48
33販売類似の職業	4	3	1	1	1		0.25	0.33	0.00
34営業の職業	30	29	1	83	60	23	2.77	2.07	23.00
Eサービスの職業	230	136	94	314	180	134	1.37	1.32	1.43
35家庭生活支援サービス	2		2	0			0.00		0.00
36介護サービスの職業	71	43	28	113	77	36	1.59	1.79	1.29
37保健医療サービス	6	4	2	23	17	6	3.83	4.25	3.00
38生活衛生サービス	8	3	5	0			0.00	0.00	0.00
39飲食物調理の職業	64	35	29	69	38	31	1.08	1.09	1.07
40接客・給仕の職業	53	32	21	78	28	50	1.47	0.88	2.38
41居住施設・ビルの管理	7	6	1	3	2	1	0.43	0.33	1.00
42その他のサービス	19	13	6	28	18	10	1.47	1.38	1.67
F保安の職業	9	7	2	125	93	32	13.89	13.29	16.00
G農林漁業の職業	20	14	6	37	36	1	1.85	2.57	0.17
H生産工程の職業	330	259	71	617	558	59	1.87	2.15	0.83
49生産設備(金属)	2	2		20	18	2	10.00	9.00	
50生産設備(金属除く)	3	3		1	1		0.33	0.33	
51生産設備(機械)	0	0		5	5				
52金属材料製造等	42	40	2	124	120	4	2.95	3.00	2.00
54製品製造・加工処理	108	83	25	253	221	32	2.34	2.66	1.28
57機械組立の職業	101	79	22	112	100	12	1.11	1.27	0.55
60機械整備・修理の職業	14	12	2	27	24	3	1.93	2.00	1.50
61製品検査(金属)	19	11	8	10	8	2	0.53	0.73	0.25
62製品検査(金属除く)	15	8	7	28	24	4	1.87	3.00	0.57
63機械検査の職業	12	8	4	28	28		2.33	3.50	0.00
64生産関連・生産類似	14	13	1	9	9		0.64	0.69	0.00
I輸送・機械運転の職業	61	53	8	157	147	10	2.57	2.77	1.25
65鉄道運転の職業	0			0					
66自動車運転の職業	42	36	6	128	118	10	3.05	3.28	1.67
67船舶・航空機運転	0			0					
68その他の輸送の職業	4	4	0	1	1		0.25	0.25	
69定置・建設機械運転	15	13	2	28	28		1.87	2.15	0.00
J建設・採掘の職業	49	49		193	187	6	3.94	3.82	#DIV/0!
70建設躯体工事の職業	1	1		34	29	5	34.00	29.00	
71建設の職業	6	6		31	31		5.17	5.17	
72電気工事の職業	8	8		19	18	1	2.38	2.25	
73土木の職業	34	34		109	109		3.21	3.21	
74採掘の職業	0			0					
K運搬・清掃等の職業	190	104	86	162	102	60	0.85	0.98	0.70
75運搬の職業	39	35	4	65	60	5	1.67	1.71	1.25
76清掃の職業	46	18	28	43	16	27	0.93	0.89	0.96
77包装の職業	2	0	2	36	14	22	18.00		11.00
78その他の運搬等の職業	103	51	52	18	12	6	0.17	0.24	0.12
分類不能の職業	110	59	51	0			0.00	0.00	0.00

須賀川所 職業別(常用計)	26.12月								
	有効求職			有効求人			有効求人倍率		
	計	一般	パート	計	一般	パート	計	一般	パート
職業計	1,689	1,262	427	1,874	1,470	404	1.11	1.16	0.95
A管理的職業	5	5		1	1		0.20	0.20	#DIV/0!
B専門的・技術的職業	152	121	31	307	261	46	2.02	2.16	1.48
07開発技術者	5	5		15	15		3.00	3.00	
08製造技術者	15	12	3	5	5		0.33	0.42	0.00
09建築・土木技術者等	6	5	1	27	27		4.50	5.40	0.00
10情報処理・通信技術者	7	7		19	19		2.71	2.71	
11その他の技術者	0			2	2				
12医師、薬剤師等	2	1	1	14	9	5	7.00	9.00	5.00
13保健師、助産師等	23	17	6	64	52	12	2.78	3.06	2.00
14医療技術者	11	9	2	32	26	6	2.91	2.89	3.00
15その他の保健医療	9	8	1	16	15	1	1.78	1.88	1.00
16社会福祉の専門的職業	39	27	12	96	82	14	2.46	3.04	1.17
22美術家、デザイナー等	9	9		5	3	2	0.56	0.33	
05.06.17~21.23.24その他	26	21	5	12	6	6	0.46	0.29	1.20
C事務的職業	394	286	108	117	93	24	0.30	0.33	0.22
25一般事務員	342	244	98	61	46	15	0.18	0.19	0.15
26会計事務員	16	12	4	7	5	2	0.44	0.42	0.50
27生産関連事務員	19	16	3	34	29	5	1.79	1.81	1.67
28営業・販売関連事務員	11	9	2	12	12		1.09	1.33	0.00
29外勤事務員	0			0					
30運輸・郵便事務	2	2	0	3	1	2	1.50	0.50	
31事務用機器操作の職業	4	3	1	0			0.00	0.00	0.00
D販売の職業	147	100	47	154	79	75	1.05	0.79	1.60
32商品販売の職業	107	62	45	99	26	73	0.93	0.42	1.62
33販売類似の職業	0			1	1				
34営業の職業	40	38	2	54	52	2	1.35	1.37	1.00
Eサービスの職業	200	140	60	308	181	127	1.54	1.29	2.12
35家庭生活支援サービス	1	1	0	1	1		1.00	1.00	
36介護サービスの職業	77	65	12	135	100	35	1.75	1.54	2.92
37保健医療サービス	16	12	4	23	20	3	1.44	1.67	0.75
38生活衛生サービス	11	6	5	19	12	7	1.73	2.00	1.40
39飲食物調理の職業	34	14	20	49	15	34	1.44	1.07	1.70
40接客・給仕の職業	35	24	11	58	26	32	1.66	1.08	2.91
41居住施設・ビルの管理	3	3		2	1	1	0.67	0.33	
42その他のサービス	23	15	8	21	6	15	0.91	0.40	1.88
F保安の職業	8	6	2	15	13	2	1.88	2.17	1.00
G農林漁業の職業	13	10	3	13	7	6	1.00	0.70	2.00
H生産工程の職業	366	304	62	365	307	58	1.00	1.01	0.94
49生産設備(金属)	1		1	1	1		1.00		0.00
50生産設備(金属除く)	2	1	1	1	1		0.50	1.00	0.00
51生産設備(機械)	3	3		2	2		0.67	0.67	
52金属材料製造等	64	56	8	66	66		1.03	1.18	0.00
54製品製造・加工処理	157	127	30	123	93	30	0.78	0.73	1.00
57機械組立の職業	84	73	11	103	87	16	1.23	1.19	1.45
60機械整備・修理の職業	12	12		17	14	3	1.42	1.17	
61製品検査(金属)	13	8	5	6	4	2	0.46	0.50	0.40
62製品検査(金属除く)	10	7	3	13	12	1	1.30	1.71	0.33
63機械検査の職業	11	8	3	7	6	1	0.64	0.75	0.33
64生産関連・生産類似	9	9		26	21	5	2.89	2.33	
I輸送・機械運転の職業	53	45	8	167	161	6	3.15	3.58	0.75
65鉄道運転の職業	0			0					
66自動車運転の職業	36	31	5	142	137	5	3.94	4.42	1.00
67船舶・航空機運転	0			0					
68その他の輸送の職業	5	4	1	10	9	1	2.00	2.25	1.00
69定置・建設機械運転	12	10	2	15	15		1.25	1.50	0.00
J建設・採掘の職業	42	37	5	227	226	1	5.40	6.11	0.20
70建設躯体工事の職業	1	1		25	24	1	25.00	24.00	
71建設の職業	7	7		26	26		3.71	3.71	
72電気工事の職業	6	6		22	22		3.67	3.67	
73土木の職業	28	23	5	154	154		5.50	6.70	0.00
74採掘の職業	0			0					
K運搬・清掃等の職業	308	207	101	200	141	59	0.65	0.68	0.58
75運搬の職業	56	46	10	111	92	19	1.98	2.00	1.90
76清掃の職業	45	24	21	34	19	15	0.76	0.79	0.71
77包装の職業	6	3	3	9	3	6	1.50	1.00	2.00
78その他の運搬等の職業	201	134	67	46	27	19	0.23	0.20	0.28
分類不能の職業	1	1	0	0			0.00	0.00	#DIV/0!

相双所 職業別(常用計)	26.12月								
	有効求職			有効求人			有効求人倍率		
	計	一般	パート	計	一般	パート	計	一般	パート
職業計	1,272	905	367	3,224	2,511	713	2.53	2.77	1.94
A管理的職業	3	1	2	2	2		0.67	2.00	0.00
B専門的・技術的職業	113	89	24	542	478	64	4.80	5.37	2.67
07開発技術者	3	3		9	9		3.00	3.00	
08製造技術者	18	13	5	6	6		0.33	0.46	0.00
09建築・土木技術者等	18	17	1	150	150		8.33	8.82	0.00
10情報処理・通信技術者	4	4		8	8		2.00	2.00	
11その他の技術者	3	3		12	12		4.00	4.00	
12医師、薬剤師等	2	1	1	13	10	3	6.50	10.00	3.00
13保健師、助産師等	14	9	5	107	89	18	7.64	9.89	3.60
14医療技術者	1	0	1	29	24	5	29.00		5.00
15その他の保健医療	6	4	2	7	7		1.17	1.75	0.00
16社会福祉の専門的職業	19	15	4	60	51	9	3.16	3.40	2.25
22美術家、デザイナー等	3	3		4	4		1.33	1.33	
05.06.17～21.23.24その他	22	17	5	137	108	29	6.23	6.35	5.80
C事務的職業	283	205	78	223	166	57	0.79	0.81	0.73
25一般事務員	253	176	77	157	117	40	0.62	0.66	0.52
26会計事務員	9	8	1	19	16	3	2.11	2.00	3.00
27生産関連事務員	8	8	0	21	18	3	2.63	2.25	
28営業・販売関連事務員	9	9		19	10	9	2.11	1.11	
29外勤事務員	2	2		3	3		1.50	1.50	
30運輸・郵便事務	1	1	0	3	1	2	3.00	1.00	
31事務用機器操作の職業	1	1	0	1	1		1.00	1.00	
D販売の職業	95	51	44	240	110	130	2.53	2.16	2.95
32商品販売の職業	81	38	43	187	58	129	2.31	1.53	3.00
33販売類似の職業	2	2		3	3		1.50	1.50	
34営業の職業	12	11	1	50	49	1	4.17	4.45	1.00
Eサービスの職業	182	106	76	487	213	274	2.68	2.01	3.61
35家庭生活支援サービス	2	1	1	2		2	1.00	0.00	2.00
36介護サービスの職業	66	43	23	172	108	64	2.61	2.51	2.78
37保健医療サービス	13	9	4	27	21	6	2.08	2.33	1.50
38生活衛生サービス	8	6	2	9	7	2	1.13	1.17	1.00
39飲食物調理の職業	56	25	31	111	38	73	1.98	1.52	2.35
40接客・給仕の職業	16	9	7	150	27	123	9.38	3.00	17.57
41居住施設・ビルの管理	8	7	1	5	5		0.63	0.71	0.00
42その他のサービス	13	6	7	11	7	4	0.85	1.17	0.57
F保安の職業	11	11		51	46	5	4.64	4.18	#DIV/0!
G農林漁業の職業	14	6	8	24	13	11	1.71	2.17	1.38
H生産工程の職業	226	177	49	510	433	77	2.26	2.45	1.57
49生産設備(金属)	3	2	1	0			0.00	0.00	0.00
50生産設備(金属除く)	5	4	1	10	10		2.00	2.50	0.00
51生産設備(機械)	6	6		44	44		7.33	7.33	
52金属材料製造等	38	31	7	136	117	19	3.58	3.77	2.71
54製品製造・加工処理	43	30	13	131	85	46	3.05	2.83	3.54
57機械組立の職業	76	59	17	64	55	9	0.84	0.93	0.53
60機械整備・修理の職業	15	15	0	84	84		5.60	5.60	
61製品検査(金属)	11	8	3	8	7	1	0.73	0.88	0.33
62製品検査(金属除く)	8	5	3	17	15	2	2.13	3.00	0.67
63機械検査の職業	13	10	3	1	1		0.08	0.10	0.00
64生産関連・生産類似	8	7	1	15	15		1.88	2.14	0.00
I輸送・機械運転の職業	67	60	7	258	251	7	3.85	4.18	1.00
65鉄道運転の職業	0			0					
66自動車運転の職業	42	36	6	128	121	7	3.05	3.36	1.17
67船舶・航空機運転	0			0					
68その他の輸送の職業	5	5		0			0.00	0.00	
69定置・建設機械運転	20	19	1	130	130		6.50	6.84	0.00
J建設・採掘の職業	112	111	1	667	667		5.96	6.01	0.00
70建設躯体工事の職業	2	2		68	68		34.00	34.00	
71建設の職業	7	7		80	80		11.43	11.43	
72電気工事の職業	9	9		73	73		8.11	8.11	
73土木の職業	94	93	1	446	446		4.74	4.80	0.00
74採掘の職業	0			0					
K運搬・清掃等の職業	152	81	71	220	132	88	1.45	1.63	1.24
75運搬の職業	23	19	4	59	42	17	2.57	2.21	4.25
76清掃の職業	43	14	29	100	57	43	2.33	4.07	1.48
77包装の職業	3	1	2	5		5	1.67	0.00	2.50
78その他の運搬等の職業	83	47	36	56	33	23	0.67	0.70	0.64
分類不能の職業	14	7	7	0			0.00	0.00	0.00



二本松所 職業別(常用計)	26.12月								
	有効求職			有効求人			有効求人倍率		
	計	一般	パート	計	一般	パート	計	一般	パート
職業計	1,247	912	335	1,956	1,384	572	1.57	1.52	1.71
A管理的職業	1	1		4	4		4.00	4.00	#DIV/0!
B専門的・技術的職業	114	96	18	291	243	48	2.55	2.53	2.67
07開発技術者	4	4	0	11	11		2.75	2.75	
08製造技術者	22	21	1	2	2		0.09	0.10	0.00
09建築・土木技術者等	11	10	1	67	67		6.09	6.70	0.00
10情報処理・通信技術者	1	1		3	3		3.00	3.00	
11その他の技術者	3	3		3	3		1.00	1.00	
12医師、薬剤師等	0			3	2	1			
13保健師、助産師等	13	8	5	76	61	15	5.85	7.63	3.00
14医療技術者	1	0	1	23	16	7	23.00		7.00
15その他の保健医療	7	6	1	14	12	2	2.00	2.00	2.00
16社会福祉の専門的職業	26	18	8	62	45	17	2.38	2.50	2.13
22美術家、デザイナー等	12	12	0	1	1		0.08	0.08	
05.06.17～21.23.24その他	14	13	1	26	20	6	1.86	1.54	6.00
C事務的職業	292	213	79	209	74	135	0.72	0.35	1.71
25一般事務員	261	187	74	165	40	125	0.63	0.21	1.69
26会計事務員	10	10		15	11	4	1.50	1.10	
27生産関連事務員	9	8	1	18	16	2	2.00	2.00	2.00
28営業・販売関連事務員	8	6	2	1	1		0.13	0.17	0.00
29外勤事務員	0			3	1	2			
30運輸・郵便事務	1	1	0	7	5	2	7.00	5.00	
31事務用機器操作の職業	3	1	2	0			0.00	0.00	0.00
D販売の職業	75	55	20	149	90	59	1.99	1.64	2.95
32商品販売の職業	52	35	17	78	30	48	1.50	0.86	2.82
33販売類似の職業	3	2	1	2	2		0.67	1.00	0.00
34営業の職業	20	18	2	69	58	11	3.45	3.22	5.50
Eサービスの職業	135	86	49	313	159	154	2.32	1.85	3.14
35家庭生活支援サービス	0			0					
36介護サービスの職業	52	43	9	135	91	44	2.60	2.12	4.89
37保健医療サービス	7	3	4	14	8	6	2.00	2.67	1.50
38生活衛生サービス	8	6	2	3	3		0.38	0.50	0.00
39飲食物調理の職業	38	15	23	42	22	20	1.11	1.47	0.87
40接客・給仕の職業	21	14	7	81	19	62	3.86	1.36	8.86
41居住施設・ビルの管理	3	2	1	2	1	1	0.67	0.50	1.00
42その他のサービス	6	3	3	36	15	21	6.00	5.00	7.00
F保安の職業	8	6	2	48	38	10	6.00	6.33	5.00
G農林漁業の職業	7	3	4	6	5	1	0.86	1.67	0.25
H生産工程の職業	252	209	43	292	236	56	1.16	1.13	1.30
49生産設備(金属)	16	11	5	0			0.00	0.00	0.00
50生産設備(金属除く)	5	4	1	1	1		0.20	0.25	0.00
51生産設備(機械)	8	8		0			0.00	0.00	
52金属材料製造等	34	33	1	61	55	6	1.79	1.67	6.00
54製品製造・加工処理	57	44	13	125	88	37	2.19	2.00	2.85
57機械組立の職業	76	62	14	31	24	7	0.41	0.39	0.50
60機械整備・修理の職業	16	15	1	16	16		1.00	1.07	0.00
61製品検査(金属)	1	1	0	4	4		4.00	4.00	
62製品検査(金属除く)	4	2	2	24	18	6	6.00	9.00	3.00
63機械検査の職業	10	7	3	5	5		0.50	0.71	0.00
64生産関連・生産類似	25	22	3	25	25		1.00	1.14	0.00
I輸送・機械運転の職業	61	55	6	210	193	17	3.44	3.51	2.83
65鉄道運転の職業	0			0					
66自動車運転の職業	43	39	4	180	166	14	4.19	4.26	3.50
67船舶・航空機運転	0			0					
68その他の輸送の職業	8	7	1	3		3	0.38	0.00	3.00
69定置・建設機械運転	10	9	1	27	27		2.70	3.00	0.00
J建設・採掘の職業	72	69	3	257	255	2	3.57	3.70	0.67
70建設躯体工事の職業	2	2		58	58		29.00	29.00	
71建設の職業	13	13		39	37	2	3.00	2.85	
72電気工事の職業	9	9		34	34		3.78	3.78	
73土木の職業	48	45	3	126	126		2.63	2.80	0.00
74採掘の職業	0	0		0					
K運搬・清掃等の職業	181	86	95	177	87	90	0.98	1.01	0.95
75運搬の職業	43	34	9	75	51	24	1.74	1.50	2.67
76清掃の職業	37	11	26	28	7	21	0.76	0.64	0.81
77包装の職業	6	3	3	11	8	3	1.83	2.67	1.00
78その他の運搬等の職業	95	38	57	63	21	42	0.66	0.55	0.74
分類不能の職業	49	33	16	0			0.00	0.00	0.00