



平成26年12月26日公表

平成26年11月分

# 公共職業安定所業務取扱月報

福島労働局職業安定部

## 目 次

- 1. 概況
- 2. グラフでみる労働市場
- 3. 新規求人・新規求職の対前年同月増減率の推移
- 4. 雇用保険 受給資格決定件数・受給者実人員の推移
- 5. 一般職業紹介状況
- 6. 雇用保険業務概況
- 7. 職業別有効求職・有効求人バランスシート

本報から抜粋して利用する場合には「公共職業安定所業務取扱月報から抜粋(または作成)」とご記入願います。

また、本報に対するお問い合わせは福島労働局職業安定部(職業安定課地方労働市場情報官:電話024-529-5338)まで願います。

# 1. 概況 (学卒を除きパートを含む)

11月の新規求人数は、前年同月比で▲3.7%の減少となった。

新規求職申込件数は、前年同月比で▲11.1%の減少となった。

新規求人倍率(季節調整値)は1.84倍と前月を▲0.20ポイント下回り、前年同月(原数値)は0.17ポイント上回った。

また、有効求人倍率(季節調整値)は1.46倍と前月を0.01ポイント上回り、前年同月(原数値)は0.21ポイント上回った。

## ■ 求人

新規求人数は14,519人で前年同月比▲3.7%(▲563人)の減少となった。

《対前年同月増減数順》

増加した主な産業と対前年同月増加率・増加数			減少した主な産業と対前年同月減少率・減少数		
サービス業	18.2%	409	卸売業、小売業	▲16.4%	▲384
医療、福祉	6.6%	136	製造業	▲19.1%	▲327
建設業	5.5%	112	複合サービス事業	▲64.0%	▲270
公務・その他	13.5%	107	宿泊業、飲食サービス業	▲13.3%	▲134

(規模別)

規模	前年同月比	規模	前年同月比
29人以下	▲1.4%	300人～499人	35.7%
30人～99人	▲6.3%	500人～999人	69.2%
100～299人	▲0.4%	1,000人以上	▲5.4%

新規求人のうち、一般は10,223人で前年同月2.5%(253人)の増加となり

パートタイムは4,296人で前年同月比▲16.0%(▲816人)の減少となった。

月間有効求人数は44,092人で前年同月比3.9%(1,666人)の増加となった。

## ■ 就職

新規求職申込件数は、6,596件で前年同月比▲11.1%(▲825件)の減少となった。

このうち45歳以上の者の割合は、38.0%(前年同月差3.1ポイント上昇)、雇用保険の一般受給資格決定者の割合は、20.6%(同、同水準)となった。

月間有効求職者数は27,549人で前年同月比▲9.4%(▲2,874人)減少となった。

このうち、45歳以上の者の割合は、41.2%(前年同月0.6ポイント上昇)、雇用保険の受給者実人員の割合は、20.9%(同▲2.9ポイント低下)を占めている。

## ■ 就職

就職件数は2,690件で前年同月比▲13.8%(▲432件)減少となった。

このうち、45歳以上の者の割合は、34.4%(前年同月差2.0ポイント上昇)となった。

## ■ 求人倍率

(原数値)

項目	当月	前月	前年同月	対前月差 (ポイント)	対前年同月差 (ポイント)
新規求人倍率(倍)	2.20	2.27	2.03	▲0.07	0.17
有効求人倍率(倍)	1.60	1.56	1.39	0.04	0.21

(季節調整値)

項目	当月	前月	前年同月	対前月差 (ポイント)	対前年同月差 (ポイント)
新規求人倍率(倍)	1.84	2.04	1.77	▲0.20	0.07
有効求人倍率(倍)	1.46	1.45	1.28	0.01	0.18

※求人倍率(季節調整値):平成25年12月以前は遡及改訂数値。

## 主要項目別推移 (各年11月分)

項目	22年11月	23年11月	24年11月	25年11月	26年11月	22年度比
新規求人数(人)	8,250	13,982	14,786	15,082	14,519	76.0%
月間有効求人数(人)	21,890	34,164	40,905	42,426	44,092	101.4%
新規求職申込件数(件)	10,005	9,697	8,233	7,421	6,596	▲34.1%
月間有効求職者数(人)	42,417	43,626	33,660	30,423	27,549	▲35.1%
就職件数(件)	3,355	3,938	3,467	3,122	2,690	▲19.8%

## 2. グラフでみる労働市場 (学卒を除きパートを含む)

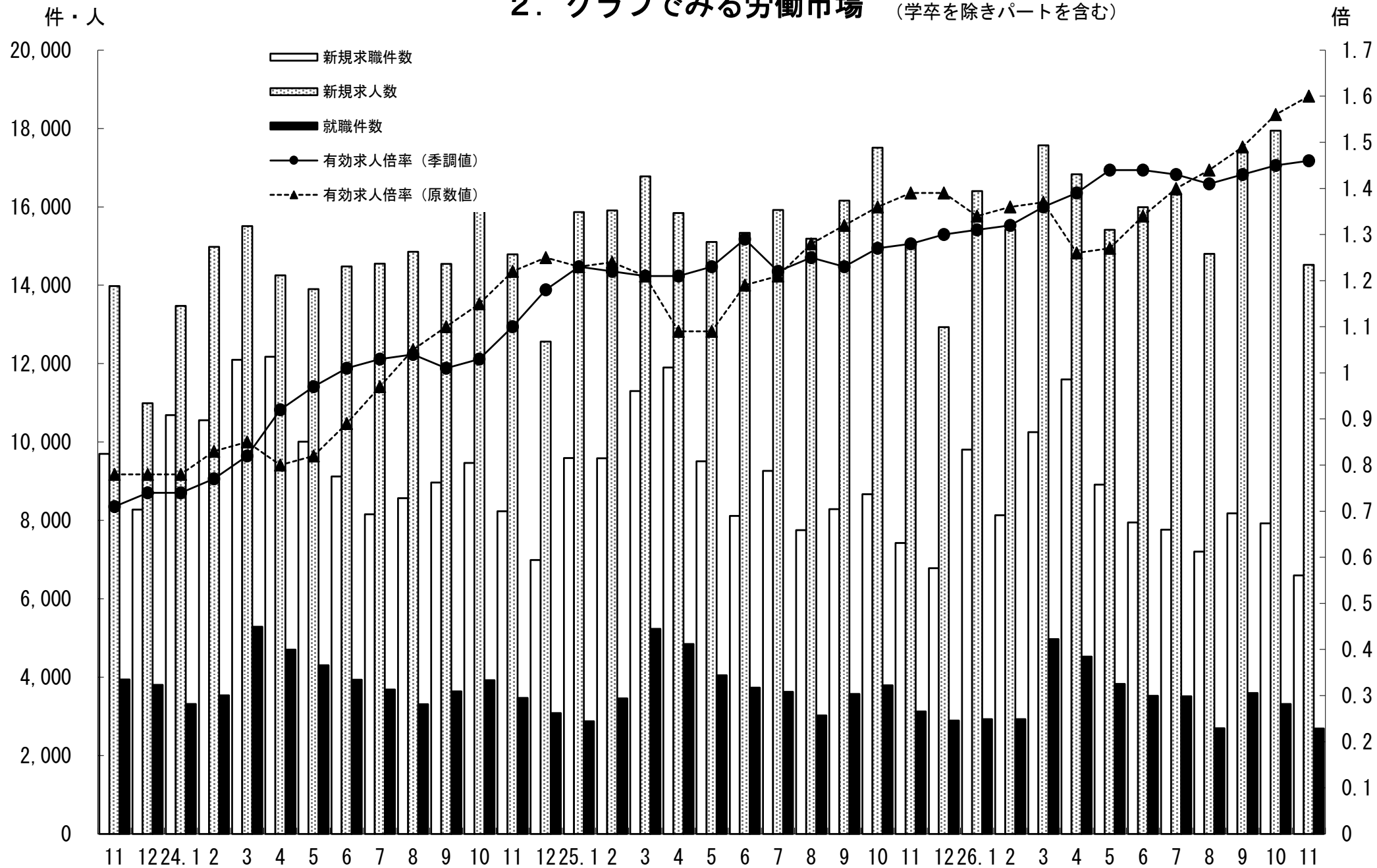

### 3. 新規求人・新規求職の対前年同月増減率の推移 (学卒を除きパートを含む)

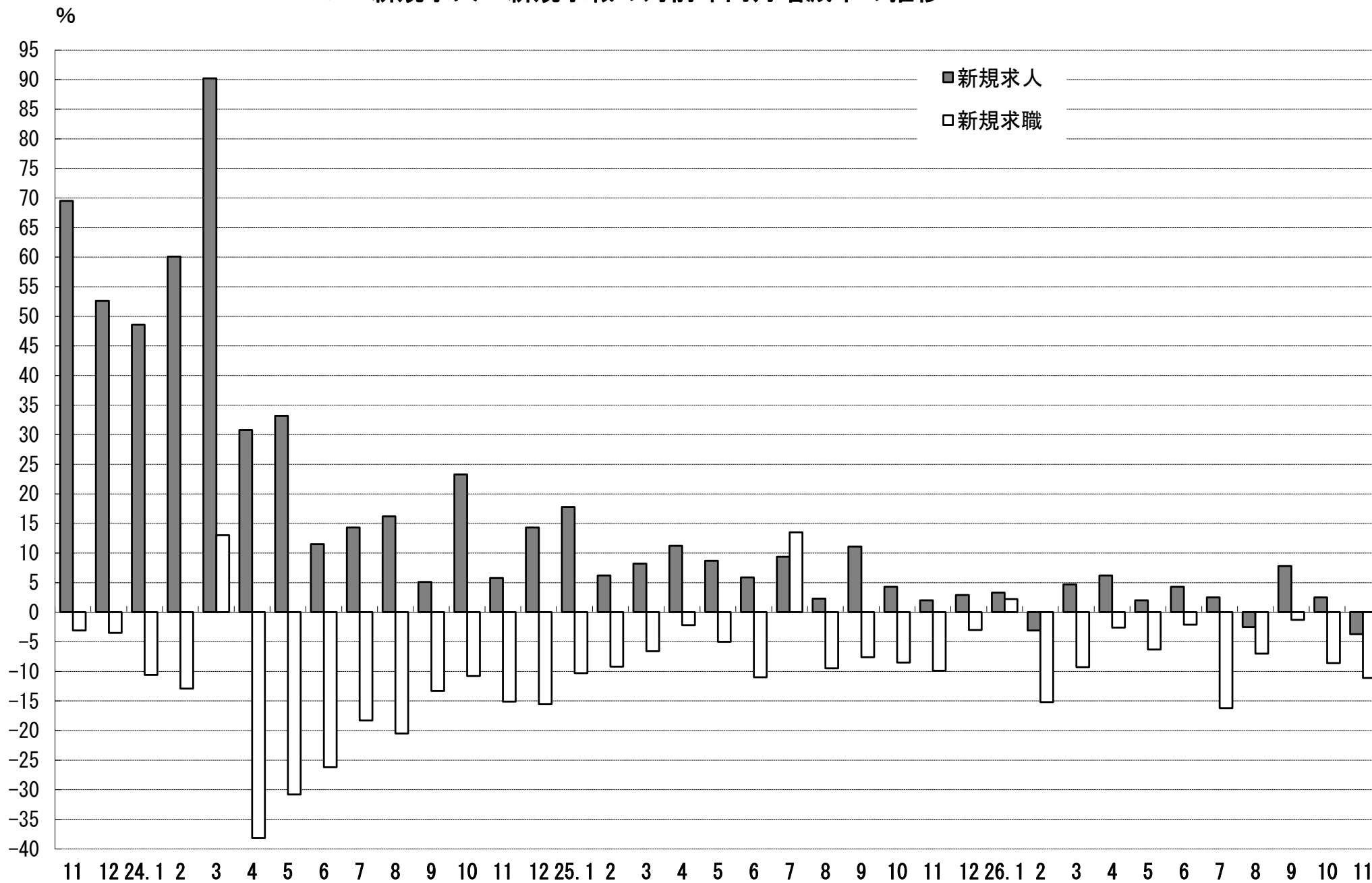

#### 4. 雇用保険 受給資格決定件数・受給者実人員の推移

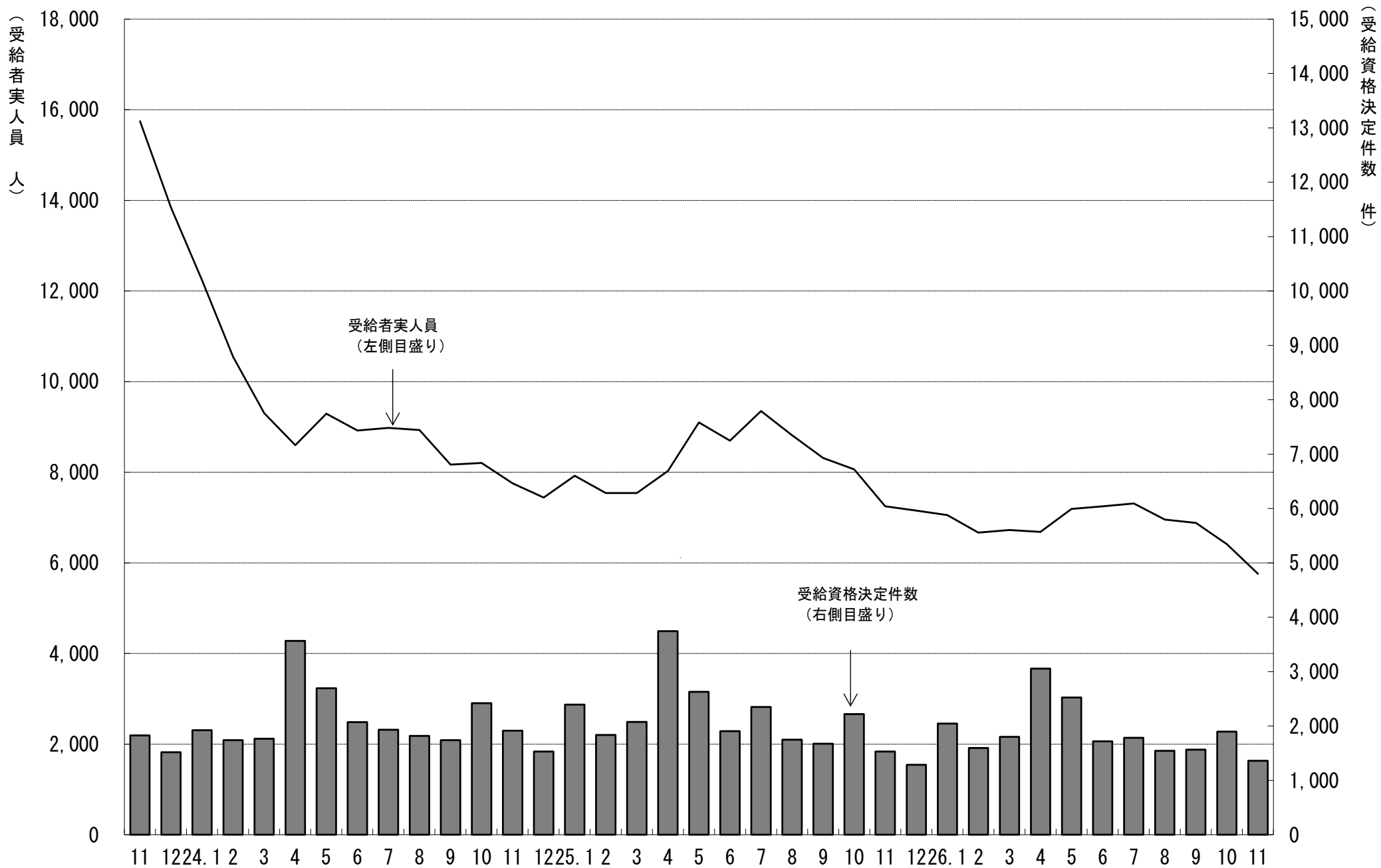

# 5. 一般職業紹介状況

(学卒を除きパートを含む)

平成 26 年 11 月 分

項目別	安定所別	前年同月 (25年 11月)	前 月 (26年 10月)	本 月 (26年 11月)	中通り計						会津計 会津若松	浜通り計				
					県北計			県中・県南				平	相双			
					福 島	二本松		郡山	白河	須賀川						
求 職	新規求職申込件数(件)	7,421	7,921	6,596	1,277	290	1,567	1,571	388	403	2,362	3,929	1,038	1,266	363	1,629
	うち 常 用	7,283	7,877	6,463	1,252	290	1,542	1,562	369	402	2,333	3,875	966	1,259	363	1,622
	うち 中高年齢者	2,593	2,970	2,507	415	117	532	590	154	143	887	1,419	411	506	171	677
	雇用保険受給資格決定件数	1,529	1,899	1,361	261	70	331	308	91	87	486	817	197	268	79	347
求 職	月間有効求職者数(人)	30,423	29,144	27,549	5,643	1,223	6,866	6,406	1,866	1,799	10,071	16,937	4,068	5,196	1,348	6,544
	うち 常 用	30,238	29,028	27,348	5,601	1,221	6,822	6,381	1,844	1,794	10,019	16,841	3,988	5,174	1,345	6,519
	うち 中高年齢者	12,359	11,933	11,349	2,146	536	2,682	2,624	797	704	4,125	6,807	1,770	2,080	692	2,772
	雇用保険受給者実人員	7,248	6,411	5,756	1,126	296	1,422	1,215	426	377	2,018	3,440	896	1,091	329	1,420
求 人	新規求人数(人)	15,082	17,943	14,519	2,870	726	3,596	3,147	1,026	808	4,981	8,577	1,651	3,036	1,255	4,291
	うち 常 用	12,468	15,331	12,302	2,381	646	3,027	2,866	748	619	4,233	7,260	1,391	2,505	1,146	3,651
	月間有効求人数	42,426	45,501	44,092	7,839	2,178	10,017	10,946	2,801	2,212	15,959	25,976	5,404	8,985	3,727	12,712
就 職	うち 常 用	36,836	40,049	38,568	6,824	1,931	8,755	9,753	2,288	1,891	13,932	22,687	4,487	7,941	3,453	11,394
	就職件数(件)	3,122	3,315	2,690	492	119	611	521	187	202	910	1,521	442	536	191	727
	うち 常 用	2,748	2,972	2,379	425	104	529	446	164	189	799	1,328	399	478	174	652
	うち 中高年齢者	1,011	1,135	926	175	37	212	162	66	62	290	502	148	192	84	276
	うち 受給者	640	695	574	124	21	145	117	34	38	189	334	81	120	39	159
うち他県への就職件数	283	298	250	59	11	70	48	21	14	83	153	21	53	23	76	
充 足	充足数(人)	3,028	3,222	2,600	487	120	607	522	175	164	861	1,468	423	488	221	709
	うち 常 用	2,675	2,881	2,303	427	99	526	452	149	153	754	1,280	385	434	204	638
	うち他県からの充足数	223	234	179	37	1	38	25	9	6	40	78	18	59	24	83
比 率	新規求人倍率(倍)	1.77	2.04	1.84	2.25	2.50	2.29	2.00	2.64	2.00	2.11	2.18	1.59	2.40	3.46	2.63
	有効求人倍率(倍)	1.28	1.45	1.46	1.39	1.78	1.46	1.71	1.50	1.23	1.58	1.53	1.33	1.73	2.76	1.94
	就職率(%)	42.1	41.9	40.8	38.5	41.0	39.0	33.2	48.2	50.1	38.5	38.7	42.6	42.3	52.6	44.6
	うち中高年齢者の就職率	39.0	38.2	36.9	42.2	31.6	39.8	27.5	42.9	43.4	32.7	35.4	36.0	37.9	49.1	40.8
	充足率(%)	20.1	18.0	17.9	17.0	16.5	16.9	16.6	17.1	20.3	17.3	17.1	25.6	16.1	17.6	16.5

※県の有効求人倍率及び新規求人倍率は季節調整値、公共職業安定所の有効求人倍率及び新規求人倍率は原数値。

※就職率は新規求職者数ベース、充足率は新規求人数ベース

※雇用保険受給資格決定件数及び雇用保険受給者実人員の本月、前月、前年同月の合計欄には、運輸支局取扱分を含む。

## 6. 雇 用 保 険 業 務 概 況

平成26年11月分

項目別		安定所別		前年同月 (25年11月)	前 月 (26年10月)	本 月 (26年11月)	福 島	平	会津若松	郡	山 白	河 須 賀 川	二 本 松 相	双 運 輸 支 局		
		23年度計	24年度計													
適 用	新規適用事業所数	1,593	1,749	1,798	146	128	116	24	30	8	23	9	8	4	10	0
	廃止事業所数	1,107	1,030	1,094	163	54	46	8	11	7	10	4	3	0	3	0
	月末事業所数	31,182	31,916	32,633	32,347	32,906	32,976	6,111	6,162	5,168	6,773	2,195	2,072	1,409	3,086	0
	資格取得者数	110,394	113,289	114,789	8,139	9,645	7,832	1,444	1,409	797	2,372	464	406	302	638	0
	資格喪失者数	116,334	101,626	100,845	6,803	8,561	6,925	1,246	1,143	936	2,134	392	355	288	431	0
	月末被保険者数	509,654	519,702	532,134	535,092	545,586	547,762	112,062	90,857	70,600	145,847	39,260	31,373	22,964	34,799	0
	離職票交付枚数	78,104	60,147	59,179	3,807	4,761	3,816	680	585	671	1,105	221	202	160	192	0
	うち 高 齢	1,878	1,814	2,122	140	243	167	34	28	19	54	7	7	3	15	0
	うち 特 例	1,759	1,677	1,628	210	29	206	5	0	132	7	30	31	1	0	0
	うち 短 時 間	0	0	0	0	0	0	0	0	0	0	0	0	0	0	0
給 付	受給資格決定件数	43,783	25,991	24,533	1,529	1,899	1,361	261	268	197	308	91	87	70	79	0
	初回受給者数	40,238	21,458	20,653	1,344	1,376	1,186	232	227	164	263	84	84	51	81	0
	受給者実人員	17,821	8,275	7,935	7,248	6,411	5,756	1,126	1,091	896	1,215	426	377	296	329	0
	給付延日数	5,581,275	2,444,743	2,379,667	175,044	170,934	134,796	26,783	25,260	21,225	28,650	10,232	8,352	6,808	7,486	0
	支給終了者数	30,274	16,508	15,136	1,137	1,270	1,024	212	210	149	217	63	67	48	58	0
	支給金額(千円)	24,438,035	11,321,283	11,155,166	829,904	791,654	624,309	123,802	116,293	97,807	132,834	48,890	38,701	31,324	34,658	0
	給付制限件数	10,220	10,417	10,784	799	902	798	165	154	108	192	43	42	35	59	0
特 例	受給資格決定件数	1,827	1,760	1,673	137	6	108	12	3	64	6	13	6	2	2	0
	受給者数	1,822	1,759	1,710	12	0	11	1	0	9	0	1	0	0	0	0
	支給金額(千円)	323,605	315,805	306,566	2,351	0	2,036	160	0	1,616	0	260	0	0	0	0
	給付制限件数	4	5	3	0	0	0	0	0	0	0	0	0	0	0	0

※ 支給金額は千円未満四捨五入のため、県計とは一致しないことがある。

※ 年度計の適用事業所数、被保険者数は各年度3月末日現在の数



福島労働局 職業別(常用計)	26.11月								
	有効求職			有効求人			有効求人倍率		
	計	一般	パート	計	一般	パート	計	一般	パート
職業計	27,348	19,829	7,519	38,568	27,313	11,255	1.41	1.38	1.50
A管理的職業	110	104	6	109	103	6	0.99	0.99	1.00
B専門的・技術的職業	2734	2,165	569	6,156	4,981	1,175	2.25	2.30	2.07
07開発技術者	134	131	3	320	318	2	2.39	2.43	0.67
08製造技術者	366	323	43	133	128	5	0.36	0.40	0.12
09建築・土木技術者等	172	163	9	948	943	5	5.51	5.79	0.56
10情報処理・通信技術者	179	171	8	255	242	13	1.42	1.42	1.63
11その他の技術者	37	34	3	47	46	1	1.27	1.35	0.33
12医師、薬剤師等	19	12	7	581	317	264	30.58	26.42	37.71
13保健師、助産師等	494	300	194	1,447	1,090	357	2.93	3.63	1.84
14医療技術者	111	89	22	441	345	96	3.97	3.88	4.36
15その他の保健医療	140	119	21	216	185	31	1.54	1.55	1.48
16社会福祉の専門的職業	511	351	160	1,101	874	227	2.15	2.49	1.42
22美術家、デザイナー等	135	122	13	73	57	16	0.54	0.47	1.23
05.06.17～21.23.24その他	436	350	86	594	436	158	1.36	1.25	1.84
C事務的職業	7542	5,543	1,999	3,542	2,363	1,179	0.47	0.43	0.59
25一般事務員	6696	4,864	1,832	2,543	1,674	869	0.38	0.34	0.47
26会計事務員	282	223	59	222	159	63	0.79	0.71	1.07
27生産関連事務員	185	153	32	330	227	103	1.78	1.48	3.22
28営業・販売関連事務員	274	232	42	259	210	49	0.95	0.91	1.17
29外勤事務員	7	4	3	16	9	7	2.29	2.25	2.33
30運輸・郵便事務	19	14	5	90	71	19	4.74	5.07	3.80
31事務用機器操作の職業	79	53	26	82	13	69	1.04	0.25	2.65
D販売の職業	2438	1,693	745	3,974	2,241	1,733	1.63	1.32	2.33
32商品販売の職業	1707	1,016	691	2,682	1,038	1,644	1.57	1.02	2.38
33販売類似の職業	61	45	16	63	56	7	1.03	1.24	0.44
34営業の職業	670	632	38	1,229	1,147	82	1.83	1.81	2.16
Eサービスの職業	3289	2,042	1,247	8,046	4,268	3,778	2.45	2.09	3.03
35家庭生活支援サービス	17	8	9	32	7	25	1.88	0.88	2.78
36介護サービスの職業	1058	736	322	3,114	2,118	996	2.94	2.88	3.09
37保健医療サービス	206	135	71	379	273	106	1.84	2.02	1.49
38生活衛生サービス	208	133	75	395	242	153	1.90	1.82	2.04
39飲食物調理の職業	802	396	406	1,528	620	908	1.91	1.57	2.24
40接客・給仕の職業	682	428	254	2,079	775	1,304	3.05	1.81	5.13
41居住施設・ビルの管理	80	60	20	95	45	50	1.19	0.75	2.50
42その他のサービス	236	146	90	424	188	236	1.80	1.29	2.62
F保安の職業	162	133	29	1,742	1,403	339	10.75	10.55	11.69
G農林漁業の職業	243	174	69	219	185	34	0.90	1.06	0.49
H生産工程の職業	4504	3,689	815	4,853	3,857	996	1.08	1.05	1.22
49生産設備(金属)	47	41	6	43	43		0.91	1.05	0.00
50生産設備(金属除く)	90	81	9	21	19	2	0.23	0.23	0.22
51生産設備(機械)	99	94	5	98	97	1	0.99	1.03	0.20
52金属材料製造等	612	579	33	969	920	49	1.58	1.59	1.48
54製品製造・加工処理	1216	899	317	1,923	1,217	706	1.58	1.35	2.23
57機械組立の職業	1669	1,379	290	735	628	107	0.44	0.46	0.37
60機械整備・修理の職業	239	223	16	434	418	16	1.82	1.87	1.00
61製品検査(金属)	91	66	25	47	38	9	0.52	0.58	0.36
62製品検査(金属除く)	92	59	33	207	169	38	2.25	2.86	1.15
63機械検査の職業	185	122	63	178	125	53	0.96	1.02	0.84
64生産関連・生産類似	164	146	18	198	183	15	1.21	1.25	0.83
I輸送・機械運転の職業	1067	939	128	2,513	2,246	267	2.36	2.39	2.09
65鉄道運転の職業	1	1		0			0.00	0.00	
66自動車運転の職業	727	635	92	1,907	1,689	218	2.62	2.66	2.37
67船舶・航空機運転	0			0					
68その他の輸送の職業	122	105	17	60	54	6	0.49	0.51	0.35
69定置・建設機械運転	217	198	19	546	503	43	2.52	2.54	2.26
J建設・採掘の職業	955	911	44	4,305	4,267	38	4.51	4.68	0.86
70建設躯体工事の職業	42	40	2	510	504	6	12.14	12.60	3.00
71建設の職業	147	138	9	645	631	14	4.39	4.57	1.56
72電気工事の職業	150	145	5	385	382	3	2.57	2.63	0.60
73土木の職業	615	587	28	2,764	2,749	15	4.49	4.68	0.54
74採掘の職業	1	1		1	1		1.00	1.00	
K運搬・清掃等の職業	3843	2,149	1,694	3,109	1,399	1,710	0.81	0.65	1.01
75運搬の職業	946	760	186	1,064	752	312	1.12	0.99	1.68
76清掃の職業	768	295	473	1,243	347	896	1.62	1.18	1.89
77包装の職業	63	25	38	140	44	96	2.22	1.76	2.53
78その他の運搬等の職業	2066	1,069	997	662	256	406	0.32	0.24	0.41
分類不能の職業	461	287	174	0			0.00	0.00	0.00

福島所 職業別(常用計)	26.11月								
	有効求職			有効求人			有効求人倍率		
	計	一般	パート	計	一般	パート	計	一般	パート
職業計	5,601	4,130	1,471	6,824	4,946	1,878	1.22	1.20	1.28
A管理的職業	34	32	2	23	23	0	0.68	0.72	0.00
B専門的・技術的職業	600	462	138	1,123	914	209	1.87	1.98	1.51
07開発技術者	20	19	1	44	44	0	2.20	2.32	0.00
08製造技術者	46	41	5	22	22	0	0.48	0.54	0.00
09建築・土木技術者等	37	35	2	163	160	3	4.41	4.57	1.50
10情報処理・通信技術者	45	44	1	32	32	0	0.71	0.73	0.00
11その他の技術者	6	6	0	20	20	0	3.33	3.33	
12医師、薬剤師等	7	5	2	28	23	5	4.00	4.60	2.50
13保健師、助産師等	117	60	57	326	236	90	2.79	3.93	1.58
14医療技術者	27	22	5	88	70	18	3.26	3.18	3.60
15その他の保健医療	38	32	6	30	27	3	0.79	0.84	0.50
16社会福祉の専門的職業	138	97	41	199	157	42	1.44	1.62	1.02
22美術家、デザイナー等	22	19	3	15	11	4	0.68	0.58	1.33
05.06.17～21.23.24その他	97	82	15	156	112	44	1.61	1.37	2.93
C事務的職業	1802	1,312	490	963	681	282	0.53	0.52	0.58
25一般事務員	1627	1,174	453	774	551	223	0.48	0.47	0.49
26会計事務員	55	43	12	58	28	30	1.05	0.65	2.50
27生産関連事務員	41	34	7	53	34	19	1.29	1.00	2.71
28営業・販売関連事務員	53	45	8	56	48	8	1.06	1.07	1.00
29外勤事務員	1	0	1	3	3	0	3.00		0.00
30運輸・郵便事務	4	3	1	15	14	1	3.75	4.67	1.00
31事務用機器操作の職業	21	13	8	4	3	1	0.19	0.23	0.13
D販売の職業	522	369	153	491	353	138	0.94	0.96	0.90
32商品販売の職業	344	208	136	279	147	132	0.81	0.71	0.97
33販売類似的職業	27	17	10	11	8	3	0.41	0.47	0.30
34営業の職業	151	144	7	201	198	3	1.33	1.38	0.43
Eサービスの職業	631	407	224	1,688	943	745	2.68	2.32	3.33
35家庭生活支援サービス	4	2	2	9	1	8	2.25	0.50	4.00
36介護サービスの職業	206	153	53	695	508	187	3.37	3.32	3.53
37保健医療サービス	58	37	21	96	67	29	1.66	1.81	1.38
38生活衛生サービス	38	27	11	46	31	15	1.21	1.15	1.36
39飲食物調理の職業	174	89	85	315	159	156	1.81	1.79	1.84
40接客・給仕の職業	96	64	32	364	114	250	3.79	1.78	7.81
41居住施設・ビルの管理	20	15	5	27	13	14	1.35	0.87	2.80
42その他のサービス	35	20	15	136	50	86	3.89	2.50	5.73
F保安の職業	40	33	7	474	419	55	11.85	12.70	7.86
G農林漁業の職業	63	47	16	35	30	5	0.56	0.64	0.31
H生産工程の職業	776	669	107	523	445	78	0.67	0.67	0.73
49生産設備(金属)	9	9	0	1	1	0	0.11	0.11	
50生産設備(金属除く)	23	22	1	6	6	0	0.26	0.27	0.00
51生産設備(機械)	24	23	1	2	2	0	0.08	0.09	0.00
52金属材料製造等	125	122	3	97	95	2	0.78	0.78	0.67
54製品製造・加工処理	212	159	53	220	156	64	1.04	0.98	1.21
57機械組立の職業	284	248	36	56	53	3	0.20	0.21	0.08
60機械整備・修理の職業	32	31	1	67	64	3	2.09	2.06	3.00
61製品検査(金属)	5	4	1	3	2	1	0.60	0.50	1.00
62製品検査(金属除く)	16	13	3	29	26	3	1.81	2.00	1.00
63機械検査の職業	21	16	5	16	15	1	0.76	0.94	0.20
64生産関連・生産類似	25	22	3	26	25	1	1.04	1.14	0.33
I輸送・機械運転の職業	196	167	29	396	367	29	2.02	2.20	1.00
65鉄道運転の職業	0	0	0	0	0	0			
66自動車運転の職業	118	98	20	344	316	28	2.92	3.22	1.40
67船舶・航空機運転	0	0	0	0	0	0			
68その他の輸送の職業	35	30	5	3	3	0	0.09	0.10	0.00
69定置・建設機械運転	43	39	4	49	48	1	1.14	1.23	0.25
J建設・採掘の職業	171	163	8	608	598	10	3.56	3.67	1.25
70建設躯体工事の職業	7	6	1	65	65	0	9.29	10.83	0.00
71建設の職業	31	29	2	92	92	0	2.97	3.17	0.00
72電気工事の職業	33	31	2	50	50	0	1.52	1.61	0.00
73土木の職業	100	97	3	401	391	10	4.01	4.03	3.33
74採掘の職業	0	0	0	0	0	0			
K運搬・清掃等の職業	618	370	248	500	173	327	0.81	0.47	1.32
75運搬の職業	152	127	25	155	98	57	1.02	0.77	2.28
76清掃の職業	104	46	58	254	43	211	2.44	0.93	3.64
77包装の職業	15	6	9	12	2	10	0.80	0.33	1.11
78その他の運搬等の職業	347	191	156	79	30	49	0.23	0.16	0.31
分類不能の職業	148	99	49	0	0	0	0.00	0.00	0.00

平所 職業別(常用計)	26.11月								
	有効求職			有効求人			有効求人倍率		
	計	一般	パート	計	一般	パート	計	一般	パート
職業計	5,174	3,660	1,514	7,941	5,477	2,464	1.53	1.50	1.63
A管理的職業	22	20	2	17	17		0.77	0.85	0.00
B専門的・技術的職業	531	420	111	1,264	1,012	252	2.38	2.41	2.27
07開発技術者	30	29	1	59	59		1.97	2.03	0.00
08製造技術者	90	80	10	48	45	3	0.53	0.56	0.30
09建築・土木技術者等	39	39	0	134	134		3.44	3.44	
10情報処理・通信技術者	24	24	0	59	55	4	2.46	2.29	
11その他の技術者	6	4	2	7	7		1.17	1.75	0.00
12医師、薬剤師等	3	2	1	56	38	18	18.67	19.00	18.00
13保健師、助産師等	111	69	42	352	255	97	3.17	3.70	2.31
14医療技術者	13	10	3	122	94	28	9.38	9.40	9.33
15その他の保健医療	23	18	5	66	61	5	2.87	3.39	1.00
16社会福祉の専門的職業	97	70	27	233	169	64	2.40	2.41	2.37
22美術家、デザイナー等	16	14	2	18	14	4	1.13	1.00	2.00
05.06.17～21.23.24その他	79	61	18	110	81	29	1.39	1.33	1.61
C事務的職業	1,391	1,000	391	623	403	220	0.45	0.40	0.56
25一般事務員	1,216	866	350	433	271	162	0.36	0.31	0.46
26会計事務員	61	43	18	27	19	8	0.44	0.44	0.44
27生産関連事務員	37	30	7	46	34	12	1.24	1.13	1.71
28営業・販売関連事務員	57	47	10	60	55	5	1.05	1.17	0.50
29外勤事務員	2	1	1	4	1	3	2.00	1.00	3.00
30運輸・郵便事務	3	2	1	21	20	1	7.00	10.00	1.00
31事務用機器操作の職業	15	11	4	32	3	29	2.13	0.27	7.25
D販売の職業	443	291	152	881	472	409	1.99	1.62	2.69
32商品販売の職業	318	174	144	624	226	398	1.96	1.30	2.76
33販売類似の職業	6	5	1	12	11	1	2.00	2.20	1.00
34営業の職業	119	112	7	245	235	10	2.06	2.10	1.43
Eサービスの職業	643	363	280	1,707	829	878	2.65	2.28	3.14
35家庭生活支援サービス	2	1	1	6		6	3.00	0.00	6.00
36介護サービスの職業	196	121	75	726	409	317	3.70	3.38	4.23
37保健医療サービス	50	32	18	143	96	47	2.86	3.00	2.61
38生活衛生サービス	43	25	18	116	67	49	2.70	2.68	2.72
39飲食物調理の職業	154	68	86	338	103	235	2.19	1.51	2.73
40接客・給仕の職業	143	81	62	283	102	181	1.98	1.26	2.92
41居住施設・ビルの管理	10	6	4	11	9	2	1.10	1.50	0.50
42その他のサービス	45	29	16	84	43	41	1.87	1.48	2.56
F保安の職業	20	18	2	259	209	50	12.95	11.61	25.00
G農林漁業の職業	39	26	13	39	32	7	1.00	1.23	0.54
H生産工程の職業	807	671	136	1,066	850	216	1.32	1.27	1.59
49生産設備(金属)	15	15		1	1		0.07	0.07	
50生産設備(金属除く)	34	30	4	6	6		0.18	0.20	0.00
51生産設備(機械)	20	19	1	15	14	1	0.75	0.74	1.00
52金属材料製造等	115	111	4	242	233	9	2.10	2.10	2.25
54製品製造・加工処理	241	196	45	470	298	172	1.95	1.52	3.82
57機械組立の職業	248	202	46	103	84	19	0.42	0.42	0.41
60機械整備・修理の職業	46	42	4	77	74	3	1.67	1.76	0.75
61製品検査(金属)	10	5	5	9	9		0.90	1.80	0.00
62製品検査(金属除く)	9	4	5	41	36	5	4.56	9.00	1.00
63機械検査の職業	42	23	19	56	51	5	1.33	2.22	0.26
64生産関連・生産類似	27	24	3	46	44	2	1.70	1.83	0.67
I輸送・機械運転の職業	225	195	30	462	408	54	2.05	2.09	1.80
65鉄道運転の職業	0			0					
66自動車運転の職業	150	130	20	341	293	48	2.27	2.25	2.40
67船舶・航空機運転	0			0					
68その他の輸送の職業	41	33	8	27	25	2	0.66	0.76	0.25
69定置・建設機械運転	34	32	2	94	90	4	2.76	2.81	2.00
J建設・採掘の職業	192	184	8	926	919	7	4.82	4.99	0.88
70建設躯体工事の職業	11	11		153	153		13.91	13.91	
71建設の職業	27	25	2	151	147	4	5.59	5.88	2.00
72電気工事の職業	44	44		79	79		1.80	1.80	
73土木の職業	110	104	6	543	540	3	4.94	5.19	0.50
74採掘の職業	0			0					
K運搬・清掃等の職業	808	434	374	697	326	371	0.86	0.75	0.99
75運搬の職業	187	152	35	217	142	75	1.16	0.93	2.14
76清掃の職業	185	62	123	298	101	197	1.61	1.63	1.60
77包装の職業	11	2	9	35	11	24	3.18	5.50	2.67
78その他の運搬等の職業	425	218	207	147	72	75	0.35	0.33	0.36
分類不能の職業	53	38	15	0			0.00	0.00	0.00

会津若松所 職業別(常用計)	26.11月								
	有効求職			有効求人			有効求人倍率		
	計	一般	パート	計	一般	パート	計	一般	パート
職業計	3,988	2,889	1,099	4,487	2,873	1,614	1.13	0.99	1.47
A管理的職業	18	18		6	6		0.33	0.33	#DIV/0!
B専門的・技術的職業	381	307	74	600	515	85	1.57	1.68	1.15
07開発技術者	21	21		16	16		0.76	0.76	
08製造技術者	42	37	5	11	10	1	0.26	0.27	0.20
09建築・土木技術者等	11	11	0	107	106	1	9.73	9.64	
10情報処理・通信技術者	39	36	3	32	32		0.82	0.89	0.00
11その他の技術者	8	8		1	1		0.13	0.13	
12医師、薬剤師等	0	0		2	1	1			
13保健師、助産師等	90	61	29	158	134	24	1.76	2.20	0.83
14医療技術者	13	12	1	31	24	7	2.38	2.00	7.00
15その他の保健医療	25	23	2	9	9		0.36	0.39	0.00
16社会福祉の専門的職業	55	35	20	177	146	31	3.22	4.17	1.55
22美術家、デザイナー等	15	11	4	6	6		0.40	0.55	0.00
05.06.17～21.23.24その他	62	52	10	50	30	20	0.81	0.58	2.00
C事務的職業	1038	788	250	318	234	84	0.31	0.30	0.34
25一般事務員	937	710	227	211	157	54	0.23	0.22	0.24
26会計事務員	34	23	11	29	26	3	0.85	1.13	0.27
27生産関連事務員	15	12	3	28	17	11	1.87	1.42	3.67
28営業・販売関連事務員	37	33	4	27	16	11	0.73	0.48	2.75
29外勤事務員	1	1		1	1		1.00	1.00	
30運輸・郵便事務	6	5	1	19	15	4	3.17	3.00	4.00
31事務用機器操作の職業	8	4	4	3	2	1	0.38	0.50	0.25
D販売の職業	348	221	127	549	268	281	1.58	1.21	2.21
32商品販売の職業	260	142	118	401	146	255	1.54	1.03	2.16
33販売類似的職業	5	4	1	11	9	2	2.20	2.25	2.00
34営業の職業	83	75	8	137	113	24	1.65	1.51	3.00
Eサービスの職業	566	369	197	1,270	666	604	2.24	1.80	3.07
35家庭生活支援サービス	1	1		2		2	2.00	0.00	
36介護サービスの職業	152	111	41	403	292	111	2.65	2.63	2.71
37保健医療サービス	21	15	6	22	20	2	1.05	1.33	0.33
38生活衛生サービス	23	17	6	72	42	30	3.13	2.47	5.00
39飲食物調理の職業	146	84	62	223	93	130	1.53	1.11	2.10
40接客・給仕の職業	164	102	62	468	194	274	2.85	1.90	4.42
41居住施設・ビルの管理	15	11	4	30	6	24	2.00	0.55	6.00
42その他のサービス	44	28	16	50	19	31	1.14	0.68	1.94
F保安の職業	39	31	8	153	105	48	3.92	3.39	6.00
G農林漁業の職業	41	29	12	20	19	1	0.49	0.66	0.08
H生産工程の職業	655	530	125	603	433	170	0.92	0.82	1.36
49生産設備(金属)	4	3	1	3	3		0.75	1.00	0.00
50生産設備(金属除く)	5	5		3	1	2	0.60	0.20	
51生産設備(機械)	11	11		0			0.00	0.00	
52金属材料製造等	80	76	4	106	101	5	1.33	1.33	1.25
54製品製造・加工処理	143	103	40	211	117	94	1.48	1.14	2.35
57機械組立の職業	310	249	61	181	146	35	0.58	0.59	0.57
60機械整備・修理の職業	39	35	4	31	31		0.79	0.89	0.00
61製品検査(金属)	8	7	1	1		1	0.13	0.00	1.00
62製品検査(金属除く)	9	6	3	22	13	9	2.44	2.17	3.00
63機械検査の職業	26	17	9	26	6	20	1.00	0.35	2.22
64生産関連・生産類似	20	18	2	19	15	4	0.95	0.83	2.00
I輸送・機械運転の職業	158	146	12	288	227	61	1.82	1.55	5.08
65鉄道運転の職業	0			0					
66自動車運転の職業	114	107	7	178	149	29	1.56	1.39	4.14
67船舶・航空機運転	0			0					
68その他の輸送の職業	4	3	1	1	1		0.25	0.33	0.00
69定置・建設機械運転	40	36	4	109	77	32	2.73	2.14	8.00
J建設・採掘の職業	104	100	4	309	306	3	2.97	3.06	0.75
70建設躯体工事の職業	4	4		47	47		11.75	11.75	
71建設の職業	19	19		52	52		2.74	2.74	
72電気工事の職業	19	17	2	41	39	2	2.16	2.29	1.00
73土木の職業	62	60	2	169	168	1	2.73	2.80	0.50
74採掘の職業	0			0					
K運搬・清掃等の職業	619	339	280	371	94	277	0.60	0.28	0.99
75運搬の職業	135	115	20	100	50	50	0.74	0.43	2.50
76清掃の職業	122	45	77	198	32	166	1.62	0.71	2.16
77包装の職業	8	6	2	2	2		0.25	0.33	0.00
78その他の運搬等の職業	354	173	181	71	10	61	0.20	0.06	0.34
分類不能の職業	21	11	10	0			0.00	0.00	0.00

郡山所 職業別(常用計)	26.11月								
	有効求職			有効求人			有効求人倍率		
	計	一般	パート	計	一般	パート	計	一般	パート
職業計	6,381	4,687	1,694	9,753	6,655	3,098	1.53	1.42	1.83
A管理的職業	21	21		51	45	6	2.43	2.14	#DIV/0!
B専門的・技術的職業	622	505	117	1,796	1,360	436	2.89	2.69	3.73
07開発技術者	33	33		139	137	2	4.21	4.15	
08製造技術者	61	58	3	29	29		0.48	0.50	0.00
09建築・土木技術者等	46	44	2	254	253	1	5.52	5.75	0.50
10情報処理・通信技術者	50	46	4	97	88	9	1.94	1.91	2.25
11その他の技術者	9	8	1	7	6	1	0.78	0.75	1.00
12医師、薬剤師等	4	2	2	460	231	229	115.00	115.50	114.50
13保健師、助産師等	95	63	32	274	197	77	2.88	3.13	2.41
14医療技術者	33	25	8	104	79	25	3.15	3.16	3.13
15その他の保健医療	22	18	4	61	45	16	2.77	2.50	4.00
16社会福祉の専門的職業	107	74	33	237	185	52	2.21	2.50	1.58
22美術家、デザイナー等	49	45	4	27	21	6	0.55	0.47	1.50
05.06.17～21.23.24その他	113	89	24	107	89	18	0.95	1.00	0.75
C事務的職業	1908	1,427	481	912	574	338	0.48	0.40	0.70
25一般事務員	1682	1,237	445	633	414	219	0.38	0.33	0.49
26会計事務員	78	67	11	52	42	10	0.67	0.63	0.91
27生産関連事務員	42	35	7	101	52	49	2.40	1.49	7.00
28営業・販売関連事務員	81	70	11	73	59	14	0.90	0.84	1.27
29外勤事務員	0			2		2			
30運輸・郵便事務	2	1	1	13	7	6	6.50	7.00	6.00
31事務用機器操作の職業	23	17	6	38		38	1.65	0.00	6.33
D販売の職業	670	518	152	1,320	771	549	1.97	1.49	3.61
32商品販売の職業	445	305	140	918	374	544	2.06	1.23	3.89
33販売類似の職業	13	12	1	23	22	1	1.77	1.83	1.00
34営業の職業	212	201	11	379	375	4	1.79	1.87	0.36
Eサービスの職業	705	444	261	1,894	1,052	842	2.69	2.37	3.23
35家庭生活支援サービス	6	2	4	11	5	6	1.83	2.50	1.50
36介護サービスの職業	234	161	73	708	514	194	3.03	3.19	2.66
37保健医療サービス	34	22	12	34	25	9	1.00	1.14	0.75
38生活衛生サービス	68	44	24	130	82	48	1.91	1.86	2.00
39飲食物調理の職業	141	69	72	367	151	216	2.60	2.19	3.00
40接客・給仕の職業	149	100	49	556	228	328	3.73	2.28	6.69
41居住施設・ビルの管理	19	12	7	17	10	7	0.89	0.83	1.00
42その他のサービス	54	34	20	71	37	34	1.31	1.09	1.70
F保安の職業	25	19	6	610	475	135	24.40	25.00	22.50
G農林漁業の職業	36	30	6	38	31	7	1.06	1.03	1.17
H生産工程の職業	1010	812	198	916	642	274	0.91	0.79	1.38
49生産設備(金属)	2	1	1	7	7		3.50	7.00	0.00
50生産設備(金属除く)	14	13	1	2	2		0.14	0.15	0.00
51生産設備(機械)	23	21	2	33	33		1.43	1.57	0.00
52金属材料製造等	102	96	6	145	139	6	1.42	1.45	1.00
54製品製造・加工処理	235	145	90	397	178	219	1.69	1.23	2.43
57機械組立の職業	467	394	73	108	93	15	0.23	0.24	0.21
60機械整備・修理の職業	60	56	4	117	113	4	1.95	2.02	1.00
61製品検査(金属)	18	16	2	8	7	1	0.44	0.44	0.50
62製品検査(金属除く)	14	10	4	23	20	3	1.64	2.00	0.75
63機械検査の職業	40	30	10	37	12	25	0.93	0.40	2.50
64生産関連・生産類似	35	30	5	39	38	1	1.11	1.27	0.20
I輸送・機械運転の職業	207	182	25	522	459	63	2.52	2.52	2.52
65鉄道運転の職業	1	1		0			0.00	0.00	
66自動車運転の職業	150	128	22	431	374	57	2.87	2.92	2.59
67船舶・航空機運転	0			0					
68その他の輸送の職業	14	12	2	8	7	1	0.57	0.58	0.50
69定置・建設機械運転	42	41	1	83	78	5	1.98	1.90	5.00
J建設・採掘の職業	215	201	14	944	938	6	4.39	4.67	0.43
70建設躯体工事の職業	11	10	1	65	65		5.91	6.50	0.00
71建設の職業	40	35	5	181	176	5	4.53	5.03	1.00
72電気工事の職業	27	26	1	55	55		2.04	2.12	0.00
73土木の職業	136	129	7	642	641	1	4.72	4.97	0.14
74採掘の職業	1	1		1	1		1.00	1.00	
K運搬・清掃等の職業	923	502	421	750	308	442	0.81	0.61	1.05
75運搬の職業	290	225	65	259	188	71	0.89	0.84	1.09
76清掃の職業	169	68	101	282	76	206	1.67	1.12	2.04
77包装の職業	11	2	9	25	1	24	2.27	0.50	2.67
78その他の運搬等の職業	453	207	246	184	43	141	0.41	0.21	0.57
分類不能の職業	39	26	13	0			0.00	0.00	0.00

白河所 職業別(常用計)	26.11月								
	有効求職			有効求人			有効求人倍率		
	計	一般	パート	計	一般	パート	計	一般	パート
職業計	1,844	1,284	560	2,288	1,803	485	1.24	1.40	0.87
A管理的職業	3	3		5	5		1.67	1.67	#DIV/0!
B専門的・技術的職業	241	187	54	313	270	43	1.30	1.44	0.80
07開発技術者	15	14	1	28	28		1.87	2.00	0.00
08製造技術者	79	67	12	10	10		0.13	0.15	0.00
09建築・土木技術者等	11	10	1	42	42		3.82	4.20	0.00
10情報処理・通信技術者	10	10		9	9		0.90	0.90	
11その他の技術者	4	4		2	2		0.50	0.50	
12医師、薬剤師等	3	2	1	6	4	2	2.00	2.00	2.00
13保健師、助産師等	25	11	14	86	66	20	3.44	6.00	1.43
14医療技術者	5	4	1	21	19	2	4.20	4.75	2.00
15その他の保健医療	10	9	1	15	12	3	1.50	1.33	3.00
16社会福祉の専門的職業	37	23	14	78	72	6	2.11	3.13	0.43
22美術家、デザイナー等	11	11		1		1	0.09	0.00	
05.06.17～21.23.24その他	31	22	9	15	6	9	0.48	0.27	1.00
C事務的職業	410	297	113	159	113	46	0.39	0.38	0.41
25一般事務員	356	253	103	105	72	33	0.29	0.28	0.32
26会計事務員	17	15	2	11	8	3	0.65	0.53	1.50
27生産関連事務員	14	11	3	19	16	3	1.36	1.45	1.00
28営業・販売関連事務員	19	15	4	13	9	4	0.68	0.60	1.00
29外勤事務員	0			0					
30運輸・郵便事務	1	1		9	6	3	9.00	6.00	
31事務用機器操作の職業	3	2	1	2	2		0.67	1.00	0.00
D販売の職業	125	87	38	187	105	82	1.50	1.21	2.16
32商品販売の職業	82	47	35	84	29	55	1.02	0.62	1.57
33販売類似の職業	6	4	2	1	1		0.17	0.25	0.00
34営業の職業	37	36	1	102	75	27	2.76	2.08	27.00
Eサービスの職業	228	127	101	339	200	139	1.49	1.57	1.38
35家庭生活支援サービス	1		1	0			0.00		0.00
36介護サービスの職業	71	42	29	140	95	45	1.97	2.26	1.55
37保健医療サービス	6	4	2	24	20	4	4.00	5.00	2.00
38生活衛生サービス	9	3	6	1		1	0.11	0.00	0.17
39飲食物調理の職業	63	32	31	77	40	37	1.22	1.25	1.19
40接客・給仕の職業	53	30	23	63	25	38	1.19	0.83	1.65
41居住施設・ビルの管理	6	6		3	2	1	0.50	0.33	
42その他のサービス	19	10	9	31	18	13	1.63	1.80	1.44
F保安の職業	9	8	1	128	95	33	14.22	11.88	33.00
G農林漁業の職業	23	18	5	41	41		1.78	2.28	0.00
H生産工程の職業	367	284	83	603	540	63	1.64	1.90	0.76
49生産設備(金属)	2	2		27	27		13.50	13.50	
50生産設備(金属除く)	3	3		3	3		1.00	1.00	
51生産設備(機械)	0	0		5	5				
52金属材料製造等	46	44	2	115	113	2	2.50	2.57	1.00
54製品製造・加工処理	113	87	26	231	188	43	2.04	2.16	1.65
57機械組立の職業	113	86	27	108	105	3	0.96	1.22	0.11
60機械整備・修理の職業	15	13	2	30	27	3	2.00	2.08	1.50
61製品検査(金属)	22	14	8	10	7	3	0.45	0.50	0.38
62製品検査(金属除く)	16	8	8	40	31	9	2.50	3.88	1.13
63機械検査の職業	21	12	9	25	25		1.19	2.08	0.00
64生産関連・生産類似	16	15	1	9	9		0.56	0.60	0.00
I輸送・機械運転の職業	65	54	11	160	146	14	2.46	2.70	1.27
65鉄道運転の職業	0			0					
66自動車運転の職業	47	40	7	135	122	13	2.87	3.05	1.86
67船舶・航空機運転	0			0					
68その他の輸送の職業	5	5		3	3		0.60	0.60	
69定置・建設機械運転	13	9	4	22	21	1	1.69	2.33	0.25
J建設・採掘の職業	39	39		184	174	10	4.72	4.46	#DIV/0!
70建設躯体工事の職業	2	2		29	24	5	14.50	12.00	
71建設の職業	5	5		27	23	4	5.40	4.60	
72電気工事の職業	6	6		22	21	1	3.67	3.50	
73土木の職業	26	26		106	106		4.08	4.08	
74採掘の職業	0			0					
K運搬・清掃等の職業	193	104	89	169	114	55	0.88	1.10	0.62
75運搬の職業	41	33	8	70	70		1.71	2.12	0.00
76清掃の職業	51	24	27	42	15	27	0.82	0.63	1.00
77包装の職業	2	0	2	42	18	24	21.00		12.00
78その他の運搬等の職業	99	47	52	15	11	4	0.15	0.23	0.08
分類不能の職業	141	76	65	0			0.00	0.00	0.00

須賀川所 職業別(常用計)	26.11月								
	有効求職			有効求人			有効求人倍率		
	計	一般	パート	計	一般	パート	計	一般	パート
職業計	1,794	1,348	446	1,891	1,480	411	1.05	1.10	0.92
A管理的職業	5	5		1	1		0.20	0.20	#DIV/0!
B専門的・技術的職業	160	131	29	297	241	56	1.86	1.84	1.93
07開発技術者	7	7		13	13		1.86	1.86	
08製造技術者	19	16	3	8	7	1	0.42	0.44	0.33
09建築・土木技術者等	6	5	1	33	33		5.50	6.60	0.00
10情報処理・通信技術者	8	8		17	17		2.13	2.13	
11その他の技術者	0			2	2				
12医師、薬剤師等	1	1		13	8	5	13.00	8.00	
13保健師、助産師等	20	14	6	63	48	15	3.15	3.43	2.50
14医療技術者	12	11	1	29	23	6	2.42	2.09	6.00
15その他の保健医療	10	10	0	17	15	2	1.70	1.50	
16社会福祉の専門的職業	39	26	13	84	66	18	2.15	2.54	1.38
22美術家、デザイナー等	10	10		3	2	1	0.30	0.20	
05.06.17～21.23.24その他	28	23	5	15	7	8	0.54	0.30	1.60
C事務的職業	408	293	115	123	102	21	0.30	0.35	0.18
25一般事務員	355	252	103	61	47	14	0.17	0.19	0.14
26会計事務員	17	13	4	9	8	1	0.53	0.62	0.25
27生産関連事務員	20	17	3	38	33	5	1.90	1.94	1.67
28営業・販売関連事務員	10	7	3	12	12		1.20	1.71	0.00
29外勤事務員	0	0		0					
30運輸・郵便事務	2	1	1	2	1	1	1.00	1.00	1.00
31事務用機器操作の職業	4	3	1	1	1		0.25	0.33	0.00
D販売の職業	137	97	40	158	79	79	1.15	0.81	1.98
32商品販売の職業	102	64	38	107	30	77	1.05	0.47	2.03
33販売類似の職業	1	1		1	1		1.00	1.00	
34営業の職業	34	32	2	50	48	2	1.47	1.50	1.00
Eサービスの職業	215	150	65	307	173	134	1.43	1.15	2.06
35家庭生活支援サービス	2	1	1	2	1	1	1.00	1.00	1.00
36介護サービスの職業	79	62	17	123	92	31	1.56	1.48	1.82
37保健医療サービス	18	13	5	22	18	4	1.22	1.38	0.80
38生活衛生サービス	12	8	4	20	12	8	1.67	1.50	2.00
39飲食物調理の職業	42	21	21	43	15	28	1.02	0.71	1.33
40接客・給仕の職業	36	26	10	73	29	44	2.03	1.12	4.40
41居住施設・ビルの管理	3	3		1		1	0.33	0.00	
42その他のサービス	23	16	7	23	6	17	1.00	0.38	2.43
F保安の職業	8	6	2	12	10	2	1.50	1.67	1.00
G農林漁業の職業	15	10	5	6	4	2	0.40	0.40	0.40
H生産工程の職業	395	324	71	356	304	52	0.90	0.94	0.73
49生産設備(金属)	1		1	1	1		1.00		0.00
50生産設備(金属除く)	2	1	1	0			0.00	0.00	0.00
51生産設備(機械)	3	3		0			0.00	0.00	
52金属材料製造等	66	59	7	82	81	1	1.24	1.37	0.14
54製品製造・加工処理	177	143	34	116	88	28	0.66	0.62	0.82
57機械組立の職業	85	71	14	91	80	11	1.07	1.13	0.79
60機械整備・修理の職業	11	11		21	18	3	1.91	1.64	
61製品検査(金属)	15	10	5	5	3	2	0.33	0.30	0.40
62製品検査(金属除く)	13	9	4	9	9		0.69	1.00	0.00
63機械検査の職業	11	7	4	11	9	2	1.00	1.29	0.50
64生産関連・生産類似	11	10	1	20	15	5	1.82	1.50	5.00
I輸送・機械運転の職業	66	60	6	174	169	5	2.64	2.82	0.83
65鉄道運転の職業	0			0					
66自動車運転の職業	52	48	4	146	141	5	2.81	2.94	1.25
67船舶・航空機運転	0			0					
68その他の輸送の職業	6	6		14	14		2.33	2.33	
69定置・建設機械運転	8	6	2	14	14		1.75	2.33	0.00
J建設・採掘の職業	44	40	4	254	253	1	5.77	6.33	0.25
70建設躯体工事の職業	2	2		26	25	1	13.00	12.50	
71建設の職業	4	4		26	26		6.50	6.50	
72電気工事の職業	7	7		22	22		3.14	3.14	
73土木の職業	31	27	4	180	180		5.81	6.67	0.00
74採掘の職業	0			0					
K運搬・清掃等の職業	338	229	109	203	144	59	0.60	0.63	0.54
75運搬の職業	72	57	15	113	96	17	1.57	1.68	1.13
76清掃の職業	45	24	21	32	13	19	0.71	0.54	0.90
77包装の職業	6	3	3	7	1	6	1.17	0.33	2.00
78その他の運搬等の職業	215	145	70	51	34	17	0.24	0.23	0.24
分類不能の職業	3	3	0	0			0.00	0.00	#DIV/0!

相双所 職業別(常用計)	26.11月								
	有効求職			有効求人			有効求人倍率		
	計	一般	パート	計	一般	パート	計	一般	パート
職業計	1,345	942	403	3,453	2,724	729	2.57	2.89	1.81
A管理的職業	2		2	3	3		1.50	#DIV/0!	0.00
B専門的・技術的職業	113	82	31	500	444	56	4.42	5.41	1.81
07開発技術者	3	3		10	10		3.33	3.33	
08製造技術者	19	15	4	3	3		0.16	0.20	0.00
09建築・土木技術者等	14	12	2	143	143		10.21	11.92	0.00
10情報処理・通信技術者	2	2		6	6		3.00	3.00	
11その他の技術者	2	2		7	7		3.50	3.50	
12医師、薬剤師等	1		1	13	10	3	13.00		3.00
13保健師、助産師等	23	16	7	110	92	18	4.78	5.75	2.57
14医療技術者	5	3	2	26	22	4	5.20	7.33	2.00
15その他の保健医療	5	2	3	6	6		1.20	3.00	0.00
16社会福祉の専門的職業	22	14	8	49	45	4	2.23	3.21	0.50
22美術家、デザイナー等	3	3		2	2		0.67	0.67	
05.06.17~21.23.24その他	14	10	4	125	98	27	8.93	9.80	6.75
C事務的職業	289	209	80	215	165	50	0.74	0.79	0.63
25一般事務員	259	181	78	149	114	35	0.58	0.63	0.45
26会計事務員	9	8	1	20	16	4	2.22	2.00	4.00
27生産関連事務員	8	8	0	23	20	3	2.88	2.50	
28営業・販売関連事務員	8	8		16	9	7	2.00	1.13	
29外勤事務員	3	2	1	3	3		1.00	1.50	0.00
30運輸・郵便事務	0	0	0	2	1	1			
31事務用機器操作の職業	2	2	0	2	2		1.00	1.00	
D販売の職業	112	57	55	229	114	115	2.04	2.00	2.09
32商品販売の職業	98	44	54	170	56	114	1.73	1.27	2.11
33販売類似の職業	2	2		2	2		1.00	1.00	
34営業の職業	12	11	1	57	56	1	4.75	5.09	1.00
Eサービスの職業	185	107	78	555	268	287	3.00	2.50	3.68
35家庭生活支援サービス	1	1		2		2	2.00	0.00	
36介護サービスの職業	72	48	24	191	124	67	2.65	2.58	2.79
37保健医療サービス	12	8	4	25	19	6	2.08	2.38	1.50
38生活衛生サービス	8	5	3	8	6	2	1.00	1.20	0.67
39飲食物調理の職業	50	19	31	130	44	86	2.60	2.32	2.77
40接客・給仕の職業	25	14	11	186	64	122	7.44	4.57	11.09
41居住施設・ビルの管理	5	5		4	4		0.80	0.80	
42その他のサービス	12	7	5	9	7	2	0.75	1.00	0.40
F保安の職業	10	9	1	59	53	6	5.90	5.89	6.00
G農林漁業の職業	17	9	8	30	19	11	1.76	2.11	1.38
H生産工程の職業	239	189	50	492	410	82	2.06	2.17	1.64
49生産設備(金属)	3	2	1	3	3		1.00	1.50	0.00
50生産設備(金属除く)	5	4	1	0			0.00	0.00	0.00
51生産設備(機械)	12	11	1	43	43		3.58	3.91	0.00
52金属材料製造等	43	37	6	118	99	19	2.74	2.68	3.17
54製品製造・加工処理	40	26	14	145	99	46	3.63	3.81	3.29
57機械組立の職業	77	61	16	60	46	14	0.78	0.75	0.88
60機械整備・修理の職業	17	17	0	77	77		4.53	4.53	
61製品検査(金属)	11	8	3	9	8	1	0.82	1.00	0.33
62製品検査(金属除く)	10	6	4	18	16	2	1.80	2.67	0.50
63機械検査の職業	14	11	3	2	2		0.14	0.18	0.00
64生産関連・生産類似	7	6	1	17	17		2.43	2.83	0.00
I輸送・機械運転の職業	80	72	8	315	291	24	3.94	4.04	3.00
65鉄道運転の職業	0			0					
66自動車運転の職業	51	44	7	168	144	24	3.29	3.27	3.43
67船舶・航空機運転	0			0					
68その他の輸送の職業	4	4		0			0.00	0.00	
69定置・建設機械運転	25	24	1	147	147		5.88	6.13	0.00
J建設・採掘の職業	114	113	1	813	812	1	7.13	7.19	1.00
70建設躯体工事の職業	2	2		70	70		35.00	35.00	
71建設の職業	9	9		81	80	1	9.00	8.89	
72電気工事の職業	6	6		75	75		12.50	12.50	
73土木の職業	97	96	1	587	587		6.05	6.11	0.00
74採掘の職業	0			0					
K運搬・清掃等の職業	169	87	82	242	145	97	1.43	1.67	1.18
75運搬の職業	25	19	6	67	49	18	2.68	2.58	3.00
76清掃の職業	54	15	39	112	61	51	2.07	4.07	1.31
77包装の職業	5	3	2	6		6	1.20	0.00	3.00
78その他の運搬等の職業	85	50	35	57	35	22	0.67	0.70	0.63
分類不能の職業	15	8	7	0			0.00	0.00	0.00



二本松所 職業別(常用計)	26.11月								
	有効求職			有効求人			有効求人倍率		
	計	一般	パート	計	一般	パート	計	一般	パート
職業計	1,221	889	332	1,931	1,355	576	1.58	1.52	1.73
A管理的職業	5	5		3	3		0.60	0.60	#DIV/0!
B専門的・技術的職業	86	71	15	263	225	38	3.06	3.17	2.53
07開発技術者	5	5	0	11	11		2.20	2.20	
08製造技術者	10	9	1	2	2		0.20	0.22	0.00
09建築・土木技術者等	8	7	1	72	72		9.00	10.29	0.00
10情報処理・通信技術者	1	1		3	3		3.00	3.00	
11その他の技術者	2	2		1	1		0.50	0.50	
12医師、薬剤師等	0			3	2	1			
13保健師、助産師等	13	6	7	78	62	16	6.00	10.33	2.29
14医療技術者	3	2	1	20	14	6	6.67	7.00	6.00
15その他の保健医療	7	7		12	10	2	1.71	1.43	
16社会福祉の専門的職業	16	12	4	44	34	10	2.75	2.83	2.50
22美術家、デザイナー等	9	9		1	1		0.11	0.11	
05.06.17～21.23.24その他	12	11	1	16	13	3	1.33	1.18	3.00
C事務的職業	296	217	79	229	91	138	0.77	0.42	1.75
25一般事務員	264	191	73	177	48	129	0.67	0.25	1.77
26会計事務員	11	11		16	12	4	1.45	1.09	
27生産関連事務員	8	6	2	22	21	1	2.75	3.50	0.50
28営業・販売関連事務員	9	7	2	2	2		0.22	0.29	0.00
29外勤事務員	0			3	1	2			
30運輸・郵便事務	1	1	0	9	7	2	9.00	7.00	
31事務用機器操作の職業	3	1	2	0			0.00	0.00	0.00
D販売の職業	81	53	28	159	79	80	1.96	1.49	2.86
32商品販売の職業	58	32	26	99	30	69	1.71	0.94	2.65
33販売類似の職業	1	0	1	2	2		2.00		0.00
34営業の職業	22	21	1	58	47	11	2.64	2.24	11.00
Eサービスの職業	116	75	41	286	137	149	2.47	1.83	3.63
35家庭生活支援サービス	0			0					
36介護サービスの職業	48	38	10	128	84	44	2.67	2.21	4.40
37保健医療サービス	7	4	3	13	8	5	1.86	2.00	1.67
38生活衛生サービス	7	4	3	2	2		0.29	0.50	0.00
39飲食物調理の職業	32	14	18	35	15	20	1.09	1.07	1.11
40接客・給仕の職業	16	11	5	86	19	67	5.38	1.73	13.40
41居住施設・ビルの管理	2	2	0	2	1	1	1.00	0.50	
42その他のサービス	4	2	2	20	8	12	5.00	4.00	6.00
F保安の職業	11	9	2	47	37	10	4.27	4.11	5.00
G農林漁業の職業	9	5	4	10	9	1	1.11	1.80	0.25
H生産工程の職業	255	210	45	294	233	61	1.15	1.11	1.36
49生産設備(金属)	11	9	2	0			0.00	0.00	0.00
50生産設備(金属除く)	4	3	1	1	1		0.25	0.33	0.00
51生産設備(機械)	6	6		0			0.00	0.00	
52金属材料製造等	35	34	1	64	59	5	1.83	1.74	5.00
54製品製造・加工処理	55	40	15	133	93	40	2.42	2.33	2.67
57機械組立の職業	85	68	17	28	21	7	0.33	0.31	0.41
60機械整備・修理の職業	19	18	1	14	14		0.74	0.78	0.00
61製品検査(金属)	2	2	0	2	2		1.00	1.00	
62製品検査(金属除く)	5	3	2	25	18	7	5.00	6.00	3.50
63機械検査の職業	10	6	4	5	5		0.50	0.83	0.00
64生産関連・生産類似	23	21	2	22	20	2	0.96	0.95	1.00
I輸送・機械運転の職業	70	63	7	196	179	17	2.80	2.84	2.43
65鉄道運転の職業	0			0					
66自動車運転の職業	45	40	5	164	150	14	3.64	3.75	2.80
67船舶・航空機運転	0			0					
68その他の輸送の職業	13	12	1	4	1	3	0.31	0.08	3.00
69定置・建設機械運転	12	11	1	28	28		2.33	2.55	0.00
J建設・採掘の職業	76	71	5	267	267		3.51	3.76	0.00
70建設躯体工事の職業	3	3		55	55		18.33	18.33	
71建設の職業	12	12		35	35		2.92	2.92	
72電気工事の職業	8	8		41	41		5.13	5.13	
73土木の職業	53	48	5	136	136		2.57	2.83	0.00
74採掘の職業	0	0		0					
K運搬・清掃等の職業	175	84	91	177	95	82	1.01	1.13	0.90
75運搬の職業	44	32	12	83	59	24	1.89	1.84	2.00
76清掃の職業	38	11	27	25	6	19	0.66	0.55	0.70
77包装の職業	5	3	2	11	9	2	2.20	3.00	1.00
78その他の運搬等の職業	88	38	50	58	21	37	0.66	0.55	0.74
分類不能の職業	41	26	15	0			0.00	0.00	0.00