



平成26年9月30日公表

平成26年 8月分

公共職業安定所業務取扱月報

福島労働局職業安定部

目 次

- 1. 概況
- 2. グラフでみる労働市場
- 3. 新規求人・新規求職の対前年同月増減率の推移
- 4. 雇用保険 受給資格決定件数・受給者実人員の推移
- 5. 一般職業紹介状況
- 6. 雇用保険業務概況
- 7. 職業別有効求職・有効求人バランスシート

本月報から抜粋して利用する場合には「公共職業安定所業務取扱月報から抜粋(または作成)」とご記入願います。

また、本月報に対するお問い合わせは福島労働局職業安定部(職業安定課地方労働市場情報官:電話024-529-5338)まで願います。

1. 概 況 (学卒を除きパートを含む)

8月の新規求人数は、前年同月比で2.5%の減少となった。

新規求職申込件数は、前年同月比で▲7.0%の減少となった。

新規求人倍率(季節調整値)は1.78倍と前月を▲0.10ポイント下回り、前年同月(原数値)は0.09ポイント上回った。

また、有効求人倍率(季節調整値)は1.41倍と前月を▲0.02ポイント下回り、前年同月(原数値)は0.16ポイント上回った。

■ 求 人

新規求人数は14,803人で前年同月比2.5%(▲386人)の減少となった。

《対前年同月増減数順》

増加した主な産業と対前年同月増加率・増加数		減少した主な産業と対前年同月減少率・減少数	
建設業	9.0% 193	製造業	1.2% 19
医療、福祉	7.5% 156	生活関連サービス業、娯楽業	7.1% 40
運輸業、郵便業	▲7.9% ▲57	卸売、小売業	▲6.2% ▲159
サービス業	▲24.6% ▲789	宿泊業、飲食サービス業	4.8% 39

(規模別)

規 模	前年同月比	規 模	前年同月比
29人以下	▲1.2%	300人～499人	▲44.6%
30人～99人	▲3.2%	500人～999人	▲23.7%
100～299人	▲3.6%	1,000人以上	77.0%

新規求人のうち、一般は10,745人で前年同月▲0.8%(▲89人)の増加となり、パートタイムは4,058人で前年同月比▲6.8%(▲297人)の減少となった。

月間有効求人数は42,166人で前年同月比1.4%(582人)の増加となった。

■ 求 職

新規求職申込件数は、7,205件で前年同月比▲7.0%(▲543件)の減少となった。

このうち45歳以上の者の割合は、36.4%(前年同月差1.9ポイント上昇)、雇用保険の一般受給資格決定者の割合は、21.4%(同▲1.2ポイント低下)となった。

月間有効求職者数は29,231人で前年同月比▲10.2%(▲3,318人)減少となった。

このうち、45歳以上の者の割合は、41.4%(前年同月0.5ポイント上昇)、雇用保険の受給者実人員の割合は、23.8%(同▲3.3ポイント低下)を占めている。

■ 就 職

就職件数は2,697件で前年同月比▲10.8%(▲326件)減少となった。

このうち、45歳以上の者の割合は、35.0%(前年同月差3.7ポイント上昇)となった。

■ 求 人 倍 率

(原数値)

項 目	当月	前月	前年同月	対前月差 (ポイント)	対前年同月差 (ポイント)
新規求人倍率(倍)	2.05	2.10	1.96	▲0.05	0.09
有効求人倍率(倍)	1.44	1.40	1.28	0.04	0.16

(季節調整値)

項 目	当月	前月	前年同月	対前月差 (ポイント)	対前年同月差 (ポイント)
新規求人倍率(倍)	1.78	1.88	1.74	▲0.10	0.04
有効求人倍率(倍)	1.41	1.43	1.25	▲0.02	0.16

※求人倍率(季節調整値):平成25年12月以前は遡及改訂数値。

主要項目別推移 (各年8月分)

項 目	22年8月	23年8月	24年8月	25年8月	26年8月	22年度比
新規求人数(人)	8,608	12,779	14,854	15,189	14,803	72.0%
月間有効求人数(人)	19,914	30,674	38,870	41,584	42,166	111.7%
新規求職申込件数(件)	10,514	10,778	8,565	7,748	7,205	▲31.5%
月間有効求職者数(人)	45,369	47,459	36,959	32,549	29,231	▲35.6%
就職件数(件)	3,308	4,387	3,312	3,023	2,697	▲18.5%

2. グラフでみる労働市場 (学卒を除きパートを含む)

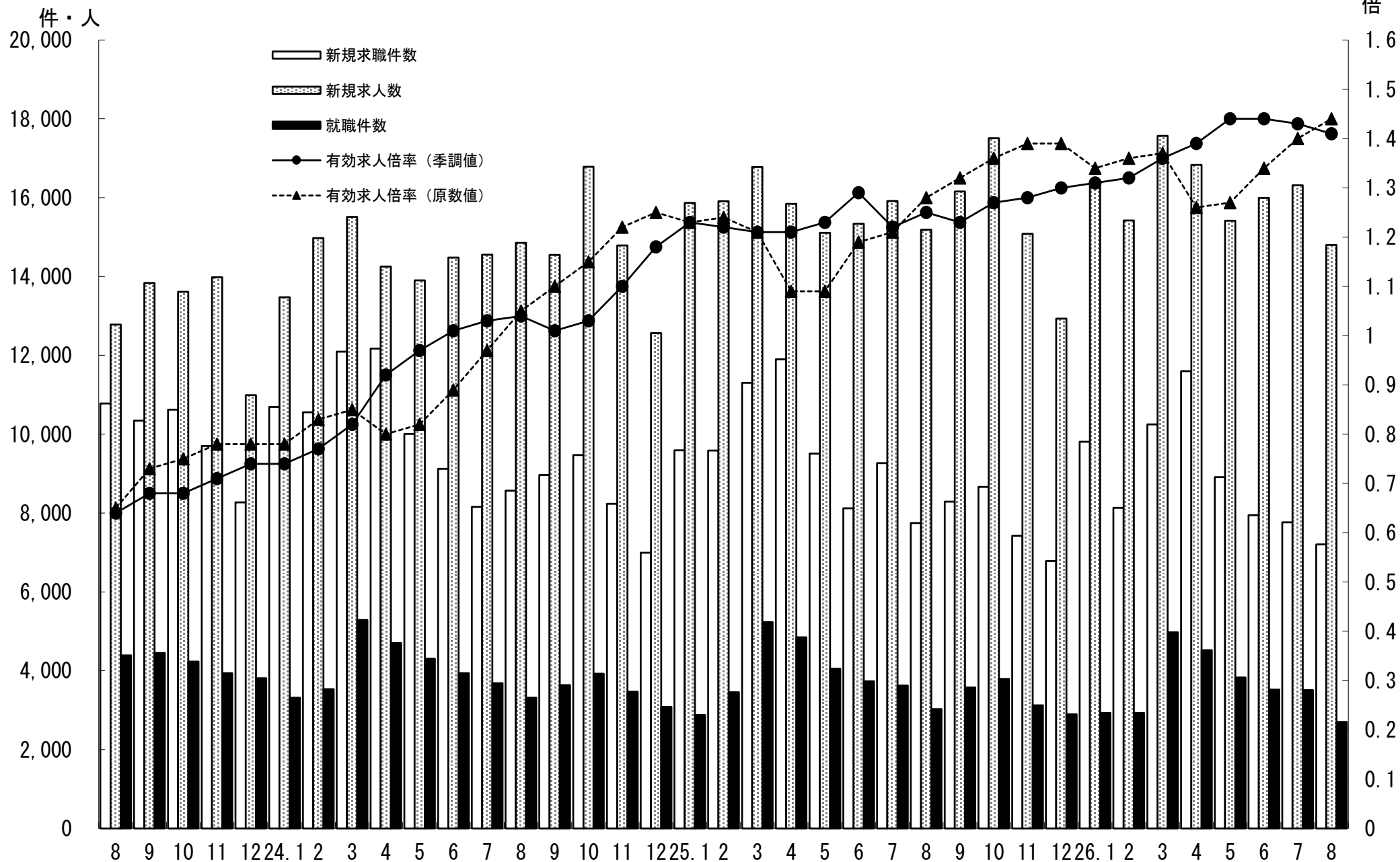

3. 新規求人・新規求職の対前年同月増減率の推移 (学卒を除きパートを含む)

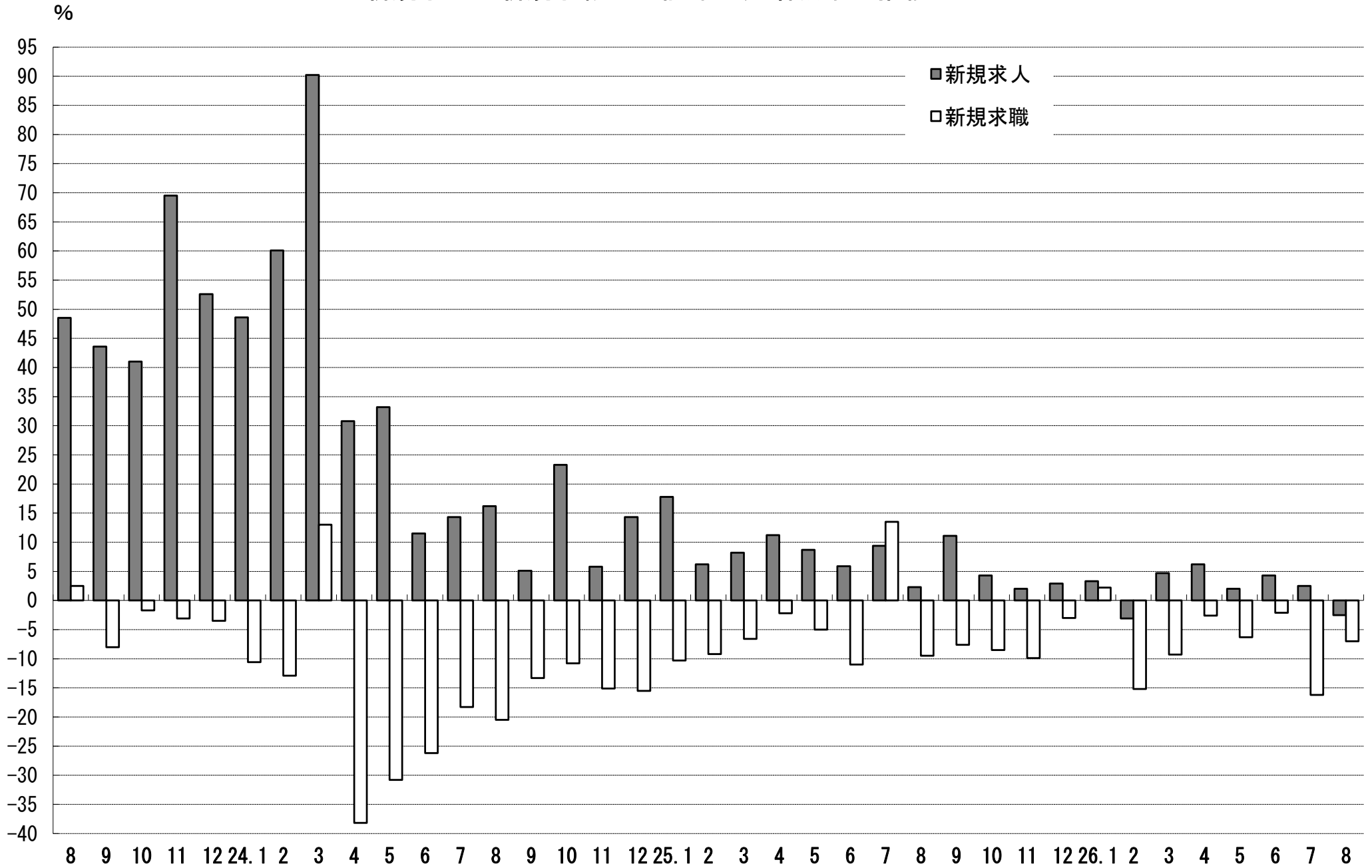

4. 雇用保険 受給資格決定件数・受給者実人員の推移

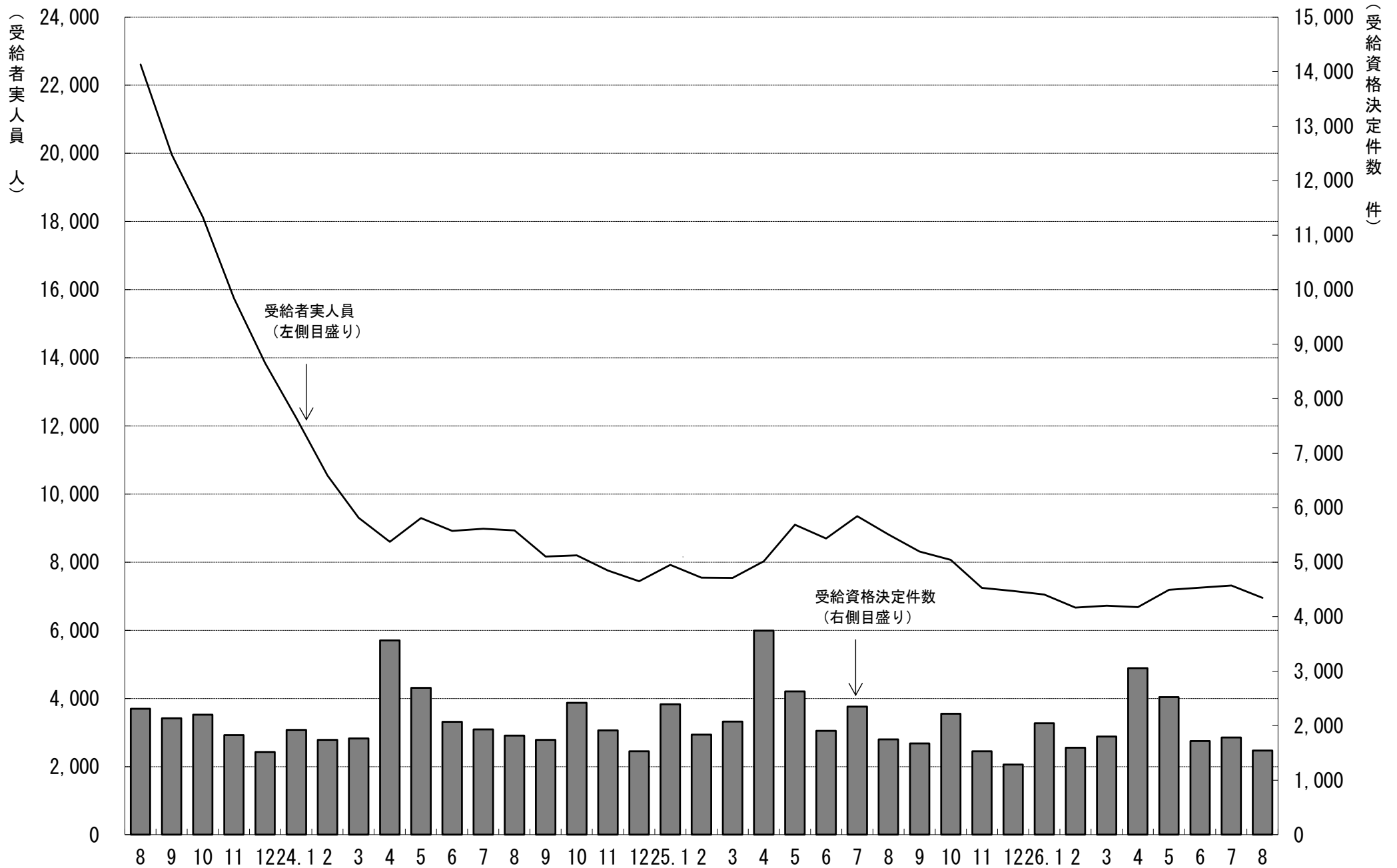

5. 一般職業紹介状況

(学卒を除きパートを含む)

平成26年8月分

項目別	安定所別	前年同月 (25年8月)	前月 (26年7月)	本月 (26年8月)	県北計						県中・県南			中通り計	会津計 会津若松	浜通り計	
					福島		二本松				郡山	白河	須賀川			平	相双
求	新規求職申込件数(件)	7,748	7,765	7,205	1,420	308	1,728	1,627	452	444	2,523	4,251	1,152	1,376	426	1,802	
	うち 常用	7,723	7,739	7,172	1,411	307	1,718	1,622	448	444	2,514	4,232	1,147	1,370	423	1,793	
	うち 中高年齢者	2,675	2,872	2,620	490	125	615	570	148	148	866	1,481	457	491	191	682	
	雇用保険受給資格決定件数	1,751	1,783	1,543	290	71	361	334	110	91	535	896	253	300	94	394	
職	月間有効求職者数(人)	32,549	30,713	29,231	5,893	1,358	7,251	6,666	1,980	1,972	10,618	17,869	4,421	5,439	1,502	6,941	
	うち 常用	32,482	30,612	29,138	5,876	1,355	7,231	6,642	1,971	1,972	10,585	17,816	4,408	5,419	1,495	6,914	
	うち 中高年齢者	13,304	12,742	12,104	2,356	582	2,938	2,644	819	764	4,227	7,165	2,045	2,157	737	2,894	
	雇用保険受給者実人員	8,816	7,312	6,956	1,470	365	1,835	1,433	516	445	2,394	4,229	1,043	1,315	369	1,684	
求 人	新規求人数(人)	15,189	16,316	14,803	2,660	671	3,331	3,304	1,235	875	5,414	8,745	1,798	3,131	1,129	4,260	
	うち 常用	13,333	14,386	12,905	2,321	590	2,911	2,921	978	723	4,622	7,533	1,557	2,777	1,038	3,815	
	月間有効求人数	41,584	42,898	42,166	7,737	1,961	9,698	10,362	2,859	2,139	15,360	25,058	4,713	8,800	3,595	12,395	
就 職	うち 常用	37,059	38,268	37,412	6,807	1,776	8,583	9,398	2,369	1,869	13,636	22,219	4,213	7,686	3,294	10,980	
	就職件数(件)	3,023	3,510	2,697	466	128	594	514	197	224	935	1,529	461	485	222	707	
	うち 常用	2,701	3,166	2,391	408	109	517	463	177	203	843	1,360	410	443	178	621	
	うち 中高年齢者	946	1,204	945	173	50	223	174	53	65	292	515	175	160	95	255	
	うち (保)受給者	689	714	586	101	26	127	129	38	42	209	336	89	105	56	161	
うち他県への就職件数	281	341	256	56	7	63	68	15	18	101	164	30	40	22	62		
充 足	充足数(人)	2,963	3,379	2,648	477	110	587	518	207	172	897	1,484	440	463	261	724	
	うち 常用	2,664	3,059	2,345	410	99	509	458	183	163	804	1,313	393	429	210	639	
	うち他県からの充足数	245	245	234	45	2	47	42	15	11	68	115	21	49	49	98	
比 率	新規求人倍率(倍)	1.74	1.88	1.78	1.87	2.18	1.93	2.03	2.73	1.97	2.15	2.06	1.56	2.28	2.65	2.36	
	有効求人倍率(倍)	1.25	1.43	1.41	1.31	1.44	1.34	1.55	1.44	1.08	1.45	1.40	1.07	1.62	2.39	1.79	
	就職率(%)	39.0	45.2	37.4	32.8	41.6	34.4	31.6	43.6	50.5	37.1	36.0	40.0	35.2	52.1	39.2	
	うち中高年齢者の就職率	35.4	41.9	36.1	35.3	40.0	36.3	30.5	35.8	43.9	33.7	34.8	38.3	32.6	49.7	37.4	
充足率(%)	19.5	20.7	17.9	17.9	16.4	17.6	15.7	16.8	19.7	16.6	17.0	24.5	14.8	23.1	17.0		

※県の有効求人倍率及び新規求人倍率は季節調整値、公共職業安定所の有効求人倍率及び新規求人倍率は原数値。

※就職率は新規求職者数ベース、充足率は新規求人数ベース

※雇用保険受給資格決定件数及び雇用保険受給者実人員の本月、前月、前年同月の合計欄には、運輸支局取扱分を含む。

6. 雇用保険業務概況

平成26年8月分

項目別		安定所別		前年同月 (25年8月)	前月 (26年7月)	本月 (26年8月)	福 島	平	会津若松	郡	山 白	河 須 賀 川	二 本 松 相	双 運 輸 支 局		
		23年度計	24年度計													
適 用	新規適用事業所数	1,593	1,749	1,798	144	186	112	22	29	8	22	7	8	6	10	0
	廃止事業所数	1,107	1,030	1,094	80	71	75	38	7	5	13	1	2	1	8	0
	月末事業所数	31,182	31,916	32,633	32,422	33,018	33,055	6,090	6,153	5,228	6,782	2,185	2,072	1,411	3,134	0
	資格取得者数	110,394	113,289	114,789	7,661	9,622	7,542	1,360	1,525	790	2,162	463	387	268	587	0
	資格喪失者数	116,334	101,626	100,845	7,041	8,790	7,114	1,470	1,314	835	1,985	436	320	272	482	0
	月末被保険者数	509,654	519,702	532,134	531,445	544,144	544,395	111,665	90,195	71,255	143,748	38,991	31,223	22,654	34,664	0
	離職票交付枚数	78,104	60,147	59,179	3,887	4,786	3,801	752	663	564	1,051	253	152	143	223	0
	うち 高 齢	1,878	1,814	2,122	100	159	128	33	20	14	41	3	6	4	7	0
	うち 特 例	1,759	1,677	1,628	4	8	1	0	0	1	0	0	0	0	0	0
	うち 短 時 間	0	0	0	0	0	0	0	0	0	0	0	0	0	0	0
給 一 般	受給資格決定件数	43,783	25,991	24,533	1,751	1,783	1,543	290	300	253	334	110	91	71	94	0
	初回受給者数	40,238	21,458	20,653	1,641	1,670	1,473	288	321	233	272	129	100	48	82	0
	受給者実人員	17,821	8,275	7,935	8,816	7,312	6,956	1,470	1,315	1,043	1,433	516	445	365	369	0
	給付延日数	5,581,275	2,444,743	2,379,667	221,805	198,647	163,132	34,547	31,058	24,324	34,338	11,508	9,930	8,765	8,662	0
	支給終了者数	30,274	16,508	15,136	1,573	1,273	1,241	266	208	190	267	83	77	70	80	0
	支給金額(千円)	24,438,035	11,321,283	11,155,166	1,050,217	913,317	753,426	159,856	141,771	114,254	158,729	54,559	44,916	39,339	40,002	0
	給付制限件数	10,220	10,417	10,784	824	931	736	160	154	114	156	32	51	29	40	0
付 例	受給資格決定件数	1,827	1,760	1,673	3	4	2	0	1	1	0	0	0	0	0	0
	受給者数	1,822	1,759	1,710	4	7	2	0	0	2	0	0	0	0	0	0
	支給金額(千円)	323,605	315,805	306,566	670	1,342	346	0	0	346	0	0	0	0	0	0
	給付制限件数	4	5	3	0	0	0	0	0	0	0	0	0	0	0	0

※ 支給金額は千円未満四捨五入のため、県計とは一致しないことがある。

※ 年度計の適用事業所数、被保険者数は各年度3月末日現在の数

福島労働局 職業別(常用計)	26. 8月								
	有効求職			有効求人			有効求人倍率		
	計	一般	パート	計	一般	パート	計	一般	パート
職業計	29,138	21,300	7,838	37,412	26,877	10,535	1.28	1.26	1.34
A管理的職業	109	97	12	116	116		1.06	1.20	0.00
B専門的・技術的職業	2987	2,344	643	6,018	4,849	1,169	2.01	2.07	1.82
07開発技術者	146	141	5	293	293		2.01	2.08	0.00
08製造技術者	345	317	28	139	126	13	0.40	0.40	0.46
09建築・土木技術者等	194	181	13	1,006	1,000	6	5.19	5.52	0.46
10情報処理・通信技術者	194	189	5	247	234	13	1.27	1.24	2.60
11その他の技術者	39	35	4	28	26	2	0.72	0.74	0.50
12医師、薬剤師等	30	20	10	540	310	230	18.00	15.50	23.00
13保健師、助産師等	563	345	218	1,502	1,159	343	2.67	3.36	1.57
14医療技術者	137	99	38	441	333	108	3.22	3.36	2.84
15その他の保健医療	169	142	27	210	174	36	1.24	1.23	1.33
16社会福祉の専門的職業	545	357	188	959	749	210	1.76	2.10	1.12
22美術家、デザイナー等	152	142	10	105	76	29	0.69	0.54	2.90
05.06.17～21.23.24その他	473	376	97	548	369	179	1.16	0.98	1.85
C事務的職業	8104	6,035	2,069	3,298	2,294	1,004	0.41	0.38	0.49
25一般事務員	7167	5,261	1,906	2,241	1,562	679	0.31	0.30	0.36
26会計事務員	310	260	50	243	193	50	0.78	0.74	1.00
27生産関連事務員	224	190	34	337	219	118	1.50	1.15	3.47
28営業・販売関連事務員	290	248	42	282	223	59	0.97	0.90	1.40
29外勤事務員	7	6	1	18	8	10	2.57	1.33	10.00
30運輸・郵便事務	36	28	8	97	68	29	2.69	2.43	3.63
31事務用機器操作の職業	70	42	28	80	21	59	1.14	0.50	2.11
D販売の職業	2605	1,814	791	3,899	2,281	1,618	1.50	1.26	2.05
32商品販売の職業	1807	1,080	727	2,637	1,083	1,554	1.46	1.00	2.14
33販売類似の職業	66	47	19	67	57	10	1.02	1.21	0.53
34営業の職業	732	687	45	1,195	1,141	54	1.63	1.66	1.20
Eサービスの職業	3430	2,153	1,277	7,937	4,235	3,702	2.31	1.97	2.90
35家庭生活支援サービス	21	9	12	32	6	26	1.52	0.67	2.17
36介護サービスの職業	1107	770	337	3,143	2,120	1,023	2.84	2.75	3.04
37保健医療サービス	206	139	67	368	289	79	1.79	2.08	1.18
38生活衛生サービス	209	144	65	434	275	159	2.08	1.91	2.45
39飲食物調理の職業	855	430	425	1,641	672	969	1.92	1.56	2.28
40接客・給仕の職業	721	461	260	1,931	691	1,240	2.68	1.50	4.77
41居住施設・ビルの管理	77	56	21	76	35	41	0.99	0.63	1.95
42その他のサービス	234	144	90	312	147	165	1.33	1.02	1.83
F保安の職業	186	147	39	1,645	1,303	342	8.84	8.86	8.77
G農林漁業の職業	251	175	76	279	212	67	1.11	1.21	0.88
H生産工程の職業	4722	3,884	838	4,609	3,822	787	0.98	0.98	0.94
49生産設備(金属)	50	45	5	36	36		0.72	0.80	0.00
50生産設備(金属除く)	76	70	6	25	25		0.33	0.36	0.00
51生産設備(機械)	103	97	6	71	60	11	0.69	0.62	1.83
52金属材料製造等	607	576	31	980	918	62	1.61	1.59	2.00
54製品製造・加工処理	1218	857	361	1,699	1,209	490	1.39	1.41	1.36
57機械組立の職業	1813	1,538	275	727	612	115	0.40	0.40	0.42
60機械整備・修理の職業	286	268	18	448	436	12	1.57	1.63	0.67
61製品検査(金属)	95	75	20	63	50	13	0.66	0.67	0.65
62製品検査(金属除く)	111	68	43	213	172	41	1.92	2.53	0.95
63機械検査の職業	192	139	53	137	109	28	0.71	0.78	0.53
64生産関連・生産類似	171	151	20	210	195	15	1.23	1.29	0.75
I輸送・機械運転の職業	1186	1,047	139	2,415	2,194	221	2.04	2.10	1.59
65鉄道運転の職業	0			0					
66自動車運転の職業	815	707	108	1,915	1,717	198	2.35	2.43	1.83
67船舶・航空機運転	0			0					
68その他の輸送の職業	125	114	11	62	53	9	0.50	0.46	0.82
69定置・建設機械運転	246	226	20	438	424	14	1.78	1.88	0.70
J建設・採掘の職業	1069	1,006	63	4,272	4,243	29	4.00	4.22	0.46
70建設躯体工事の職業	41	40	1	485	484	1	11.83	12.10	1.00
71建設の職業	174	162	12	635	627	8	3.65	3.87	0.67
72電気工事の職業	153	144	9	400	398	2	2.61	2.76	0.22
73土木の職業	699	658	41	2,745	2,727	18	3.93	4.14	0.44
74採掘の職業	2	2		7	7		3.50	3.50	
K運搬・清掃等の職業	3941	2,233	1,708	2,924	1,328	1,596	0.74	0.59	0.93
75運搬の職業	947	749	198	954	672	282	1.01	0.90	1.42
76清掃の職業	791	301	490	1,228	381	847	1.55	1.27	1.73
77包装の職業	65	25	40	121	49	72	1.86	1.96	1.80
78その他の運搬等の職業	2138	1,158	980	621	226	395	0.29	0.20	0.40
分類不能の職業	548	365	183	0			0.00	0.00	0.00

福島所 職業別(常用計)	26. 8月								
	有効求職			有効求人			有効求人倍率		
	計	一般	パート	計	一般	パート	計	一般	パート
職業計	5,876	4,318	1,558	6,807	4,744	2,063	1.16	1.10	1.32
A管理的職業	32	27	5	24	24	0	0.75	0.89	0.00
B専門的・技術的職業	638	479	159	1,027	841	186	1.61	1.76	1.17
07開発技術者	29	27	2	32	32	0	1.10	1.19	0.00
08製造技術者	51	45	6	26	24	2	0.51	0.53	0.33
09建築・土木技術者等	27	25	2	179	176	3	6.63	7.04	1.50
10情報処理・通信技術者	52	51	1	23	21	2	0.44	0.41	2.00
11その他の技術者	7	7	0	4	4	0	0.57	0.57	
12医師、薬剤師等	6	4	2	45	37	8	7.50	9.25	4.00
13保健師、助産師等	136	71	65	322	239	83	2.37	3.37	1.28
14医療技術者	28	18	10	77	58	19	2.75	3.22	1.90
15その他の保健医療	40	34	6	32	26	6	0.80	0.76	1.00
16社会福祉の専門的職業	119	77	42	168	136	32	1.41	1.77	0.76
22美術家、デザイナー等	31	27	4	13	12	1	0.42	0.44	0.25
05.06.17～21.23.24その他	112	93	19	106	76	30	0.95	0.82	1.58
C事務的職業	1912	1,421	491	759	515	244	0.40	0.36	0.50
25一般事務員	1718	1,260	458	539	374	165	0.31	0.30	0.36
26会計事務員	68	59	9	46	38	8	0.68	0.64	0.89
27生産関連事務員	42	35	7	85	37	48	2.02	1.06	6.86
28営業・販売関連事務員	59	51	8	56	41	15	0.95	0.80	1.88
29外勤事務員	2	1	1	1	1	0	0.50	1.00	0.00
30運輸・郵便事務	6	3	3	20	17	3	3.33	5.67	1.00
31事務用機器操作の職業	17	12	5	12	7	5	0.71	0.58	1.00
D販売の職業	533	364	169	583	362	221	1.09	0.99	1.31
32商品販売の職業	339	196	143	354	142	212	1.04	0.72	1.48
33販売類似的職業	32	17	15	22	14	8	0.69	0.82	0.53
34営業の職業	162	151	11	207	206	1	1.28	1.36	0.09
Eサービスの職業	639	397	242	1,558	841	717	2.44	2.12	2.96
35家庭生活支援サービス	4	2	2	13	0	13	3.25	0.00	6.50
36介護サービスの職業	229	158	71	615	399	216	2.69	2.53	3.04
37保健医療サービス	54	34	20	78	61	17	1.44	1.79	0.85
38生活衛生サービス	32	22	10	45	35	10	1.41	1.59	1.00
39飲食物調理の職業	156	81	75	354	181	173	2.27	2.23	2.31
40接客・給仕の職業	104	66	38	368	118	250	3.54	1.79	6.58
41居住施設・ビルの管理	23	15	8	23	11	12	1.00	0.73	1.50
42その他のサービス	37	19	18	62	36	26	1.68	1.89	1.44
F保安の職業	48	36	12	487	411	76	10.15	11.42	6.33
G農林漁業の職業	50	32	18	49	27	22	0.98	0.84	1.22
H生産工程の職業	792	669	123	612	532	80	0.77	0.80	0.65
49生産設備(金属)	7	7	0	5	5	0	0.71	0.71	
50生産設備(金属除く)	24	22	2	6	6	0	0.25	0.27	0.00
51生産設備(機械)	29	28	1	3	3	0	0.10	0.11	0.00
52金属材料製造等	88	82	6	85	85	0	0.97	1.04	0.00
54製品製造・加工処理	201	146	55	275	204	71	1.37	1.40	1.29
57機械組立の職業	303	264	39	95	90	5	0.31	0.34	0.13
60機械整備・修理の職業	45	42	3	72	72	0	1.60	1.71	0.00
61製品検査(金属)	8	7	1	5	4	1	0.63	0.57	1.00
62製品検査(金属除く)	19	11	8	18	17	1	0.95	1.55	0.13
63機械検査の職業	19	15	4	11	10	1	0.58	0.67	0.25
64生産関連・生産類似	49	45	4	37	36	1	0.76	0.80	0.25
I輸送・機械運転の職業	223	196	27	498	467	31	2.23	2.38	1.15
65鉄道運転の職業	0	0	0	0	0	0			
66自動車運転の職業	144	124	20	403	378	25	2.80	3.05	1.25
67船舶・航空機運転	0	0	0	0	0	0			
68その他の輸送の職業	33	30	3	21	16	5	0.64	0.53	1.67
69定置・建設機械運転	46	42	4	74	73	1	1.61	1.74	0.25
J建設・採掘の職業	189	178	11	536	529	7	2.84	2.97	0.64
70建設躯体工事の職業	8	7	1	60	60	0	7.50	8.57	0.00
71建設の職業	37	33	4	112	112	0	3.03	3.39	0.00
72電気工事の職業	37	35	2	53	53	0	1.43	1.51	0.00
73土木の職業	107	103	4	308	301	7	2.88	2.92	1.75
74採掘の職業	0	0	0	3	3	0			
K運搬・清掃等の職業	655	404	251	674	195	479	1.03	0.48	1.91
75運搬の職業	166	141	25	167	100	67	1.01	0.71	2.68
76清掃の職業	112	53	59	308	71	237	2.75	1.34	4.02
77包装の職業	12	8	4	15	3	12	1.25	0.38	3.00
78その他の運搬等の職業	365	202	163	184	21	163	0.50	0.10	1.00
分類不能の職業	165	115	50	0	0	0	0.00	0.00	0.00

平所 職業別(常用計)	26. 8月								
	有効求職			有効求人			有効求人倍率		
	計	一般	パート	計	一般	パート	計	一般	パート
職業計	5,419	3,883	1,536	7,686	5,410	2,276	1.42	1.39	1.48
A管理的職業	16	13	3	18	18		1.13	1.38	0.00
B専門的・技術的職業	534	406	128	1,255	996	259	2.35	2.45	2.02
07開発技術者	36	34	2	59	59		1.64	1.74	0.00
08製造技術者	81	74	7	36	36		0.44	0.49	0.00
09建築・土木技術者等	47	44	3	150	150		3.19	3.41	0.00
10情報処理・通信技術者	22	21	1	59	59		2.68	2.81	0.00
11その他の技術者	7	4	3	6	6		0.86	1.50	0.00
12医師、薬剤師等	3	2	1	56	38	18	18.67	19.00	18.00
13保健師、助産師等	98	57	41	355	251	104	3.62	4.40	2.54
14医療技術者	15	12	3	118	91	27	7.87	7.58	9.00
15その他の保健医療	26	19	7	72	58	14	2.77	3.05	2.00
16社会福祉の専門的職業	109	71	38	214	155	59	1.96	2.18	1.55
22美術家、デザイナー等	22	20	2	31	21	10	1.41	1.05	5.00
05.06.17～21.23.24その他	68	48	20	99	72	27	1.46	1.50	1.35
C事務的職業	1,428	1,051	377	607	437	170	0.43	0.42	0.45
25一般事務員	1,256	908	348	425	290	135	0.34	0.32	0.39
26会計事務員	64	49	15	35	25	10	0.55	0.51	0.67
27生産関連事務員	37	33	4	32	23	9	0.86	0.70	2.25
28営業・販売関連事務員	58	50	8	78	69	9	1.34	1.38	1.13
29外勤事務員	1	1		5	2	3	5.00	2.00	
30運輸・郵便事務	4	4		19	18	1	4.75	4.50	
31事務用機器操作の職業	8	6	2	13	10	3	1.63	1.67	1.50
D販売の職業	471	312	159	756	480	276	1.61	1.54	1.74
32商品販売の職業	353	201	152	498	233	265	1.41	1.16	1.74
33販売類似的職業	8	7	1	11	11		1.38	1.57	0.00
34営業の職業	110	104	6	247	236	11	2.25	2.27	1.83
Eサービスの職業	729	435	294	1,956	907	1,049	2.68	2.09	3.57
35家庭生活支援サービス	9	2	7	8	1	7	0.89	0.50	1.00
36介護サービスの職業	229	151	78	791	450	341	3.45	2.98	4.37
37保健医療サービス	61	39	22	123	102	21	2.02	2.62	0.95
38生活衛生サービス	49	34	15	118	64	54	2.41	1.88	3.60
39飲食物調理の職業	178	87	91	437	129	308	2.46	1.48	3.38
40接客・給仕の職業	148	90	58	388	117	271	2.62	1.30	4.67
41居住施設・ビルの管理	13	8	5	11	10	1	0.85	1.25	0.20
42その他のサービス	42	24	18	80	34	46	1.90	1.42	2.56
F保安の職業	32	26	6	220	186	34	6.88	7.15	5.67
G農林漁業の職業	43	26	17	52	36	16	1.21	1.38	0.94
H生産工程の職業	836	692	144	918	774	144	1.10	1.12	1.00
49生産設備(金属)	9	9		1	1		0.11	0.11	
50生産設備(金属除く)	27	24	3	8	8		0.30	0.33	0.00
51生産設備(機械)	16	16		13	2	11	0.81	0.13	
52金属材料製造等	124	122	2	222	206	16	1.79	1.69	8.00
54製品製造・加工処理	248	182	66	382	292	90	1.54	1.60	1.36
57機械組立の職業	255	213	42	88	74	14	0.35	0.35	0.33
60機械整備・修理の職業	61	55	6	82	80	2	1.34	1.45	0.33
61製品検査(金属)	12	11	1	11	11		0.92	1.00	0.00
62製品検査(金属除く)	11	6	5	46	44	2	4.18	7.33	0.40
63機械検査の職業	44	27	17	33	26	7	0.75	0.96	0.41
64生産関連・生産類似	29	27	2	32	30	2	1.10	1.11	1.00
I輸送・機械運転の職業	298	255	43	418	357	61	1.40	1.40	1.42
65鉄道運転の職業	0			0					
66自動車運転の職業	201	164	37	330	275	55	1.64	1.68	1.49
67船舶・航空機運転	0			0					
68その他の輸送の職業	48	44	4	19	18	1	0.40	0.41	0.25
69定置・建設機械運転	49	47	2	69	64	5	1.41	1.36	2.50
J建設・採掘の職業	238	226	12	943	932	11	3.96	4.12	0.92
70建設躯体工事の職業	7	7		141	141		20.14	20.14	
71建設の職業	24	23	1	134	133	1	5.58	5.78	1.00
72電気工事の職業	43	41	2	107	107		2.49	2.61	0.00
73土木の職業	164	155	9	560	550	10	3.41	3.55	1.11
74採掘の職業	0			1	1				
K運搬・清掃等の職業	741	402	339	543	287	256	0.73	0.71	0.76
75運搬の職業	142	114	28	160	103	57	1.13	0.90	2.04
76清掃の職業	171	64	107	225	73	152	1.32	1.14	1.42
77包装の職業	6	2	4	29	27	2	4.83	13.50	0.50
78その他の運搬等の職業	422	222	200	129	84	45	0.31	0.38	0.23
分類不能の職業	53	39	14	0			0.00	0.00	0.00

会津若松所 職業別(常用計)	26. 8月								
	有効求職			有効求人			有効求人倍率		
	計	一般	パート	計	一般	パート	計	一般	パート
職業計	4,408	3,192	1,216	4,213	2,837	1,376	0.96	0.89	1.13
A管理的職業	14	14		6	6		0.43	0.43	#DIV/0!
B専門的・技術的職業	408	321	87	595	510	85	1.46	1.59	0.98
07開発技術者	13	13		12	12		0.92	0.92	
08製造技術者	38	35	3	4	4		0.11	0.11	0.00
09建築・土木技術者等	19	17	2	101	101		5.32	5.94	0.00
10情報処理・通信技術者	34	33	1	31	31		0.91	0.94	0.00
11その他の技術者	9	9		0			0.00	0.00	
12医師、薬剤師等	2	2	0	4	4		2.00	2.00	
13保健師、助産師等	101	62	39	196	171	25	1.94	2.76	0.64
14医療技術者	17	14	3	38	27	11	2.24	1.93	3.67
15その他の保健医療	21	19	2	17	15	2	0.81	0.79	1.00
16社会福祉の専門的職業	72	49	23	132	113	19	1.83	2.31	0.83
22美術家、デザイナー等	13	12	1	6	5	1	0.46	0.42	1.00
05.06.17～21.23.24その他	69	56	13	54	27	27	0.78	0.48	2.08
C事務的職業	1126	862	264	322	231	91	0.29	0.27	0.34
25一般事務員	1006	764	242	198	139	59	0.20	0.18	0.24
26会計事務員	46	39	7	39	32	7	0.85	0.82	1.00
27生産関連事務員	20	18	2	36	23	13	1.80	1.28	6.50
28営業・販売関連事務員	34	29	5	30	22	8	0.88	0.76	1.60
29外勤事務員	0	0		1	1				
30運輸・郵便事務	9	8	1	16	12	4	1.78	1.50	4.00
31事務用機器操作の職業	11	4	7	2	2		0.18	0.50	0.00
D販売の職業	424	278	146	538	277	261	1.27	1.00	1.79
32商品販売の職業	313	174	139	404	148	256	1.29	0.85	1.84
33販売類似の職業	5	5		6	4	2	1.20	0.80	
34営業の職業	106	99	7	128	125	3	1.21	1.26	0.43
Eサービスの職業	625	405	220	1,170	650	520	1.87	1.60	2.36
35家庭生活支援サービス	3	3		1		1	0.33	0.00	
36介護サービスの職業	171	115	56	337	255	82	1.97	2.22	1.46
37保健医療サービス	20	15	5	52	39	13	2.60	2.60	2.60
38生活衛生サービス	24	16	8	73	40	33	3.04	2.50	4.13
39飲食物調理の職業	164	97	67	187	91	96	1.14	0.94	1.43
40接客・給仕の職業	182	117	65	472	208	264	2.59	1.78	4.06
41居住施設・ビルの管理	11	11		22	5	17	2.00	0.45	
42その他のサービス	50	31	19	26	12	14	0.52	0.39	0.74
F保安の職業	35	29	6	142	100	42	4.06	3.45	7.00
G農林漁業の職業	59	48	11	35	28	7	0.59	0.58	0.64
H生産工程の職業	732	612	120	538	420	118	0.73	0.69	0.98
49生産設備(金属)	2	2		3	3		1.50	1.50	
50生産設備(金属除く)	9	9		2	2		0.22	0.22	
51生産設備(機械)	15	15		0			0.00	0.00	
52金属材料製造等	86	84	2	130	124	6	1.51	1.48	3.00
54製品製造・加工処理	151	104	47	153	94	59	1.01	0.90	1.26
57機械組立の職業	351	293	58	163	127	36	0.46	0.43	0.62
60機械整備・修理の職業	53	53	0	38	38		0.72	0.72	
61製品検査(金属)	9	7	2	3	2	1	0.33	0.29	0.50
62製品検査(金属除く)	8	6	2	16	10	6	2.00	1.67	3.00
63機械検査の職業	23	17	6	13	7	6	0.57	0.41	1.00
64生産関連・生産類似	25	22	3	17	13	4	0.68	0.59	1.33
I輸送・機械運転の職業	133	118	15	185	160	25	1.39	1.36	1.67
65鉄道運転の職業	0			0					
66自動車運転の職業	98	89	9	140	116	24	1.43	1.30	2.67
67船舶・航空機運転	0			0					
68その他の輸送の職業	4	3	1	0			0.00	0.00	0.00
69定置・建設機械運転	31	26	5	45	44	1	1.45	1.69	0.20
J建設・採掘の職業	111	106	5	311	308	3	2.80	2.91	0.60
70建設躯体工事の職業	5	5		56	56		11.20	11.20	
71建設の職業	29	27	2	58	57	1	2.00	2.11	0.50
72電気工事の職業	13	13		30	29	1	2.31	2.23	
73土木の職業	64	61	3	166	165	1	2.59	2.70	0.33
74採掘の職業	0			1	1				
K運搬・清掃等の職業	721	389	332	371	147	224	0.51	0.38	0.67
75運搬の職業	167	128	39	129	91	38	0.77	0.71	0.97
76清掃の職業	158	58	100	191	42	149	1.21	0.72	1.49
77包装の職業	15	6	9	4	1	3	0.27	0.17	0.33
78その他の運搬等の職業	381	197	184	47	13	34	0.12	0.07	0.18
分類不能の職業	20	10	10	0			0.00	0.00	0.00

郡山所 職業別(常用計)	26. 8月								
	有効求職			有効求人			有効求人倍率		
	計	一般	パート	計	一般	パート	計	一般	パート
職業計	6,642	4,998	1,644	9,398	6,734	2,664	1.41	1.35	1.62
A管理的職業	19	18	1	50	50		2.63	2.78	0.00
B専門的・技術的職業	728	585	143	1,740	1,321	419	2.39	2.26	2.93
07開発技術者	34	34		131	131		3.85	3.85	
08製造技術者	54	53	1	44	36	8	0.81	0.68	8.00
09建築・土木技術者等	51	49	2	240	237	3	4.71	4.84	1.50
10情報処理・通信技術者	51	49	2	113	102	11	2.22	2.08	5.50
11その他の技術者	8	8		9	7	2	1.13	0.88	
12医師、薬剤師等	14	9	5	397	203	194	28.36	22.56	38.80
13保健師、助産師等	128	88	40	267	202	65	2.09	2.30	1.63
14医療技術者	45	30	15	97	72	25	2.16	2.40	1.67
15その他の保健医療	44	37	7	47	39	8	1.07	1.05	1.14
16社会福祉の専門的職業	120	75	45	205	153	52	1.71	2.04	1.16
22美術家、デザイナー等	53	52	1	49	37	12	0.92	0.71	12.00
05.06.17～21.23.24その他	126	101	25	141	102	39	1.12	1.01	1.56
C事務的職業	2010	1,500	510	922	595	327	0.46	0.40	0.64
25一般事務員	1773	1,307	466	612	408	204	0.35	0.31	0.44
26会計事務員	72	60	12	57	45	12	0.79	0.75	1.00
27生産関連事務員	55	48	7	94	61	33	1.71	1.27	4.71
28営業・販売関連事務員	78	63	15	87	70	17	1.12	1.11	1.13
29外勤事務員	3	3		4	2	2	1.33	0.67	
30運輸・郵便事務	7	6	1	17	8	9	2.43	1.33	9.00
31事務用機器操作の職業	22	13	9	51	1	50	2.32	0.08	5.56
D販売の職業	660	512	148	1,303	763	540	1.97	1.49	3.65
32商品販売の職業	416	283	133	901	376	525	2.17	1.33	3.95
33販売類似的職業	11	10	1	24	24		2.18	2.40	0.00
34営業の職業	233	219	14	378	363	15	1.62	1.66	1.07
Eサービスの職業	702	461	241	1,754	1,053	701	2.50	2.28	2.91
35家庭生活支援サービス	2	0	2	7	5	2	3.50		1.00
36介護サービスの職業	222	156	66	774	585	189	3.49	3.75	2.86
37保健医療サービス	37	24	13	36	28	8	0.97	1.17	0.62
38生活衛生サービス	74	51	23	164	112	52	2.22	2.20	2.26
39飲食物調理の職業	162	84	78	319	132	187	1.97	1.57	2.40
40接客・給仕の職業	145	97	48	370	151	219	2.55	1.56	4.56
41居住施設・ビルの管理	19	13	6	13	4	9	0.68	0.31	1.50
42その他のサービス	41	36	5	71	36	35	1.73	1.00	7.00
F保安の職業	27	19	8	583	447	136	21.59	23.53	17.00
G農林漁業の職業	33	27	6	38	29	9	1.15	1.07	1.50
H生産工程の職業	1043	874	169	832	685	147	0.80	0.78	0.87
49生産設備(金属)	7	6	1	0			0.00	0.00	0.00
50生産設備(金属除く)	10	10		2	2		0.20	0.20	
51生産設備(機械)	22	21	1	6	6		0.27	0.29	0.00
52金属材料製造等	107	100	7	175	173	2	1.64	1.73	0.29
54製品製造・加工処理	235	154	81	279	172	107	1.19	1.12	1.32
57機械組立の職業	487	427	60	104	94	10	0.21	0.22	0.17
60機械整備・修理の職業	61	60	1	115	111	4	1.89	1.85	4.00
61製品検査(金属)	20	19	1	16	14	2	0.80	0.74	2.00
62製品検査(金属除く)	18	13	5	52	46	6	2.89	3.54	1.20
63機械検査の職業	46	37	9	37	24	13	0.80	0.65	1.44
64生産関連・生産類似	30	27	3	46	43	3	1.53	1.59	1.00
I輸送・機械運転の職業	233	210	23	473	421	52	2.03	2.00	2.26
65鉄道運転の職業	0			0					
66自動車運転の職業	159	141	18	406	358	48	2.55	2.54	2.67
67船舶・航空機運転	0			0					
68その他の輸送の職業	22	19	3	6	6		0.27	0.32	0.00
69定置・建設機械運転	52	50	2	61	57	4	1.17	1.14	2.00
J建設・採掘の職業	265	244	21	1,136	1,136		4.29	4.66	0.00
70建設躯体工事の職業	11	11		91	91		8.27	8.27	
71建設の職業	43	38	5	169	169		3.93	4.45	0.00
72電気工事の職業	30	28	2	82	82		2.73	2.93	0.00
73土木の職業	181	167	14	792	792		4.38	4.74	0.00
74採掘の職業	0			2	2				
K運搬・清掃等の職業	868	506	362	567	234	333	0.65	0.46	0.92
75運搬の職業	267	208	59	176	139	37	0.66	0.67	0.63
76清掃の職業	155	60	95	236	67	169	1.52	1.12	1.78
77包装の職業	10	1	9	42	2	40	4.20	2.00	4.44
78その他の運搬等の職業	436	237	199	113	26	87	0.26	0.11	0.44
分類不能の職業	54	42	12	0			0.00	0.00	0.00

白河所 職業別(常用計)	26. 8月								
	有効求職			有効求人			有効求人倍率		
	計	一般	パート	計	一般	パート	計	一般	パート
職業計	1,971	1,386	585	2,369	1,842	527	1.20	1.33	0.90
A管理的職業	6	5	1	9	9		1.50	1.80	0.00
B専門的・技術的職業	244	198	46	332	289	43	1.36	1.46	0.93
07開発技術者	15	15		22	22		1.47	1.47	
08製造技術者	72	66	6	9	9		0.13	0.14	0.00
09建築・土木技術者等	11	10	1	68	68		6.18	6.80	0.00
10情報処理・通信技術者	11	11		3	3		0.27	0.27	
11その他の技術者	3	3		4	4		1.33	1.33	
12医師、薬剤師等	2	1	1	6	4	2	3.00	4.00	2.00
13保健師、助産師等	27	13	14	86	71	15	3.19	5.46	1.07
14医療技術者	8	6	2	26	20	6	3.25	3.33	3.00
15その他の保健医療	8	8		9	7	2	1.13	0.88	
16社会福祉の専門的職業	42	26	16	79	69	10	1.88	2.65	0.63
22美術家、デザイナー等	8	8		1		1	0.13	0.00	
05.06.17～21.23.24その他	37	31	6	19	12	7	0.51	0.39	1.17
C事務的職業	482	350	132	151	113	38	0.31	0.32	0.29
25一般事務員	410	288	122	99	76	23	0.24	0.26	0.19
26会計事務員	17	14	3	13	11	2	0.76	0.79	0.67
27生産関連事務員	29	24	5	23	18	5	0.79	0.75	1.00
28営業・販売関連事務員	24	22	2	5	3	2	0.21	0.14	1.00
29外勤事務員	0			3		3			
30運輸・郵便事務	1	1		8	5	3	8.00	5.00	
31事務用機器操作の職業	1	1	0	0			0.00	0.00	
D販売の職業	144	96	48	176	106	70	1.22	1.10	1.46
32商品販売の職業	102	57	45	105	44	61	1.03	0.77	1.36
33販売類似の職業	5	4	1	1	1		0.20	0.25	0.00
34営業の職業	37	35	2	70	61	9	1.89	1.74	4.50
Eサービスの職業	214	131	83	419	243	176	1.96	1.85	2.12
35家庭生活支援サービス	0			1		1			
36介護サービスの職業	56	38	18	184	121	63	3.29	3.18	3.50
37保健医療サービス	9	7	2	23	17	6	2.56	2.43	3.00
38生活衛生サービス	7	5	2	4	1	3	0.57	0.20	1.50
39飲食物調理の職業	60	28	32	107	63	44	1.78	2.25	1.38
40接客・給仕の職業	60	39	21	81	33	48	1.35	0.85	2.29
41居住施設・ビルの管理	4	4		3	1	2	0.75	0.25	
42その他のサービス	18	10	8	16	7	9	0.89	0.70	1.13
F保安の職業	7	6	1	101	69	32	14.43	11.50	32.00
G農林漁業の職業	23	14	9	55	55		2.39	3.93	0.00
H生産工程の職業	357	264	93	603	512	91	1.69	1.94	0.98
49生産設備(金属)	1	1		26	26		26.00	26.00	
50生産設備(金属除く)	1	1		3	3		3.00	3.00	
51生産設備(機械)	3	2	1	8	8		2.67	4.00	0.00
52金属材料製造等	55	51	4	122	115	7	2.22	2.25	1.75
54製品製造・加工処理	97	68	29	205	157	48	2.11	2.31	1.66
57機械組立の職業	104	79	25	128	108	20	1.23	1.37	0.80
60機械整備・修理の職業	17	13	4	29	26	3	1.71	2.00	0.75
61製品検査(金属)	18	8	10	11	8	3	0.61	1.00	0.30
62製品検査(金属除く)	19	9	10	31	21	10	1.63	2.33	1.00
63機械検査の職業	27	19	8	25	25		0.93	1.32	0.00
64生産関連・生産類似	15	13	2	15	15		1.00	1.15	0.00
I輸送・機械運転の職業	62	51	11	164	155	9	2.65	3.04	0.82
65鉄道運転の職業	0			0					
66自動車運転の職業	45	38	7	136	129	7	3.02	3.39	1.00
67船舶・航空機運転	0			0					
68その他の輸送の職業	5	5		5	3	2	1.00	0.60	
69定置・建設機械運転	12	8	4	23	23		1.92	2.88	0.00
J建設・採掘の職業	47	46	1	172	167	5	3.66	3.63	5.00
70建設躯体工事の職業	2	2		14	14		7.00	7.00	
71建設の職業	5	5		32	28	4	6.40	5.60	
72電気工事の職業	8	8		22	21	1	2.75	2.63	
73土木の職業	32	31	1	104	104		3.25	3.35	0.00
74採掘の職業	0			0					
K運搬・清掃等の職業	205	117	88	187	124	63	0.91	1.06	0.72
75運搬の職業	58	44	14	90	80	10	1.55	1.82	0.71
76清掃の職業	48	22	26	61	15	46	1.27	0.68	1.77
77包装の職業	2	1	1	16	14	2	8.00	14.00	2.00
78その他の運搬等の職業	97	50	47	20	15	5	0.21	0.30	0.11
分類不能の職業	180	108	72	0			0.00	0.00	0.00

須賀川所 職業別(常用計)	26. 8月								
	有効求職			有効求人			有効求人倍率		
	計	一般	パート	計	一般	パート	計	一般	パート
職業計	1,972	1,483	489	1,869	1,456	413	0.95	0.98	0.84
A管理的職業	10	10		3	3		0.30	0.30	#DIV/0!
B専門的・技術的職業	187	158	29	277	228	49	1.48	1.44	1.69
07開発技術者	9	8	1	14	14		1.56	1.75	0.00
08製造技術者	22	20	2	11	9	2	0.50	0.45	1.00
09建築・土木技術者等	10	10		38	38		3.80	3.80	
10情報処理・通信技術者	13	13		13	13		1.00	1.00	
11その他の技術者	2	1	1	2	2		1.00	2.00	0.00
12医師、薬剤師等	2	2		12	8	4	6.00	4.00	
13保健師、助産師等	24	21	3	58	46	12	2.42	2.19	4.00
14医療技術者	13	11	2	33	25	8	2.54	2.27	4.00
15その他の保健医療	8	8		15	15		1.88	1.88	
16社会福祉の専門的職業	50	34	16	64	50	14	1.28	1.47	0.88
22美術家、デザイナー等	11	10	1	4	1	3	0.36	0.10	3.00
05.06.17～21.23.24その他	23	20	3	13	7	6	0.57	0.35	2.00
C事務的職業	470	360	110	167	131	36	0.36	0.36	0.33
25一般事務員	408	308	100	98	74	24	0.24	0.24	0.24
26会計事務員	15	13	2	16	15	1	1.07	1.15	0.50
27生産関連事務員	21	19	2	38	31	7	1.81	1.63	3.50
28営業・販売関連事務員	13	11	2	11	9	2	0.85	0.82	1.00
29外勤事務員	1	1		0			0.00	0.00	
30運輸・郵便事務	5	3	2	2	1	1	0.40	0.33	0.50
31事務用機器操作の職業	7	5	2	2	1	1	0.29	0.20	0.50
D販売の職業	152	113	39	173	92	81	1.14	0.81	2.08
32商品販売の職業	112	74	38	126	47	79	1.13	0.64	2.08
33販売類似の職業	1	1		1	1		1.00	1.00	
34営業の職業	39	38	1	46	44	2	1.18	1.16	2.00
Eサービスの職業	199	132	67	338	192	146	1.70	1.45	2.18
35家庭生活支援サービス	2	1	1	0			0.00	0.00	0.00
36介護サービスの職業	75	59	16	118	88	30	1.57	1.49	1.88
37保健医療サービス	11	9	2	24	20	4	2.18	2.22	2.00
38生活衛生サービス	12	8	4	8	8		0.67	1.00	0.00
39飲食物調理の職業	46	22	24	67	28	39	1.46	1.27	1.63
40接客・給仕の職業	29	19	10	99	39	60	3.41	2.05	6.00
41居住施設・ビルの管理	1	1		0			0.00	0.00	
42その他のサービス	23	13	10	22	9	13	0.96	0.69	1.30
F保安の職業	11	11	0	18	14	4	1.64	1.27	#DIV/0!
G農林漁業の職業	24	18	6	8	7	1	0.33	0.39	0.17
H生産工程の職業	408	334	74	347	303	44	0.85	0.91	0.59
49生産設備(金属)	1	1		1	1		1.00	1.00	
50生産設備(金属除く)	3	3		2	2		0.67	0.67	
51生産設備(機械)	3	3		0			0.00	0.00	
52金属材料製造等	64	59	5	80	80		1.25	1.36	0.00
54製品製造・加工処理	167	131	36	112	97	15	0.67	0.74	0.42
57機械組立の職業	99	84	15	72	59	13	0.73	0.70	0.87
60機械整備・修理の職業	14	12	2	20	17	3	1.43	1.42	1.50
61製品検査(金属)	22	18	4	4	2	2	0.18	0.11	0.50
62製品検査(金属除く)	18	11	7	18	11	7	1.00	1.00	1.00
63機械検査の職業	10	6	4	14	13	1	1.40	2.17	0.25
64生産関連・生産類似	7	6	1	24	21	3	3.43	3.50	3.00
I輸送・機械運転の職業	82	73	9	177	172	5	2.16	2.36	0.56
65鉄道運転の職業	0			0					
66自動車運転の職業	71	64	7	154	149	5	2.17	2.33	0.71
67船舶・航空機運転	0			0					
68その他の輸送の職業	1	1	0	5	5		5.00	5.00	
69定置・建設機械運転	10	8	2	18	18		1.80	2.25	0.00
J建設・採掘の職業	59	54	5	205	204	1	3.47	3.78	0.20
70建設躯体工事の職業	3	3		16	15	1	5.33	5.00	
71建設の職業	12	12		31	31		2.58	2.58	
72電気工事の職業	5	4	1	13	13		2.60	3.25	0.00
73土木の職業	38	34	4	145	145		3.82	4.26	0.00
74採掘の職業	1	1		0			0.00	0.00	
K運搬・清掃等の職業	357	209	148	156	110	46	0.44	0.53	0.31
75運搬の職業	60	48	12	82	72	10	1.37	1.50	0.83
76清掃の職業	48	17	31	36	23	13	0.75	1.35	0.42
77包装の職業	9	2	7	9	2	7	1.00	1.00	1.00
78その他の運搬等の職業	240	142	98	29	13	16	0.12	0.09	0.16
分類不能の職業	13	11	2	0			0.00	0.00	0.00

相双所 職業別(常用計)	26. 8月								
	有効求職			有効求人			有効求人倍率		
	計	一般	パート	計	一般	パート	計	一般	パート
職業計	1,495	1,058	437	3,294	2,551	743	2.20	2.41	1.70
A管理的職業	6	5	1	2	2		0.33	0.40	0.00
B専門的・技術的職業	121	92	29	522	444	78	4.31	4.83	2.69
07開発技術者	6	6		11	11		1.83	1.83	
08製造技術者	12	10	2	7	7		0.58	0.70	0.00
09建築・土木技術者等	17	15	2	150	150		8.82	10.00	0.00
10情報処理・通信技術者	5	5		2	2		0.40	0.40	
11その他の技術者	2	2		3	3		1.50	1.50	
12医師、薬剤師等	1		1	16	13	3	16.00		3.00
13保健師、助産師等	28	19	9	137	116	21	4.89	6.11	2.33
14医療技術者	6	4	2	29	23	6	4.83	5.75	3.00
15その他の保健医療	8	4	4	8	7	1	1.00	1.75	0.25
16社会福祉の専門的職業	17	13	4	58	45	13	3.41	3.46	3.25
22美術家、デザイナー等	0			1		1			
05.06.17～21.23.24その他	19	14	5	100	67	33	5.26	4.79	6.60
C事務的職業	368	260	108	267	199	68	0.73	0.77	0.63
25一般事務員	330	230	100	208	159	49	0.63	0.69	0.49
26会計事務員	10	8	2	29	21	8	2.90	2.63	4.00
27生産関連事務員	9	5	4	15	13	2	1.67	2.60	0.50
28営業・販売関連事務員	15	14	1	11	5	6	0.73	0.36	6.00
29外勤事務員	0			1	1				
30運輸・郵便事務	3	3	0	3		3	1.00	0.00	
31事務用機器操作の職業	1	0	1	0			0.00		0.00
D販売の職業	123	75	48	241	120	121	1.96	1.60	2.52
32商品販売の職業	102	56	46	185	66	119	1.81	1.18	2.59
33販売類似の職業	1	1		2	2		2.00	2.00	
34営業の職業	20	18	2	54	52	2	2.70	2.89	1.00
Eサービスの職業	175	100	75	458	222	236	2.62	2.22	3.15
35家庭生活支援サービス	1	1		2		2	2.00	0.00	
36介護サービスの職業	67	49	18	207	138	69	3.09	2.82	3.83
37保健医療サービス	9	6	3	20	16	4	2.22	2.67	1.33
38生活衛生サービス	5	3	2	19	13	6	3.80	4.33	3.00
39飲食物調理の職業	58	22	36	124	30	94	2.14	1.36	2.61
40接客・給仕の職業	19	11	8	77	17	60	4.05	1.55	7.50
41居住施設・ビルの管理	3	3		4	4		1.33	1.33	
42その他のサービス	13	5	8	5	4	1	0.38	0.80	0.13
F保安の職業	12	8	4	51	43	8	4.25	5.38	2.00
G農林漁業の職業	13	5	8	27	18	9	2.08	3.60	1.13
H生産工程の職業	269	214	55	476	379	97	1.77	1.77	1.76
49生産設備(金属)	9	9		0			0.00	0.00	
50生産設備(金属除く)	0	0		0					
51生産設備(機械)	11	8	3	38	38		3.45	4.75	0.00
52金属材料製造等	51	47	4	109	83	26	2.14	1.77	6.50
54製品製造・加工処理	46	25	21	152	97	55	3.30	3.88	2.62
57機械組立の職業	96	80	16	47	38	9	0.49	0.48	0.56
60機械整備・修理の職業	21	21	0	78	78		3.71	3.71	
61製品検査(金属)	5	4	1	8	6	2	1.60	1.50	2.00
62製品検査(金属除く)	11	6	5	24	19	5	2.18	3.17	1.00
63機械検査の職業	11	8	3	1	1		0.09	0.13	0.00
64生産関連・生産類似	8	6	2	19	19		2.38	3.17	0.00
I輸送・機械運転の職業	93	85	8	304	277	27	3.27	3.26	3.38
65鉄道運転の職業	0			0					
66自動車運転の職業	61	53	8	184	160	24	3.02	3.02	3.00
67船舶・航空機運転	0			0					
68その他の輸送の職業	2	2		1	1		0.50	0.50	
69定置・建設機械運転	30	30		119	116	3	3.97	3.87	
J建設・採掘の職業	94	90	4	691	691		7.35	7.68	0.00
70建設躯体工事の職業	1	1		50	50		50.00	50.00	
71建設の職業	12	12		56	56		4.67	4.67	
72電気工事の職業	7	6	1	55	55		7.86	9.17	0.00
73土木の職業	74	71	3	530	530		7.16	7.46	0.00
74採掘の職業	0			0					
K運搬・清掃等の職業	200	110	90	255	156	99	1.28	1.42	1.10
75運搬の職業	34	26	8	61	41	20	1.79	1.58	2.50
76清掃の職業	63	18	45	145	84	61	2.30	4.67	1.36
77包装の職業	6	3	3	2		2	0.33	0.00	0.67
78その他の運搬等の職業	97	63	34	47	31	16	0.48	0.49	0.47
分類不能の職業	21	14	7	0			0.00	0.00	0.00

二本松所 職業別(常用計)	26. 8月								
	有効求職			有効求人			有効求人倍率		
	計	一般	パート	計	一般	パート	計	一般	パート
職業計	1,355	982	373	1,776	1,303	473	1.31	1.33	1.27
A管理的職業	6	5	1	4	4		0.67	0.80	0.00
B専門的・技術的職業	127	105	22	270	220	50	2.13	2.10	2.27
07開発技術者	4	4	0	12	12		3.00	3.00	
08製造技術者	15	14	1	2	1	1	0.13	0.07	1.00
09建築・土木技術者等	12	11	1	80	80		6.67	7.27	0.00
10情報処理・通信技術者	6	6		3	3		0.50	0.50	
11その他の技術者	1	1		0			0.00	0.00	
12医師、薬剤師等	0			4	3	1			
13保健師、助産師等	21	14	7	81	63	18	3.86	4.50	2.57
14医療技術者	5	4	1	23	17	6	4.60	4.25	6.00
15その他の保健医療	14	13	1	10	7	3	0.71	0.54	3.00
16社会福祉の専門的職業	16	12	4	39	28	11	2.44	2.33	2.75
22美術家、デザイナー等	14	13	1	0			0.00	0.00	0.00
05.06.17～21.23.24その他	19	13	6	16	6	10	0.84	0.46	1.67
C事務的職業	308	231	77	103	73	30	0.33	0.32	0.39
25一般事務員	266	196	70	62	42	20	0.23	0.21	0.29
26会計事務員	18	18		8	6	2	0.44	0.33	
27生産関連事務員	11	8	3	14	13	1	1.27	1.63	0.33
28営業・販売関連事務員	9	8	1	4	4		0.44	0.50	0.00
29外勤事務員	0			3	1	2			
30運輸・郵便事務	1	0	1	12	7	5	12.00		5.00
31事務用機器操作の職業	3	1	2	0			0.00	0.00	0.00
D販売の職業	98	64	34	129	81	48	1.32	1.27	1.41
32商品販売の職業	70	39	31	64	27	37	0.91	0.69	1.19
33販売類似の職業	3	2	1	0			0.00	0.00	0.00
34営業の職業	25	23	2	65	54	11	2.60	2.35	5.50
Eサービスの職業	147	92	55	284	127	157	1.93	1.38	2.85
35家庭生活支援サービス	0			0					
36介護サービスの職業	58	44	14	117	84	33	2.02	1.91	2.36
37保健医療サービス	5	5		12	6	6	2.40	1.20	
38生活衛生サービス	6	5	1	3	2	1	0.50	0.40	1.00
39飲食物調理の職業	31	9	22	46	18	28	1.48	2.00	1.27
40接客・給仕の職業	34	22	12	76	8	68	2.24	0.36	5.67
41居住施設・ビルの管理	3	1	2	0			0.00	0.00	0.00
42その他のサービス	10	6	4	30	9	21	3.00	1.50	5.25
F保安の職業	14	12	2	43	33	10	3.07	2.75	5.00
G農林漁業の職業	6	5	1	15	12	3	2.50	2.40	3.00
H生産工程の職業	285	225	60	283	217	66	0.99	0.96	1.10
49生産設備(金属)	14	10	4	0			0.00	0.00	0.00
50生産設備(金属除く)	2	1	1	2	2		1.00	2.00	0.00
51生産設備(機械)	4	4		3	3		0.75	0.75	
52金属材料製造等	32	31	1	57	52	5	1.78	1.68	5.00
54製品製造・加工処理	73	47	26	141	96	45	1.93	2.04	1.73
57機械組立の職業	118	98	20	30	22	8	0.25	0.22	0.40
60機械整備・修理の職業	14	12	2	14	14		1.00	1.17	0.00
61製品検査(金属)	1	1	0	5	3	2	5.00	3.00	
62製品検査(金属除く)	7	6	1	8	4	4	1.14	0.67	4.00
63機械検査の職業	12	10	2	3	3		0.25	0.30	0.00
64生産関連・生産類似	8	5	3	20	18	2	2.50	3.60	0.67
I輸送・機械運転の職業	62	59	3	196	185	11	3.16	3.14	3.67
65鉄道運転の職業	0			0					
66自動車運転の職業	36	34	2	162	152	10	4.50	4.47	5.00
67船舶・航空機運転	0			0					
68その他の輸送の職業	10	10		5	4	1	0.50	0.40	
69定置・建設機械運転	16	15	1	29	29		1.81	1.93	0.00
J建設・採掘の職業	66	62	4	278	276	2	4.21	4.45	0.50
70建設躯体工事の職業	4	4		57	57		14.25	14.25	
71建設の職業	12	12		43	41	2	3.58	3.42	
72電気工事の職業	10	9	1	38	38		3.80	4.22	0.00
73土木の職業	39	36	3	140	140		3.59	3.89	0.00
74採掘の職業	1	1		0			0.00	0.00	
K運搬・清掃等の職業	194	96	98	171	75	96	0.88	0.78	0.98
75運搬の職業	53	40	13	89	46	43	1.68	1.15	3.31
76清掃の職業	36	9	27	26	6	20	0.72	0.67	0.74
77包装の職業	5	2	3	4		4	0.80	0.00	1.33
78その他の運搬等の職業	100	45	55	52	23	29	0.52	0.51	0.53
分類不能の職業	42	26	16	0			0.00	0.00	0.00