



平成26年6月27日公表

平成26年 5月分

公共職業安定所業務取扱月報

福島労働局職業安定部

目 次

- 1. 概況
- 2. グラフでみる労働市場
- 3. 新規求人・新規求職の対前年同月増減率の推移
- 4. 雇用保険 受給資格決定件数・受給者実人員の推移
- 5. 一般職業紹介状況
- 6. 雇用保険業務概況
- 7. 職業別有効求職・有効求人バランスシート

本報から抜粋して利用する場合には「公共職業安定所業務取扱月報から抜粋(または作成)」とご記入願います。

また、本報に対するお問い合わせは福島労働局職業安定部(職業安定課地方労働市場情報官:電話024-529-5338)まで願います。

1. 概 況 (学卒を除きパートを含む)

5月の新規求人数は、前年同月比で2.0%の増加となった。

新規求職申込件数は、前年同月比で▲6.3%の減少となった。

新規求人倍率(季節調整値)は1.87倍で前月と同率となり、前年同月(原数値)は0.14ポイント上回った。

また、有効求人倍率(季節調整値)は1.44倍と前月を0.05ポイント上回り前年同月(原数値)も0.18ポイント上回った。

■ 求 人

新規求人数は15,413人で前年同月比2.0%(308人)の増加となった。

《対前年同月増減数順》

増加した主な産業と対前年同月増加率・増加数			減少した主な産業と対前年同月減少率・減少数		
建設業	6.8%	155	サービス業	▲8.1%	▲207
卸売、小売業	6.3%	149	運輸業、郵便業	▲11.6%	▲103
製造業	8.1%	131	教育、学習支援業	▲33.1%	▲83
医療、福祉	5.4%	117	不動産業、物品賃貸業	▲16.3%	▲26

(規模別)

規 模	前年同月比	規 模	前年同月比
29人以下	4.6%	300人～499人	▲60.5%
30人～99人	4.3%	500人～999人	22.3%
100～299人	▲13.4%	1,000人以上	▲2.9%

新規求人のうち、一般は10,753人で前年同月2.0%(208人)の増加となり

パートタイムは4,660人で前年同月比2.2%(100人)の増加となった。

月間有効求人数は42,918人で前年同月比7.6%(3,034人)の増加となった。

■ 求 職

新規求職申込件数は、8,910件で前年同月比▲6.3%(▲599件)の減少となった。

このうち45歳以上の者の割合は、37.0%(前年同月差0.7ポイント上昇)、雇用保険の一般受給資格決定者の割合は、28.4%(同0.8ポイント上昇)となった。

月間有効求職者数は33,669人で前年同月比▲8.1%(▲2,953人)減少となった。

このうち、45歳以上の者の割合は、41.6%(前年同月0.8ポイント上昇)、雇用保険の受給者実人員の割合は、21.4%(同▲3.5ポイント低下)を占めている。

■ 就 職

就職件数は3,825件で前年同月比▲5.5%(▲223件)減少となった。

このうち、45歳以上の者の割合は、35.4%(前年同月差1.3ポイント上昇)となった。

■ 求 人 倍 率

(原数値)

項 目	当月	前月	前年同月	対前月差 (ポイント)	対前年同月差 (ポイント)
新規求人倍率(倍)	1.73	1.45	1.59	0.28	0.14
有効求人倍率(倍)	1.27	1.26	1.09	0.01	0.18

(季節調整値)

項 目	当月	前月	前年同月	対前月差 (ポイント)	対前年同月差 (ポイント)
新規求人倍率(倍)	1.87	1.87	1.73	0.00	0.14
有効求人倍率(倍)	1.44	1.39	1.23	0.05	0.21

※求人倍率(季節調整値):平成25年12月以前は遡及改訂数値。

主要項目別推移 (各年5月分)

項 目	22年5月	23年5月	24年5月	25年5月	26年5月	22年度比
新規求人数(人)	7,847	10,433	13,901	15,105	15,413	96.4%
月間有効求人数(人)	17,662	23,418	36,075	39,884	42,918	143.0%
新規求職申込件数(件)	11,225	14,462	10,010	9,509	8,910	▲20.6%
月間有効求職者数(人)	51,147	53,711	43,879	36,622	33,669	▲34.2%
就職件数(件)	3,602	4,245	4,306	4,048	3,825	6.2%

2. グラフでみる労働市場 (学卒を除きパートを含む)

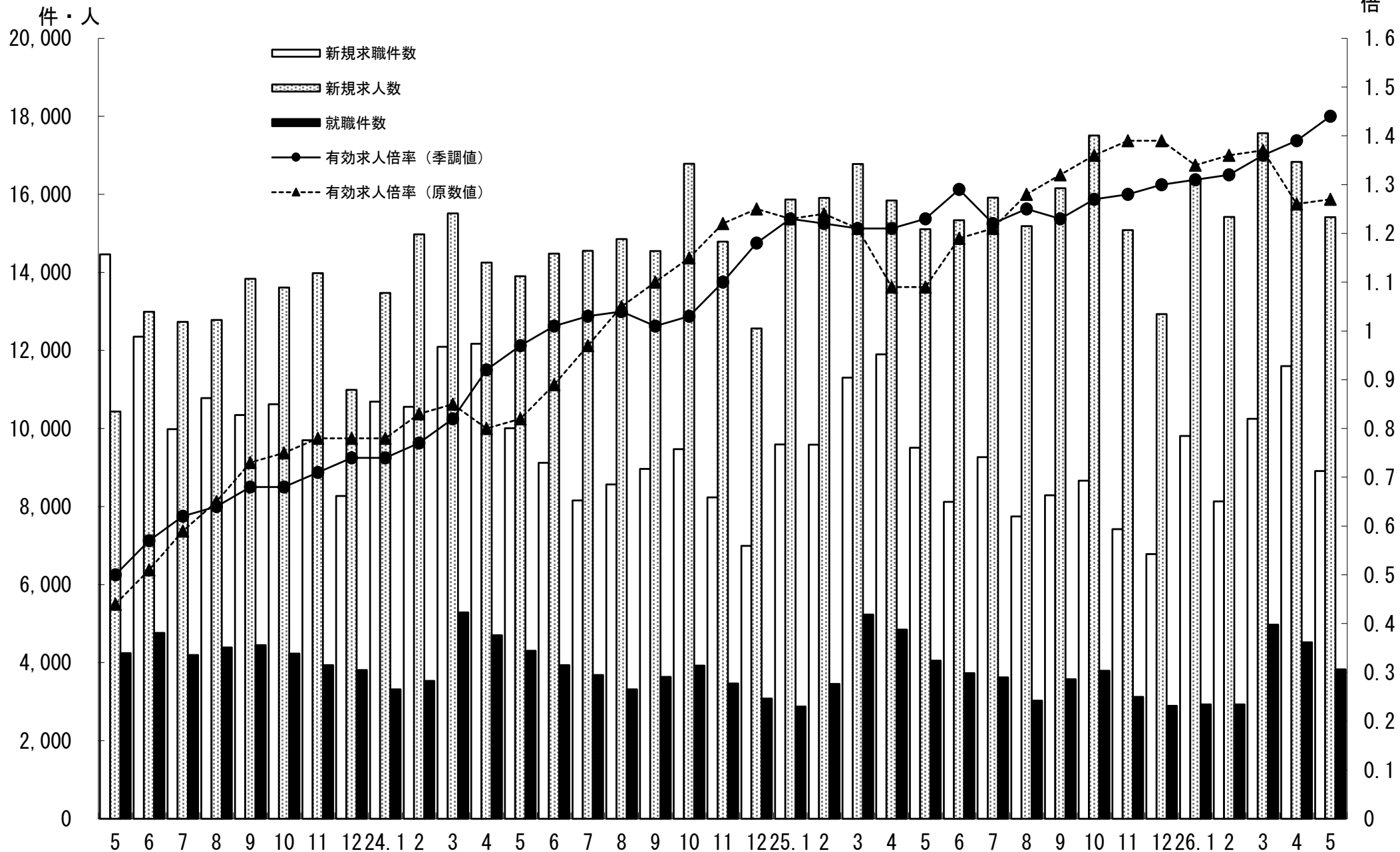

3. 新規求人・新規求職の対前年同月増減率の推移 (学卒を除きパートを含む)

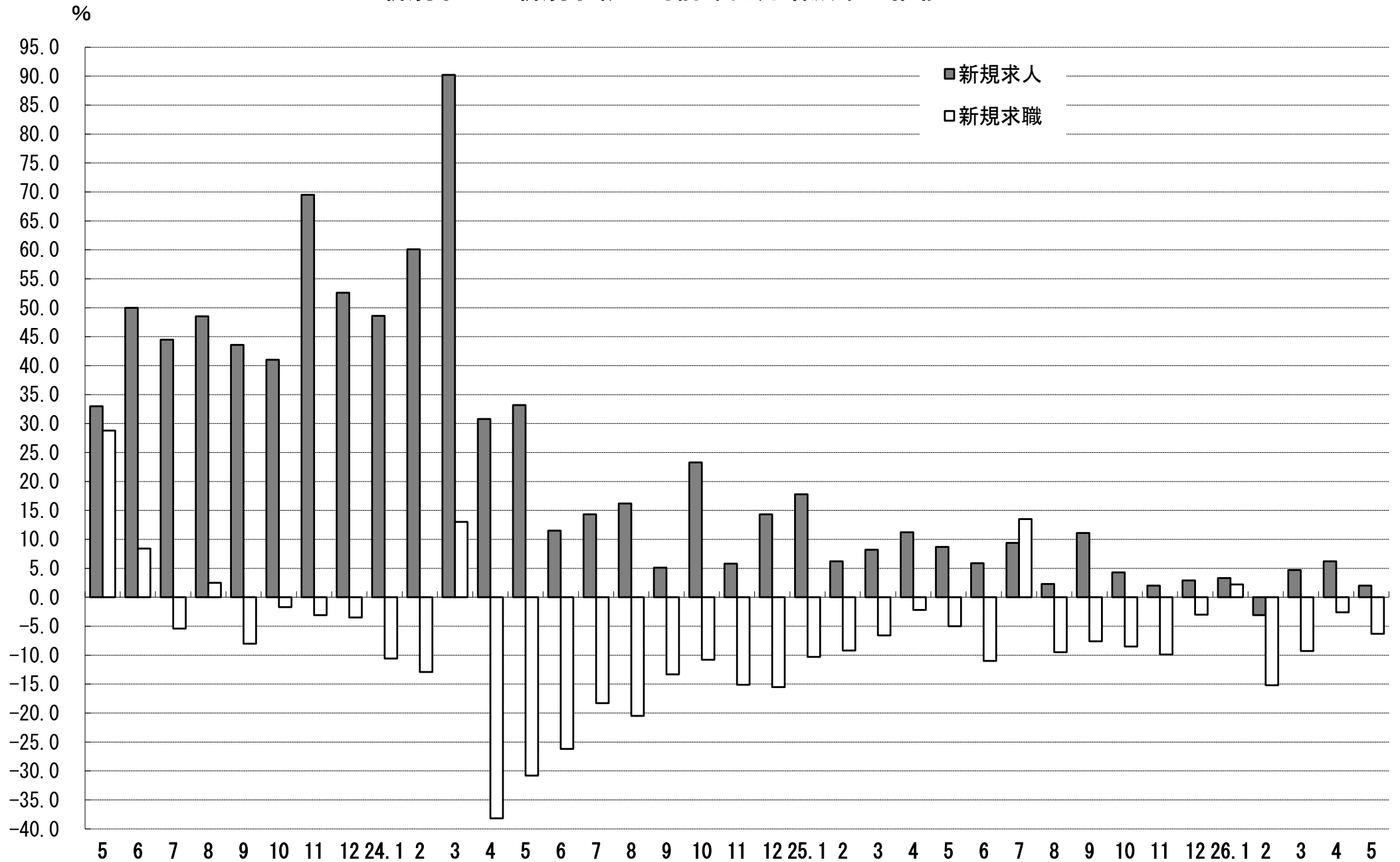

4. 雇用保険 受給資格決定件数・受給者実人員の推移

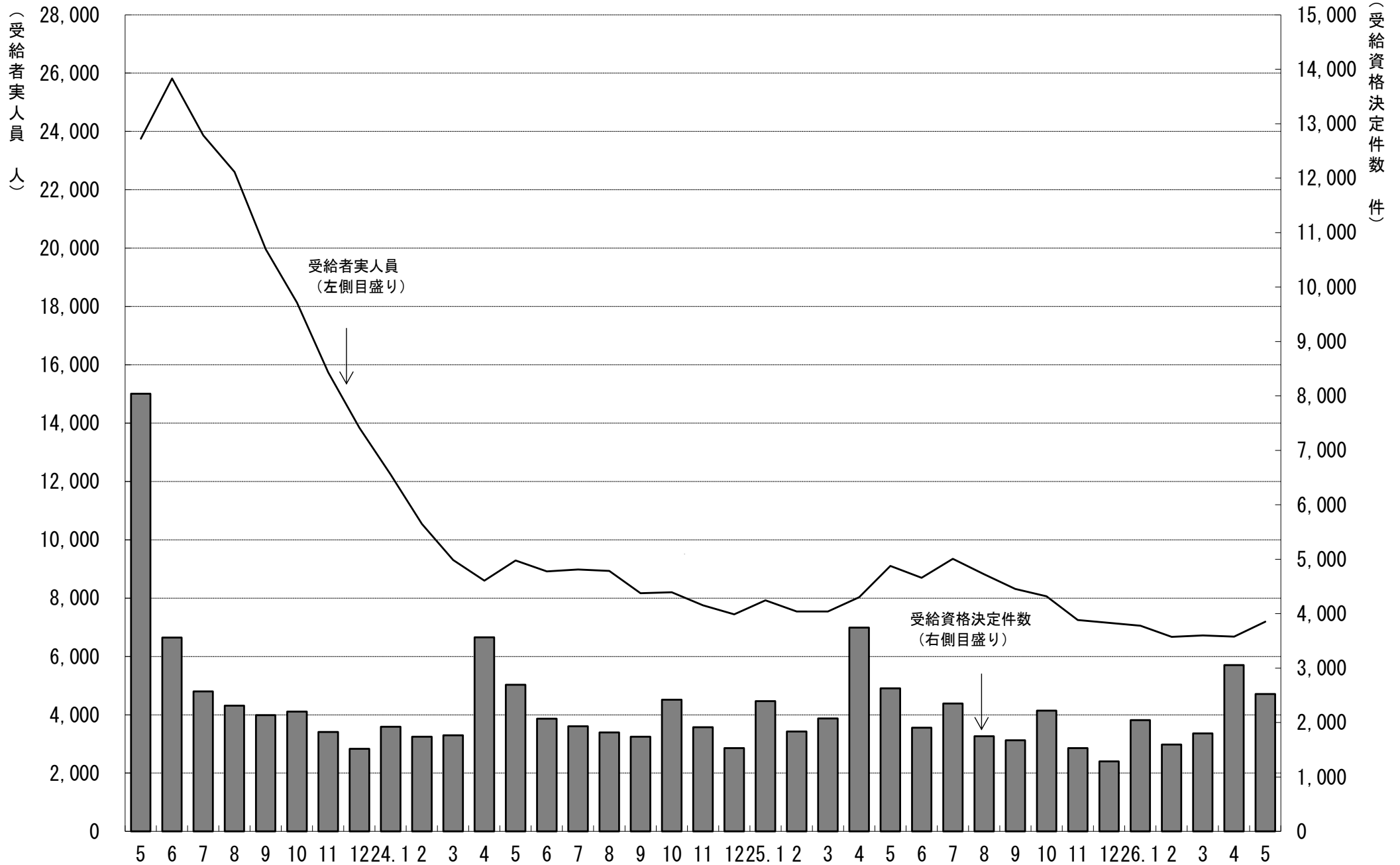

5. 一般職業紹介状況

(学卒を除きパートを含む)

平成 26 年 5 月 分

項目別	安定所別	前年同月 (25年 5月)	前 月 (26年 4月)	本 月 (26年 5月)	中通り計						会津計 会津若松	浜通り計				
					県北計			県中・県南				平	相双			
					福 島	二本松		郡山	白河	須賀川						
求	新規求職申込件数(件)	9,509	11,597	8,910	1,760	368	2,128	2,124	521	590	3,235	5,363	1,297	1,738	512	2,250
	うち 常 用	9,460	11,471	8,840	1,753	367	2,120	2,111	515	590	3,216	5,336	1,263	1,729	512	2,241
	うち 中高年齢者	3,449	4,780	3,301	559	137	696	794	195	206	1,195	1,891	531	654	225	879
	雇用保険受給資格決定件数	2,629	3,058	2,526	463	143	606	648	133	157	938	1,544	320	523	139	662
職	月間有効求職者数(人)	36,622	34,424	33,669	6,885	1,589	8,474	7,725	2,270	2,152	12,147	20,621	5,016	6,363	1,669	8,032
	うち 常 用	36,506	34,239	33,522	6,866	1,584	8,450	7,687	2,260	2,151	12,098	20,548	4,971	6,336	1,667	8,003
	うち 中高年齢者	14,947	14,504	14,007	2,703	687	3,390	3,094	923	845	4,862	8,252	2,354	2,577	824	3,401
	雇用保険受給者実人員	9,101	6,683	7,191	1,439	409	1,848	1,564	523	483	2,570	4,418	1,164	1,248	361	1,609
求 人	新規求人数(人)	15,105	16,831	15,413	2,742	648	3,390	3,559	1,023	880	5,462	8,852	1,780	3,435	1,346	4,781
	うち 常 用	13,510	15,095	13,655	2,383	586	2,969	3,231	858	722	4,811	7,780	1,630	2,969	1,276	4,245
	月間有効求人数	39,884	43,499	42,918	7,804	2,077	9,881	10,320	2,968	2,134	15,422	25,303	4,888	8,755	3,972	12,727
就 職	うち 常 用	35,947	39,097	38,477	6,968	1,833	8,801	9,416	2,579	1,859	13,854	22,655	4,503	7,602	3,717	11,319
	就職件数(件)	4,048	4,522	3,825	672	169	841	717	281	295	1,293	2,134	640	783	268	1,051
	うち 常 用	3,651	4,053	3,468	618	152	770	653	244	272	1,169	1,939	589	700	240	940
	うち 中高年齢者	1,381	1,627	1,354	238	59	297	248	95	87	430	727	242	285	100	385
	うち (保)受給者	837	749	787	153	52	205	143	56	53	252	457	120	162	48	210
うち他県への就職件数	326	342	341	75	11	86	86	21	29	136	222	43	47	29	76	
充 足	充足数(人)	3,972	4,530	3,773	671	154	825	793	280	225	1,298	2,123	594	753	303	1,056
	うち 常 用	3,582	4,061	3,428	612	134	746	734	243	204	1,181	1,927	553	667	281	948
	うち他県からの充足数	277	352	317	71	11	82	80	9	13	102	184	17	83	33	116
比 率	新規求人倍率(倍)	1.73	1.87	1.87	1.56	1.76	1.59	1.68	1.96	1.49	1.69	1.65	1.37	1.98	2.63	2.12
	有効求人倍率(倍)	1.23	1.39	1.44	1.13	1.31	1.17	1.34	1.31	0.99	1.27	1.23	0.97	1.38	2.38	1.58
	就職率(%)	42.6	39.0	42.9	38.2	45.9	39.5	33.8	53.9	50.0	40.0	39.8	49.3	45.1	52.3	46.7
	うち中高年齢者の就職率	40.0	34.0	41.0	42.6	43.1	42.7	31.2	48.7	42.2	36.0	38.4	45.6	43.6	44.4	43.8
	充足率(%)	26.3	26.9	24.5	24.5	23.8	24.3	22.3	27.4	25.6	23.8	24.0	33.4	21.9	22.5	22.1

※県の有効求人倍率及び新規求人倍率は季節調整値、公共職業安定所の有効求人倍率及び新規求人倍率は原数値。

※就職率は新規求職者数ベース、充足率は新規求人数ベース

※雇用保険受給資格決定件数及び雇用保険受給者実人員の本月、前月、前年同月の合計欄には、運輸支局取扱分を含む。

6. 雇用保険業務概況

平成26年5月分

安定所別		23年度計	24年度計	25年度計	前年同月 (25年5月)	前月 (26年4月)	本月 (26年5月)	福 島	平	会津若松	郡	山 白	河 須 賀 川	二 本 松 相	双 運 輸 支 局	
項目別																
適	新規適用事業所数	1,593	1,749	1,798	204	216	182	26	44	23	45	17	6	10	11	0
	廃止事業所数	1,107	1,030	1,094	94	112	75	15	13	16	12	3	5	3	8	0
	月末事業所数	31,182	31,916	32,361	32,159	32,737	32,846	6,070	6,102	5,211	6,714	2,155	2,055	1,393	3,146	0
	資格取得者数	110,394	113,289	114,789	14,173	19,013	14,219	2,834	2,051	1,918	3,837	912	714	884	1,069	0
	資格喪失者数	116,334	101,626	100,845	8,375	16,264	8,620	1,500	1,433	1,041	2,542	486	418	565	635	0
	月末被保険者数	509,654	519,702	531,163	527,011	534,571	540,547	111,653	89,184	71,051	141,788	38,877	31,093	22,419	34,482	0
	離職票交付枚数	78,104	60,147	59,179	4,546	10,161	4,692	852	795	662	1,393	288	235	143	324	0
用	うち 高 齢	1,878	1,814	2,122	159	568	220	49	33	24	67	11	7	6	23	0
	うち 特 例	1,759	1,677	1,628	25	104	29	0	0	27	0	0	2	0	0	0
	うち 短 時 間	0	0	0	0	0	0	0	0	0	0	0	0	0	0	0
給	受給資格決定件数	43,783	25,991	24,533	2,629	3,058	2,526	463	523	320	648	133	157	143	139	0
	初回受給者数	40,238	21,458	20,653	3,070	1,757	2,402	519	440	269	614	153	157	121	129	0
	受給者実人員	17,821	8,275	7,935	9,101	6,683	7,191	1,439	1,248	1,164	1,564	523	483	409	361	0
	給付延日数	5,581,275	2,444,743	2,379,667	232,513	172,699	176,555	35,717	30,937	29,378	38,496	12,643	11,899	9,220	8,265	0
	支給終了者数	30,274	16,508	15,136	1,194	1,048	993	202	195	144	220	76	72	47	37	0
	支給金額(千円)	24,438,035	11,321,283	11,155,166	1,081,987	812,047	824,609	164,546	142,691	143,816	180,660	58,676	54,195	42,158	37,867	0
般	給付制限件数	10,220	10,417	10,784	1,262	1,004	1,212	234	277	171	260	79	63	55	73	0
	受給資格決定件数	1,827	1,760	1,673	56	112	60	6	1	32	5	2	2	11	1	0
付 例	受給者数	1,822	1,759	1,710	121	85	91	2	4	68	3	4	0	10	0	0
	支給金額(千円)	323,605	315,805	306,566	22,044	16,726	16,509	322	695	12,587	676	569	0	1,659	0	0
	給付制限件数	4	5	3	0	0	0	0	0	0	0	0	0	0	0	0

※ 支給金額は千円未満四捨五入のため、県計とは一致しないことがある。

※ 年度計の適用事業所数、被保険者数は各年度3月末日現在の数。

※ 「日雇」分は月報集計が廃止され、四半期集計となったため業務取扱月報への掲載は中止した。

福島労働局 職業別(常用計)	26. 5月								
	有効求職			有効求人			有効求人倍率		
	計	一般	パート	計	一般	パート	計	一般	パート
職業計	33,522	24,496	9,026	38,477	27,439	11,038	1.15	1.12	1.22
A管理的職業	111	104	7	158	144	14	1.42	1.38	2.00
B専門的・技術的職業	3,578	2,738	840	6,222	5,046	1,176	1.74	1.84	1.40
07開発技術者	191	186	5	298	297	1	1.56	1.60	0.20
08製造技術者	396	348	48	127	119	8	0.32	0.34	0.17
09建築・土木技術者等	221	210	11	1,041	1,035	6	4.71	4.93	0.55
10情報処理・通信技術者	236	225	11	262	257	5	1.11	1.14	0.45
11その他の技術者	54	51	3	38	31	7	0.70	0.61	2.33
12医師、薬剤師等	35	20	15	516	286	230	14.74	14.30	15.33
13保健師、助産師等	640	374	266	1,508	1,121	387	2.36	3.00	1.45
14医療技術者	151	109	42	440	350	90	2.91	3.21	2.14
15その他の保健医療	198	160	38	207	168	39	1.05	1.05	1.03
16社会福祉の専門的職業	697	452	245	1,061	830	231	1.52	1.84	0.94
22美術家、デザイナー等	193	168	25	101	80	21	0.52	0.48	0.84
05.06.17～21.23.24その他	566	435	131	623	472	151	1.10	1.09	1.15
C事務的職業	9,296	6,804	2,492	3,642	2,531	1,111	0.39	0.37	0.45
25一般事務員	8,277	5,986	2,291	2,644	1,799	845	0.32	0.30	0.37
26会計事務員	316	254	62	262	215	47	0.83	0.85	0.76
27生産関連事務員	242	195	47	266	189	77	1.10	0.97	1.64
28営業・販売関連事務員	303	264	39	285	225	60	0.94	0.85	1.54
29外勤事務員	19	13	6	40	17	23	2.11	1.31	3.83
30運輸・郵便事務	34	24	10	90	66	24	2.65	2.75	2.40
31事務用機器操作の職業	105	68	37	55	20	35	0.52	0.29	0.95
D販売の職業	2,891	2,043	848	3,977	2,253	1,724	1.38	1.10	2.03
32商品販売の職業	2,001	1,222	779	2,625	1,009	1,616	1.31	0.83	2.07
33販売類似の職業	77	52	25	81	68	13	1.05	1.31	0.52
34営業の職業	813	769	44	1,271	1,176	95	1.56	1.53	2.16
Eサービスの職業	3,972	2,502	1,470	8,234	4,302	3,932	2.07	1.72	2.67
35家庭生活支援サービス	14	9	5	34	2	32	2.43	0.22	6.40
36介護サービスの職業	1,258	877	381	2,982	2,067	915	2.37	2.36	2.40
37保健医療サービス	264	200	64	356	280	76	1.35	1.40	1.19
38生活衛生サービス	209	142	67	460	295	165	2.20	2.08	2.46
39飲食物調理の職業	1,018	478	540	1,806	721	1,085	1.77	1.51	2.01
40接客・給仕の職業	839	562	277	2,150	719	1,431	2.56	1.28	5.17
41居住施設・ビルの管理	80	52	28	67	29	38	0.84	0.56	1.36
42その他のサービス	290	182	108	379	189	190	1.31	1.04	1.76
F保安の職業	212	163	49	1,491	1,207	284	7.03	7.40	5.80
G農林漁業の職業	308	239	69	452	327	125	1.47	1.37	1.81
H生産工程の職業	5,552	4,586	966	4,501	3,731	770	0.81	0.81	0.80
49生産設備(金属)	57	53	4	19	19		0.33	0.36	0.00
50生産設備(金属除く)	78	70	8	22	22		0.28	0.31	0.00
51生産設備(機械)	110	103	7	50	45	5	0.45	0.44	0.71
52金属材料製造等	717	683	34	956	902	54	1.33	1.32	1.59
54製品製造・加工処理	1,447	1,059	388	1,759	1,273	486	1.22	1.20	1.25
57機械組立の職業	2,214	1,856	358	662	565	97	0.30	0.30	0.27
60機械整備・修理の職業	276	260	16	426	409	17	1.54	1.57	1.06
61製品検査(金属)	104	82	22	58	54	4	0.56	0.66	0.18
62製品検査(金属除く)	123	82	41	162	122	40	1.32	1.49	0.98
63機械検査の職業	217	153	64	157	108	49	0.72	0.71	0.77
64生産関連・生産類似	209	185	24	230	212	18	1.10	1.15	0.75
I輸送・機械運転の職業	1,305	1,137	168	2,486	2,240	246	1.90	1.97	1.46
65鉄道運転の職業	0			0					
66自動車運転の職業	887	767	120	1,982	1,753	229	2.23	2.29	1.91
67船舶・航空機運転	0			0					
68その他の輸送の職業	152	131	21	53	41	12	0.35	0.31	0.57
69定置・建設機械運転	266	239	27	451	446	5	1.70	1.87	0.19
J建設・採掘の職業	1,317	1,259	58	4,253	4,206	47	3.23	3.34	0.81
70建設躯体工事の職業	51	48	3	489	488	1	9.59	10.17	0.33
71建設の職業	206	189	17	654	644	10	3.17	3.41	0.59
72電気工事の職業	147	141	6	410	410		2.79	2.91	0.00
73土木の職業	912	880	32	2,696	2,660	36	2.96	3.02	1.13
74採掘の職業	1	1		4	4		4.00	4.00	
K運搬・清掃等の職業	4,393	2,550	1,843	3,061	1,452	1,609	0.70	0.57	0.87
75運搬の職業	1,083	870	213	1,047	702	345	0.97	0.81	1.62
76清掃の職業	893	378	515	1,188	372	816	1.33	0.98	1.58
77包装の職業	72	34	38	161	58	103	2.24	1.71	2.71
78その他の運搬等の職業	2,345	1,268	1,077	665	320	345	0.28	0.25	0.32
分類不能の職業	587	371	216	0			0.00	0.00	0.00

福島所 職業別(常用計)	26.5月								
	有効求職			有効求人			有効求人倍率		
	計	一般	パート	計	一般	パート	計	一般	パート
職業計	6,866	5,028	1,838	6,968	4,823	2,145	1.01	0.96	1.17
A管理的職業	26	25	1	31	31	0	1.19	1.24	0.00
B専門的・技術的職業	767	586	181	1,002	826	176	1.31	1.41	0.97
07開発技術者	34	33	1	21	21	0	0.62	0.64	0.00
08製造技術者	70	62	8	24	23	1	0.34	0.37	0.13
09建築・土木技術者等	46	45	1	161	158	3	3.50	3.51	3.00
10情報処理・通信技術者	62	60	2	28	28	0	0.45	0.47	0.00
11その他の技術者	10	10	0	8	6	2	0.80	0.60	
12医師、薬剤師等	6	4	2	27	21	6	4.50	5.25	3.00
13保健師、助産師等	127	64	63	303	222	81	2.39	3.47	1.29
14医療技術者	41	31	10	108	89	19	2.63	2.87	1.90
15その他の保健医療	42	36	6	31	23	8	0.74	0.64	1.33
16社会福祉の専門的職業	155	99	56	169	133	36	1.09	1.34	0.64
22美術家、デザイナー等	44	37	7	12	11	1	0.27	0.30	0.14
05.06.17～21.23.24その他	130	105	25	110	91	19	0.85	0.87	0.76
C事務的職業	2,308	1,669	639	814	553	261	0.35	0.33	0.41
25一般事務員	2,110	1,521	589	672	448	224	0.32	0.29	0.38
26会計事務員	64	46	18	53	39	14	0.83	0.85	0.78
27生産関連事務員	41	33	8	30	23	7	0.73	0.70	0.88
28営業・販売関連事務員	52	46	6	35	30	5	0.67	0.65	0.83
29外勤事務員	6	3	3	3	2	1	0.50	0.67	0.33
30運輸・郵便事務	4	1	3	10	6	4	2.50	6.00	1.33
31事務用機器操作の職業	31	19	12	11	5	6	0.35	0.26	0.50
D販売の職業	611	437	174	617	384	233	1.01	0.88	1.34
32商品販売の職業	383	231	152	351	140	211	0.92	0.61	1.39
33販売類似的職業	37	25	12	34	25	9	0.92	1.00	0.75
34営業の職業	191	181	10	232	219	13	1.21	1.21	1.30
Eサービスの職業	741	481	260	1,735	893	842	2.34	1.86	3.24
35家庭生活支援サービス	3	2	1	16	0	16	5.33	0.00	16.00
36介護サービスの職業	246	175	71	637	419	218	2.59	2.39	3.07
37保健医療サービス	74	56	18	101	82	19	1.36	1.46	1.06
38生活衛生サービス	38	24	14	115	70	45	3.03	2.92	3.21
39飲食物調理の職業	184	86	98	387	147	240	2.10	1.71	2.45
40接客・給仕の職業	132	97	35	358	119	239	2.71	1.23	6.83
41居住施設・ビルの管理	19	12	7	19	8	11	1.00	0.67	1.57
42その他のサービス	45	29	16	102	48	54	2.27	1.66	3.38
F保安の職業	59	45	14	404	352	52	6.85	7.82	3.71
G農林漁業の職業	46	37	9	100	47	53	2.17	1.27	5.89
H生産工程の職業	960	823	137	541	452	89	0.56	0.55	0.65
49生産設備(金属)	7	7	0	2	2	0	0.29	0.29	
50生産設備(金属除く)	21	19	2	4	4	0	0.19	0.21	0.00
51生産設備(機械)	33	31	2	10	10	0	0.30	0.32	0.00
52金属材料製造等	92	85	7	82	77	5	0.89	0.91	0.71
54製品製造・加工処理	259	192	67	273	202	71	1.05	1.05	1.06
57機械組立の職業	378	335	43	57	52	5	0.15	0.16	0.12
60機械整備・修理の職業	59	58	1	55	54	1	0.93	0.93	1.00
61製品検査(金属)	9	8	1	7	6	1	0.78	0.75	1.00
62製品検査(金属除く)	22	14	8	8	8	0	0.36	0.57	0.00
63機械検査の職業	31	26	5	12	10	2	0.39	0.38	0.40
64生産関連・生産類似	49	48	1	31	27	4	0.63	0.56	4.00
I輸送・機械運転の職業	234	189	45	409	374	35	1.75	1.98	0.78
65鉄道運転の職業	0	0	0	0	0	0			
66自動車運転の職業	155	120	35	349	319	30	2.25	2.66	0.86
67船舶・航空機運転	0	0	0	0	0	0			
68その他の輸送の職業	42	36	6	9	4	5	0.21	0.11	0.83
69定置・建設機械運転	37	33	4	51	51	0	1.38	1.55	0.00
J建設・採掘の職業	210	199	11	715	711	4	3.40	3.57	0.36
70建設躯体工事の職業	13	11	2	82	82	0	6.31	7.45	0.00
71建設の職業	30	28	2	100	99	1	3.33	3.54	0.50
72電気工事の職業	30	28	2	47	47	0	1.57	1.68	0.00
73土木の職業	137	132	5	486	483	3	3.55	3.66	0.60
74採掘の職業	0	0	0	0	0	0			
K運搬・清掃等の職業	756	437	319	600	200	400	0.79	0.46	1.25
75運搬の職業	178	153	25	158	92	66	0.89	0.60	2.64
76清掃の職業	144	61	83	320	73	247	2.22	1.20	2.98
77包装の職業	12	7	5	19	2	17	1.58	0.29	3.40
78その他の運搬等の職業	422	216	206	103	33	70	0.24	0.15	0.34
分類不能の職業	148	100	48	0	0	0	0.00	0.00	0.00

平所 職業別(常用計)	26. 5月								
	有効求職			有効求人			有効求人倍率		
	計	一般	パート	計	一般	パート	計	一般	パート
職業計	6,336	4,523	1,813	7,602	5,392	2,210	1.20	1.19	1.22
A管理的職業	10	10	0	18	18		1.80	1.80	#DIV/0!
B専門的・技術的職業	712	512	200	1,272	1,013	259	1.79	1.98	1.30
07開発技術者	48	45	3	70	70		1.46	1.56	0.00
08製造技術者	84	71	13	25	25		0.30	0.35	0.00
09建築・土木技術者等	56	52	4	167	167		2.98	3.21	0.00
10情報処理・通信技術者	36	34	2	73	73		2.03	2.15	0.00
11その他の技術者	11	9	2	8	3	5	0.73	0.33	2.50
12医師、薬剤師等	7	4	3	57	38	19	8.14	9.50	6.33
13保健師、助産師等	148	81	67	332	238	94	2.24	2.94	1.40
14医療技術者	20	11	9	83	64	19	4.15	5.82	2.11
15その他の保健医療	31	22	9	76	60	16	2.45	2.73	1.78
16社会福祉の専門的職業	139	84	55	237	172	65	1.71	2.05	1.18
22美術家、デザイナー等	33	30	3	25	21	4	0.76	0.70	1.33
05.06.17～21.23.24その他	99	69	30	119	82	37	1.20	1.19	1.23
C事務的職業	1648	1,168	480	660	436	224	0.40	0.37	0.47
25一般事務員	1438	1,008	430	478	287	191	0.33	0.28	0.44
26会計事務員	66	50	16	38	31	7	0.58	0.62	0.44
27生産関連事務員	40	31	9	33	26	7	0.83	0.84	0.78
28営業・販売関連事務員	71	58	13	75	63	12	1.06	1.09	0.92
29外勤事務員	7	5	2	4	3	1	0.57	0.60	0.50
30運輸・郵便事務	7	4	3	27	22	5	3.86	5.50	1.67
31事務用機器操作の職業	19	12	7	5	4	1	0.26	0.33	0.14
D販売の職業	539	354	185	842	525	317	1.56	1.48	1.71
32商品販売の職業	393	214	179	577	268	309	1.47	1.25	1.73
33販売類似的職業	10	7	3	14	14		1.40	2.00	0.00
34営業の職業	136	133	3	251	243	8	1.85	1.83	2.67
Eサービスの職業	788	439	349	1,779	895	884	2.26	2.04	2.53
35家庭生活支援サービス	2	2		6		6	3.00	0.00	
36介護サービスの職業	221	138	83	707	436	271	3.20	3.16	3.27
37保健医療サービス	76	53	23	102	79	23	1.34	1.49	1.00
38生活衛生サービス	48	30	18	100	60	40	2.08	2.00	2.22
39飲食物調理の職業	201	83	118	389	143	246	1.94	1.72	2.08
40接客・給仕の職業	173	99	74	376	124	252	2.17	1.25	3.41
41居住施設・ビルの管理	12	8	4	14	10	4	1.17	1.25	1.00
42その他のサービス	55	26	29	85	43	42	1.55	1.65	1.45
F保安の職業	31	26	5	226	184	42	7.29	7.08	8.40
G農林漁業の職業	49	35	14	50	39	11	1.02	1.11	0.79
H生産工程の職業	982	832	150	936	794	142	0.95	0.95	0.95
49生産設備(金属)	10	10		1	1		0.10	0.10	
50生産設備(金属除く)	25	21	4	4	4		0.16	0.19	0.00
51生産設備(機械)	8	6	2	10	5	5	1.25	0.83	2.50
52金属材料製造等	142	138	4	241	231	10	1.70	1.67	2.50
54製品製造・加工処理	313	255	58	401	293	108	1.28	1.15	1.86
57機械組立の職業	321	267	54	79	71	8	0.25	0.27	0.15
60機械整備・修理の職業	47	41	6	86	83	3	1.83	2.02	0.50
61製品検査(金属)	14	12	2	12	12		0.86	1.00	0.00
62製品検査(金属除く)	29	21	8	31	26	5	1.07	1.24	0.63
63機械検査の職業	35	25	10	35	32	3	1.00	1.28	0.30
64生産関連・生産類似	38	36	2	36	36		0.95	1.00	0.00
I輸送・機械運転の職業	348	311	37	415	355	60	1.19	1.14	1.62
65鉄道運転の職業	0			0					
66自動車運転の職業	231	202	29	335	283	52	1.45	1.40	1.79
67船舶・航空機運転	0			0					
68その他の輸送の職業	52	48	4	22	16	6	0.42	0.33	1.50
69定置・建設機械運転	65	61	4	58	56	2	0.89	0.92	0.50
J建設・採掘の職業	280	270	10	861	832	29	3.08	3.08	2.90
70建設躯体工事の職業	12	12		127	127		10.58	10.58	
71建設の職業	39	37	2	134	128	6	3.44	3.46	3.00
72電気工事の職業	43	43		107	107		2.49	2.49	
73土木の職業	186	178	8	492	469	23	2.65	2.63	2.88
74採掘の職業	0			1	1				
K運搬・清掃等の職業	833	500	333	543	301	242	0.65	0.60	0.73
75運搬の職業	176	139	37	172	118	54	0.98	0.85	1.46
76清掃の職業	175	81	94	167	42	125	0.95	0.52	1.33
77包装の職業	6	4	2	31	25	6	5.17	6.25	3.00
78その他の運搬等の職業	476	276	200	173	116	57	0.36	0.42	0.29
分類不能の職業	116	66	50	0			0.00	0.00	0.00

会津若松所 職業別(常用計)	26.5月								
	有効求職			有効求人			有効求人倍率		
	計	一般	パート	計	一般	パート	計	一般	パート
職業計	4,971	3,619	1,352	4,503	2,923	1,580	0.91	0.81	1.17
A管理的職業	15	15		6	6		0.40	0.40	#DIV/0!
B専門的・技術的職業	489	367	122	588	499	89	1.20	1.36	0.73
07開発技術者	17	17		20	20		1.18	1.18	
08製造技術者	42	38	4	8	7	1	0.19	0.18	0.25
09建築・土木技術者等	38	35	3	90	89	1	2.37	2.54	0.33
10情報処理・通信技術者	43	42	1	30	28	2	0.70	0.67	2.00
11その他の技術者	10	10		1	1		0.10	0.10	
12医師、薬剤師等	4	1	3	12	8	4	3.00	8.00	1.33
13保健師、助産師等	108	55	53	151	124	27	1.40	2.25	0.51
14医療技術者	13	11	2	33	24	9	2.54	2.18	4.50
15その他の保健医療	30	27	3	17	16	1	0.57	0.59	0.33
16社会福祉の専門的職業	94	59	35	175	143	32	1.86	2.42	0.91
22美術家、デザイナー等	17	13	4	11	7	4	0.65	0.54	1.00
05.06.17～21.23.24その他	73	59	14	40	32	8	0.55	0.54	0.57
C事務的職業	1266	957	309	386	280	106	0.30	0.29	0.34
25一般事務員	1139	846	293	284	204	80	0.25	0.24	0.27
26会計事務員	42	38	4	35	33	2	0.83	0.87	0.50
27生産関連事務員	24	21	3	29	13	16	1.21	0.62	5.33
28営業・販売関連事務員	40	37	3	22	15	7	0.55	0.41	2.33
29外勤事務員	0	0		1	1				
30運輸・郵便事務	8	7	1	9	9		1.13	1.29	0.00
31事務用機器操作の職業	13	8	5	6	5	1	0.46	0.63	0.20
D販売の職業	450	306	144	602	277	325	1.34	0.91	2.26
32商品販売の職業	334	200	134	472	153	319	1.41	0.77	2.38
33販売類似的職業	6	4	2	6	4	2	1.00	1.00	1.00
34営業の職業	110	102	8	124	120	4	1.13	1.18	0.50
Eサービスの職業	739	499	240	1,177	585	592	1.59	1.17	2.47
35家庭生活支援サービス	2	2		2		2	1.00	0.00	
36介護サービスの職業	201	150	51	279	189	90	1.39	1.26	1.76
37保健医療サービス	24	17	7	21	19	2	0.88	1.12	0.29
38生活衛生サービス	26	21	5	62	42	20	2.38	2.00	4.00
39飲食物調理の職業	208	118	90	232	125	107	1.12	1.06	1.19
40接客・給仕の職業	209	143	66	535	192	343	2.56	1.34	5.20
41居住施設・ビルの管理	14	9	5	13	3	10	0.93	0.33	2.00
42その他のサービス	55	39	16	33	15	18	0.60	0.38	1.13
F保安の職業	35	26	9	140	95	45	4.00	3.65	5.00
G農林漁業の職業	76	62	14	109	90	19	1.43	1.45	1.36
H生産工程の職業	856	694	162	583	462	121	0.68	0.67	0.75
49生産設備(金属)	6	6		3	3		0.50	0.50	
50生産設備(金属除く)	6	5	1	1	1		0.17	0.20	0.00
51生産設備(機械)	12	12		1	1		0.08	0.08	
52金属材料製造等	97	94	3	116	112	4	1.20	1.19	1.33
54製品製造・加工処理	179	119	60	181	135	46	1.01	1.13	0.77
57機械組立の職業	436	357	79	157	122	35	0.36	0.34	0.44
60機械整備・修理の職業	45	44	1	30	29	1	0.67	0.66	1.00
61製品検査(金属)	8	7	1	2	1	1	0.25	0.14	1.00
62製品検査(金属除く)	13	11	2	18	12	6	1.38	1.09	3.00
63機械検査の職業	26	15	11	38	10	28	1.46	0.67	2.55
64生産関連・生産類似	28	24	4	36	36		1.29	1.50	0.00
I輸送・機械運転の職業	163	138	25	216	179	37	1.33	1.30	1.48
65鉄道運転の職業	0			0					
66自動車運転の職業	110	97	13	174	139	35	1.58	1.43	2.69
67船舶・航空機運転	0			0					
68その他の輸送の職業	4	1	3	5	5		1.25	5.00	0.00
69定置・建設機械運転	49	40	9	37	35	2	0.76	0.88	0.22
J建設・採掘の職業	123	117	6	318	317	1	2.59	2.71	0.17
70建設躯体工事の職業	5	4	1	40	40		8.00	10.00	0.00
71建設の職業	34	31	3	61	61		1.79	1.97	0.00
72電気工事の職業	20	20		30	30		1.50	1.50	
73土木の職業	64	62	2	187	186	1	2.92	3.00	0.50
74採掘の職業	0			0					
K運搬・清掃等の職業	739	424	315	378	133	245	0.51	0.31	0.78
75運搬の職業	192	153	39	101	63	38	0.53	0.41	0.97
76清掃の職業	191	83	108	154	24	130	0.81	0.29	1.20
77包装の職業	15	8	7	30	6	24	2.00	0.75	3.43
78その他の運搬等の職業	341	180	161	93	40	53	0.27	0.22	0.33
分類不能の職業	20	14	6	0			0.00	0.00	0.00

郡山所 職業別(常用計)	26. 5月								
	有効求職			有効求人			有効求人倍率		
	計	一般	パート	計	一般	パート	計	一般	パート
職業計	7,687	5,745	1,942	9,416	6,645	2,771	1.22	1.16	1.43
A管理的職業	24	22	2	74	64	10	3.08	2.91	5.00
B専門的・技術的職業	910	711	199	1,826	1,402	424	2.01	1.97	2.13
07開発技術者	47	47		115	115		2.45	2.45	
08製造技術者	85	75	10	41	37	4	0.48	0.49	0.40
09建築・土木技術者等	53	50	3	274	272	2	5.17	5.44	0.67
10情報処理・通信技術者	65	60	5	100	97	3	1.54	1.62	0.60
11その他の技術者	11	11		11	11		1.00	1.00	
12医師、薬剤師等	13	7	6	381	192	189	29.31	27.43	31.50
13保健師、助産師等	137	93	44	325	232	93	2.37	2.49	2.11
14医療技術者	44	32	12	97	73	24	2.20	2.28	2.00
15その他の保健医療	54	41	13	49	37	12	0.91	0.90	0.92
16社会福祉の専門的職業	177	115	62	227	171	56	1.28	1.49	0.90
22美術家、デザイナー等	66	55	11	43	33	10	0.65	0.60	0.91
05.06.17～21.23.24その他	158	125	33	163	132	31	1.03	1.06	0.94
C事務的職業	2,278	1,712	566	1,052	704	348	0.46	0.41	0.61
25一般事務員	1,995	1,473	522	722	483	239	0.36	0.33	0.46
26会計事務員	81	69	12	78	70	8	0.96	1.01	0.67
27生産関連事務員	73	60	13	87	53	34	1.19	0.88	2.62
28営業・販売関連事務員	89	78	11	105	84	21	1.18	1.08	1.91
29外勤事務員	3	3		16	1	15	5.33	0.33	
30運輸・郵便事務	6	6		17	12	5	2.83	2.00	
31事務用機器操作の職業	31	23	8	27	1	26	0.87	0.04	3.25
D販売の職業	740	570	170	1,119	659	460	1.51	1.16	2.71
32商品販売の職業	485	333	152	723	282	441	1.49	0.85	2.90
33販売類似的職業	9	7	2	20	19	1	2.22	2.71	0.50
34営業の職業	246	230	16	376	358	18	1.53	1.56	1.13
Eサービスの職業	821	539	282	1,867	1,037	830	2.27	1.92	2.94
35家庭生活支援サービス	3	0	3	9	2	7	3.00		2.33
36介護サービスの職業	280	203	77	698	536	162	2.49	2.64	2.10
37保健医療サービス	41	33	8	51	34	17	1.24	1.03	2.13
38生活衛生サービス	58	37	21	142	91	51	2.45	2.46	2.43
39飲食物調理の職業	202	94	108	401	138	263	1.99	1.47	2.44
40接客・給仕の職業	158	114	44	465	178	287	2.94	1.56	6.52
41居住施設・ビルの管理	18	11	7	19	6	13	1.06	0.55	1.86
42その他のサービス	61	47	14	82	52	30	1.34	1.11	2.14
F保安の職業	32	24	8	480	389	91	15.00	16.21	11.38
G農林漁業の職業	40	29	11	51	42	9	1.28	1.45	0.82
H生産工程の職業	1,203	989	214	806	656	150	0.67	0.66	0.70
49生産設備(金属)	9	8	1	0			0.00	0.00	0.00
50生産設備(金属除く)	15	15		1	1		0.07	0.07	
51生産設備(機械)	35	35	0	6	6		0.17	0.17	
52金属材料製造等	135	127	8	171	165	6	1.27	1.30	0.75
54製品製造・加工処理	258	166	92	286	175	111	1.11	1.05	1.21
57機械組立の職業	562	482	80	107	100	7	0.19	0.21	0.09
60機械整備・修理の職業	64	61	3	135	129	6	2.11	2.11	2.00
61製品検査(金属)	19	16	3	13	13		0.68	0.81	0.00
62製品検査(金属除く)	15	10	5	20	14	6	1.33	1.40	1.20
63機械検査の職業	55	40	15	28	16	12	0.51	0.40	0.80
64生産関連・生産類似	36	29	7	39	37	2	1.08	1.28	0.29
I輸送・機械運転の職業	233	210	23	545	480	65	2.34	2.29	2.83
65鉄道運転の職業	0			0					
66自動車運転の職業	156	140	16	448	384	64	2.87	2.74	4.00
67船舶・航空機運転	0			0					
68その他の輸送の職業	26	22	4	5	5		0.19	0.23	0.00
69定置・建設機械運転	51	48	3	92	91	1	1.80	1.90	0.33
J建設・採掘の職業	344	325	19	891	890	1	2.59	2.74	0.05
70建設躯体工事の職業	14	14		72	72		5.14	5.14	
71建設の職業	53	47	6	170	169	1	3.21	3.60	0.17
72電気工事の職業	29	25	4	92	92		3.17	3.68	0.00
73土木の職業	248	239	9	556	556		2.24	2.33	0.00
74採掘の職業	0			1	1				
K運搬・清掃等の職業	1,000	566	434	705	322	383	0.71	0.57	0.88
75運搬の職業	300	238	62	242	163	79	0.81	0.68	1.27
76清掃の職業	164	67	97	271	103	168	1.65	1.54	1.73
77包装の職業	16	3	13	56	18	38	3.50	6.00	2.92
78その他の運搬等の職業	520	258	262	136	38	98	0.26	0.15	0.37
分類不能の職業	62	48	14	0			0.00	0.00	0.00

白河所 職業別(常用計)	26. 5月								
	有効求職			有効求人			有効求人倍率		
	計	一般	パート	計	一般	パート	計	一般	パート
職業計	2,260	1,610	650	2,579	2,036	543	1.14	1.26	0.84
A管理的職業	8	8		7	7		0.88	0.88	#DIV/0!
B専門的・技術的職業	246	187	59	382	329	53	1.55	1.76	0.90
07開発技術者	12	11	1	26	26		2.17	2.36	0.00
08製造技術者	71	63	8	14	13	1	0.20	0.21	0.13
09建築・土木技術者等	5	5		67	67		13.40	13.40	
10情報処理・通信技術者	10	10		11	11		1.10	1.10	
11その他の技術者	2	2		2	2		1.00	1.00	
12医師、薬剤師等	2	1	1	6	3	3	3.00	3.00	3.00
13保健師、助産師等	36	19	17	105	79	26	2.92	4.16	1.53
14医療技術者	7	4	3	25	22	3	3.57	5.50	1.00
15その他の保健医療	8	6	2	8	8		1.00	1.33	0.00
16社会福祉の専門的職業	45	30	15	82	76	6	1.82	2.53	0.40
22美術家、デザイナー等	13	13		6	5	1	0.46	0.38	
05.06.17～21.23.24その他	35	23	12	30	17	13	0.86	0.74	1.08
C事務的職業	511	370	141	197	161	36	0.39	0.44	0.26
25一般事務員	444	316	128	130	106	24	0.29	0.34	0.19
26会計事務員	18	14	4	8	5	3	0.44	0.36	0.75
27生産関連事務員	21	17	4	31	27	4	1.48	1.59	1.00
28営業・販売関連事務員	23	19	4	13	13		0.57	0.68	0.00
29外勤事務員	0			2		2			
30運輸・郵便事務	3	2	1	13	10	3	4.33	5.00	3.00
31事務用機器操作の職業	2	2	0	0			0.00	0.00	
D販売の職業	161	104	57	210	116	94	1.30	1.12	1.65
32商品販売の職業	114	65	49	99	38	61	0.87	0.58	1.24
33販売類似の職業	8	3	5	1	1		0.13	0.33	0.00
34営業の職業	39	36	3	110	77	33	2.82	2.14	11.00
Eサービスの職業	248	154	94	481	301	180	1.94	1.95	1.91
35家庭生活支援サービス	0			1		1			
36介護サービスの職業	65	41	24	205	165	40	3.15	4.02	1.67
37保健医療サービス	12	9	3	21	16	5	1.75	1.78	1.67
38生活衛生サービス	14	11	3	4	1	3	0.29	0.09	1.00
39飲食物調理の職業	61	30	31	120	67	53	1.97	2.23	1.71
40接客・給仕の職業	64	42	22	111	45	66	1.73	1.07	3.00
41居住施設・ビルの管理	4	3	1	1	1		0.25	0.33	0.00
42その他のサービス	28	18	10	18	6	12	0.64	0.33	1.20
F保安の職業	10	10	0	121	90	31	12.10	9.00	#DIV/0!
G農林漁業の職業	35	25	10	68	54	14	1.94	2.16	1.40
H生産工程の職業	474	379	95	530	469	61	1.12	1.24	0.64
49生産設備(金属)	2	2		8	8		4.00	4.00	
50生産設備(金属除く)	2	2		9	9		4.50	4.50	
51生産設備(機械)	2	1	1	3	3		1.50	3.00	0.00
52金属材料製造等	82	77	5	110	106	4	1.34	1.38	0.80
54製品製造・加工処理	125	103	22	190	162	28	1.52	1.57	1.27
57機械組立の職業	150	117	33	111	92	19	0.74	0.79	0.58
60機械整備・修理の職業	19	17	2	25	23	2	1.32	1.35	1.00
61製品検査(金属)	23	14	9	10	9	1	0.43	0.64	0.11
62製品検査(金属除く)	19	9	10	36	30	6	1.89	3.33	0.60
63機械検査の職業	27	17	10	10	10		0.37	0.59	0.00
64生産関連・生産類似	23	20	3	18	17	1	0.78	0.85	0.33
I輸送・機械運転の職業	81	68	13	180	167	13	2.22	2.46	1.00
65鉄道運転の職業	0			0					
66自動車運転の職業	57	48	9	153	140	13	2.68	2.92	1.44
67船舶・航空機運転	0			0					
68その他の輸送の職業	9	9		2	2		0.22	0.22	
69定置・建設機械運転	15	11	4	25	25		1.67	2.27	0.00
J建設・採掘の職業	57	57		214	214		3.75	3.75	#DIV/0!
70建設躯体工事の職業	2	2		30	30		15.00	15.00	
71建設の職業	5	5		24	24		4.80	4.80	
72電気工事の職業	10	10		20	20		2.00	2.00	
73土木の職業	40	40		140	140		3.50	3.50	
74採掘の職業	0			0					
K運搬・清掃等の職業	249	142	107	189	128	61	0.76	0.90	0.57
75運搬の職業	66	55	11	97	88	9	1.47	1.60	0.82
76清掃の職業	64	23	41	65	21	44	1.02	0.91	1.07
77包装の職業	2	2	0	7	5	2	3.50	2.50	
78その他の運搬等の職業	117	62	55	20	14	6	0.17	0.23	0.11
分類不能の職業	180	106	74	0			0.00	0.00	0.00

須賀川所 職業別(常用計)	26. 5月								
	有効求職			有効求人			有効求人倍率		
	計	一般	パート	計	一般	パート	計	一般	パート
職業計	2,151	1,612	539	1,859	1,409	450	0.86	0.87	0.83
A管理的職業	14	12	2	9	9		0.64	0.75	0.00
B専門的・技術的職業	196	164	32	300	250	50	1.53	1.52	1.56
07開発技術者	13	13		21	20	1	1.62	1.54	
08製造技術者	19	16	3	9	8	1	0.47	0.50	0.33
09建築・土木技術者等	10	10		36	36		3.60	3.60	
10情報処理・通信技術者	8	7	1	16	16		2.00	2.29	0.00
11その他の技術者	4	3	1	6	6		1.50	2.00	0.00
12医師、薬剤師等	3	3		7	5	2	2.33	1.67	
13保健師、助産師等	32	27	5	61	47	14	1.91	1.74	2.80
14医療技術者	5	5	0	33	26	7	6.60	5.20	
15その他の保健医療	14	13	1	14	13	1	1.00	1.00	1.00
16社会福祉の専門的職業	48	34	14	74	60	14	1.54	1.76	1.00
22美術家、デザイナー等	8	8		2	2		0.25	0.25	
05.06.17～21.23.24その他	32	25	7	21	11	10	0.66	0.44	1.43
C事務的職業	512	374	138	147	110	37	0.29	0.29	0.27
25一般事務員	452	328	124	89	63	26	0.20	0.19	0.21
26会計事務員	16	13	3	10	10		0.63	0.77	0.00
27生産関連事務員	23	18	5	24	21	3	1.04	1.17	0.60
28営業・販売関連事務員	11	9	2	12	8	4	1.09	0.89	2.00
29外勤事務員	1	1		2		2	2.00	0.00	
30運輸・郵便事務	6	4	2	4	3	1	0.67	0.75	0.50
31事務用機器操作の職業	3	1	2	6	5	1	2.00	5.00	0.50
D販売の職業	171	123	48	170	76	94	0.99	0.62	1.96
32商品販売の職業	122	77	45	119	28	91	0.98	0.36	2.02
33販売類似の職業	2	2		1	0	1	0.50	0.00	
34営業の職業	47	44	3	50	48	2	1.06	1.09	0.67
Eサービスの職業	226	151	75	285	152	133	1.26	1.01	1.77
35家庭生活支援サービス	1	1	0	0			0.00	0.00	
36介護サービスの職業	90	66	24	91	69	22	1.01	1.05	0.92
37保健医療サービス	14	11	3	24	19	5	1.71	1.73	1.67
38生活衛生サービス	11	8	3	9	9		0.82	1.13	0.00
39飲食物調理の職業	50	24	26	63	22	41	1.26	0.92	1.58
40接客・給仕の職業	41	33	8	81	26	55	1.98	0.79	6.88
41居住施設・ビルの管理	0			0					
42その他のサービス	19	8	11	17	7	10	0.89	0.88	0.91
F保安の職業	12	10	2	13	8	5	1.08	0.80	2.50
G農林漁業の職業	23	19	4	14	13	1	0.61	0.68	0.25
H生産工程の職業	478	392	86	373	319	54	0.78	0.81	0.63
49生産設備(金属)	2	1	1	2	2		1.00	2.00	0.00
50生産設備(金属除く)	2	2		1	1		0.50	0.50	
51生産設備(機械)	4	4		0			0.00	0.00	
52金属材料製造等	82	76	6	79	79		0.96	1.04	0.00
54製品製造・加工処理	180	138	42	99	77	22	0.55	0.56	0.52
57機械組立の職業	125	105	20	92	80	12	0.74	0.76	0.60
60機械整備・修理の職業	15	15		17	13	4	1.13	0.87	
61製品検査(金属)	22	18	4	2	2		0.09	0.11	0.00
62製品検査(金属除く)	12	8	4	22	15	7	1.83	1.88	1.75
63機械検査の職業	18	11	7	28	25	3	1.56	2.27	0.43
64生産関連・生産類似	16	14	2	31	25	6	1.94	1.79	3.00
I輸送・機械運転の職業	83	76	7	172	166	6	2.07	2.18	0.86
65鉄道運転の職業	0			0					
66自動車運転の職業	65	59	6	154	148	6	2.37	2.51	1.00
67船舶・航空機運転	0			0					
68その他の輸送の職業	6	6		3	3		0.50	0.50	
69定置・建設機械運転	12	11	1	15	15		1.25	1.36	0.00
J建設・採掘の職業	67	64	3	193	192	1	2.88	3.00	0.33
70建設躯体工事の職業	2	2		11	10	1	5.50	5.00	
71建設の職業	12	12		41	41		3.42	3.42	
72電気工事の職業	7	7		18	18		2.57	2.57	
73土木の職業	46	43	3	123	123		2.67	2.86	0.00
74採掘の職業	0			0					
K運搬・清掃等の職業	357	220	137	183	114	69	0.51	0.52	0.50
75運搬の職業	66	54	12	100	75	25	1.52	1.39	2.08
76清掃の職業	45	19	26	32	16	16	0.71	0.84	0.62
77包装の職業	10	4	6	12	1	11	1.20	0.25	1.83
78その他の運搬等の職業	236	143	93	39	22	17	0.17	0.15	0.18
分類不能の職業	12	7	5	0			0.00	0.00	0.00

相双所 職業別(常用計)	26. 5月								
	有効求職			有効求人			有効求人倍率		
	計	一般	パート	計	一般	パート	計	一般	パート
職業計	1,667	1,215	452	3,717	2,847	870	2.23	2.34	1.92
A管理的職業	4	3	1	4	4		1.00	1.33	0.00
B専門的・技術的職業	136	112	24	591	509	82	4.35	4.54	3.42
07開発技術者	9	9		15	15		1.67	1.67	
08製造技術者	7	6	1	4	4		0.57	0.67	0.00
09建築・土木技術者等	6	6		168	168		28.00	28.00	
10情報処理・通信技術者	6	6		2	2		0.33	0.33	
11その他の技術者	6	6		1	1		0.17	0.17	
12医師、薬剤師等	0			23	17	6			
13保健師、助産師等	33	23	10	155	122	33	4.70	5.30	3.30
14医療技術者	13	10	3	35	30	5	2.69	3.00	1.67
15その他の保健医療	8	5	3	8	7	1	1.00	1.40	0.33
16社会福祉の専門的職業	22	20	2	48	40	8	2.18	2.00	4.00
22美術家、デザイナー等	0			2	1	1			
05.06.17～21.23.24その他	26	21	5	130	102	28	5.00	4.86	5.60
C事務的職業	409	284	125	265	204	61	0.65	0.72	0.49
25一般事務員	371	257	114	198	159	39	0.53	0.62	0.34
26会計事務員	11	7	4	22	15	7	2.00	2.14	1.75
27生産関連事務員	11	7	4	19	15	4	1.73	2.14	1.00
28営業・販売関連事務員	10	10		14	6	8	1.40	0.60	
29外勤事務員	2	1	1	9	9		4.50	9.00	0.00
30運輸・郵便事務	0		0	3		3			
31事務用機器操作の職業	4	2	2	0			0.00	0.00	0.00
D販売の職業	120	84	36	296	141	155	2.47	1.68	4.31
32商品販売の職業	101	65	36	222	74	148	2.20	1.14	4.11
33販売類似の職業	2	2		4	4		2.00	2.00	
34営業の職業	17	17		70	63	7	4.12	3.71	
Eサービスの職業	202	110	92	621	310	311	3.07	2.82	3.38
35家庭生活支援サービス	2	2		0			0.00	0.00	
36介護サービスの職業	87	56	31	255	178	77	2.93	3.18	2.48
37保健医療サービス	8	7	1	26	24	2	3.25	3.43	2.00
38生活衛生サービス	8	6	2	24	18	6	3.00	3.00	3.00
39飲食物調理の職業	62	22	40	160	55	105	2.58	2.50	2.63
40接客・給仕の職業	18	9	9	140	23	117	7.78	2.56	13.00
41居住施設・ビルの管理	5	3	2	1	1		0.20	0.33	0.00
42その他のサービス	12	5	7	15	11	4	1.25	2.20	0.57
F保安の職業	16	11	5	56	49	7	3.50	4.45	1.40
G農林漁業の職業	27	21	6	47	32	15	1.74	1.52	2.50
H生産工程の職業	272	218	54	461	367	94	1.69	1.68	1.74
49生産設備(金属)	7	7		3	3		0.43	0.43	
50生産設備(金属除く)	2	2		0			0.00	0.00	
51生産設備(機械)	6	4	2	20	20		3.33	5.00	0.00
52金属材料製造等	50	49	1	107	84	23	2.14	1.71	23.00
54製品製造・加工処理	60	38	22	181	122	59	3.02	3.21	2.68
57機械組立の職業	107	85	22	39	32	7	0.36	0.38	0.32
60機械整備・修理の職業	9	8	1	64	64		7.11	8.00	0.00
61製品検査(金属)	6	4	2	10	10		1.67	2.50	0.00
62製品検査(金属除く)	7	5	2	18	14	4	2.57	2.80	2.00
63機械検査の職業	10	10		4	4		0.40	0.40	
64生産関連・生産類似	8	6	2	15	14	1	1.88	2.33	0.50
I輸送・機械運転の職業	99	87	12	347	328	19	3.51	3.77	1.58
65鉄道運転の職業	0			0					
66自動車運転の職業	73	64	9	202	183	19	2.77	2.86	2.11
67船舶・航空機運転	0			0					
68その他の輸送の職業	2	1	1	2	2		1.00	2.00	0.00
69定置・建設機械運転	24	22	2	143	143		5.96	6.50	0.00
J建設・採掘の職業	156	152	4	757	748	9	4.85	4.92	2.25
70建設躯体工事の職業	2	2		69	69		34.50	34.50	
71建設の職業	18	16	2	82	82		4.56	5.13	0.00
72電気工事の職業	5	5		61	61		12.20	12.20	
73土木の職業	131	129	2	543	534	9	4.15	4.14	4.50
74採掘の職業	0	0		2	2				
K運搬・清掃等の職業	212	124	88	272	155	117	1.28	1.25	1.33
75運搬の職業	29	22	7	75	50	25	2.59	2.27	3.57
76清掃の職業	62	21	41	145	76	69	2.34	3.62	1.68
77包装の職業	4	3	1	3		3	0.75	0.00	3.00
78その他の運搬等の職業	117	78	39	49	29	20	0.42	0.37	0.51
分類不能の職業	14	9	5	0			0.00	0.00	0.00

二本松所 職業別(常用計)	26. 5月								
	有効求職			有効求人			有効求人倍率		
	計	一般	パート	計	一般	パート	計	一般	パート
職業計	1,584	1,144	440	1,833	1,364	469	1.16	1.19	1.07
A管理的職業	10	9	1	9	5	4	0.90	0.56	4.00
B専門的・技術的職業	122	99	23	261	218	43	2.14	2.20	1.87
07開発技術者	11	11	0	10	10		0.91	0.91	
08製造技術者	18	17	1	2	2		0.11	0.12	0.00
09建築・土木技術者等	7	7		78	78		11.14	11.14	
10情報処理・通信技術者	6	6		2	2		0.33	0.33	
11その他の技術者	0	0		1	1				
12医師、薬剤師等	0			3	2	1			
13保健師、助産師等	19	12	7	76	57	19	4.00	4.75	2.71
14医療技術者	8	5	3	26	22	4	3.25	4.40	1.33
15その他の保健医療	11	10	1	4	4		0.36	0.40	0.00
16社会福祉の専門的職業	17	11	6	49	35	14	2.88	3.18	2.33
22美術家、デザイナー等	12	12	0	0			0.00	0.00	
05.06.17～21.23.24その他	13	8	5	10	5	5	0.77	0.63	1.00
C事務的職業	364	270	94	121	83	38	0.33	0.31	0.40
25一般事務員	328	237	91	71	49	22	0.22	0.21	0.24
26会計事務員	18	17	1	18	12	6	1.00	0.71	6.00
27生産関連事務員	9	8	1	13	11	2	1.44	1.38	2.00
28営業・販売関連事務員	7	7		9	6	3	1.29	0.86	
29外勤事務員	0			3	1	2			
30運輸・郵便事務	0	0	0	7	4	3			
31事務用機器操作の職業	2	1	1	0			0.00	0.00	0.00
D販売の職業	99	65	34	121	75	46	1.22	1.15	1.35
32商品販売の職業	69	37	32	62	26	36	0.90	0.70	1.13
33販売類似の職業	3	2	1	1	1		0.33	0.50	0.00
34営業の職業	27	26	1	58	48	10	2.15	1.85	10.00
Eサービスの職業	207	129	78	289	129	160	1.40	1.00	2.05
35家庭生活支援サービス	1		1	0			0.00		0.00
36介護サービスの職業	68	48	20	110	75	35	1.62	1.56	1.75
37保健医療サービス	15	14	1	10	7	3	0.67	0.50	3.00
38生活衛生サービス	6	5	1	4	4		0.67	0.80	0.00
39飲食物調理の職業	50	21	29	54	24	30	1.08	1.14	1.03
40接客・給仕の職業	44	25	19	84	12	72	1.91	0.48	3.79
41居住施設・ビルの管理	8	6	2	0			0.00	0.00	0.00
42その他のサービス	15	10	5	27	7	20	1.80	0.70	4.00
F保安の職業	17	11	6	51	40	11	3.00	3.64	1.83
G農林漁業の職業	12	11	1	13	10	3	1.08	0.91	3.00
H生産工程の職業	327	259	68	271	212	59	0.83	0.82	0.87
49生産設備(金属)	14	12	2	0			0.00	0.00	0.00
50生産設備(金属除く)	5	4	1	2	2		0.40	0.50	0.00
51生産設備(機械)	10	10		0			0.00	0.00	
52金属材料製造等	37	37	0	50	48	2	1.35	1.30	
54製品製造・加工処理	73	48	25	148	107	41	2.03	2.23	1.64
57機械組立の職業	135	108	27	20	16	4	0.15	0.15	0.15
60機械整備・修理の職業	18	16	2	14	14		0.78	0.88	0.00
61製品検査(金属)	3	3	0	2	1	1	0.67	0.33	
62製品検査(金属除く)	6	4	2	9	3	6	1.50	0.75	3.00
63機械検査の職業	15	9	6	2	1	1	0.13	0.11	0.17
64生産関連・生産類似	11	8	3	24	20	4	2.18	2.50	1.33
I輸送・機械運転の職業	64	58	6	202	191	11	3.16	3.29	1.83
65鉄道運転の職業	0			0					
66自動車運転の職業	40	37	3	167	157	10	4.18	4.24	3.33
67船舶・航空機運転	0			0					
68その他の輸送の職業	11	8	3	5	4	1	0.45	0.50	0.33
69定置・建設機械運転	13	13		30	30		2.31	2.31	
J建設・採掘の職業	80	75	5	304	302	2	3.80	4.03	0.40
70建設躯体工事の職業	1	1		58	58		58.00	58.00	
71建設の職業	15	13	2	42	40	2	2.80	3.08	1.00
72電気工事の職業	3	3		35	35		11.67	11.67	
73土木の職業	60	57	3	169	169		2.82	2.96	0.00
74採掘の職業	1	1		0			0.00	0.00	
K運搬・清掃等の職業	247	137	110	191	99	92	0.77	0.72	0.84
75運搬の職業	76	56	20	102	53	49	1.34	0.95	2.45
76清掃の職業	48	23	25	34	17	17	0.71	0.74	0.68
77包装の職業	7	3	4	3	1	2	0.43	0.33	0.50
78その他の運搬等の職業	116	55	61	52	28	24	0.45	0.51	0.39
分類不能の職業	35	21	14	0			0.00	0.00	0.00