



平成28年 1月29日公表

平成27年12月分

# 公共職業安定所業務取扱月報

福島労働局職業安定部

## 目 次

- 1. 概況
- 2. グラフでみる労働市場
- 3. 新規求人・新規求職の対前年同月増減率の推移
- 4. 雇用保険 受給資格決定件数・受給者実人員の推移
- 5. 一般職業紹介状況
- 6. 雇用保険業務概況
- 7. 職業別有効求職・有効求人バランスシート

本月報から抜粋して利用する場合には「公共職業安定所業務取扱月報から抜粋(または作成)」とご記入願います。

また、本月報に対するお問い合わせは福島労働局職業安定部(職業安定課地方労働市場情報官:電話024-529-5338)まで願います。

# 1. 概況 (学卒を除きパートを含む)

12月の新規求人数は、前年同月比で▲1.2%減少となった。

新規求職申込件数は、前年同月比で1.9%増加となった。

新規求人倍率(季節調整値)は、2.20倍と前月を0.23ポイント上回り、

前年同月(原数値)は▲0.07ポイント下回った。

また、有効求人倍率(季節調整値)は1.50倍と前月を0.04ポイント上回り

前年同月(原数値)は▲0.05ポイント下回った。

## ■ 求人

新規求人数は14,765人で前年同月比▲1.2%(▲175人)の減少となった。

《対前年同月増減数順》

増加した主な産業と対前年同月増加率・増加数	減少した主な産業と対前年同月減少率・減少数
製造業 12.9% 202	宿泊業、飲食サービス業 ▲20.5% ▲231
建設業 5.1% 96	卸売、小売業 ▲6.6% ▲145
運輸業、郵便業 9.4% 66	公務・その他 ▲16.4% ▲126
金融業、保険業 40.2% 35	サービス業 ▲2.8% ▲72

(規模別)

規模	前年同月比	規模	前年同月比
29人以下	▲1.8%	300人～499人	6.6%
30人～99人	▲2.1%	500人～999人	▲2.7%
100～299人	3.3%	1,000人以上	37.1%

新規求人のうち、一般は10,311人で前年同月▲1.1%(▲115人)の減少となり

パートタイムは4,454人で前年同月比▲1.3%(▲60人)の減少となった。

月間有効求人数は41,788人で前年同月比▲1.8%(▲756人)の減少となった。

## ■ 求職

新規求職申込件数は、6,503件で前年同月比1.9%(120件)の増加となった。

このうち45歳以上の者の割合は、42.5%(前年同月差0.3ポイント上昇)、雇用保険の一般受給資格決定者の割合は、20.3%(同0.3ポイント上昇)となった。

月間有効求職者数は26,526人で前年同月比1.4%(376人)増加となった。

このうち、45歳以上の者の割合は、43.2%(前年同月差0.8ポイント上昇)、雇用保険の受給者実人員の割合は、22.1%(同▲0.5ポイント低下)を占めている。

## ■ 就職

就職件数は2,579件で前年同月比▲4.2%(▲112件)減少となった。

このうち、45歳以上の者の割合は、35.7%(前年同月差1.4ポイント上昇)となった。

## ■ 求人倍率

(原数値)

項目	当月	前月	前年同月	対前月差 (ポイント)	対前年同月差 (ポイント)
新規求人倍率(倍)	2.27	2.19	2.34	0.08	▲0.07
有効求人倍率(倍)	1.58	1.56	1.63	0.02	▲0.05

(季節調整値)

項目	当月	前月	前年同月	対前月差 (ポイント)	対前年同月差 (ポイント)
新規求人倍率(倍)	2.20	1.97	2.22	0.23	▲0.02
有効求人倍率(倍)	1.50	1.46	1.53	0.04	▲0.03

※求人倍率(季節調整値):平成26年12月以前は遡及改訂数値。

## 主要項目別推移 (各年12月分)

項目	23年12月	24年12月	25年12月	26年12月	27年12月	23年度比
新規求人数(人)	10,989	12,564	12,930	14,940	14,765	34.4%
月間有効求人数(人)	32,563	39,020	39,933	42,544	41,788	28.3%
新規求職申込件数(件)	8,272	6,991	6,781	6,383	6,503	▲21.4%
月間有効求職者数(人)	41,593	31,101	28,730	26,150	26,526	▲36.2%
就職件数(件)	3,806	3,082	2,894	2,691	2,579	▲32.2%

## 2. グラフでみる労働市場 (学卒を除きパートを含む)

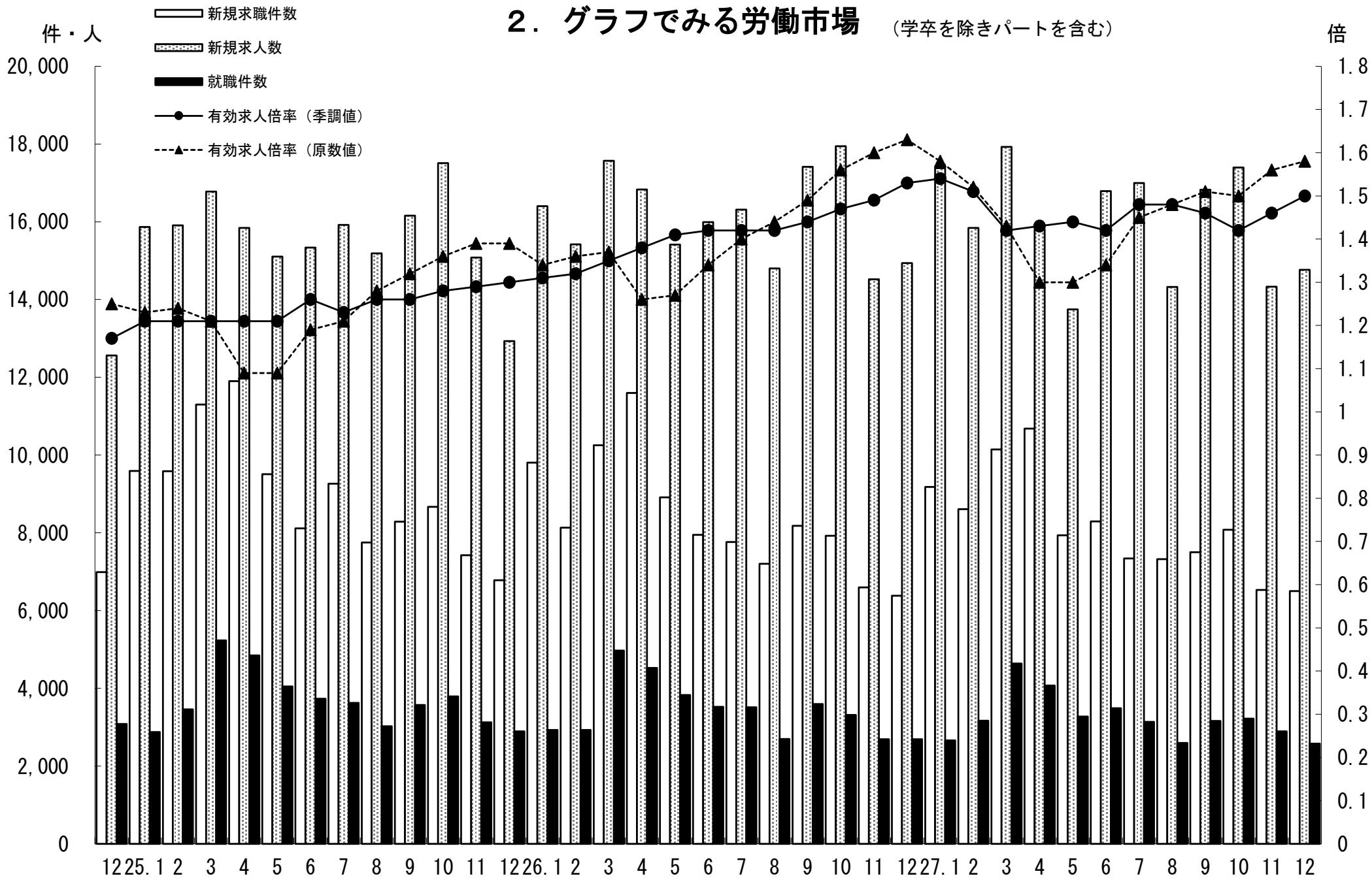

### 3. 新規求人・新規求職の対前年同月増減率の推移 (学卒を除きパートを含む)

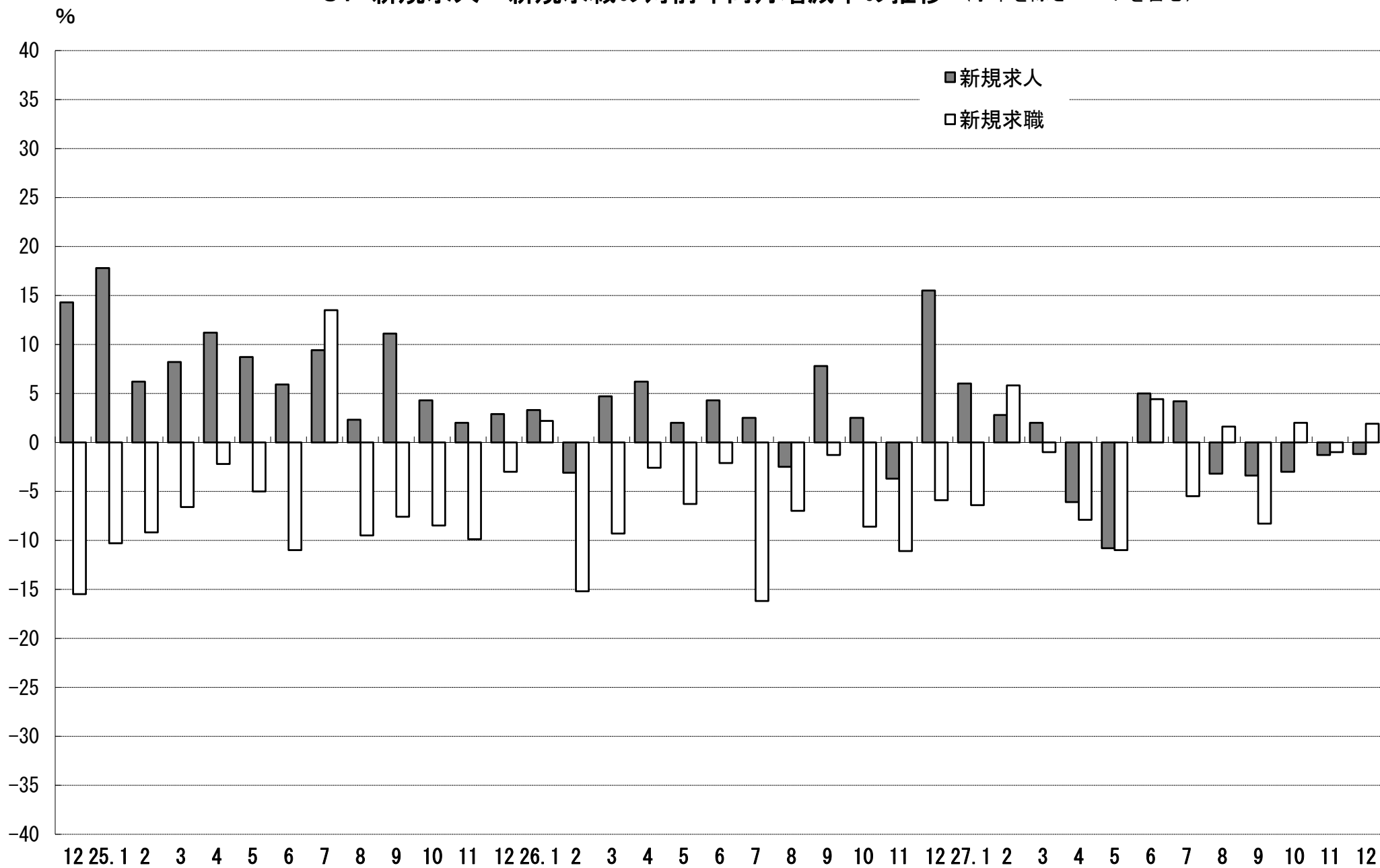

#### 4. 雇用保険 受給資格決定件数・受給者実人員の推移

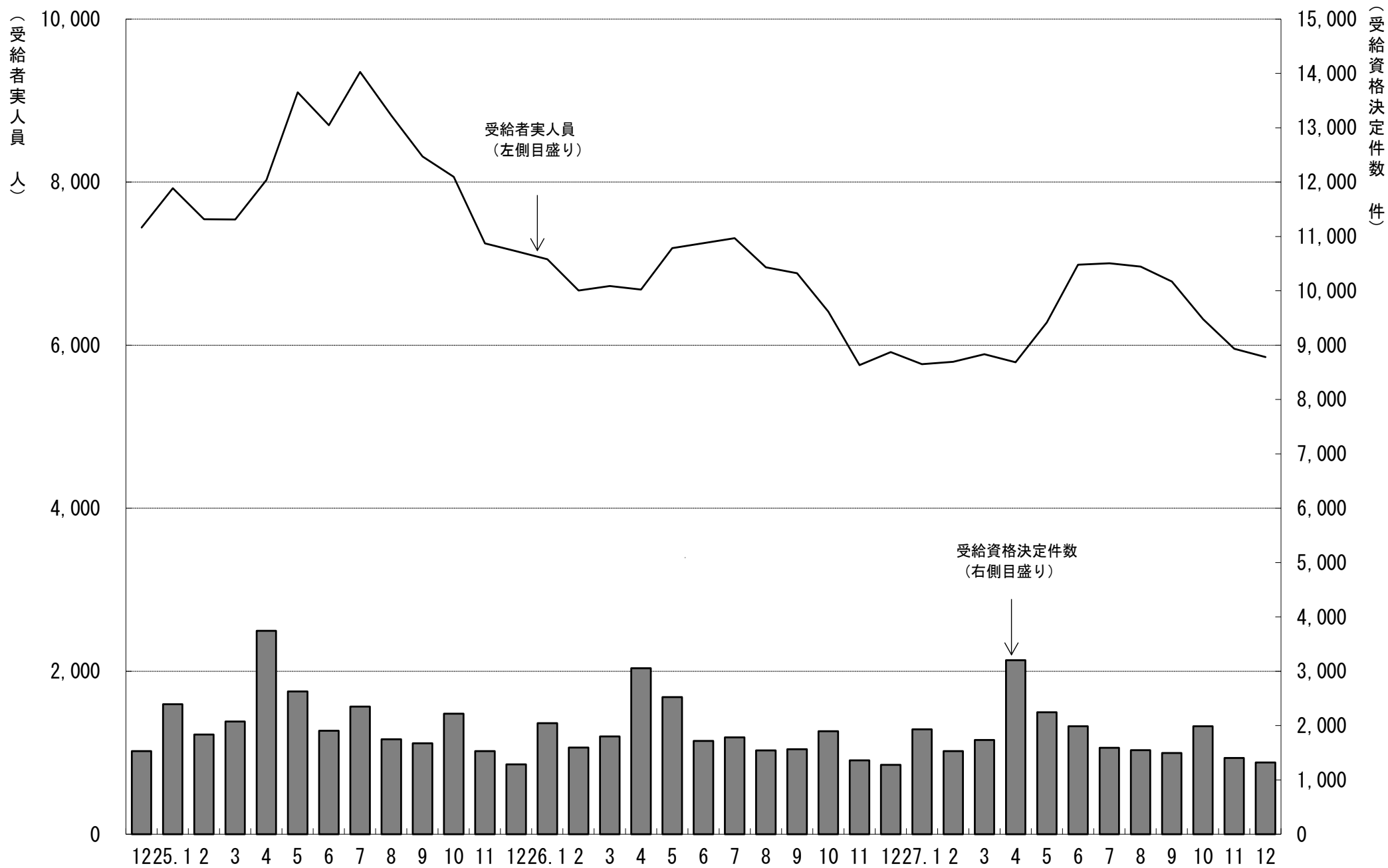

# 5. 一般職業紹介状況

(学卒を除きパートを含む)

平成27年12月分

項目別	安定所別	前年同月 (26年12月)	前月 (27年11月)	本月 (27年12月)	中通り計						会津計 会津若松	浜通り計				
					県北計			県中・県南				平	相双			
					福島	二本松	郡山	白河	須賀川							
求	新規求職申込件数(件)	6,383	6,530	6,503	1,249	299	1,548	1,476	474	426	2,376	3,924	1,053	1,147	379	1,526
	うち 常用	5,870	6,375	6,169	1,220	297	1,517	1,432	407	409	2,248	3,765	881	1,145	378	1,523
	うち 中高年齢者	2,693	2,625	2,767	455	135	590	601	226	180	1,007	1,597	505	493	172	665
	雇用保険受給資格決定件数	1,277	1,403	1,321	275	48	323	259	97	113	469	792	227	224	77	301
職	月間有効求職者数(人)	26,150	27,872	26,526	5,227	1,190	6,417	6,359	1,904	1,977	10,240	16,657	3,778	4,779	1,312	6,091
	うち 常用	25,552	27,659	26,135	5,186	1,187	6,373	6,299	1,835	1,955	10,089	16,462	3,596	4,770	1,307	6,077
	うち 中高年齢者	11,092	11,701	11,461	2,058	550	2,608	2,630	860	911	4,401	7,009	1,789	2,006	657	2,663
	雇用保険受給者実人員	5,916	5,956	5,853	1,177	280	1,457	1,305	386	514	2,205	3,662	835	1,097	259	1,356
求	新規求人数(人)	14,940	14,331	14,765	2,951	908	3,859	3,386	921	833	5,140	8,999	1,664	2,944	1,158	4,102
	うち 常用	12,743	11,578	12,255	2,113	795	2,908	2,947	634	680	4,261	7,169	1,441	2,624	1,021	3,645
	月間有効求人数	42,544	43,393	41,788	7,894	2,200	10,094	10,005	2,354	2,249	14,608	24,702	4,890	8,791	3,405	12,196
就	うち 常用	37,057	37,573	35,542	6,424	1,923	8,347	8,686	1,778	1,957	12,421	20,768	4,049	7,684	3,041	10,725
	就職件数(件)	2,691	2,893	2,579	454	123	577	504	203	189	896	1,473	440	484	182	666
	うち 常用	2,216	2,623	2,163	365	95	460	434	172	167	773	1,233	368	405	157	562
	うち 中高年齢者	922	984	920	149	40	189	152	80	62	294	483	166	187	84	271
	うち 受給者	581	641	570	116	28	144	100	38	45	183	327	107	108	28	136
うち他県への就職件数	238	300	246	41	10	51	59	15	11	85	136	31	45	34	79	
充	充足数(人)	2,593	2,766	2,506	471	108	579	498	189	184	871	1,450	393	460	203	663
	うち 常用	2,126	2,514	2,094	382	84	466	418	153	169	740	1,206	332	385	171	556
	うち他県からの充足数	178	206	193	45	1	46	32	9	9	50	96	6	54	37	91
比	新規求人倍率(倍)	2.28	1.97	2.20	2.36	3.04	2.49	2.29	1.94	1.96	2.16	2.29	1.58	2.57	3.06	2.69
	有効求人倍率(倍)	1.52	1.46	1.50	1.51	1.85	1.57	1.57	1.24	1.14	1.43	1.48	1.29	1.84	2.60	2.00
	就職率(%)	42.2	44.3	39.7	36.3	41.1	37.3	34.1	42.8	44.4	37.7	37.5	41.8	42.2	48.0	43.6
	うち中高年齢者の就職率	34.2	37.5	33.2	32.7	29.6	32.0	25.3	35.4	34.4	29.2	30.2	32.9	37.9	48.8	40.8
率	充足率(%)	17.4	19.3	17.0	16.0	11.9	15.0	14.7	20.5	22.1	16.9	16.1	23.6	15.6	17.5	16.2

※県の有効求人倍率及び新規求人倍率は季節調整値、公共職業安定所の有効求人倍率及び新規求人倍率は原数値。

※就職率は新規求職者数ベース、充足率は新規求人数ベース

※雇用保険受給資格決定件数及び雇用保険受給者実人員の本月、前月、前年同月の合計欄には、運輸支局取扱分を含む。

## 6. 雇用保険業務概況

平成27年12月分

安定所別 項目別		24年度計	25年度計	26年度計	前年同月 (26年12月)	前月 (27年11月)	本月 (27年12月)	福 島	平	会津若松	郡	山 白	河 須 賀 川	二 本 松 相	双 運 輸 支 局	
		適 用	新規適用事業所数	1,749	1,798	1,626	99	131	136	32	20	20	29	5	10	10
廃止事業所数	1,030		1,094	1,059	40	52	46	2	17	4	12	4	4	0	3	0
月末事業所数	31,916		32,633	32,983	33,036	33,681	33,778	6,299	6,319	5,239	7,054	2,241	2,087	1,466	3,073	0
資格取得者数	113,289		114,789	118,161	7,416	7,975	7,195	1,196	1,354	892	2,116	451	343	267	576	0
資格喪失者数	101,626		100,845	103,534	7,273	7,246	7,762	1,274	1,226	1,676	2,083	393	379	305	426	0
月末被保険者数	519,702		532,134	545,114	549,402	562,158	561,407	113,082	92,970	70,409	152,654	39,834	31,660	24,057	36,741	0
離職票交付枚数	60,147		59,179	58,159	3,988	3,950	4,410	702	642	1,013	1,191	245	195	190	232	0
うち 高 齢	1,814		2,122	2,649	165	175	207	38	42	34	54	12	9	6	12	0
うち 特 例	1,677		1,628	1,648	600	232	566	31	0	408	30	39	6	52	0	0
うち 短 時 間	0		0	0	0	0	0	0	0	0	0	0	0	0	0	0
給 一	受給資格決定件数	25,991	24,533	21,925	1,277	1,403	1,321	275	224	227	259	97	113	48	77	1
	初回受給者数	21,458	20,653	17,910	1,286	1,270	1,241	251	251	219	256	79	86	53	46	0
	受給者実人員	8,275	7,935	6,484	5,916	5,956	5,853	1,177	1,097	835	1,305	386	514	280	259	0
	給付延日数	2,444,743	2,379,667	1,946,227	142,651	142,762	146,574	29,595	27,308	21,231	33,288	8,107	13,763	7,224	6,058	0
	支給終了者数	16,508	15,136	13,475	1,089	1,036	1,073	233	192	143	240	67	78	60	60	0
	支給金額(千円)	11,321,283	11,155,166	9,030,386	658,247	664,050	680,483	136,753	125,803	95,623	160,871	36,575	64,029	32,787	28,042	0
	給付制限件数	10,417	10,784	10,377	732	850	731	155	143	106	150	42	51	30	53	1
付 例	受給資格決定件数	1,760	1,673	1,654	555	124	534	29	1	339	41	63	30	31	0	0
	受給者数	1,759	1,710	1,640	316	13	329	17	0	230	9	30	24	19	0	0
	支給金額(千円)	315,805	306,566	296,548	54,866	2,296	56,861	3,051	0	38,916	1,591	5,544	4,326	3,434	0	0
	給付制限件数	5	3	0	0	0	0	0	0	0	0	0	0	0	0	0

※ 支給金額は千円未満四捨五入のため、県計とは一致しないことがある。

※ 年度計の適用事業所数、被保険者数は各年度3月末日現在の数



福島労働局 職業別(常用計)	27.12月								
	有効求職			有効求人			有効求人倍率		
	計	一般	パート	計	一般	パート	計	一般	パート
職業計	26,135	18,987	7,148	35,542	25,142	10,400	1.36	1.32	1.45
A管理的職業	93	85	8	152	148	4	1.63	1.74	0.50
B専門的・技術的職業	2765	2,190	575	6,210	4,920	1,290	2.25	2.25	2.24
07開発技術者	129	125	4	345	345		2.67	2.76	0.00
08製造技術者	400	349	51	135	129	6	0.34	0.37	0.12
09建築・土木技術者等	144	134	10	874	871	3	6.07	6.50	0.30
10情報処理・通信技術者	176	172	4	312	304	8	1.77	1.77	2.00
11その他の技術者	34	34	0	45	44	1	1.32	1.29	
12医師、薬剤師等	21	11	10	489	270	219	23.29	24.55	21.90
13保健師、助産師等	540	339	201	1,478	1,077	401	2.74	3.18	2.00
14医療技術者	122	84	38	465	344	121	3.81	4.10	3.18
15その他の保健医療	142	117	25	196	159	37	1.38	1.36	1.48
16社会福祉の専門的職業	542	399	143	1,146	915	231	2.11	2.29	1.62
22美術家、デザイナー等	118	106	12	103	76	27	0.87	0.72	2.25
05.06.17～21.23.24その他	397	320	77	622	386	236	1.57	1.21	3.06
C事務的職業	7229	5,360	1,869	2,974	2,063	911	0.41	0.38	0.49
25一般事務員	6345	4,634	1,711	1,960	1,333	627	0.31	0.29	0.37
26会計事務員	247	195	52	235	167	68	0.95	0.86	1.31
27生産関連事務員	224	192	32	358	251	107	1.60	1.31	3.34
28営業・販売関連事務員	295	250	45	255	210	45	0.86	0.84	1.00
29外勤事務員	11	8	3	25	10	15	2.27	1.25	5.00
30運輸・郵便事務	24	22	2	100	80	20	4.17	3.64	10.00
31事務用機器操作の職業	83	59	24	41	12	29	0.49	0.20	1.21
D販売の職業	2012	1,427	585	3,742	2,204	1,538	1.86	1.54	2.63
32商品販売の職業	1408	867	541	2,497	1,041	1,456	1.77	1.20	2.69
33販売類似の職業	39	29	10	74	64	10	1.90	2.21	1.00
34営業の職業	565	531	34	1,171	1,099	72	2.07	2.07	2.12
Eサービスの職業	2969	1,806	1,163	7,371	3,831	3,540	2.48	2.12	3.04
35家庭生活支援サービス	18	7	11	29	6	23	1.61	0.86	2.09
36介護サービスの職業	960	672	288	2,811	1,823	988	2.93	2.71	3.43
37保健医療サービス	168	116	52	391	291	100	2.33	2.51	1.92
38生活衛生サービス	137	89	48	431	289	142	3.15	3.25	2.96
39飲食物調理の職業	763	365	398	1,475	568	907	1.93	1.56	2.28
40接客・給仕の職業	605	366	239	1,780	604	1,176	2.94	1.65	4.92
41居住施設・ビルの管理	68	48	20	91	56	35	1.34	1.17	1.75
42その他のサービス	250	143	107	363	194	169	1.45	1.36	1.58
F保安の職業	158	130	28	1,436	1,110	326	9.09	8.54	11.64
G農林漁業の職業	188	146	42	234	202	32	1.24	1.38	0.76
H生産工程の職業	4295	3,453	842	4,503	3,623	880	1.05	1.05	1.05
49生産設備(金属)	51	44	7	41	41		0.80	0.93	0.00
50生産設備(金属除く)	80	73	7	65	60	5	0.81	0.82	0.71
51生産設備(機械)	114	98	16	105	94	11	0.92	0.96	0.69
52金属材料製造等	578	539	39	912	865	47	1.58	1.60	1.21
54製品製造・加工処理	1219	896	323	1,705	1,135	570	1.40	1.27	1.76
57機械組立の職業	1376	1,112	264	660	533	127	0.48	0.48	0.48
60機械整備・修理の職業	255	241	14	454	441	13	1.78	1.83	0.93
61製品検査(金属)	95	71	24	57	44	13	0.60	0.62	0.54
62製品検査(金属除く)	124	82	42	166	120	46	1.34	1.46	1.10
63機械検査の職業	189	114	75	119	84	35	0.63	0.74	0.47
64生産関連・生産類似	214	183	31	219	206	13	1.02	1.13	0.42
I輸送・機械運転の職業	1013	902	111	2,463	2,227	236	2.43	2.47	2.13
65鉄道運転の職業	1	1		1	1		1.00	1.00	
66自動車運転の職業	693	608	85	1,984	1,769	215	2.86	2.91	2.53
67船舶・航空機運転	0	0		0					
68その他の輸送の職業	93	86	7	76	64	12	0.82	0.74	1.71
69定置・建設機械運転	226	207	19	402	393	9	1.78	1.90	0.47
J建設・採掘の職業	1065	1,012	53	3,652	3,616	36	3.43	3.57	0.68
70建設躯体工事の職業	33	33		613	612	1	18.58	18.55	
71建設の職業	170	154	16	634	625	9	3.73	4.06	0.56
72電気工事の職業	142	134	8	419	414	5	2.95	3.09	0.63
73土木の職業	717	688	29	1,970	1,949	21	2.75	2.83	0.72
74採掘の職業	3	3		16	16		5.33	5.33	
K運搬・清掃等の職業	3741	2,090	1,651	2,805	1,198	1,607	0.75	0.57	0.97
75運搬の職業	866	703	163	920	650	270	1.06	0.92	1.66
76清掃の職業	743	285	458	1,265	322	943	1.70	1.13	2.06
77包装の職業	59	26	33	142	51	91	2.41	1.96	2.76
78その他の運搬等の職業	2073	1,076	997	478	175	303	0.23	0.16	0.30
分類不能の職業	607	386	221	0			0.00	0.00	0.00

福島所 職業別(常用計)	27.12月								
	有効求職			有効求人			有効求人倍率		
	計	一般	パート	計	一般	パート	計	一般	パート
職業計	5,186	3,861	1,325	6,424	4,318	2,106	1.24	1.12	1.59
A管理的職業	29	24	5	12	12	0	0.41	0.50	0.00
B専門的・技術的職業	563	439	124	1,137	855	282	2.02	1.95	2.27
07開発技術者	26	23	3	32	32	0	1.23	1.39	0.00
08製造技術者	71	66	5	29	28	1	0.41	0.42	0.20
09建築・土木技術者等	29	27	2	153	153	0	5.28	5.67	0.00
10情報処理・通信技術者	40	40	0	30	29	1	0.75	0.73	
11その他の技術者	4	4	0	8	8	0	2.00	2.00	
12医師、薬剤師等	5	2	3	23	15	8	4.60	7.50	2.67
13保健師、助産師等	100	52	48	324	212	112	3.24	4.08	2.33
14医療技術者	26	20	6	67	49	18	2.58	2.45	3.00
15その他の保健医療	28	25	3	33	32	1	1.18	1.28	0.33
16社会福祉の専門的職業	118	78	40	214	174	40	1.81	2.23	1.00
22美術家、デザイナー等	29	27	2	14	14	0	0.48	0.52	0.00
05.06.17～21.23.24その他	87	75	12	210	109	101	2.41	1.45	8.42
C事務的職業	1,668	1,268	400	704	489	215	0.42	0.39	0.54
25一般事務員	1,488	1,125	363	521	360	161	0.35	0.32	0.44
26会計事務員	66	53	13	59	25	34	0.89	0.47	2.62
27生産関連事務員	43	37	6	48	42	6	1.12	1.14	1.00
28営業・販売関連事務員	47	38	9	47	42	5	1.00	1.11	0.56
29外勤事務員	2	1	1	7	3	4	3.50	3.00	4.00
30運輸・郵便事務	1	0	1	18	15	3	18.00		3.00
31事務用機器操作の職業	21	14	7	4	2	2	0.19	0.14	0.29
D販売の職業	391	276	115	747	385	362	1.91	1.39	3.15
32商品販売の職業	262	157	105	493	169	324	1.88	1.08	3.09
33販売類似的職業	7	5	2	17	10	7	2.43	2.00	3.50
34営業の職業	122	114	8	237	206	31	1.94	1.81	3.88
Eサービスの職業	602	398	204	1,408	741	667	2.34	1.86	3.27
35家庭生活支援サービス	5	1	4	6	1	5	1.20	1.00	1.25
36介護サービスの職業	183	138	45	543	348	195	2.97	2.52	4.33
37保健医療サービス	53	34	19	77	54	23	1.45	1.59	1.21
38生活衛生サービス	34	22	12	48	30	18	1.41	1.36	1.50
39飲食物調理の職業	159	82	77	289	163	126	1.82	1.99	1.64
40接客・給仕の職業	107	77	30	347	106	241	3.24	1.38	8.03
41居住施設・ビルの管理	11	10	1	20	8	12	1.82	0.80	12.00
42その他のサービス	50	34	16	78	31	47	1.56	0.91	2.94
F保安の職業	34	24	10	320	260	60	9.41	10.83	6.00
G農林漁業の職業	42	35	7	26	24	2	0.62	0.69	0.29
H生産工程の職業	714	587	127	636	511	125	0.89	0.87	0.98
49生産設備(金属)	10	8	2	8	8	0	0.80	1.00	0.00
50生産設備(金属除く)	28	24	4	11	11	0	0.39	0.46	0.00
51生産設備(機械)	28	25	3	10	10	0	0.36	0.40	0.00
52金属材料製造等	103	99	4	142	138	4	1.38	1.39	1.00
54製品製造・加工処理	213	149	64	268	164	104	1.26	1.10	1.63
57機械組立の職業	216	184	32	55	47	8	0.25	0.26	0.25
60機械整備・修理の職業	39	37	2	71	69	2	1.82	1.86	1.00
61製品検査(金属)	4	3	1	5	5	0	1.25	1.67	0.00
62製品検査(金属除く)	15	12	3	20	15	5	1.33	1.25	1.67
63機械検査の職業	16	10	6	14	14	0	0.88	1.40	0.00
64生産関連・生産類似	42	36	6	32	30	2	0.76	0.83	0.33
I輸送・機械運転の職業	174	155	19	452	419	33	2.60	2.70	1.74
65鉄道運転の職業	1	1	0	0	0	0	0.00	0.00	
66自動車運転の職業	115	101	14	402	370	32	3.50	3.66	2.29
67船舶・航空機運転	0	0	0	0	0	0			
68その他の輸送の職業	22	19	3	5	5	0	0.23	0.26	0.00
69定置・建設機械運転	36	34	2	45	44	1	1.25	1.29	0.50
J建設・採掘の職業	182	176	6	448	445	3	2.46	2.53	0.50
70建設躯体工事の職業	10	10	0	72	72	0	7.20	7.20	
71建設の職業	32	31	1	63	63	0	1.97	2.03	0.00
72電気工事の職業	31	27	4	61	61	0	1.97	2.26	0.00
73土木の職業	109	108	1	251	248	3	2.30	2.30	3.00
74採掘の職業	0	0	0	1	1	0			
K運搬・清掃等の職業	619	367	252	534	177	357	0.86	0.48	1.42
75運搬の職業	137	120	17	138	97	41	1.01	0.81	2.41
76清掃の職業	125	58	67	294	63	231	2.35	1.09	3.45
77包装の職業	13	5	8	26	5	21	2.00	1.00	2.63
78その他の運搬等の職業	344	184	160	76	12	64	0.22	0.07	0.40
分類不能の職業	168	112	56	0	0	0	0.00	0.00	0.00

平所 職業別(常用計)	27.12月								
	有効求職			有効求人			有効求人倍率		
	計	一般	パート	計	一般	パート	計	一般	パート
職業計	4,770	3,314	1,456	7,684	5,399	2,285	1.61	1.63	1.57
A管理的職業	12	12		19	19		1.58	1.58	#DIV/0!
B専門的・技術的職業	510	388	122	1,255	988	267	2.46	2.55	2.19
07開発技術者	28	27	1	61	61		2.18	2.26	0.00
08製造技術者	73	63	10	24	19	5	0.33	0.30	0.50
09建築・土木技術者等	30	29	1	143	142	1	4.77	4.90	1.00
10情報処理・通信技術者	33	31	2	88	84	4	2.67	2.71	2.00
11その他の技術者	13	13	0	12	11	1	0.92	0.85	
12医師、薬剤師等	1	0	1	59	38	21	59.00		21.00
13保健師、助産師等	124	78	46	341	247	94	2.75	3.17	2.04
14医療技術者	14	7	7	141	102	39	10.07	14.57	5.57
15その他の保健医療	33	26	7	61	47	14	1.85	1.81	2.00
16社会福祉の専門的職業	93	66	27	191	145	46	2.05	2.20	1.70
22美術家、デザイナー等	11	9	2	20	13	7	1.82	1.44	3.50
05.06.17～21.23.24その他	57	39	18	114	79	35	2.00	2.03	1.94
C事務的職業	1247	879	368	587	406	181	0.47	0.46	0.49
25一般事務員	1092	753	339	368	232	136	0.34	0.31	0.40
26会計事務員	45	34	11	50	37	13	1.11	1.09	1.18
27生産関連事務員	32	28	4	52	35	17	1.63	1.25	4.25
28営業・販売関連事務員	55	46	9	84	77	7	1.53	1.67	0.78
29外勤事務員	3	2	1	3	1	2	1.00	0.50	2.00
30運輸・郵便事務	6	6		23	20	3	3.83	3.33	
31事務用機器操作の職業	14	10	4	7	4	3	0.50	0.40	0.75
D販売の職業	369	258	111	697	396	301	1.89	1.53	2.71
32商品販売の職業	252	150	102	475	179	296	1.88	1.19	2.90
33販売類似の職業	14	9	5	9	9		0.64	1.00	0.00
34営業の職業	103	99	4	213	208	5	2.07	2.10	1.25
Eサービスの職業	616	327	289	1,842	873	969	2.99	2.67	3.35
35家庭生活支援サービス	1		1	0			0.00		0.00
36介護サービスの職業	187	120	67	727	422	305	3.89	3.52	4.55
37保健医療サービス	39	26	13	145	113	32	3.72	4.35	2.46
38生活衛生サービス	27	15	12	127	73	54	4.70	4.87	4.50
39飲食物調理の職業	173	68	105	377	108	269	2.18	1.59	2.56
40接客・給仕の職業	136	71	65	372	116	256	2.74	1.63	3.94
41居住施設・ビルの管理	13	11	2	17	12	5	1.31	1.09	2.50
42その他のサービス	40	16	24	77	29	48	1.93	1.81	2.00
F保安の職業	26	20	6	204	160	44	7.85	8.00	7.33
G農林漁業の職業	30	21	9	44	38	6	1.47	1.81	0.67
H生産工程の職業	722	558	164	1,022	830	192	1.42	1.49	1.17
49生産設備(金属)	6	6		1	1		0.17	0.17	
50生産設備(金属除く)	21	20	1	15	15		0.71	0.75	0.00
51生産設備(機械)	8	5	3	16	5	11	2.00	1.00	3.67
52金属材料製造等	110	102	8	229	220	9	2.08	2.16	1.13
54製品製造・加工処理	236	179	57	405	281	124	1.72	1.57	2.18
57機械組立の職業	180	134	46	152	124	28	0.84	0.93	0.61
60機械整備・修理の職業	34	30	4	75	75		2.21	2.50	0.00
61製品検査(金属)	13	8	5	10	8	2	0.77	1.00	0.40
62製品検査(金属除く)	33	22	11	28	23	5	0.85	1.05	0.45
63機械検査の職業	39	16	23	44	32	12	1.13	2.00	0.52
64生産関連・生産類似	42	36	6	47	46	1	1.12	1.28	0.17
I輸送・機械運転の職業	234	208	26	510	448	62	2.18	2.15	2.38
65鉄道運転の職業	0			1	1				
66自動車運転の職業	161	139	22	389	335	54	2.42	2.41	2.45
67船舶・航空機運転	0			0					
68その他の輸送の職業	32	32	0	34	28	6	1.06	0.88	
69定置・建設機械運転	41	37	4	86	84	2	2.10	2.27	0.50
J建設・採掘の職業	210	201	9	937	930	7	4.46	4.63	0.78
70建設躯体工事の職業	5	5		238	238		47.60	47.60	
71建設の職業	24	21	3	164	162	2	6.83	7.71	0.67
72電気工事の職業	33	32	1	100	100		3.03	3.13	0.00
73土木の職業	147	142	5	435	430	5	2.96	3.03	1.00
74採掘の職業	1	1		0			0.00	0.00	
K運搬・清掃等の職業	670	361	309	567	311	256	0.85	0.86	0.83
75運搬の職業	145	119	26	217	167	50	1.50	1.40	1.92
76清掃の職業	141	53	88	216	60	156	1.53	1.13	1.77
77包装の職業	11	4	7	32	19	13	2.91	4.75	1.86
78その他の運搬等の職業	373	185	188	102	65	37	0.27	0.35	0.20
分類不能の職業	124	81	43	0			0.00	0.00	0.00

会津若松所 職業別(常用計)	27.12月								
	有効求職			有効求人			有効求人倍率		
	計	一般	パート	計	一般	パート	計	一般	パート
職業計	3,596	2,496	1,100	4,049	2,538	1,511	1.13	1.02	1.37
A管理的職業	17	16	1	9	9		0.53	0.56	0.00
B専門的・技術的職業	345	256	89	629	525	104	1.82	2.05	1.17
07開発技術者	12	12		32	32		2.67	2.67	
08製造技術者	37	27	10	11	11		0.30	0.41	0.00
09建築・土木技術者等	18	18	0	91	91		5.06	5.06	
10情報処理・通信技術者	19	18	1	24	24		1.26	1.33	0.00
11その他の技術者	7	7		0			0.00	0.00	
12医師、薬剤師等	3	0	3	5	4	1	1.67		0.33
13保健師、助産師等	90	59	31	172	147	25	1.91	2.49	0.81
14医療技術者	15	11	4	43	35	8	2.87	3.18	2.00
15その他の保健医療	13	12	1	9	8	1	0.69	0.67	1.00
16社会福祉の専門的職業	67	45	22	171	132	39	2.55	2.93	1.77
22美術家、デザイナー等	16	15	1	18	14	4	1.13	0.93	4.00
05.06.17～21.23.24その他	48	32	16	53	27	26	1.10	0.84	1.63
C事務的職業	931	673	258	294	190	104	0.32	0.28	0.40
25一般事務員	829	593	236	185	122	63	0.22	0.21	0.27
26会計事務員	24	17	7	20	17	3	0.83	1.00	0.43
27生産関連事務員	18	15	3	57	32	25	3.17	2.13	8.33
28営業・販売関連事務員	45	38	7	12	8	4	0.27	0.21	0.57
29外勤事務員	2	1	1	3	3		1.50	3.00	0.00
30運輸・郵便事務	3	3		9	6	3	3.00	2.00	
31事務用機器操作の職業	10	6	4	8	2	6	0.80	0.33	1.50
D販売の職業	269	175	94	592	290	302	2.20	1.66	3.21
32商品販売の職業	218	128	90	473	176	297	2.17	1.38	3.30
33販売類似の職業	4	4		6	4	2	1.50	1.00	
34営業の職業	47	43	4	113	110	3	2.40	2.56	0.75
Eサービスの職業	470	289	181	961	515	446	2.04	1.78	2.46
35家庭生活支援サービス	1		1	2		2	2.00		2.00
36介護サービスの職業	132	94	38	332	219	113	2.52	2.33	2.97
37保健医療サービス	19	14	5	39	29	10	2.05	2.07	2.00
38生活衛生サービス	17	11	6	71	59	12	4.18	5.36	2.00
39飲食物調理の職業	128	73	55	166	71	95	1.30	0.97	1.73
40接客・給仕の職業	116	64	52	298	106	192	2.57	1.66	3.69
41居住施設・ビルの管理	7	5	2	20	9	11	2.86	1.80	5.50
42その他のサービス	50	28	22	33	22	11	0.66	0.79	0.50
F保安の職業	19	16	3	183	128	55	9.63	8.00	18.33
G農林漁業の職業	44	35	9	9	9		0.20	0.26	0.00
H生産工程の職業	604	480	124	520	384	136	0.86	0.80	1.10
49生産設備(金属)	4	2	2	3	3		0.75	1.50	0.00
50生産設備(金属除く)	4	4		1	1		0.25	0.25	
51生産設備(機械)	8	6	2	14	14		1.75	2.33	0.00
52金属材料製造等	89	84	5	92	82	10	1.03	0.98	2.00
54製品製造・加工処理	132	88	44	156	70	86	1.18	0.80	1.95
57機械組立の職業	289	230	59	132	107	25	0.46	0.47	0.42
60機械整備・修理の職業	31	31		56	53	3	1.81	1.71	
61製品検査(金属)	6	5	1	3	1	2	0.50	0.20	2.00
62製品検査(金属除く)	7	6	1	19	10	9	2.71	1.67	9.00
63機械検査の職業	17	9	8	21	20	1	1.24	2.22	0.13
64生産関連・生産類似	17	15	2	23	23		1.35	1.53	0.00
I輸送・機械運転の職業	152	128	24	170	127	43	1.12	0.99	1.79
65鉄道運転の職業	0			0					
66自動車運転の職業	107	90	17	134	96	38	1.25	1.07	2.24
67船舶・航空機運転	0			0					
68その他の輸送の職業	5	3	2	0			0.00	0.00	0.00
69定置・建設機械運転	40	35	5	36	31	5	0.90	0.89	1.00
J建設・採掘の職業	114	102	12	244	238	6	2.14	2.33	0.50
70建設躯体工事の職業	3	3		28	27	1	9.33	9.00	
71建設の職業	38	34	4	35	35		0.92	1.03	0.00
72電気工事の職業	17	16	1	41	41		2.41	2.56	0.00
73土木の職業	56	49	7	140	135	5	2.50	2.76	0.71
74採掘の職業	0			0					
K運搬・清掃等の職業	620	318	302	438	123	315	0.71	0.39	1.04
75運搬の職業	123	95	28	101	51	50	0.82	0.54	1.79
76清掃の職業	131	43	88	251	48	203	1.92	1.12	2.31
77包装の職業	12	3	9	8	4	4	0.67	1.33	0.44
78その他の運搬等の職業	354	177	177	78	20	58	0.22	0.11	0.33
分類不能の職業	11	8	3	0			0.00	0.00	0.00



郡山所 職業別(常用計)	27.12月								
	有効求職			有効求人			有効求人倍率		
	計	一般	パート	計	一般	パート	計	一般	パート
職業計	6,299	4,745	1,554	8,686	6,272	2,414	1.38	1.32	1.55
A管理的職業	19	18	1	78	74	4	4.11	4.11	4.00
B専門的・技術的職業	670	553	117	1,702	1,323	379	2.54	2.39	3.24
07開発技術者	23	23		140	140		6.09	6.09	
08製造技術者	71	63	8	44	44		0.62	0.70	0.00
09建築・土木技術者等	30	26	4	236	234	2	7.87	9.00	0.50
10情報処理・通信技術者	54	54	0	121	118	3	2.24	2.19	
11その他の技術者	3	3		9	9		3.00	3.00	
12医師、薬剤師等	6	4	2	369	189	180	61.50	47.25	90.00
13保健師、助産師等	122	91	31	265	190	75	2.17	2.09	2.42
14医療技術者	38	28	10	93	70	23	2.45	2.50	2.30
15その他の保健医療	35	27	8	56	39	17	1.60	1.44	2.13
16社会福祉の専門的職業	123	92	31	231	175	56	1.88	1.90	1.81
22美術家、デザイナー等	44	39	5	34	28	6	0.77	0.72	1.20
05.06.17～21.23.24その他	121	103	18	104	87	17	0.86	0.84	0.94
C事務的職業	1,943	1,480	463	737	488	249	0.38	0.33	0.54
25一般事務員	1,697	1,276	421	473	317	156	0.28	0.25	0.37
26会計事務員	66	53	13	46	42	4	0.70	0.79	0.31
27生産関連事務員	57	48	9	103	58	45	1.81	1.21	5.00
28営業・販売関連事務員	92	76	16	61	48	13	0.66	0.63	0.81
29外勤事務員	2	2		8		8	4.00	0.00	
30運輸・郵便事務	8	7	1	27	21	6	3.38	3.00	6.00
31事務用機器操作の職業	21	18	3	19	2	17	0.90	0.11	5.67
D販売の職業	564	433	131	999	775	224	1.77	1.79	1.71
32商品販売の職業	368	249	119	591	371	220	1.61	1.49	1.85
33販売類似の職業	4	3	1	33	33		8.25	11.00	0.00
34営業の職業	192	181	11	375	371	4	1.95	2.05	0.36
Eサービスの職業	613	387	226	1,755	969	786	2.86	2.50	3.48
35家庭生活支援サービス	7	3	4	16	2	14	2.29	0.67	3.50
36介護サービスの職業	234	162	72	639	435	204	2.73	2.69	2.83
37保健医療サービス	34	25	9	39	30	9	1.15	1.20	1.00
38生活衛生サービス	38	31	7	123	87	36	3.24	2.81	5.14
39飲食物調理の職業	125	65	60	360	130	230	2.88	2.00	3.83
40接客・給仕の職業	119	67	52	472	203	269	3.97	3.03	5.17
41居住施設・ビルの管理	16	11	5	14	11	3	0.88	1.00	0.60
42その他のサービス	40	23	17	92	71	21	2.30	3.09	1.24
F保安の職業	35	31	4	521	396	125	14.89	12.77	31.25
G農林漁業の職業	27	20	7	45	33	12	1.67	1.65	1.71
H生産工程の職業	964	805	159	784	630	154	0.81	0.78	0.97
49生産設備(金属)	7	7		1	1		0.14	0.14	
50生産設備(金属除く)	8	8		21	21		2.63	2.63	
51生産設備(機械)	40	36	4	23	23		0.58	0.64	0.00
52金属材料製造等	99	92	7	113	110	3	1.14	1.20	0.43
54製品製造・加工処理	273	202	71	300	199	101	1.10	0.99	1.42
57機械組立の職業	331	281	50	85	73	12	0.26	0.26	0.24
60機械整備・修理の職業	97	93	4	126	122	4	1.30	1.31	1.00
61製品検査(金属)	11	8	3	5	5		0.45	0.63	0.00
62製品検査(金属除く)	19	14	5	40	27	13	2.11	1.93	2.60
63機械検査の職業	38	26	12	28	8	20	0.74	0.31	1.67
64生産関連・生産類似	41	38	3	42	41	1	1.02	1.08	0.33
I輸送・機械運転の職業	199	183	16	474	411	63	2.38	2.25	3.94
65鉄道運転の職業	0			0					
66自動車運転の職業	139	125	14	415	355	60	2.99	2.84	4.29
67船舶・航空機運転	0			0					
68その他の輸送の職業	15	14	1	9	7	2	0.60	0.50	2.00
69定置・建設機械運転	45	44	1	50	49	1	1.11	1.11	1.00
J建設・採掘の職業	254	243	11	944	927	17	3.72	3.81	1.55
70建設躯体工事の職業	10	10		116	116		11.60	11.60	
71建設の職業	38	32	6	176	172	4	4.63	5.38	0.67
72電気工事の職業	32	31	1	78	73	5	2.44	2.35	5.00
73土木の職業	174	170	4	570	562	8	3.28	3.31	2.00
74採掘の職業	0			4	4				
K運搬・清掃等の職業	910	532	378	647	246	401	0.71	0.46	1.06
75運搬の職業	271	225	46	196	123	73	0.72	0.55	1.59
76清掃の職業	167	68	99	320	80	240	1.92	1.18	2.42
77包装の職業	10	5	5	37	8	29	3.70	1.60	5.80
78その他の運搬等の職業	462	234	228	94	35	59	0.20	0.15	0.26
分類不能の職業	101	60	41	0			0.00	0.00	0.00

白河所 職業別(常用計)	27.12月								
	有効求職			有効求人			有効求人倍率		
	計	一般	パート	計	一般	パート	計	一般	パート
職業計	1,835	1,298	537	1,778	1,305	473	0.97	1.01	0.88
A管理的職業	3	3		10	10		3.33	3.33	#DIV/0!
B専門的・技術的職業	225	180	45	315	254	61	1.40	1.41	1.36
07開発技術者	10	10		35	35		3.50	3.50	
08製造技術者	82	68	14	7	7		0.09	0.10	0.00
09建築・土木技術者等	12	10	2	38	38		3.17	3.80	0.00
10情報処理・通信技術者	9	9		8	8		0.89	0.89	
11その他の技術者	2	2		3	3		1.50	1.50	
12医師、薬剤師等	2	2	0	10	7	3	5.00	3.50	
13保健師、助産師等	26	16	10	92	63	29	3.54	3.94	2.90
14医療技術者	12	6	6	28	19	9	2.33	3.17	1.50
15その他の保健医療	7	6	1	9	8	1	1.29	1.33	1.00
16社会福祉の専門的職業	39	31	8	54	48	6	1.38	1.55	0.75
22美術家、デザイナー等	6	5	1	0			0.00	0.00	0.00
05.06.17～21.23.24その他	18	15	3	31	18	13	1.72	1.20	4.33
C事務的職業	415	295	120	131	93	38	0.32	0.32	0.32
25一般事務員	355	245	110	87	58	29	0.25	0.24	0.26
26会計事務員	19	14	5	7	7		0.37	0.50	0.00
27生産関連事務員	20	19	1	22	18	4	1.10	0.95	4.00
28営業・販売関連事務員	15	13	2	9	6	3	0.60	0.46	1.50
29外勤事務員	0			0					
30運輸・郵便事務	0	0		5	4	1			
31事務用機器操作の職業	6	4	2	1		1	0.17	0.00	0.50
D販売の職業	131	93	38	162	82	80	1.24	0.88	2.11
32商品販売の職業	98	61	37	112	35	77	1.14	0.57	2.08
33販売類似の職業	1		1	0			0.00		0.00
34営業の職業	32	32		50	47	3	1.56	1.47	
Eサービスの職業	208	115	93	271	129	142	1.30	1.12	1.53
35家庭生活支援サービス	0			2	1	1			
36介護サービスの職業	52	34	18	97	52	45	1.87	1.53	2.50
37保健医療サービス	5	4	1	22	15	7	4.40	3.75	7.00
38生活衛生サービス	6	2	4	6	4	2	1.00	2.00	0.50
39飲食物調理の職業	62	27	35	74	27	47	1.19	1.00	1.34
40接客・給仕の職業	44	28	16	51	22	29	1.16	0.79	1.81
41居住施設・ビルの管理	7	3	4	3	1	2	0.43	0.33	0.50
42その他のサービス	32	17	15	16	7	9	0.50	0.41	0.60
F保安の職業	9	9	0	70	52	18	7.78	5.78	#DIV/0!
G農林漁業の職業	20	16	4	36	34	2	1.80	2.13	0.50
H生産工程の職業	410	314	96	430	353	77	1.05	1.12	0.80
49生産設備(金属)	1	1		18	18		18.00	18.00	
50生産設備(金属除く)	2	2		5	5		2.50	2.50	
51生産設備(機械)	5	4	1	8	8		1.60	2.00	0.00
52金属材料製造等	62	54	8	81	70	11	1.31	1.30	1.38
54製品製造・加工処理	123	93	30	140	113	27	1.14	1.22	0.90
57機械組立の職業	112	84	28	91	66	25	0.81	0.79	0.89
60機械整備・修理の職業	17	14	3	30	28	2	1.76	2.00	0.67
61製品検査(金属)	16	13	3	16	12	4	1.00	0.92	1.33
62製品検査(金属除く)	21	12	9	22	15	7	1.05	1.25	0.78
63機械検査の職業	30	20	10	3	3		0.10	0.15	0.00
64生産関連・生産類似	21	17	4	16	15	1	0.76	0.88	0.25
I輸送・機械運転の職業	85	72	13	112	104	8	1.32	1.44	0.62
65鉄道運転の職業	0			0					
66自動車運転の職業	57	49	8	90	82	8	1.58	1.67	1.00
67船舶・航空機運転	0			0					
68その他の輸送の職業	8	7	1	4	4		0.50	0.57	0.00
69定置・建設機械運転	20	16	4	18	18		0.90	1.13	0.00
J建設・採掘の職業	45	41	4	125	125		2.78	3.05	0.00
70建設躯体工事の職業	2	2		22	22		11.00	11.00	
71建設の職業	9	7	2	32	32		3.56	4.57	0.00
72電気工事の職業	7	7		17	17		2.43	2.43	
73土木の職業	27	25	2	54	54		2.00	2.16	0.00
74採掘の職業	0			0					
K運搬・清掃等の職業	206	112	94	116	69	47	0.56	0.62	0.50
75運搬の職業	48	39	9	62	45	17	1.29	1.15	1.89
76清掃の職業	55	20	35	32	13	19	0.58	0.65	0.54
77包装の職業	1	0	1	5	5		5.00		0.00
78その他の運搬等の職業	102	53	49	17	6	11	0.17	0.11	0.22
分類不能の職業	78	48	30	0			0.00	0.00	0.00

須賀川所 職業別(常用計)	27.12月								
	有効求職			有効求人			有効求人倍率		
	計	一般	パート	計	一般	パート	計	一般	パート
職業計	1,955	1,478	477	1,957	1,501	456	1.00	1.02	0.96
A管理的職業	4	4		13	13		3.25	3.25	#DIV/0!
B専門的・技術的職業	189	163	26	353	304	49	1.87	1.87	1.88
07開発技術者	12	12		29	29		2.42	2.42	
08製造技術者	24	23	1	5	5		0.21	0.22	0.00
09建築・土木技術者等	6	6		40	40		6.67	6.67	
10情報処理・通信技術者	7	7		17	17		2.43	2.43	
11その他の技術者	1	1		0			0.00	0.00	
12医師、薬剤師等	2	2		9	6	3	4.50	3.00	
13保健師、助産師等	27	16	11	59	49	10	2.19	3.06	0.91
14医療技術者	7	6	1	38	29	9	5.43	4.83	9.00
15その他の保健医療	13	11	2	9	9		0.69	0.82	0.00
16社会福祉の専門的職業	63	57	6	129	107	22	2.05	1.88	3.67
22美術家、デザイナー等	7	7		1	1		0.14	0.14	
05.06.17～21.23.24その他	20	15	5	17	12	5	0.85	0.80	1.00
C事務的職業	406	312	94	162	134	28	0.40	0.43	0.30
25一般事務員	332	248	84	85	65	20	0.26	0.26	0.24
26会計事務員	14	13	1	17	15	2	1.21	1.15	2.00
27生産関連事務員	30	24	6	38	36	2	1.27	1.50	0.33
28営業・販売関連事務員	22	21	1	11	11		0.50	0.52	0.00
29外勤事務員	0			1		1			
30運輸・郵便事務	1	1	0	9	6	3	9.00	6.00	
31事務用機器操作の職業	7	5	2	1	1		0.14	0.20	0.00
D販売の職業	125	88	37	176	73	103	1.41	0.83	2.78
32商品販売の職業	87	53	34	129	29	100	1.48	0.55	2.94
33販売類似の職業	4	4		2	2		0.50	0.50	
34営業の職業	34	31	3	45	42	3	1.32	1.35	1.00
Eサービスの職業	217	152	65	318	182	136	1.47	1.20	2.09
35家庭生活支援サービス	0		0	0					
36介護サービスの職業	83	63	20	150	117	33	1.81	1.86	1.65
37保健医療サービス	10	7	3	29	21	8	2.90	3.00	2.67
38生活衛生サービス	11	7	4	16	8	8	1.45	1.14	2.00
39飲食物調理の職業	50	28	22	50	22	28	1.00	0.79	1.27
40接客・給仕の職業	39	29	10	56	9	47	1.44	0.31	4.70
41居住施設・ビルの管理	2	2		1	1		0.50	0.50	
42その他のサービス	22	16	6	16	4	12	0.73	0.25	2.00
F保安の職業	18	15	3	16	14	2	0.89	0.93	0.67
G農林漁業の職業	9	9	0	18	13	5	2.00	1.44	#DIV/0!
H生産工程の職業	424	346	78	364	305	59	0.86	0.88	0.76
49生産設備(金属)	3	3		1	1		0.33	0.33	
50生産設備(金属除く)	7	6	1	1	1		0.14	0.17	0.00
51生産設備(機械)	13	10	3	2	2		0.15	0.20	0.00
52金属材料製造等	44	40	4	80	80		1.82	2.00	0.00
54製品製造・加工処理	143	113	30	149	113	36	1.04	1.00	1.20
57機械組立の職業	100	87	13	72	59	13	0.72	0.68	1.00
60機械整備・修理の職業	10	10		17	16	1	1.70	1.60	
61製品検査(金属)	34	25	9	4	4		0.12	0.16	0.00
62製品検査(金属除く)	19	13	6	10	9	1	0.53	0.69	0.17
63機械検査の職業	26	18	8	6	4	2	0.23	0.22	0.25
64生産関連・生産類似	25	21	4	22	16	6	0.88	0.76	1.50
I輸送・機械運転の職業	52	48	4	193	187	6	3.71	3.90	1.50
65鉄道運転の職業	0			0					
66自動車運転の職業	37	34	3	172	168	4	4.65	4.94	1.33
67船舶・航空機運転	0			0					
68その他の輸送の職業	5	5		13	11	2	2.60	2.20	
69定置・建設機械運転	10	9	1	8	8		0.80	0.89	0.00
J建設・採掘の職業	76	71	5	151	151		1.99	2.13	0.00
70建設躯体工事の職業	0			24	24				
71建設の職業	10	10	0	28	28		2.80	2.80	
72電気工事の職業	7	7		17	17		2.43	2.43	
73土木の職業	59	54	5	82	82		1.39	1.52	0.00
74採掘の職業	0			0					
K運搬・清掃等の職業	376	232	144	193	125	68	0.51	0.54	0.47
75運搬の職業	66	50	16	97	86	11	1.47	1.72	0.69
76清掃の職業	45	18	27	42	20	22	0.93	1.11	0.81
77包装の職業	4	3	1	19	5	14	4.75	1.67	14.00
78その他の運搬等の職業	261	161	100	35	14	21	0.13	0.09	0.21
分類不能の職業	59	38	21	0			0.00	0.00	0.00

相双所 職業別(常用計)	27.12月								
	有効求職			有効求人			有効求人倍率		
	計	一般	パート	計	一般	パート	計	一般	パート
職業計	1,307	926	381	3,041	2,357	684	2.33	2.55	1.80
A管理的職業	6	6		4	4		0.67	0.67	#DIV/0!
B専門的・技術的職業	136	111	25	482	394	88	3.54	3.55	3.52
07開発技術者	8	8		10	10		1.25	1.25	
08製造技術者	14	14		8	8		0.57	0.57	
09建築・土木技術者等	14	13	1	116	116		8.29	8.92	0.00
10情報処理・通信技術者	6	6		8	8		1.33	1.33	
11その他の技術者	3	3		7	7		2.33	2.33	
12医師、薬剤師等	2	1	1	11	9	2	5.50	9.00	2.00
13保健師、助産師等	30	15	15	129	104	25	4.30	6.93	1.67
14医療技術者	2	2		27	20	7	13.50	10.00	
15その他の保健医療	6	4	2	10	8	2	1.67	2.00	1.00
16社会福祉の専門的職業	15	12	3	59	51	8	3.93	4.25	2.67
22美術家、デザイナー等	1	1		16	6	10	16.00	6.00	
05.06.17~21.23.24その他	35	32	3	81	47	34	2.31	1.47	11.33
C事務的職業	333	239	94	237	171	66	0.71	0.72	0.70
25一般事務員	307	217	90	183	135	48	0.60	0.62	0.53
26会計事務員	2	1	1	18	10	8	9.00	10.00	8.00
27生産関連事務員	10	9	1	18	15	3	1.80	1.67	3.00
28営業・販売関連事務員	8	7	1	14	7	7	1.75	1.00	7.00
29外勤事務員	2	2		2	2		1.00	1.00	
30運輸・郵便事務	2	2	0	1	1		0.50	0.50	
31事務用機器操作の職業	2	1	1	1	1		0.50	1.00	0.00
D販売の職業	83	53	30	203	114	89	2.45	2.15	2.97
32商品販売の職業	65	38	27	134	50	84	2.06	1.32	3.11
33販売類似の職業	1	1		4	4		4.00	4.00	
34営業の職業	17	14	3	65	60	5	3.82	4.29	1.67
Eサービスの職業	141	66	75	532	284	248	3.77	4.30	3.31
35家庭生活支援サービス	2	1	1	3	2	1	1.50	2.00	1.00
36介護サービスの職業	44	27	17	214	160	54	4.86	5.93	3.18
37保健医療サービス	4	3	1	25	19	6	6.25	6.33	6.00
38生活衛生サービス	2	0	2	28	20	8	14.00		4.00
39飲食物調理の職業	47	13	34	118	32	86	2.51	2.46	2.53
40接客・給仕の職業	22	13	9	114	26	88	5.18	2.00	9.78
41居住施設・ビルの管理	11	5	6	15	13	2	1.36	2.60	0.33
42その他のサービス	9	4	5	15	12	3	1.67	3.00	0.60
F保安の職業	15	13	2	76	67	9	5.07	5.15	4.50
G農林漁業の職業	11	5	6	48	43	5	4.36	8.60	0.83
H生産工程の職業	213	169	44	451	388	63	2.12	2.30	1.43
49生産設備(金属)	8	8		9	9		1.13	1.13	
50生産設備(金属除く)	6	5	1	6	1	5	1.00	0.20	5.00
51生産設備(機械)	3	3		30	30		10.00	10.00	
52金属材料製造等	46	44	2	125	122	3	2.72	2.77	1.50
54製品製造・加工処理	60	40	20	145	98	47	2.42	2.45	2.35
57機械組立の職業	51	41	10	31	26	5	0.61	0.63	0.50
60機械整備・修理の職業	11	11	0	63	63		5.73	5.73	
61製品検査(金属)	6	4	2	11	8	3	1.83	2.00	1.50
62製品検査(金属除く)	6	1	5	14	14		2.33	14.00	0.00
63機械検査の職業	11	7	4	2	2		0.18	0.29	0.00
64生産関連・生産類似	5	5	0	15	15		3.00	3.00	
I輸送・機械運転の職業	69	63	6	315	306	9	4.57	4.86	1.50
65鉄道運転の職業	0			0					
66自動車運転の職業	41	36	5	183	174	9	4.46	4.83	1.80
67船舶・航空機運転	0			0					
68その他の輸送の職業	4	4		5	5		1.25	1.25	
69定置・建設機械運転	24	23	1	127	127		5.29	5.52	0.00
J建設・採掘の職業	120	116	4	510	509	1	4.25	4.39	0.25
70建設躯体工事の職業	2	2		41	41		20.50	20.50	
71建設の職業	11	11		85	84	1	7.73	7.64	
72電気工事の職業	10	9	1	71	71		7.10	7.89	0.00
73土木の職業	96	93	3	302	302		3.15	3.25	0.00
74採掘の職業	1	1		11	11		11.00	11.00	
K運搬・清掃等の職業	170	78	92	183	77	106	1.08	0.99	1.15
75運搬の職業	17	13	4	51	29	22	3.00	2.23	5.50
76清掃の職業	52	14	38	92	33	59	1.77	2.36	1.55
77包装の職業	5	4	1	11	2	9	2.20	0.50	9.00
78その他の運搬等の職業	96	47	49	29	13	16	0.30	0.28	0.33
分類不能の職業	10	7	3	0			0.00	0.00	0.00



二本松所 職業別(常用計)	27.12月								
	有効求職			有効求人			有効求人倍率		
	計	一般	パート	計	一般	パート	計	一般	パート
職業計	1,187	869	318	1,923	1,452	471	1.62	1.67	1.48
A管理的職業	3	2	1	7	7		2.33	3.50	0.00
B専門的・技術的職業	127	100	27	337	277	60	2.65	2.77	2.22
07開発技術者	10	10		6	6		0.60	0.60	
08製造技術者	28	25	3	7	7		0.25	0.28	0.00
09建築・土木技術者等	5	5		57	57		11.40	11.40	
10情報処理・通信技術者	8	7	1	16	16		2.00	2.29	0.00
11その他の技術者	1	1		6	6		6.00	6.00	
12医師、薬剤師等	0			3	2	1			
13保健師、助産師等	21	12	9	96	65	31	4.57	5.42	3.44
14医療技術者	8	4	4	28	20	8	3.50	5.00	2.00
15その他の保健医療	7	6	1	9	8	1	1.29	1.33	1.00
16社会福祉の専門的職業	24	18	6	97	83	14	4.04	4.61	2.33
22美術家、デザイナー等	4	3	1	0			0.00	0.00	0.00
05.06.17~21.23.24その他	11	9	2	12	7	5	1.09	0.78	2.50
C事務的職業	286	214	72	122	92	30	0.43	0.43	0.42
25一般事務員	245	177	68	58	44	14	0.24	0.25	0.21
26会計事務員	11	10	1	18	14	4	1.64	1.40	4.00
27生産関連事務員	14	12	2	20	15	5	1.43	1.25	2.50
28営業・販売関連事務員	11	11		17	11	6	1.55	1.00	
29外勤事務員	0			1	1				
30運輸・郵便事務	3	3	0	8	7	1	2.67	2.33	
31事務用機器操作の職業	2	1	1	0			0.00	0.00	0.00
D販売の職業	80	51	29	166	89	77	2.08	1.75	2.66
32商品販売の職業	58	31	27	90	32	58	1.55	1.03	2.15
33販売類似の職業	4	3	1	3	2	1	0.75	0.67	1.00
34営業の職業	18	17	1	73	55	18	4.06	3.24	18.00
Eサービスの職業	102	72	30	284	138	146	2.78	1.92	4.87
35家庭生活支援サービス	2	2		0			0.00	0.00	
36介護サービスの職業	45	34	11	109	70	39	2.42	2.06	3.55
37保健医療サービス	4	3	1	15	10	5	3.75	3.33	5.00
38生活衛生サービス	2	1	1	12	8	4	6.00	8.00	4.00
39飲食物調理の職業	19	9	10	41	15	26	2.16	1.67	2.60
40接客・給仕の職業	22	17	5	70	16	54	3.18	0.94	10.80
41居住施設・ビルの管理	1	1		1	1		1.00	1.00	
42その他のサービス	7	5	2	36	18	18	5.14	3.60	9.00
F保安の職業	2	2	0	46	33	13	23.00	16.50	#DIV/0!
G農林漁業の職業	5	5		8	8		1.60	1.60	#DIV/0!
H生産工程の職業	244	194	50	296	222	74	1.21	1.14	1.48
49生産設備(金属)	12	9	3	0			0.00	0.00	0.00
50生産設備(金属除く)	4	4		5	5		1.25	1.25	
51生産設備(機械)	9	9		2	2		0.22	0.22	
52金属材料製造等	25	24	1	50	43	7	2.00	1.79	7.00
54製品製造・加工処理	39	32	7	142	97	45	3.64	3.03	6.43
57機械組立の職業	97	71	26	42	31	11	0.43	0.44	0.42
60機械整備・修理の職業	16	15	1	16	15	1	1.00	1.00	1.00
61製品検査(金属)	5	5	0	3	1	2	0.60	0.20	
62製品検査(金属除く)	4	2	2	13	7	6	3.25	3.50	3.00
63機械検査の職業	12	8	4	1	1		0.08	0.13	0.00
64生産関連・生産類似	21	15	6	22	20	2	1.05	1.33	0.33
I輸送・機械運転の職業	48	45	3	237	225	12	4.94	5.00	4.00
65鉄道運転の職業	0			0					
66自動車運転の職業	36	34	2	199	189	10	5.53	5.56	5.00
67船舶・航空機運転	0	0		0					
68その他の輸送の職業	2	2		6	4	2	3.00	2.00	
69定置・建設機械運転	10	9	1	32	32		3.20	3.56	0.00
J建設・採掘の職業	64	62	2	293	291	2	4.58	4.69	1.00
70建設躯体工事の職業	1	1		72	72		72.00	72.00	
71建設の職業	8	8		51	49	2	6.38	6.13	
72電気工事の職業	5	5		34	34		6.80	6.80	
73土木の職業	49	47	2	136	136		2.78	2.89	0.00
74採掘の職業	1	1		0			0.00	0.00	
K運搬・清掃等の職業	170	90	80	127	70	57	0.75	0.78	0.71
75運搬の職業	59	42	17	58	52	6	0.98	1.24	0.35
76清掃の職業	27	11	16	18	5	13	0.67	0.45	0.81
77包装の職業	3	2	1	4	3	1	1.33	1.50	1.00
78その他の運搬等の職業	81	35	46	47	10	37	0.58	0.29	0.80
分類不能の職業	56	32	24	0			0.00	0.00	0.00