



平成27年11月27日公表

平成27年10月分

## 公共職業安定所業務取扱月報

福島労働局職業安定部

## 目 次

- 1. 概況
- 2. グラフでみる労働市場
- 3. 新規求人・新規求職の対前年同月増減率の推移
- 4. 雇用保険 受給資格決定件数・受給者実人員の推移
- 5. 一般職業紹介状況
- 6. 雇用保険業務概況
- 7. 職業別有効求職・有効求人バランスシート

本報から抜粋して利用する場合には「公共職業安定所業務取扱月報から抜粋(または作成)」とご記入願います。

また、本報に対するお問い合わせは福島労働局職業安定部(職業安定課地方労働市場情報官:電話024-529-5338)まで願います。

# 1. 概況 (学卒を除きパートを含む)

10月の新規求人数は、前年同月比で ▲3.0%の減少となった。

新規求職申込件数は、前年同月比で 2.0%の増加となった。

新規求人倍率(季節調整値)は、1.93倍と前月を▲0.14ポイント下回り、

前年同月(原数値)は▲0.12ポイント下回った。

また、有効求人倍率(季節調整値)は1.42倍と前月を▲0.04ポイント下回り

前年同月(原数値)は▲0.06ポイント下回った。

## ■ 求人

新規求人数は17,396人で前年同月比▲3.0%(▲547人)の減少となった。

《対前年同月増減数順》

増加した主な産業と対前年同月増加率・増加数			減少した主な産業と対前年同月減少率・減少数		
製造業	12.2%	225	建設業	▲14.2%	▲391
サービス業	6.5%	188	生活関連サービス業、娯楽業	▲37.5%	▲306
卸売、小売業	4.4%	107	宿泊業、飲食サービス業	▲20.6%	▲301
公務・その他	17.4%	71	複合サービス事業	▲35.9%	▲171

(規模別)

規模	前年同月比	規模	前年同月比
29人以下	2.2%	300人～499人	▲2.1%
30人～99人	▲9.5%	500人～999人	▲59.6%
100～299人	▲11.1%	1,000人以上	14.9%

新規求人のうち、一般は11,920人で前年同月▲3.3%(▲401人)の減少となり

パートタイムは5,476人で前年同月比▲2.6%(▲146人)の減少となった。

月間有効求人数は43,944人で前年同月比3.4%(▲1,557人)の減少となった。

## ■ 求職

新規求職申込件数は、8,080件で前年同月比2.0%(159件)の増加となった。

このうち45歳以上の者の割合は、35.1%(前年同月差2.2ポイント低下)、雇用保険の一般受給資格決定者の割合は、24.6%(同0.6ポイント上昇)となった。

月間有効求職者数は29,378人で前年同月比0.8%(234人)増加となった。

このうち、45歳以上の者の割合は、41.8%(前年同月0.4ポイント上昇)、雇用保険の受給者実人員の割合は、21.5%(同▲0.5ポイント低下)を占めている。

## ■ 就職

就職件数は3,221件で前年同月比▲2.8%(▲94件)減少となった。

このうち、45歳以上の者の割合は、35.4%(前年同月差0.8ポイント低下)となった。

## ■ 求人倍率

(原数値)

項目	当月	前月	前年同月	対前月差 (ポイント)	対前年同月差 (ポイント)
新規求人倍率(倍)	2.15	2.24	2.27	▲0.09	▲0.12
有効求人倍率(倍)	1.50	1.51	1.56	▲0.01	▲0.06

(季節調整値)

項目	当月	前月	前年同月	対前月差 (ポイント)	対前年同月差 (ポイント)
新規求人倍率(倍)	1.93	2.07	2.04	▲0.14	▲0.11
有効求人倍率(倍)	1.42	1.46	1.47	▲0.04	▲0.05

※求人倍率(季節調整値):平成26年12月以前は遡及改訂数値。

## 主要項目別推移 (各年10月分)

項目	23年10月	24年10月	25年10月	26年10月	27年10月	23年度比
新規求人数(人)	13,611	16,784	17,507	17,943	17,396	27.8%
月間有効求人数(人)	33,694	41,536	43,686	45,501	43,944	30.4%
新規求職申込件数(件)	10,620	9,468	8,665	7,921	8,080	▲23.9%
月間有効求職者数(人)	44,845	36,150	32,117	29,144	29,378	▲34.5%
就職件数(件)	4,232	3,921	3,791	3,315	3,221	▲23.9%

## 2. グラフでみる労働市場 (学卒を除きパートを含む)

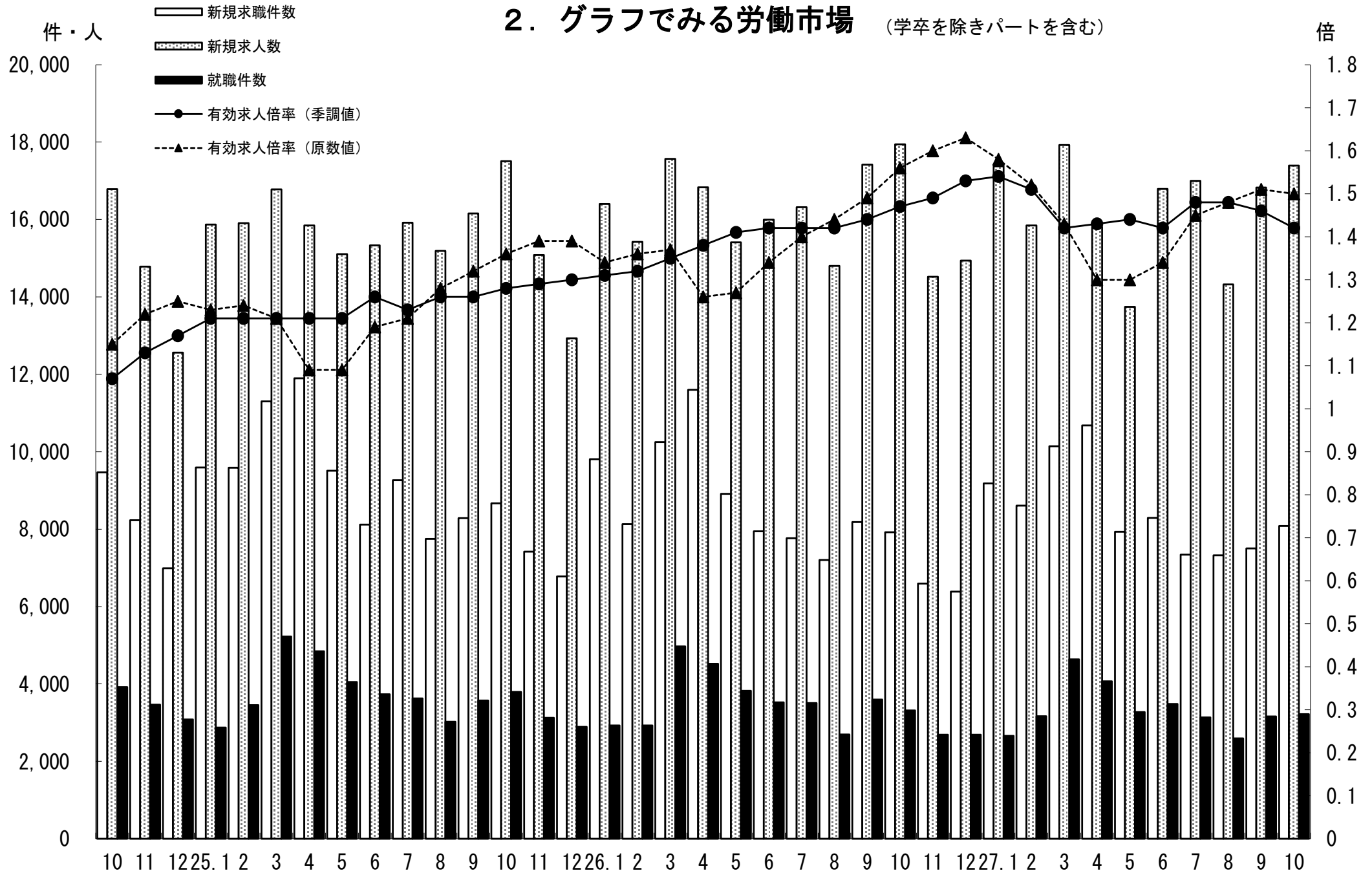

### 3. 新規求人・新規求職の対前年同月増減率の推移 (学卒を除きパートを含む)

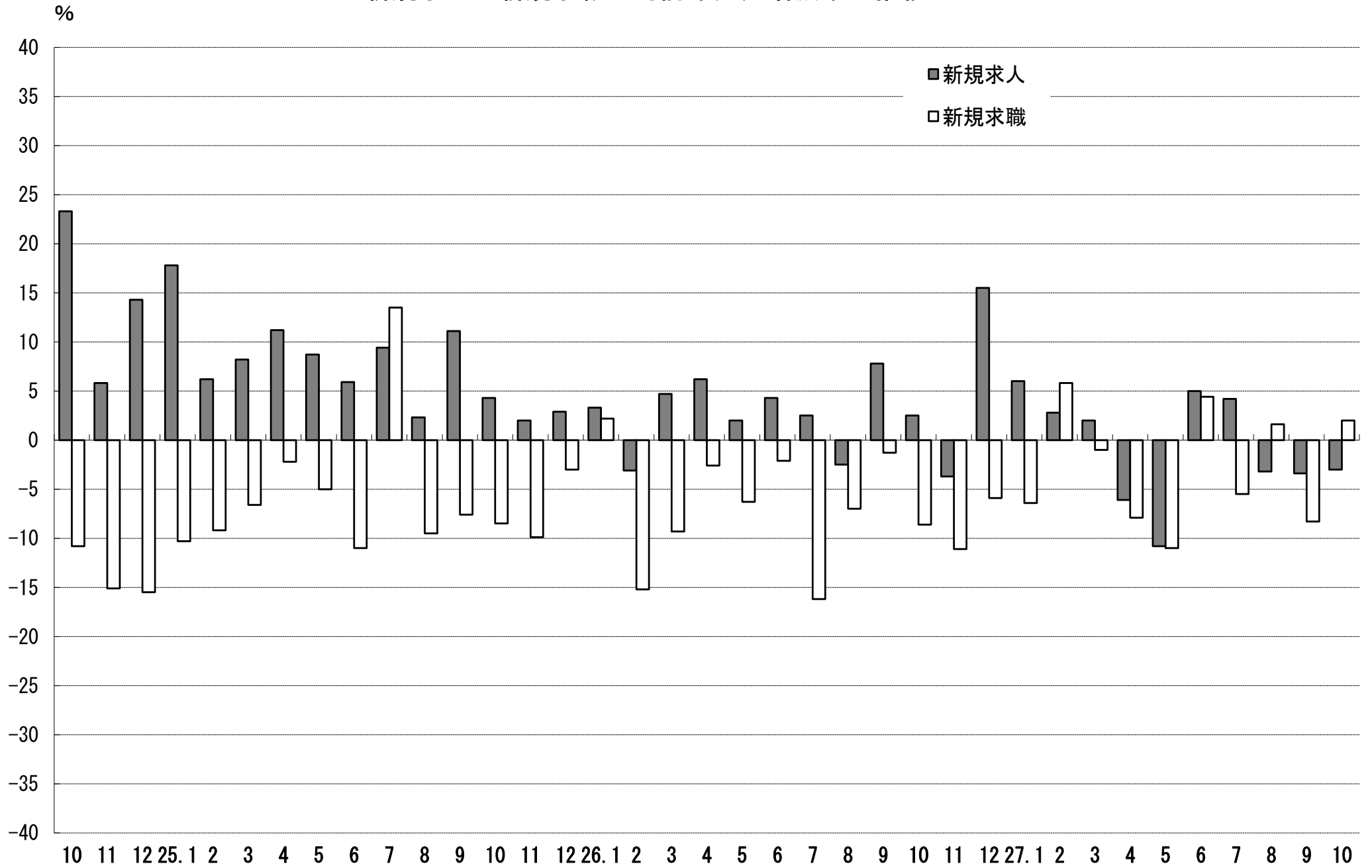

#### 4. 雇用保険 受給資格決定件数・受給者実人員の推移

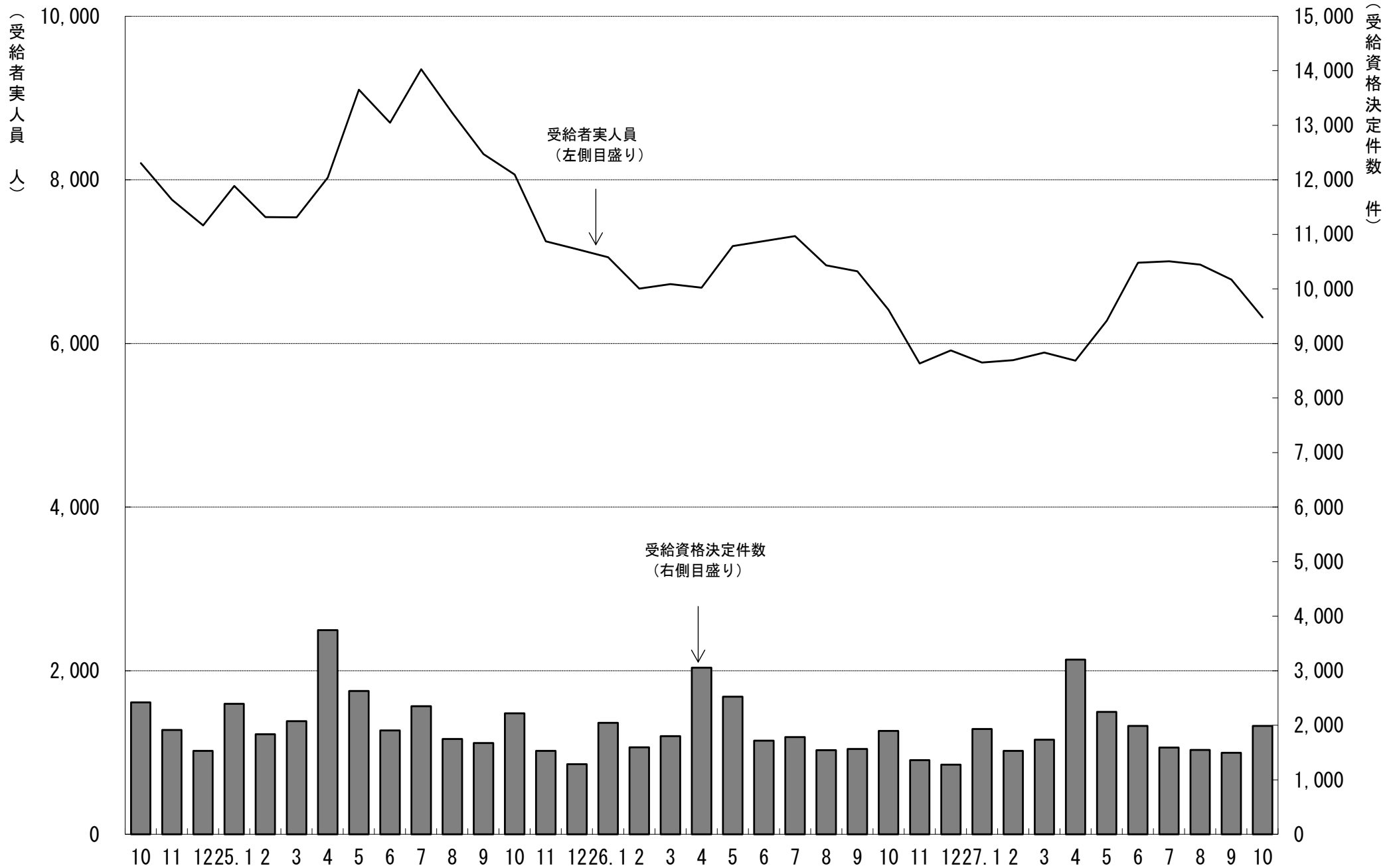

# 5. 一般職業紹介状況

(学卒を除きパートを含む)

平成27年10月分

項目別	安定所別 (26年10月)	前年同月 (27年9月)	前月 (27年10月)	県北計							県中・県南			中通り計	会津計		浜通り計	
				福島		二本松									会津若松	平	相双	
											郡山	白河	須賀川					
求	新規求職申込件数(件)	7,921	7,503	8,080	1,556	348	1,904	1,969	512	520	3,001	4,905	1,126	1,614	435	2,049		
	うち 常用	7,877	7,469	8,053	1,550	348	1,898	1,964	511	519	2,994	4,892	1,117	1,609	435	2,044		
	うち 中高年齢者	2,970	2,865	2,839	517	130	647	606	187	178	971	1,618	465	576	180	756		
	雇用保険受給資格決定件数	1,899	1,498	1,987	389	88	477	440	118	166	724	1,201	274	422	89	511		
職	月間有効求職者数(人)	29,144	29,187	29,378	5,764	1,316	7,080	7,262	1,986	2,112	11,360	18,440	3,989	5,492	1,457	6,949		
	うち 常用	29,028	29,077	29,278	5,743	1,313	7,056	7,235	1,980	2,109	11,324	18,380	3,965	5,478	1,455	6,933		
	うち 中高年齢者	11,933	12,546	12,290	2,254	611	2,865	2,952	809	934	4,695	7,560	1,836	2,195	699	2,894		
	雇用保険受給者実人員	6,411	6,779	6,319	1,240	317	1,557	1,370	416	620	2,406	3,963	839	1,194	323	1,517		
求	新規求人数(人)	17,943	16,827	17,396	3,504	828	4,332	3,884	1,208	901	5,993	10,325	2,114	3,627	1,330	4,957		
	うち 常用	15,331	14,800	15,078	3,045	743	3,788	3,536	821	800	5,157	8,945	1,787	3,113	1,233	4,346		
	月間有効求人数	45,501	43,949	43,944	8,226	2,155	10,381	10,318	2,759	2,118	15,195	25,576	5,645	9,180	3,543	12,723		
人	うち 常用	40,049	39,125	39,002	7,350	1,911	9,261	9,434	2,178	1,905	13,517	22,778	4,951	8,080	3,193	11,273		
	就職件数(件)	3,315	3,159	3,221	580	158	738	614	213	244	1,071	1,809	599	581	232	813		
	うち 常用	2,972	2,734	2,915	537	140	677	549	186	223	958	1,635	520	548	212	760		
	うち 中高年齢者	1,135	1,152	1,139	195	71	266	193	70	92	355	621	231	205	82	287		
職	うち 受給者	695	696	709	151	45	196	137	37	60	234	430	110	124	45	169		
	うち他県への就職件数	298	292	301	59	10	69	73	22	29	124	193	29	41	38	79		
	充足数(人)	3,222	3,077	3,090	545	152	697	641	211	184	1,036	1,733	556	555	246	801		
足	うち 常用	2,881	2,665	2,789	499	139	638	567	183	172	922	1,560	482	520	227	747		
	うち他県からの充足数	234	237	197	32	6	38	43	3	11	57	95	14	52	36	88		
	新規求人倍率(倍)	2.04	2.07	1.93	2.25	2.38	2.28	1.97	2.36	1.73	2.00	2.10	1.88	2.25	3.06	2.42		
率	有効求人倍率(倍)	1.47	1.46	1.42	1.43	1.64	1.47	1.42	1.39	1.00	1.34	1.39	1.42	1.67	2.43	1.83		
	就職率(%)	41.9	42.1	39.9	37.3	45.4	38.8	31.2	41.6	46.9	35.7	36.9	53.2	36.0	53.3	39.7		
	うち中高年齢者の就職率	38.2	40.2	40.1	37.7	54.6	41.1	31.8	37.4	51.7	36.6	38.4	49.7	35.6	45.6	38.0		
充足率(%)	18.0	18.3	17.8	15.6	18.4	16.1	16.5	17.5	20.4	17.3	16.8	26.3	15.3	18.5	16.2			

※県の有効求人倍率及び新規求人倍率は季節調整値、公共職業安定所の有効求人倍率及び新規求人倍率は原数値。

※就職率は新規求職者数ベース、充足率は新規求人数ベース

※雇用保険受給資格決定件数及び雇用保険受給者実人員の本月、前月、前年同月の合計欄には、運輸支局取扱分を含む。

## 6.雇用保険業務概況

平成27年10月分

安定所別 項目別		24年度計	25年度計	26年度計	前年同月 (26年10月)	前月 (27年9月)	本月 (27年10月)	福 島	平	会津若松	郡	山 白	河 須 賀 川	二 本 松 相	双 運 輸 支 局	
		適	新規適用事業所数	1,749	1,798	1,626	128	129	139	36	27	9	35	7	4	12
	廃止事業所数	1,030	1,094	1,059	54	266	64	9	8	19	15	1	3	1	8	0
	月末事業所数	31,916	32,633	32,983	32,906	33,525	33,602	6,233	6,314	5,215	7,012	2,237	2,078	1,449	3,064	0
	資格取得者数	113,289	114,789	118,161	9,645	7,589	8,905	1,694	1,715	996	2,469	472	455	329	775	0
	資格喪失者数	101,626	100,845	103,534	8,561	7,452	8,910	1,779	1,578	1,012	2,652	513	425	343	608	0
	月末被保険者数	519,702	532,134	545,114	545,586	561,525	561,433	113,250	92,697	71,285	152,076	39,801	31,714	23,992	36,618	0
用	離職票交付枚数	60,147	59,179	58,159	4,761	4,110	4,831	935	819	618	1,420	301	240	216	282	0
	うち 高 齢	1,814	2,122	2,649	243	186	216	42	40	29	48	20	14	9	14	0
	うち 特 例	1,677	1,628	1,648	29	3	27	0	0	22	1	2	2	0	0	0
	うち 短 時 間	0	0	0	0	0	0	0	0	0	0	0	0	0	0	0
給 一	受給資格決定件数	25,991	24,533	21,925	1,899	1,498	1,987	389	422	274	440	118	166	88	89	1
	初回受給者数	21,458	20,653	17,910	1,376	1,352	1,228	239	246	181	248	73	126	51	64	0
	受給者実人員	8,275	7,935	6,484	6,411	6,779	6,319	1,240	1,194	839	1,370	416	620	317	323	0
	給付延日数	2,444,743	2,379,667	1,946,227	170,934	178,601	164,275	34,098	30,424	20,616	35,906	10,556	16,671	8,079	7,925	0
	支給終了者数	16,508	15,136	13,475	1,270	1,308	1,251	246	258	186	256	90	96	56	63	0
	支給金額(千円)	11,321,283	11,155,166	9,030,386	791,654	842,836	766,886	160,036	140,311	94,421	170,327	48,556	79,975	37,004	36,256	0
	給付制限件数	10,417	10,784	10,377	902	881	872	163	220	103	195	49	62	39	40	1
付 例	受給資格決定件数	1,760	1,673	1,654	6	0	3	0	0	2	0	1	0	0	0	0
	受給者数	1,759	1,710	1,640	0	1	1	1	0	0	0	0	0	0	0	0
	支給金額(千円)	315,805	306,566	296,548	0	177	157	157	0	0	0	0	0	0	0	0
	給付制限件数	5	3	0	0	0	1	1	0	0	0	0	0	0	0	0

※ 支給金額は千円未満四捨五入のため、県計とは一致しないことがある。

※ 年度計の適用事業所数、被保険者数は各年度3月末日現在の数



福島労働局 職業別(常用計)	27.10月								
	有効求職			有効求人			有効求人倍率		
	計	一般	パート	計	一般	パート	計	一般	パート
職業計	29,278	21,124	8,154	39,002	27,766	11,236	1.33	1.31	1.38
A管理的職業	103	91	12	98	95	3	0.95	1.04	0.25
B専門的・技術的職業	3068	2,390	678	6,390	5,082	1,308	2.08	2.13	1.93
07開発技術者	143	136	7	318	317	1	2.22	2.33	0.14
08製造技術者	425	378	47	149	143	6	0.35	0.38	0.13
09建築・土木技術者等	159	145	14	932	921	11	5.86	6.35	0.79
10情報処理・通信技術者	218	212	6	295	284	11	1.35	1.34	1.83
11その他の技術者	30	29	1	48	46	2	1.60	1.59	2.00
12医師、薬剤師等	31	13	18	489	270	219	15.77	20.77	12.17
13保健師、助産師等	609	380	229	1,509	1,122	387	2.48	2.95	1.69
14医療技術者	130	87	43	461	332	129	3.55	3.82	3.00
15その他の保健医療	169	135	34	189	151	38	1.12	1.12	1.12
16社会福祉の専門的職業	585	407	178	1,245	976	269	2.13	2.40	1.51
22美術家、デザイナー等	138	124	14	122	87	35	0.88	0.70	2.50
05.06.17～21.23.24その他	431	344	87	633	433	200	1.47	1.26	2.30
C事務的職業	8182	6,022	2,160	3,560	2,482	1,078	0.44	0.41	0.50
25一般事務員	7201	5,239	1,962	2,435	1,683	752	0.34	0.32	0.38
26会計事務員	287	223	64	255	173	82	0.89	0.78	1.28
27生産関連事務員	234	198	36	410	283	127	1.75	1.43	3.53
28営業・販売関連事務員	328	279	49	274	214	60	0.84	0.77	1.22
29外勤事務員	11	6	5	17	7	10	1.55	1.17	2.00
30運輸・郵便事務	23	17	6	116	92	24	5.04	5.41	4.00
31事務用機器操作の職業	98	60	38	53	30	23	0.54	0.50	0.61
D販売の職業	2441	1,716	725	4,020	2,417	1,603	1.65	1.41	2.21
32商品販売の職業	1707	1,027	680	2,713	1,169	1,544	1.59	1.14	2.27
33販売類似の職業	44	33	11	76	66	10	1.73	2.00	0.91
34営業の職業	690	656	34	1,231	1,182	49	1.78	1.80	1.44
Eサービスの職業	3322	1,984	1,338	8,190	4,343	3,847	2.47	2.19	2.88
35家庭生活支援サービス	10	6	4	32	6	26	3.20	1.00	6.50
36介護サービスの職業	1030	704	326	3,169	2,076	1,093	3.08	2.95	3.35
37保健医療サービス	188	131	57	403	295	108	2.14	2.25	1.89
38生活衛生サービス	187	130	57	534	332	202	2.86	2.55	3.54
39飲食物調理の職業	887	408	479	1,686	649	1,037	1.90	1.59	2.16
40接客・給仕の職業	709	416	293	1,816	687	1,129	2.56	1.65	3.85
41居住施設・ビルの管理	55	40	15	112	64	48	2.04	1.60	3.20
42その他のサービス	256	149	107	438	234	204	1.71	1.57	1.91
F保安の職業	166	141	25	1,512	1,188	324	9.11	8.43	12.96
G農林漁業の職業	216	154	62	299	247	52	1.38	1.60	0.84
H生産工程の職業	4812	3,911	901	5,176	4,212	964	1.08	1.08	1.07
49生産設備(金属)	53	49	4	38	38		0.72	0.78	0.00
50生産設備(金属除く)	103	97	6	66	56	10	0.64	0.58	1.67
51生産設備(機械)	143	126	17	62	52	10	0.43	0.41	0.59
52金属材料製造等	623	586	37	1,056	992	64	1.70	1.69	1.73
54製品製造・加工処理	1402	1,046	356	1,937	1,338	599	1.38	1.28	1.68
57機械組立の職業	1529	1,243	286	773	662	111	0.51	0.53	0.39
60機械整備・修理の職業	276	258	18	562	546	16	2.04	2.12	0.89
61製品検査(金属)	113	90	23	71	51	20	0.63	0.57	0.87
62製品検査(金属除く)	130	94	36	213	137	76	1.64	1.46	2.11
63機械検査の職業	206	125	81	145	108	37	0.70	0.86	0.46
64生産関連・生産類似	234	197	37	253	232	21	1.08	1.18	0.57
I輸送・機械運転の職業	1206	1,084	122	2,701	2,398	303	2.24	2.21	2.48
65鉄道運転の職業	2	2		2	2		1.00	1.00	
66自動車運転の職業	820	725	95	2,135	1,887	248	2.60	2.60	2.61
67船舶・航空機運転	0	0		0					
68その他の輸送の職業	119	111	8	79	70	9	0.66	0.63	1.13
69定置・建設機械運転	265	246	19	485	439	46	1.83	1.78	2.42
J建設・採掘の職業	1065	1,009	56	3,999	3,954	45	3.75	3.92	0.80
70建設躯体工事の職業	42	42		638	638		15.19	15.19	
71建設の職業	193	177	16	653	639	14	3.38	3.61	0.88
72電気工事の職業	138	133	5	437	436	1	3.17	3.28	0.20
73土木の職業	691	656	35	2,260	2,230	30	3.27	3.40	0.86
74採掘の職業	1	1		11	11		11.00	11.00	
K運搬・清掃等の職業	4051	2,214	1,837	3,057	1,348	1,709	0.75	0.61	0.93
75運搬の職業	954	743	211	1,079	767	312	1.13	1.03	1.48
76清掃の職業	745	292	453	1,285	312	973	1.72	1.07	2.15
77包装の職業	79	24	55	133	39	94	1.68	1.63	1.71
78その他の運搬等の職業	2273	1,155	1,118	560	230	330	0.25	0.20	0.30
分類不能の職業	646	408	238	0			0.00	0.00	0.00

福島所 職業別(常用計)	27.10月								
	有効求職			有効求人			有効求人倍率		
	計	一般	パート	計	一般	パート	計	一般	パート
職業計	5,743	4,210	1,533	7,350	5,035	2,315	1.28	1.20	1.51
A管理的職業	36	28	8	9	9	0	0.25	0.32	0.00
B専門的・技術的職業	612	455	157	1,211	935	276	1.98	2.05	1.76
07開発技術者	23	20	3	24	24	0	1.04	1.20	0.00
08製造技術者	57	53	4	23	22	1	0.40	0.42	0.25
09建築・土木技術者等	35	34	1	158	155	3	4.51	4.56	3.00
10情報処理・通信技術者	51	50	1	28	25	3	0.55	0.50	3.00
11その他の技術者	5	5	0	18	17	1	3.60	3.40	
12医師、薬剤師等	9	3	6	24	18	6	2.67	6.00	1.00
13保健師、助産師等	116	57	59	330	231	99	2.84	4.05	1.68
14医療技術者	26	18	8	95	73	22	3.65	4.06	2.75
15その他の保健医療	28	21	7	20	17	3	0.71	0.81	0.43
16社会福祉の専門的職業	128	80	48	261	210	51	2.04	2.63	1.06
22美術家、デザイナー等	33	31	2	21	20	1	0.64	0.65	0.50
05.06.17～21.23.24その他	101	83	18	209	123	86	2.07	1.48	4.78
C事務的職業	1933	1,435	498	897	638	259	0.46	0.44	0.52
25一般事務員	1741	1,283	458	666	474	192	0.38	0.37	0.42
26会計事務員	79	62	17	79	36	43	1.00	0.58	2.53
27生産関連事務員	38	32	6	58	48	10	1.53	1.50	1.67
28営業・販売関連事務員	54	46	8	63	56	7	1.17	1.22	0.88
29外勤事務員	2	1	1	0	0	0	0.00	0.00	0.00
30運輸・郵便事務	1	0	1	23	22	1	23.00		1.00
31事務用機器操作の職業	18	11	7	8	2	6	0.44	0.18	0.86
D販売の職業	480	347	133	796	431	365	1.66	1.24	2.74
32商品販売の職業	316	193	123	571	227	344	1.81	1.18	2.80
33販売類似的職業	13	9	4	21	12	9	1.62	1.33	2.25
34営業の職業	151	145	6	204	192	12	1.35	1.32	2.00
Eサービスの職業	685	450	235	1,681	904	777	2.45	2.01	3.31
35家庭生活支援サービス	0	0	0	16	3	13			
36介護サービスの職業	236	171	65	614	404	210	2.60	2.36	3.23
37保健医療サービス	61	40	21	109	71	38	1.79	1.78	1.81
38生活衛生サービス	40	26	14	117	61	56	2.93	2.35	4.00
39飲食物調理の職業	166	86	80	320	178	142	1.93	2.07	1.78
40接客・給仕の職業	119	84	35	382	121	261	3.21	1.44	7.46
41居住施設・ビルの管理	11	9	2	17	8	9	1.55	0.89	4.50
42その他のサービス	52	34	18	106	58	48	2.04	1.71	2.67
F保安の職業	31	25	6	324	269	55	10.45	10.76	9.17
G農林漁業の職業	37	27	10	42	38	4	1.14	1.41	0.40
H生産工程の職業	760	625	135	754	620	134	0.99	0.99	0.99
49生産設備(金属)	8	8	0	7	7	0	0.88	0.88	
50生産設備(金属除く)	26	22	4	16	15	1	0.62	0.68	0.25
51生産設備(機械)	30	25	5	4	4	0	0.13	0.16	0.00
52金属材料製造等	87	84	3	159	155	4	1.83	1.85	1.33
54製品製造・加工処理	232	170	62	315	227	88	1.36	1.34	1.42
57機械組立の職業	227	192	35	52	52	0	0.23	0.27	0.00
60機械整備・修理の職業	50	46	4	88	86	2	1.76	1.87	0.50
61製品検査(金属)	8	8	0	3	2	1	0.38	0.25	
62製品検査(金属除く)	22	18	4	61	26	35	2.77	1.44	8.75
63機械検査の職業	21	12	9	16	15	1	0.76	1.25	0.11
64生産関連・生産類似	49	40	9	33	31	2	0.67	0.78	0.22
I輸送・機械運転の職業	196	178	18	471	436	35	2.40	2.45	1.94
65鉄道運転の職業	1	1	0	0	0	0	0.00	0.00	
66自動車運転の職業	134	121	13	409	375	34	3.05	3.10	2.62
67船舶・航空機運転	0	0	0	0	0	0			
68その他の輸送の職業	20	17	3	5	5	0	0.25	0.29	0.00
69定置・建設機械運転	41	39	2	57	56	1	1.39	1.44	0.50
J建設・採掘の職業	176	169	7	566	563	3	3.22	3.33	0.43
70建設躯体工事の職業	10	10	0	83	83	0	8.30	8.30	
71建設の職業	31	30	1	81	81	0	2.61	2.70	0.00
72電気工事の職業	25	23	2	54	54	0	2.16	2.35	0.00
73土木の職業	110	106	4	347	344	3	3.15	3.25	0.75
74採掘の職業	0	0	0	1	1	0			
K運搬・清掃等の職業	630	359	271	599	192	407	0.95	0.53	1.50
75運搬の職業	140	113	27	166	121	45	1.19	1.07	1.67
76清掃の職業	119	54	65	323	43	280	2.71	0.80	4.31
77包装の職業	18	5	13	29	7	22	1.61	1.40	1.69
78その他の運搬等の職業	353	187	166	81	21	60	0.23	0.11	0.36
分類不能の職業	167	112	55	0	0	0	0.00	0.00	0.00

平所 職業別(常用計)	27.10月								
	有効求職			有効求人			有効求人倍率		
	計	一般	パート	計	一般	パート	計	一般	パート
職業計	5,478	3,802	1,676	8,080	5,793	2,287	1.47	1.52	1.36
A管理的職業	14	13	1	24	24		1.71	1.85	0.00
B専門的・技術的職業	608	465	143	1,294	1,038	256	2.13	2.23	1.79
07開発技術者	41	39	2	72	72		1.76	1.85	0.00
08製造技術者	85	79	6	31	31		0.36	0.39	0.00
09建築・土木技術者等	33	27	6	162	161	1	4.91	5.96	0.17
10情報処理・通信技術者	36	33	3	88	84	4	2.44	2.55	1.33
11その他の技術者	10	10	0	4	3	1	0.40	0.30	
12医師、薬剤師等	3	0	3	53	34	19	17.67		6.33
13保健師、助産師等	133	87	46	342	244	98	2.57	2.80	2.13
14医療技術者	25	19	6	124	90	34	4.96	4.74	5.67
15その他の保健医療	42	30	12	63	47	16	1.50	1.57	1.33
16社会福祉の専門的職業	117	81	36	219	163	56	1.87	2.01	1.56
22美術家、デザイナー等	16	13	3	21	16	5	1.31	1.23	1.67
05.06.17～21.23.24その他	67	47	20	115	93	22	1.72	1.98	1.10
C事務的職業	1,473	1,020	453	660	435	225	0.45	0.43	0.50
25一般事務員	1,297	884	413	452	290	162	0.35	0.33	0.39
26会計事務員	50	38	12	43	30	13	0.86	0.79	1.08
27生産関連事務員	34	30	4	78	49	29	2.29	1.63	7.25
28営業・販売関連事務員	66	55	11	56	44	12	0.85	0.80	1.09
29外勤事務員	2	1	1	3	1	2	1.50	1.00	2.00
30運輸・郵便事務	3	3		17	13	4	5.67	4.33	
31事務用機器操作の職業	21	9	12	11	8	3	0.52	0.89	0.25
D販売の職業	468	310	158	792	484	308	1.69	1.56	1.95
32商品販売の職業	334	184	150	506	203	303	1.51	1.10	2.02
33販売類似の職業	8	5	3	10	10		1.25	2.00	0.00
34営業の職業	126	121	5	276	271	5	2.19	2.24	1.00
Eサービスの職業	650	347	303	1,734	861	873	2.67	2.48	2.88
35家庭生活支援サービス	0			1		1			
36介護サービスの職業	180	103	77	786	454	332	4.37	4.41	4.31
37保健医療サービス	46	28	18	123	99	24	2.67	3.54	1.33
38生活衛生サービス	37	24	13	113	63	50	3.05	2.63	3.85
39飲食物調理の職業	162	69	93	343	103	240	2.12	1.49	2.58
40接客・給仕の職業	166	90	76	268	85	183	1.61	0.94	2.41
41居住施設・ビルの管理	9	6	3	25	18	7	2.78	3.00	2.33
42その他のサービス	50	27	23	75	39	36	1.50	1.44	1.57
F保安の職業	26	21	5	199	158	41	7.65	7.52	8.20
G農林漁業の職業	36	28	8	49	40	9	1.36	1.43	1.13
H生産工程の職業	831	670	161	1,165	965	200	1.40	1.44	1.24
49生産設備(金属)	7	7		1	1		0.14	0.14	
50生産設備(金属除く)	30	30		22	22		0.73	0.73	
51生産設備(機械)	13	13	0	16	6	10	1.23	0.46	
52金属材料製造等	132	126	6	264	255	9	2.00	2.02	1.50
54製品製造・加工処理	286	221	65	427	301	126	1.49	1.36	1.94
57機械組立の職業	194	148	46	176	147	29	0.91	0.99	0.63
60機械整備・修理の職業	41	36	5	93	93		2.27	2.58	0.00
61製品検査(金属)	14	10	4	13	11	2	0.93	1.10	0.50
62製品検査(金属除く)	31	22	9	42	32	10	1.35	1.45	1.11
63機械検査の職業	42	20	22	53	46	7	1.26	2.30	0.32
64生産関連・生産類似	41	37	4	58	51	7	1.41	1.38	1.75
I輸送・機械運転の職業	297	260	37	507	443	64	1.71	1.70	1.73
65鉄道運転の職業	1	1		2	2		2.00	2.00	
66自動車運転の職業	197	170	27	382	326	56	1.94	1.92	2.07
67船舶・航空機運転	0			0					
68その他の輸送の職業	47	45	2	34	29	5	0.72	0.64	2.50
69定置・建設機械運転	52	44	8	89	86	3	1.71	1.95	0.38
J建設・採掘の職業	227	217	10	1,012	999	13	4.46	4.60	1.30
70建設躯体工事の職業	8	8		216	216		27.00	27.00	
71建設の職業	33	30	3	171	166	5	5.18	5.53	1.67
72電気工事の職業	32	32		114	114		3.56	3.56	
73土木の職業	154	147	7	511	503	8	3.32	3.42	1.14
74採掘の職業	0			0					
K運搬・清掃等の職業	734	383	351	644	346	298	0.88	0.90	0.85
75運搬の職業	164	129	35	229	163	66	1.40	1.26	1.89
76清掃の職業	153	55	98	245	72	173	1.60	1.31	1.77
77包装の職業	14	3	11	25	15	10	1.79	5.00	0.91
78その他の運搬等の職業	403	196	207	145	96	49	0.36	0.49	0.24
分類不能の職業	114	68	46	0			0.00	0.00	0.00

会津若松所 職業別(常用計)	27.10月								
	有効求職			有効求人			有効求人倍率		
	計	一般	パート	計	一般	パート	計	一般	パート
職業計	3,965	2,791	1,174	4,951	3,130	1,821	1.25	1.12	1.55
A管理的職業	20	19	1	5	5		0.25	0.26	0.00
B専門的・技術的職業	395	306	89	653	550	103	1.65	1.80	1.16
07開発技術者	17	17		19	19		1.12	1.12	
08製造技術者	38	29	9	11	11		0.29	0.38	0.00
09建築・土木技術者等	18	18	0	110	108	2	6.11	6.00	
10情報処理・通信技術者	28	27	1	38	38		1.36	1.41	0.00
11その他の技術者	6	6		1	1		0.17	0.17	
12医師、薬剤師等	4	0	4	6	4	2	1.50		0.50
13保健師、助産師等	122	85	37	171	144	27	1.40	1.69	0.73
14医療技術者	11	7	4	37	25	12	3.36	3.57	3.00
15その他の保健医療	16	16	0	12	12		0.75	0.75	
16社会福祉の専門的職業	70	50	20	175	140	35	2.50	2.80	1.75
22美術家、デザイナー等	16	15	1	19	15	4	1.19	1.00	4.00
05.06.17～21.23.24その他	49	36	13	54	33	21	1.10	0.92	1.62
C事務的職業	972	716	256	351	243	108	0.36	0.34	0.42
25一般事務員	859	626	233	214	143	71	0.25	0.23	0.30
26会計事務員	34	24	10	20	17	3	0.59	0.71	0.30
27生産関連事務員	20	19	1	58	38	20	2.90	2.00	20.00
28営業・販売関連事務員	43	36	7	23	15	8	0.53	0.42	1.14
29外勤事務員	1	0	1	2	2		2.00		0.00
30運輸・郵便事務	4	4		17	14	3	4.25	3.50	
31事務用機器操作の職業	11	7	4	17	14	3	1.55	2.00	0.75
D販売の職業	322	207	115	667	336	331	2.07	1.62	2.88
32商品販売の職業	241	130	111	521	192	329	2.16	1.48	2.96
33販売類似の職業	7	6	1	12	11	1	1.71	1.83	1.00
34営業の職業	74	71	3	134	133	1	1.81	1.87	0.33
Eサービスの職業	516	306	210	1,244	657	587	2.41	2.15	2.80
35家庭生活支援サービス	0			0					
36介護サービスの職業	125	89	36	402	280	122	3.22	3.15	3.39
37保健医療サービス	19	14	5	30	19	11	1.58	1.36	2.20
38生活衛生サービス	27	17	10	74	51	23	2.74	3.00	2.30
39飲食物調理の職業	162	84	78	244	95	149	1.51	1.13	1.91
40接客・給仕の職業	137	79	58	405	169	236	2.96	2.14	4.07
41居住施設・ビルの管理	7	5	2	33	14	19	4.71	2.80	9.50
42その他のサービス	39	18	21	56	29	27	1.44	1.61	1.29
F保安の職業	21	18	3	180	126	54	8.57	7.00	18.00
G農林漁業の職業	53	40	13	23	20	3	0.43	0.50	0.23
H生産工程の職業	650	524	126	643	479	164	0.99	0.91	1.30
49生産設備(金属)	3	3		2	2		0.67	0.67	
50生産設備(金属除く)	11	11		0			0.00	0.00	
51生産設備(機械)	8	7	1	4	4		0.50	0.57	0.00
52金属材料製造等	96	93	3	126	110	16	1.31	1.18	5.33
54製品製造・加工処理	152	97	55	196	104	92	1.29	1.07	1.67
57機械組立の職業	291	236	55	161	124	37	0.55	0.53	0.67
60機械整備・修理の職業	38	37	1	83	82	1	2.18	2.22	1.00
61製品検査(金属)	7	6	1	2	2		0.29	0.33	0.00
62製品検査(金属除く)	7	6	1	23	15	8	3.29	2.50	8.00
63機械検査の職業	17	10	7	14	5	9	0.82	0.50	1.29
64生産関連・生産類似	20	18	2	32	31	1	1.60	1.72	0.50
I輸送・機械運転の職業	198	178	20	337	239	98	1.70	1.34	4.90
65鉄道運転の職業	0			0					
66自動車運転の職業	144	128	16	246	185	61	1.71	1.45	3.81
67船舶・航空機運転	0			0					
68その他の輸送の職業	4	3	1	2	2		0.50	0.67	0.00
69定置・建設機械運転	50	47	3	89	52	37	1.78	1.11	12.33
J建設・採掘の職業	120	111	9	320	312	8	2.67	2.81	0.89
70建設躯体工事の職業	5	5		39	39		7.80	7.80	
71建設の職業	41	36	5	63	63		1.54	1.75	0.00
72電気工事の職業	19	18	1	42	42		2.21	2.33	0.00
73土木の職業	55	52	3	176	168	8	3.20	3.23	2.67
74採掘の職業	0			0					
K運搬・清掃等の職業	682	354	328	528	163	365	0.77	0.46	1.11
75運搬の職業	148	115	33	151	88	63	1.02	0.77	1.91
76清掃の職業	130	52	78	265	55	210	2.04	1.06	2.69
77包装の職業	11	4	7	9	2	7	0.82	0.50	1.00
78その他の運搬等の職業	393	183	210	103	18	85	0.26	0.10	0.40
分類不能の職業	16	12	4	0			0.00	0.00	0.00



郡山所 職業別(常用計)	27.10月								
	有効求職			有効求人			有効求人倍率		
	計	一般	パート	計	一般	パート	計	一般	パート
職業計	7,235	5,391	1,844	9,434	6,791	2,643	1.30	1.26	1.43
A管理的職業	15	14	1	41	38	3	2.73	2.71	3.00
B専門的・技術的職業	769	625	144	1,742	1,312	430	2.27	2.10	2.99
07開発技術者	27	27		127	126	1	4.70	4.67	
08製造技術者	86	79	7	52	47	5	0.60	0.59	0.71
09建築・土木技術者等	40	36	4	218	216	2	5.45	6.00	0.50
10情報処理・通信技術者	69	68	1	93	89	4	1.35	1.31	4.00
11その他の技術者	2	2		9	9		4.50	4.50	
12医師、薬剤師等	10	6	4	377	192	185	37.70	32.00	46.25
13保健師、助産師等	129	85	44	282	205	77	2.19	2.41	1.75
14医療技術者	35	23	12	81	54	27	2.31	2.35	2.25
15その他の保健医療	51	39	12	61	47	14	1.20	1.21	1.17
16社会福祉の専門的職業	140	104	36	309	225	84	2.21	2.16	2.33
22美術家、デザイナー等	56	50	6	42	28	14	0.75	0.56	2.33
05.06.17～21.23.24その他	124	106	18	91	74	17	0.73	0.70	0.94
C事務的職業	2,248	1,720	528	932	628	304	0.41	0.37	0.58
25一般事務員	1,956	1,485	471	644	439	205	0.33	0.30	0.44
26会計事務員	77	63	14	46	45	1	0.60	0.71	0.07
27生産関連事務員	62	52	10	116	58	58	1.87	1.12	5.80
28営業・販売関連事務員	107	90	17	75	60	15	0.70	0.67	0.88
29外勤事務員	3	1	2	8	1	7	2.67	1.00	3.50
30運輸・郵便事務	9	6	3	31	22	9	3.44	3.67	3.00
31事務用機器操作の職業	34	23	11	12	3	9	0.35	0.13	0.82
D販売の職業	715	541	174	1,010	774	236	1.41	1.43	1.36
32商品販売の職業	463	307	156	612	380	232	1.32	1.24	1.49
33販売類似的職業	10	8	2	27	27		2.70	3.38	0.00
34営業の職業	242	226	16	371	367	4	1.53	1.62	0.25
Eサービスの職業	692	413	279	2,049	1,152	897	2.96	2.79	3.22
35家庭生活支援サービス	4	2	2	11	1	10	2.75	0.50	5.00
36介護サービスの職業	220	153	67	738	509	229	3.35	3.33	3.42
37保健医療サービス	30	21	9	53	43	10	1.77	2.05	1.11
38生活衛生サービス	58	46	12	184	135	49	3.17	2.93	4.08
39飲食物調理の職業	166	74	92	465	167	298	2.80	2.26	3.24
40接客・給仕の職業	145	72	73	464	212	252	3.20	2.94	3.45
41居住施設・ビルの管理	15	12	3	16	9	7	1.07	0.75	2.33
42その他のサービス	54	33	21	118	76	42	2.19	2.30	2.00
F保安の職業	38	33	5	605	468	137	15.92	14.18	27.40
G農林漁業の職業	37	24	13	45	37	8	1.22	1.54	0.62
H生産工程の職業	1,142	959	183	907	712	195	0.79	0.74	1.07
49生産設備(金属)	5	5		1	1		0.20	0.20	
50生産設備(金属除く)	13	12	1	4	3	1	0.31	0.25	1.00
51生産設備(機械)	49	42	7	3	3		0.06	0.07	0.00
52金属材料製造等	115	108	7	132	126	6	1.15	1.17	0.86
54製品製造・加工処理	325	244	81	372	229	143	1.14	0.94	1.77
57機械組立の職業	409	354	55	97	97		0.24	0.27	0.00
60機械整備・修理の職業	96	92	4	155	146	9	1.61	1.59	2.25
61製品検査(金属)	17	12	5	26	15	11	1.53	1.25	2.20
62製品検査(金属除く)	22	17	5	19	15	4	0.86	0.88	0.80
63機械検査の職業	38	27	11	44	26	18	1.16	0.96	1.64
64生産関連・生産類似	53	46	7	54	51	3	1.02	1.11	0.43
I輸送・機械運転の職業	215	195	20	545	486	59	2.53	2.49	2.95
65鉄道運転の職業	0			0					
66自動車運転の職業	141	123	18	472	417	55	3.35	3.39	3.06
67船舶・航空機運転	0			0					
68その他の輸送の職業	20	19	1	9	9		0.45	0.47	0.00
69定置・建設機械運転	54	53	1	64	60	4	1.19	1.13	4.00
J建設・採掘の職業	246	233	13	933	923	10	3.79	3.96	0.77
70建設躯体工事の職業	9	9		138	138		15.33	15.33	
71建設の職業	45	40	5	148	145	3	3.29	3.63	0.60
72電気工事の職業	35	34	1	79	79		2.26	2.32	0.00
73土木の職業	157	150	7	564	557	7	3.59	3.71	1.00
74採掘の職業	0			4	4				
K運搬・清掃等の職業	1,011	564	447	625	261	364	0.62	0.46	0.81
75運搬の職業	282	230	52	234	149	85	0.83	0.65	1.63
76清掃の職業	163	65	98	246	61	185	1.51	0.94	1.89
77包装の職業	19	6	13	33	6	27	1.74	1.00	2.08
78その他の運搬等の職業	547	263	284	112	45	67	0.20	0.17	0.24
分類不能の職業	107	70	37	0			0.00	0.00	0.00

白河所 職業別(常用計)	27.10月								
	有効求職			有効求人			有効求人倍率		
	計	一般	パート	計	一般	パート	計	一般	パート
職業計	1,980	1,357	623	2,178	1,591	587	1.10	1.17	0.94
A管理的職業	4	4		5	5		1.25	1.25	#DIV/0!
B専門的・技術的職業	246	183	63	366	293	73	1.49	1.60	1.16
07開発技術者	8	8		26	26		3.25	3.25	
08製造技術者	89	73	16	11	11		0.12	0.15	0.00
09建築・土木技術者等	8	6	2	53	50	3	6.63	8.33	1.50
10情報処理・通信技術者	9	9		9	9		1.00	1.00	
11その他の技術者	3	3		3	3		1.00	1.00	
12医師、薬剤師等	3	2	1	10	7	3	3.33	3.50	3.00
13保健師、助産師等	36	21	15	113	81	32	3.14	3.86	2.13
14医療技術者	9	3	6	33	23	10	3.67	7.67	1.67
15その他の保健医療	10	9	1	9	5	4	0.90	0.56	4.00
16社会福祉の専門的職業	38	25	13	66	56	10	1.74	2.24	0.77
22美術家、デザイナー等	5	4	1	1		1	0.20	0.00	1.00
05.06.17~21.23.24その他	28	20	8	32	22	10	1.14	1.10	1.25
C事務的職業	473	326	147	155	109	46	0.33	0.33	0.31
25一般事務員	418	284	134	102	70	32	0.24	0.25	0.24
26会計事務員	16	11	5	8	7	1	0.50	0.64	0.20
27生産関連事務員	20	17	3	24	20	4	1.20	1.18	1.33
28営業・販売関連事務員	16	13	3	9	7	2	0.56	0.54	0.67
29外勤事務員	0			0					
30運輸・郵便事務	1	0	1	10	5	5	10.00		5.00
31事務用機器操作の職業	2	1	1	2		2	1.00	0.00	2.00
D販売の職業	139	95	44	188	93	95	1.35	0.98	2.16
32商品販売の職業	102	59	43	130	37	93	1.27	0.63	2.16
33販売類似の職業	2	2		1	1		0.50	0.50	
34営業の職業	35	34	1	57	55	2	1.63	1.62	2.00
Eサービスの職業	214	123	91	367	171	196	1.71	1.39	2.15
35家庭生活支援サービス	0			1		1			
36介護サービスの職業	61	42	19	144	70	74	2.36	1.67	3.89
37保健医療サービス	8	7	1	25	19	6	3.13	2.71	6.00
38生活衛生サービス	5	3	2	11	1	10	2.20	0.33	5.00
39飲食物調理の職業	66	24	42	81	30	51	1.23	1.25	1.21
40接客・給仕の職業	51	32	19	81	43	38	1.59	1.34	2.00
41居住施設・ビルの管理	3	1	2	4	2	2	1.33	2.00	1.00
42その他のサービス	20	14	6	20	6	14	1.00	0.43	2.33
F保安の職業	9	8	1	79	61	18	8.78	7.63	18.00
G農林漁業の職業	19	11	8	44	42	2	2.32	3.82	0.25
H生産工程の職業	430	324	106	506	433	73	1.18	1.34	0.69
49生産設備(金属)	1	1		21	21		21.00	21.00	
50生産設備(金属除く)	1	1		6	6		6.00	6.00	
51生産設備(機械)	6	5	1	0			0.00	0.00	0.00
52金属材料製造等	61	53	8	90	80	10	1.48	1.51	1.25
54製品製造・加工処理	132	103	29	183	150	33	1.39	1.46	1.14
57機械組立の職業	120	86	34	113	93	20	0.94	1.08	0.59
60機械整備・修理の職業	13	12	1	33	31	2	2.54	2.58	2.00
61製品検査(金属)	15	12	3	11	8	3	0.73	0.67	1.00
62製品検査(金属除く)	27	16	11	23	19	4	0.85	1.19	0.36
63機械検査の職業	33	19	14	7	7		0.21	0.37	0.00
64生産関連・生産類似	21	16	5	19	18	1	0.90	1.13	0.20
I輸送・機械運転の職業	86	73	13	132	120	12	1.53	1.64	0.92
65鉄道運転の職業	0			0					
66自動車運転の職業	57	48	9	109	97	12	1.91	2.02	1.33
67船舶・航空機運転	0			0					
68その他の輸送の職業	10	10		2	2		0.20	0.20	
69定置・建設機械運転	19	15	4	21	21		1.11	1.40	0.00
J建設・採掘の職業	37	34	3	172	164	8	4.65	4.82	2.67
70建設躯体工事の職業	2	2		24	24		12.00	12.00	
71建設の職業	14	12	2	40	34	6	2.86	2.83	3.00
72電気工事の職業	6	6		22	21	1	3.67	3.50	
73土木の職業	15	14	1	86	85	1	5.73	6.07	1.00
74採掘の職業	0			0					
K運搬・清掃等の職業	238	129	109	164	100	64	0.69	0.78	0.59
75運搬の職業	63	46	17	78	63	15	1.24	1.37	0.88
76清掃の職業	60	21	39	50	20	30	0.83	0.95	0.77
77包装の職業	5	1	4	7	6	1	1.40	6.00	0.25
78その他の運搬等の職業	110	61	49	29	11	18	0.26	0.18	0.37
分類不能の職業	85	47	38	0			0.00	0.00	0.00

須賀川所 職業別(常用計)	27.10月								
	有効求職			有効求人			有効求人倍率		
	計	一般	パート	計	一般	パート	計	一般	パート
職業計	2,109	1,593	516	1,905	1,477	428	0.90	0.93	0.83
A管理的職業	6	6		6	6		1.00	1.00	#DIV/0!
B専門的・技術的職業	179	148	31	318	276	42	1.78	1.86	1.35
07開発技術者	11	10	1	34	34		3.09	3.40	0.00
08製造技術者	32	32		10	10		0.31	0.31	
09建築・土木技術者等	4	4		39	39		9.75	9.75	
10情報処理・通信技術者	10	10		17	17		1.70	1.70	
11その他の技術者	0			0					
12医師、薬剤師等	0			8	6	2			
13保健師、助産師等	31	18	13	63	53	10	2.03	2.94	0.77
14医療技術者	9	7	2	35	25	10	3.89	3.57	5.00
15その他の保健医療	12	11	1	9	9		0.75	0.82	0.00
16社会福祉の専門的職業	38	30	8	88	71	17	2.32	2.37	2.13
22美術家、デザイナー等	5	5		1	1		0.20	0.20	
05.06.17～21.23.24その他	27	21	6	14	11	3	0.52	0.52	0.50
C事務的職業	431	329	102	165	138	27	0.38	0.42	0.26
25一般事務員	353	263	90	90	74	16	0.25	0.28	0.18
26会計事務員	11	9	2	14	12	2	1.27	1.33	1.00
27生産関連事務員	33	26	7	33	29	4	1.00	1.12	0.57
28営業・販売関連事務員	22	21	1	17	14	3	0.77	0.67	3.00
29外勤事務員	2	2		1		1	0.50	0.00	
30運輸・郵便事務	2	2	0	8	7	1	4.00	3.50	
31事務用機器操作の職業	8	6	2	2	2		0.25	0.33	0.00
D販売の職業	131	93	38	175	78	97	1.34	0.84	2.55
32商品販売の職業	103	66	37	122	28	94	1.18	0.42	2.54
33販売類似の職業	2	2		1	1		0.50	0.50	
34営業の職業	26	25	1	52	49	3	2.00	1.96	3.00
Eサービスの職業	245	167	78	295	181	114	1.20	1.08	1.46
35家庭生活支援サービス	2	1	1	0			0.00	0.00	0.00
36介護サービスの職業	91	70	21	144	119	25	1.58	1.70	1.19
37保健医療サービス	13	11	2	24	15	9	1.85	1.36	4.50
38生活衛生サービス	6	5	1	10	5	5	1.67	1.00	5.00
39飲食物調理の職業	67	32	35	50	22	28	0.75	0.69	0.80
40接客・給仕の職業	42	29	13	52	12	40	1.24	0.41	3.08
41居住施設・ビルの管理	4	4		4	4		1.00	1.00	
42その他のサービス	20	15	5	11	4	7	0.55	0.27	1.40
F保安の職業	14	11	3	15	13	2	1.07	1.18	0.67
G農林漁業の職業	18	15	3	19	14	5	1.06	0.93	1.67
H生産工程の職業	485	398	87	361	303	58	0.74	0.76	0.67
49生産設備(金属)	3	3		1	1		0.33	0.33	
50生産設備(金属除く)	9	9		2	2		0.22	0.22	
51生産設備(機械)	15	12	3	2	2		0.13	0.17	0.00
52金属材料製造等	52	46	6	69	68	1	1.33	1.48	0.17
54製品製造・加工処理	170	135	35	134	98	36	0.79	0.73	1.03
57機械組立の職業	121	103	18	86	73	13	0.71	0.71	0.72
60機械整備・修理の職業	15	14	1	17	17		1.13	1.21	0.00
61製品検査(金属)	34	26	8	5	5		0.15	0.19	0.00
62製品検査(金属除く)	14	10	4	11	8	3	0.79	0.80	0.75
63機械検査の職業	29	21	8	9	7	2	0.31	0.33	0.25
64生産関連・生産類似	23	19	4	25	22	3	1.09	1.16	0.75
I輸送・機械運転の職業	72	67	5	200	193	7	2.78	2.88	1.40
65鉄道運転の職業	0			0					
66自動車運転の職業	51	47	4	170	166	4	3.33	3.53	1.00
67船舶・航空機運転	0			0					
68その他の輸送の職業	13	12	1	20	18	2	1.54	1.50	2.00
69定置・建設機械運転	8	8	0	10	9	1	1.25	1.13	
J建設・採掘の職業	66	58	8	160	157	3	2.42	2.71	0.38
70建設躯体工事の職業	4	4		24	24		6.00	6.00	
71建設の職業	7	7		33	33		4.71	4.71	
72電気工事の職業	5	5		17	17		3.40	3.40	
73土木の職業	50	42	8	86	83	3	1.72	1.98	0.38
74採掘の職業	0			0					
K運搬・清掃等の職業	408	260	148	191	118	73	0.47	0.45	0.49
75運搬の職業	77	59	18	93	82	11	1.21	1.39	0.61
76清掃の職業	40	18	22	41	20	21	1.03	1.11	0.95
77包装の職業	7	5	2	27	3	24	3.86	0.60	12.00
78その他の運搬等の職業	284	178	106	30	13	17	0.11	0.07	0.16
分類不能の職業	54	41	13	0			0.00	0.00	0.00

相双所 職業別(常用計)	27.10月								
	有効求職			有効求人			有効求人倍率		
	計	一般	パート	計	一般	パート	計	一般	パート
職業計	1,455	1,048	407	3,193	2,517	676	2.19	2.40	1.66
A管理的職業	6	5	1	7	7		1.17	1.40	0.00
B専門的・技術的職業	129	104	25	522	444	78	4.05	4.27	3.12
07開発技術者	5	5		10	10		2.00	2.00	
08製造技術者	14	11	3	8	8		0.57	0.73	0.00
09建築・土木技術者等	13	12	1	123	123		9.46	10.25	0.00
10情報処理・通信技術者	7	7		6	6		0.86	0.86	
11その他の技術者	3	2	1	9	9		3.00	4.50	0.00
12医師、薬剤師等	2	2		8	7	1	4.00	3.50	
13保健師、助産師等	20	14	6	123	104	19	6.15	7.43	3.17
14医療技術者	8	6	2	27	21	6	3.38	3.50	3.00
15その他の保健医療	5	4	1	7	7		1.40	1.75	0.00
16社会福祉の専門的職業	27	19	8	78	72	6	2.89	3.79	0.75
22美術家、デザイナー等	1	1		17	7	10	17.00	7.00	
05.06.17～21.23.24その他	24	21	3	106	70	36	4.42	3.33	12.00
C事務的職業	350	257	93	237	177	60	0.68	0.69	0.65
25一般事務員	321	233	88	180	138	42	0.56	0.59	0.48
26会計事務員	6	4	2	23	11	12	3.83	2.75	6.00
27生産関連事務員	11	10	1	14	13	1	1.27	1.30	1.00
28営業・販売関連事務員	10	8	2	16	11	5	1.60	1.38	2.50
29外勤事務員	1	1		2	2		2.00	2.00	
30運輸・郵便事務	1	1	0	1	1		1.00	1.00	
31事務用機器操作の職業	0	0	0	1	1				
D販売の職業	105	67	38	217	128	89	2.07	1.91	2.34
32商品販売の職業	91	54	37	151	65	86	1.66	1.20	2.32
33販売類似の職業	0			4	4				
34営業の職業	14	13	1	62	59	3	4.43	4.54	3.00
Eサービスの職業	173	85	88	532	282	250	3.08	3.32	2.84
35家庭生活支援サービス	3	2	1	3	2	1	1.00	1.00	1.00
36介護サービスの職業	58	33	25	235	173	62	4.05	5.24	2.48
37保健医療サービス	4	3	1	27	20	7	6.75	6.67	7.00
38生活衛生サービス	5	3	2	11	8	3	2.20	2.67	1.50
39飲食物調理の職業	65	22	43	128	28	100	1.97	1.27	2.33
40接客・給仕の職業	23	15	8	95	30	65	4.13	2.00	8.13
41居住施設・ビルの管理	5	3	2	12	8	4	2.40	2.67	2.00
42その他のサービス	10	4	6	21	13	8	2.10	3.25	1.33
F保安の職業	25	23	2	70	66	4	2.80	2.87	2.00
G農林漁業の職業	15	8	7	69	48	21	4.60	6.00	3.00
H生産工程の職業	249	204	45	528	453	75	2.12	2.22	1.67
49生産設備(金属)	12	12		5	5		0.42	0.42	
50生産設備(金属除く)	7	7		6	1	5	0.86	0.14	
51生産設備(機械)	9	9		32	32		3.56	3.56	
52金属材料製造等	54	52	2	161	154	7	2.98	2.96	3.50
54製品製造・加工処理	58	39	19	164	118	46	2.83	3.03	2.42
57機械組立の職業	67	52	15	40	34	6	0.60	0.65	0.40
60機械整備・修理の職業	10	9	1	77	75	2	7.70	8.33	2.00
61製品検査(金属)	11	9	2	10	7	3	0.91	0.78	1.50
62製品検査(金属除く)	5	3	2	15	12	3	3.00	4.00	1.50
63機械検査の職業	14	10	4	2	2		0.14	0.20	0.00
64生産関連・生産類似	2	2	0	16	13	3	8.00	6.50	
I輸送・機械運転の職業	96	89	7	280	267	13	2.92	3.00	1.86
65鉄道運転の職業	0			0					
66自動車運転の職業	67	61	6	157	144	13	2.34	2.36	2.17
67船舶・航空機運転	0			0					
68その他の輸送の職業	1	1		2	2		2.00	2.00	
69定置・建設機械運転	28	27	1	121	121		4.32	4.48	0.00
J建設・採掘の職業	132	128	4	551	551		4.17	4.30	0.00
70建設躯体工事の職業	3	3		44	44		14.67	14.67	
71建設の職業	15	15		77	77		5.13	5.13	
72電気工事の職業	9	8	1	77	77		8.56	9.63	0.00
73土木の職業	105	102	3	347	347		3.30	3.40	0.00
74採掘の職業	0			6	6				
K運搬・清掃等の職業	167	74	93	180	94	86	1.08	1.27	0.92
75運搬の職業	24	15	9	60	42	18	2.50	2.80	2.00
76清掃の職業	51	15	36	93	38	55	1.82	2.53	1.53
77包装の職業	2	0	2	3		3	1.50		1.50
78その他の運搬等の職業	90	44	46	24	14	10	0.27	0.32	0.22
分類不能の職業	8	4	4	0			0.00	0.00	0.00



二本松所 職業別(常用計)	27.10月								
	有効求職			有効求人			有効求人倍率		
	計	一般	パート	計	一般	パート	計	一般	パート
職業計	1,313	932	381	1,911	1,432	479	1.46	1.54	1.26
A管理的職業	2	2		1	1		0.50	0.50	#DIV/0!
B専門的・技術的職業	130	104	26	284	234	50	2.18	2.25	1.92
07開発技術者	11	10	1	6	6		0.55	0.60	0.00
08製造技術者	24	22	2	3	3		0.13	0.14	0.00
09建築・土木技術者等	8	8		69	69		8.63	8.63	
10情報処理・通信技術者	8	8		16	16		2.00	2.00	
11その他の技術者	1	1		4	4		4.00	4.00	
12医師、薬剤師等	0			3	2	1			
13保健師、助産師等	22	13	9	85	60	25	3.86	4.62	2.78
14医療技術者	7	4	3	29	21	8	4.14	5.25	2.67
15その他の保健医療	5	5		8	7	1	1.60	1.40	
16社会福祉の専門的職業	27	18	9	49	39	10	1.81	2.17	1.11
22美術家、デザイナー等	6	5	1	0			0.00	0.00	0.00
05.06.17~21.23.24その他	11	10	1	12	7	5	1.09	0.70	5.00
C事務的職業	302	219	83	163	114	49	0.54	0.52	0.59
25一般事務員	256	181	75	87	55	32	0.34	0.30	0.43
26会計事務員	14	12	2	22	15	7	1.57	1.25	3.50
27生産関連事務員	16	12	4	29	28	1	1.81	2.33	0.25
28営業・販売関連事務員	10	10		15	7	8	1.50	0.70	
29外勤事務員	0			1	1				
30運輸・郵便事務	2	1	1	9	8	1	4.50	8.00	1.00
31事務用機器操作の職業	4	3	1	0			0.00	0.00	0.00
D販売の職業	81	56	25	175	93	82	2.16	1.66	3.28
32商品販売の職業	57	34	23	100	37	63	1.75	1.09	2.74
33販売類似の職業	2	1	1	0			0.00	0.00	0.00
34営業の職業	22	21	1	75	56	19	3.41	2.67	19.00
Eサービスの職業	147	93	54	288	135	153	1.96	1.45	2.83
35家庭生活支援サービス	1	1		0			0.00	0.00	
36介護サービスの職業	59	43	16	106	67	39	1.80	1.56	2.44
37保健医療サービス	7	7		12	9	3	1.71	1.29	
38生活衛生サービス	9	6	3	14	8	6	1.56	1.33	2.00
39飲食物調理の職業	33	17	16	55	26	29	1.67	1.53	1.81
40接客・給仕の職業	26	15	11	69	15	54	2.65	1.00	4.91
41居住施設・ビルの管理	1	0	1	1	1		1.00		0.00
42その他のサービス	11	4	7	31	9	22	2.82	2.25	3.14
F保安の職業	2	2	0	40	27	13	20.00	13.50	#DIV/0!
G農林漁業の職業	1	1		8	8		8.00	8.00	#DIV/0!
H生産工程の職業	265	207	58	312	247	65	1.18	1.19	1.12
49生産設備(金属)	14	10	4	0			0.00	0.00	0.00
50生産設備(金属除く)	6	5	1	10	7	3	1.67	1.40	3.00
51生産設備(機械)	13	13		1	1		0.08	0.08	
52金属材料製造等	26	24	2	55	44	11	2.12	1.83	5.50
54製品製造・加工処理	47	37	10	146	111	35	3.11	3.00	3.50
57機械組立の職業	100	72	28	48	42	6	0.48	0.58	0.21
60機械整備・修理の職業	13	12	1	16	16		1.23	1.33	0.00
61製品検査(金属)	7	7		1	1		0.14	0.14	
62製品検査(金属除く)	2	2	0	19	10	9	9.50	5.00	
63機械検査の職業	12	6	6	0			0.00	0.00	0.00
64生産関連・生産類似	25	19	6	16	15	1	0.64	0.79	0.17
I輸送・機械運転の職業	46	44	2	229	214	15	4.98	4.86	7.50
65鉄道運転の職業	0			0					
66自動車運転の職業	29	27	2	190	177	13	6.55	6.56	6.50
67船舶・航空機運転	0	0		0					
68その他の輸送の職業	4	4		5	3	2	1.25	0.75	
69定置・建設機械運転	13	13	0	34	34		2.62	2.62	
J建設・採掘の職業	61	59	2	285	285		4.67	4.83	0.00
70建設躯体工事の職業	1	1		70	70		70.00	70.00	
71建設の職業	7	7		40	40		5.71	5.71	
72電気工事の職業	7	7		32	32		4.57	4.57	
73土木の職業	45	43	2	143	143		3.18	3.33	0.00
74採掘の職業	1	1		0			0.00	0.00	
K運搬・清掃等の職業	181	91	90	126	74	52	0.70	0.81	0.58
75運搬の職業	56	36	20	68	59	9	1.21	1.64	0.45
76清掃の職業	29	12	17	22	3	19	0.76	0.25	1.12
77包装の職業	3	0	3	0			0.00		0.00
78その他の運搬等の職業	93	43	50	36	12	24	0.39	0.28	0.48
分類不能の職業	95	54	41	0			0.00	0.00	0.00