



平成27年10月 2日公表

平成27年 8月分

公共職業安定所業務取扱月報

福島労働局職業安定部

目 次

- 1. 概況
- 2. グラフでみる労働市場
- 3. 新規求人・新規求職の対前年同月増減率の推移
- 4. 雇用保険 受給資格決定件数・受給者実人員の推移
- 5. 一般職業紹介状況
- 6. 雇用保険業務概況
- 7. 職業別有効求職・有効求人バランスシート

本月報から抜粋して利用する場合には「公共職業安定所業務取扱月報から抜粋(または作成)」とご記入願います。

また、本月報に対するお問い合わせは福島労働局職業安定部(職業安定課地方労働市場情報官:電話024-529-5338)まで願います。

1. 概 況 (学卒を除きパートを含む)

8月の新規求人数は、前年同月比で ▲3.2%の減少となった。

新規求職申込件数は、前年同月比で 1.6 %の増加となった。

新規求人倍率(季節調整値)は、1.79倍と前月を▲0.28ポイント下回り、前年同月(原数値)は▲0.09ポイント下回った。

また、有効求人倍率(季節調整値)は1.48倍と前月と同水準であったが前年同月(原数値)は0.04ポイント上回った。

■ 求 人

新規求人数は14,323人で前年同月比▲3.2%(▲480人)の減少となった。

《対前年同月増減数順》

増加した主な産業と対前年同月増加率・増加数		減少した主な産業と対前年同月減少率・減少数	
医療、福祉	8.7%	193	卸売、小売業 ▲18.8% ▲450
運輸業、郵便業	10.9%	73	建設業 ▲9.3% ▲218
公務・その他	17.9%	66	製造業 ▲6.8% ▲112
宿泊業、飲食サービス業	5.9%	50	学術研究、専門・技術サービス業 ▲27.4% ▲85

(規模別)

規 模	前年同月比	規 模	前年同月比
29人以下	▲4.1%	300人～499人	47.7%
30人～99人	0.9%	500人～999人	22.0%
100～299人	▲13.2%	1,000人以上	▲42.6%

新規求人のうち、一般は10,233人で前年同月▲4.8%(▲512人)の減少となり

パートタイムは4,090人で前年同月比0.8%(32人)の増加となった。

月間有効求人数は43,173人で前年同月比2.4%(1,007人)の増加となった。

■ 求 職

新規求職申込件数は、7,322件で前年同月比1.6%(117件)の増加となった。

このうち45歳以上の者の割合は、38.5%(前年同月差2.1ポイント上昇)、雇用保険の一般受給資格決定者の割合は、21.2%(同▲0.2ポイント低下)となった。

月間有効求職者数は29,198人で前年同月比▲0.1%(▲33人)減少となった。

このうち、45歳以上の者の割合は、43.2%(前年同月1.8ポイント上昇)、雇用保険の受給者実人員の割合は、23.8%(同±0.0ポイント)を占めている。

■ 就 職

就職件数は2,596件で前年同月比▲3.7%(▲101件)減少となった。

このうち、45歳以上の者の割合は、35.1%(前年同月差0.1ポイント上昇)となった。

■ 求 人 倍 率

(原数値)

項 目	当 月	前 月	前年同月	対前月差 (ポイント)	対前年同月差 (ポイント)
新規求人倍率 (倍)	1.96	2.32	2.05	▲0.36	▲0.09
有効求人倍率 (倍)	1.48	1.45	1.44	0.03	0.04

(季節調整値)

項 目	当 月	前 月	前年同月	対前月差 (ポイント)	対前年同月差 (ポイント)
新規求人倍率 (倍)	1.79	2.07	1.84	▲0.28	▲0.05
有効求人倍率 (倍)	1.48	1.48	1.42	0.00	0.06

※求人倍率(季節調整値):平成26年12月以前は遡及改訂数値。

主要項目別推移

(各年8月分)

項 目	23年8月	24年8月	25年8月	26年8月	27年8月	23年度比
新規求人数 (人)	12,779	14,854	15,189	14,803	14,323	12.1%
月間有効求人数 (人)	30,674	38,870	41,584	42,166	43,173	40.7%
新規求職申込件数(件)	10,778	8,565	7,748	7,205	7,322	▲32.1%
月間有効求職者数(人)	47,459	36,959	32,549	29,231	29,198	▲38.5%
就職件数 (件)	4,387	3,312	3,023	2,697	2,596	▲40.8%

2. グラフでみる労働市場 (学卒を除きパートを含む)

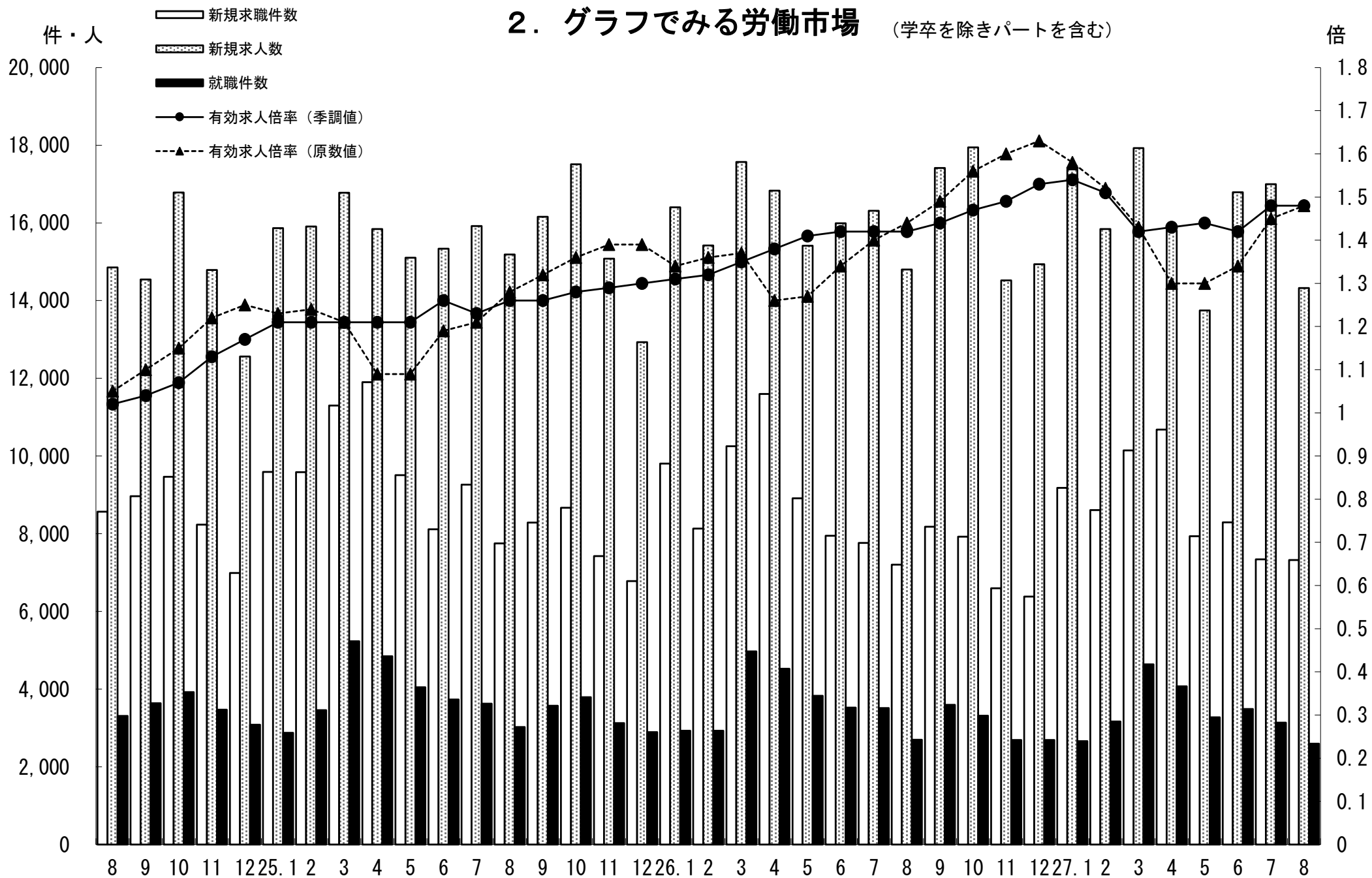

3. 新規求人・新規求職の対前年同月増減率の推移 (学卒を除きパートを含む)

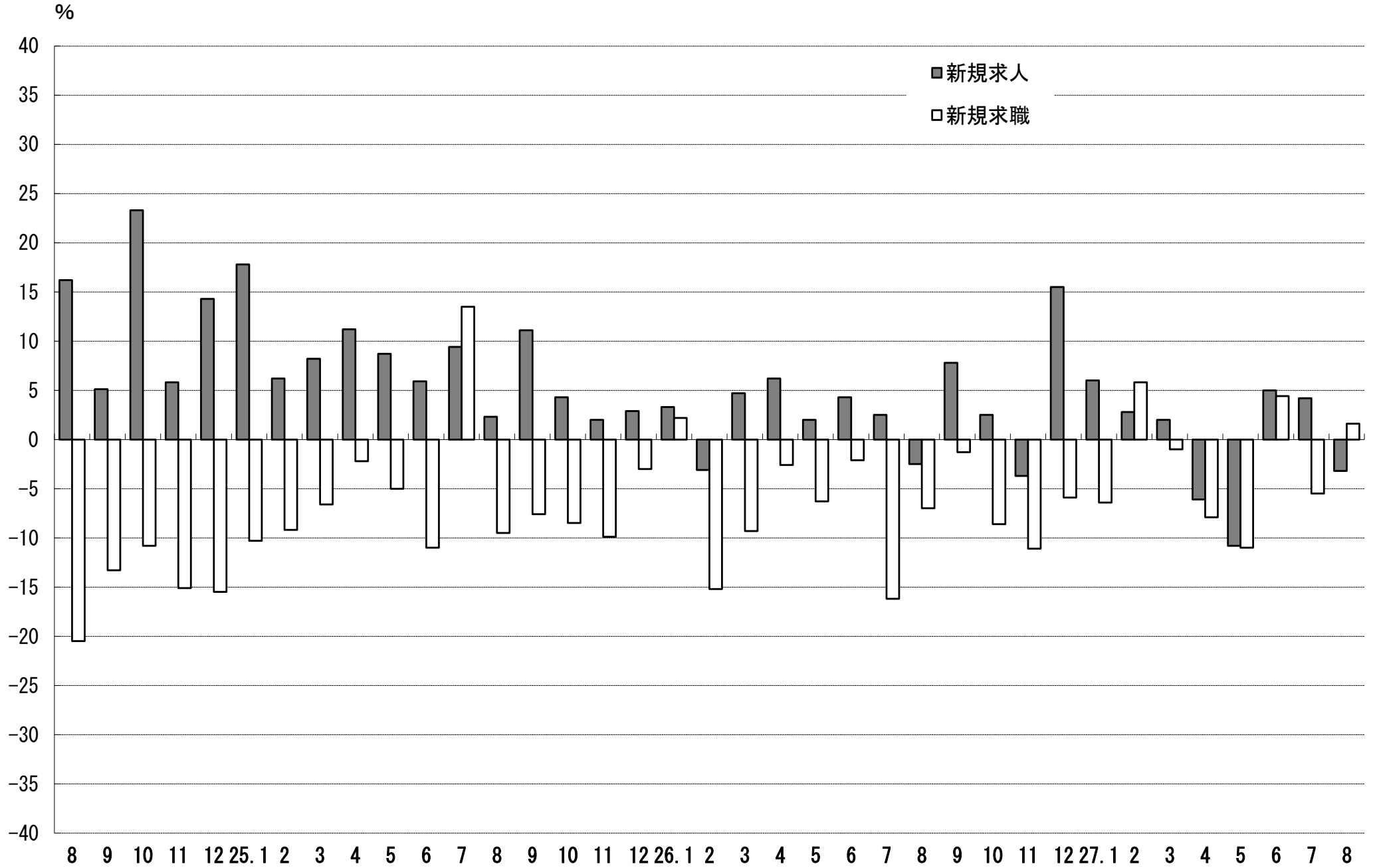

4. 雇用保険 受給資格決定件数・受給者実人員の推移

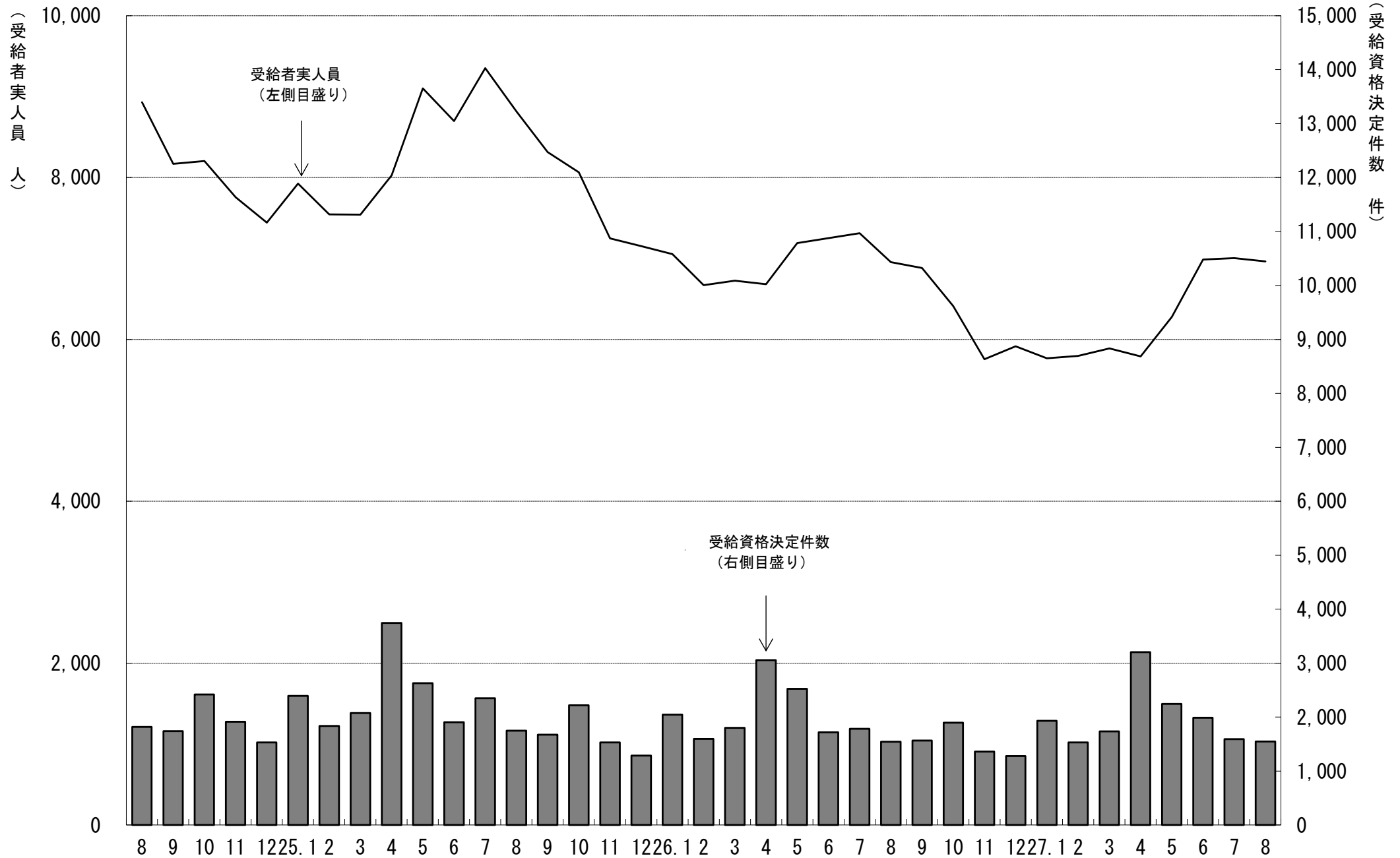

5. 一般職業紹介状況

(学卒を除きパートを含む)

平成27年8月分

項目別	安定所別	前年同月 (26年8月)	前月 (27年7月)	本月 (27年8月)	県北計						県中・県南			中通り計	会津計		浜通り計	
					福島	二本松		郡山	白河	須賀川		会津若松	平		相双			
求	新規求職申込件数(件)	7,205	7,341	7,322	1,397	326	1,723	1,748	467	486	2,701	4,424	1,027	1,441	430	1,871		
	うち 常用	7,172	7,303	7,288	1,391	324	1,715	1,743	464	486	2,693	4,408	1,018	1,438	424	1,862		
	うち 中高年齢者	2,620	2,853	2,816	467	149	616	642	183	178	1,003	1,619	461	547	189	736		
	雇用保険受給資格決定件数	1,543	1,590	1,550	315	79	394	286	104	163	553	947	221	306	75	381		
職	月間有効求職者数(人)	29,231	29,540	29,198	5,846	1,358	7,204	7,103	2,005	2,133	11,241	18,445	4,064	5,232	1,457	6,689		
	うち 常用	29,138	29,448	29,097	5,819	1,352	7,171	7,077	1,999	2,133	11,209	18,380	4,047	5,223	1,447	6,670		
	うち 中高年齢者	12,104	12,763	12,603	2,298	663	2,961	3,002	846	965	4,813	7,774	1,935	2,172	722	2,894		
	雇用保険受給者実人員	6,956	7,005	6,962	1,382	361	1,743	1,505	448	639	2,592	4,335	1,004	1,270	352	1,622		
求	新規求人数(人)	14,803	16,999	14,323	2,651	658	3,309	3,125	979	750	4,854	8,163	2,029	2,935	1,196	4,131		
	うち 常用	12,905	14,839	12,351	2,221	577	2,798	2,815	764	626	4,205	7,003	1,781	2,501	1,066	3,567		
	月間有効求人数	42,166	42,866	43,173	8,117	2,145	10,262	10,452	2,676	2,117	15,245	25,507	5,258	8,974	3,434	12,408		
人	うち 常用	37,412	38,395	38,396	7,031	1,946	8,977	9,632	2,094	1,836	13,562	22,539	4,752	8,000	3,105	11,105		
	就職件数(件)	2,697	3,135	2,596	480	151	631	483	189	204	876	1,507	462	446	181	627		
	うち 常用	2,391	2,876	2,333	427	129	556	415	176	192	783	1,339	421	414	159	573		
	うち 中高年齢者	945	1,124	912	156	59	215	160	68	60	288	503	180	167	62	229		
職	うち 受給者	586	696	587	126	35	161	106	39	43	188	349	108	93	37	130		
	うち他県への就職件数	256	288	242	33	13	46	57	25	9	91	137	42	38	25	63		
	充足数(人)	2,648	3,059	2,535	489	150	639	499	184	176	859	1,498	417	409	211	620		
足	うち 常用	2,345	2,800	2,280	437	131	568	435	166	165	766	1,334	383	378	185	563		
	うち他県からの充足数	234	247	203	45	10	55	37	10	14	61	116	15	42	30	72		
	新規求人倍率(倍)	1.84	2.07	1.79	1.90	2.02	1.92	1.79	2.10	1.54	1.80	1.85	1.98	2.04	2.78	2.21		
率	有効求人倍率(倍)	1.42	1.48	1.48	1.39	1.58	1.42	1.47	1.33	0.99	1.36	1.38	1.29	1.72	2.36	1.85		
	就職率(%)	37.4	42.7	35.5	34.4	46.3	36.6	27.6	40.5	42.0	32.4	34.1	45.0	31.0	42.1	33.5		
	うち中高年齢者の就職率	36.1	39.4	32.4	33.4	39.6	34.9	24.9	37.2	33.7	28.7	31.1	39.0	30.5	32.8	31.1		
充足率(%)	17.9	18.0	17.7	18.4	22.8	19.3	16.0	18.8	23.5	17.7	18.4	20.6	13.9	17.6	15.0			

※県の有効求人倍率及び新規求人倍率は季節調整値、公共職業安定所の有効求人倍率及び新規求人倍率は原数値。
 ※就職率は新規求職者数ベース、充足率は新規求人数ベース
 ※雇用保険受給資格決定件数及び雇用保険受給者実人員の本月、前月、前年同月の合計欄には、運輸支局取扱分を含む。

6. 雇用保険業務概況

平成27年8月分

安定所別		24年度計	25年度計	26年度計	前年同月 (26年8月)	前月 (27年7月)	本月 (27年8月)	福	島	平	会津若松	郡	山	白	河	須賀川	二本松	相	双	運輸支局
項目別																				
適	新規適用事業所数	1,749	1,798	1,626	112	175	123	21	23	16	33	7	5	8	10	0				
	廃止事業所数	1,030	1,094	1,059	75	64	55	7	11	4	8	2	3	3	17	0				
	月末事業所数	31,916	32,633	32,983	33,055	33,594	33,659	6,244	6,295	5,249	7,022	2,233	2,100	1,437	3,079	0				
	資格取得者数	113,289	114,789	118,161	7,542	9,528	7,418	1,495	1,385	804	2,168	367	323	278	598	0				
	資格喪失者数	101,626	100,845	103,534	7,114	8,424	7,402	1,450	1,360	755	2,204	443	406	294	490	0				
	月末被保険者数	519,702	532,134	545,114	544,395	561,447	561,181	113,468	92,484	71,311	151,958	39,874	31,768	23,997	36,321	0				
	離職票交付枚数	60,147	59,179	58,159	3,801	4,488	4,189	811	745	526	1,197	230	254	164	262	0				
	うち高齢	1,814	2,122	2,649	128	200	148	35	36	22	30	4	6	8	7	0				
	うち特例	1,677	1,628	1,648	1	9	4	1	0	2	0	0	0	1	0	0				
	うち短時間	0	0	0	0	0	0	0	0	0	0	0	0	0	0	0				
給	受給資格決定件数	25,991	24,533	21,925	1,543	1,590	1,550	315	306	221	286	104	163	79	75	1				
	初回受給者数	21,458	20,653	17,910	1,473	1,568	1,414	281	288	179	294	95	145	68	63	1				
	受給者実人員	8,275	7,935	6,484	6,956	7,005	6,962	1,382	1,270	1,004	1,505	448	639	361	352	1				
	給付延日数	2,444,743	2,379,667	1,946,227	163,132	184,208	167,959	34,522	29,806	23,552	38,119	10,252	14,376	8,777	8,530	25				
	支給終了者数	16,508	15,136	13,475	1,241	1,064	1,182	273	198	199	253	70	75	56	58	0				
	支給金額(千円)	11,321,283	11,155,166	9,030,386	753,426	854,639	788,091	161,652	139,039	108,487	180,073	47,771	69,982	40,610	40,310	168				
	給付制限件数	10,417	10,784	10,377	736	881	788	141	182	116	156	59	57	42	34	1				
付例	受給資格決定件数	1,760	1,673	1,654	2	6	2	1	0	1	0	0	0	0	0	0				
	受給者数	1,759	1,710	1,640	2	12	3	1	0	1	0	1	0	0	0	0				
	支給金額(千円)	315,805	306,566	296,548	346	2,325	635	227	0	207	0	0	201	0	0	0				
	給付制限件数	5	3	0	0	0	0	0	0	0	0	0	0	0	0	0				

※ 支給金額は千円未満四捨五入のため、県計とは一致しないことがある。

※ 年度計の適用事業所数、被保険者数は各年度3月末日現在の数

福島労働局 職業別(常用計)	27. 8月								
	有効求職			有効求人			有効求人倍率		
	計	一般	パート	計	一般	パート	計	一般	パート
職業計	29,097	21,094	8,003	38,396	27,706	10,690	1.32	1.31	1.34
A管理的職業	130	114	16	106	104	2	0.82	0.91	0.13
B専門的・技術的職業	3066	2,420	646	6,241	4,947	1,294	2.04	2.04	2.00
07開発技術者	144	139	5	318	317	1	2.21	2.28	0.20
08製造技術者	395	358	37	140	137	3	0.35	0.38	0.08
09建築・土木技術者等	206	192	14	902	894	8	4.38	4.66	0.57
10情報処理・通信技術者	198	191	7	315	308	7	1.59	1.61	1.00
11その他の技術者	33	31	2	49	45	4	1.48	1.45	2.00
12医師、薬剤師等	31	12	19	584	319	265	18.84	26.58	13.95
13保健師、助産師等	606	382	224	1,509	1,091	418	2.49	2.86	1.87
14医療技術者	113	81	32	463	343	120	4.10	4.23	3.75
15その他の保健医療	166	134	32	207	159	48	1.25	1.19	1.50
16社会福祉の専門的職業	555	390	165	1,182	917	265	2.13	2.35	1.61
22美術家、デザイナー等	148	132	16	88	68	20	0.59	0.52	1.25
05.06.17～21.23.24その他	471	378	93	484	349	135	1.03	0.92	1.45
C事務的職業	8145	6,018	2,127	3,469	2,437	1,032	0.43	0.40	0.49
25一般事務員	7218	5,268	1,950	2,383	1,658	725	0.33	0.31	0.37
26会計事務員	280	223	57	267	183	84	0.95	0.82	1.47
27生産関連事務員	234	199	35	329	224	105	1.41	1.13	3.00
28営業・販売関連事務員	287	247	40	287	232	55	1.00	0.94	1.38
29外勤事務員	14	9	5	30	13	17	2.14	1.44	3.40
30運輸・郵便事務	23	19	4	113	89	24	4.91	4.68	6.00
31事務用機器操作の職業	89	53	36	60	38	22	0.67	0.72	0.61
D販売の職業	2434	1,693	741	3,861	2,318	1,543	1.59	1.37	2.08
32商品販売の職業	1698	1,010	688	2,560	1,078	1,482	1.51	1.07	2.15
33販売類似の職業	54	42	12	67	60	7	1.24	1.43	0.58
34営業の職業	682	641	41	1,234	1,180	54	1.81	1.84	1.32
Eサービスの職業	3201	1,921	1,280	8,329	4,527	3,802	2.60	2.36	2.97
35家庭生活支援サービス	8	4	4	7	2	5	0.88	0.50	1.25
36介護サービスの職業	1028	698	330	3,201	2,168	1,033	3.11	3.11	3.13
37保健医療サービス	169	113	56	494	387	107	2.92	3.42	1.91
38生活衛生サービス	156	106	50	539	334	205	3.46	3.15	4.10
39飲食物調理の職業	838	402	436	1,657	705	952	1.98	1.75	2.18
40接客・給仕の職業	662	394	268	1,876	654	1,222	2.83	1.66	4.56
41居住施設・ビルの管理	76	55	21	103	51	52	1.36	0.93	2.48
42その他のサービス	264	149	115	452	226	226	1.71	1.52	1.97
F保安の職業	177	141	36	1,578	1,249	329	8.92	8.86	9.14
G農林漁業の職業	246	173	73	311	253	58	1.26	1.46	0.79
H生産工程の職業	4650	3,815	835	4,929	4,127	802	1.06	1.08	0.96
49生産設備(金属)	64	57	7	55	54	1	0.86	0.95	0.14
50生産設備(金属除く)	84	78	6	67	64	3	0.80	0.82	0.50
51生産設備(機械)	123	110	13	91	90	1	0.74	0.82	0.08
52金属材料製造等	634	593	41	976	924	52	1.54	1.56	1.27
54製品製造・加工処理	1356	1,031	325	1,828	1,345	483	1.35	1.30	1.49
57機械組立の職業	1507	1,230	277	737	614	123	0.49	0.50	0.44
60機械整備・修理の職業	237	218	19	512	498	14	2.16	2.28	0.74
61製品検査(金属)	108	87	21	84	63	21	0.78	0.72	1.00
62製品検査(金属除く)	118	83	35	205	158	47	1.74	1.90	1.34
63機械検査の職業	197	135	62	147	108	39	0.75	0.80	0.63
64生産関連・生産類似	222	193	29	227	209	18	1.02	1.08	0.62
I輸送・機械運転の職業	1191	1,052	139	2,559	2,339	220	2.15	2.22	1.58
65鉄道運転の職業	1	1		0			0.00	0.00	
66自動車運転の職業	834	718	116	1,997	1,794	203	2.39	2.50	1.75
67船舶・航空機運転	0	0		0					
68その他の輸送の職業	119	111	8	94	87	7	0.79	0.78	0.88
69定置・建設機械運転	237	222	15	468	458	10	1.97	2.06	0.67
J建設・採掘の職業	1089	1,039	50	4,030	4,001	29	3.70	3.85	0.58
70建設躯体工事の職業	42	42		545	545		12.98	12.98	
71建設の職業	176	161	15	598	587	11	3.40	3.65	0.73
72電気工事の職業	130	126	4	415	414	1	3.19	3.29	0.25
73土木の職業	740	709	31	2,462	2,445	17	3.33	3.45	0.55
74採掘の職業	1	1		10	10		10.00	10.00	
K運搬・清掃等の職業	4106	2,304	1,802	2,983	1,404	1,579	0.73	0.61	0.88
75運搬の職業	969	777	192	1,109	808	301	1.14	1.04	1.57
76清掃の職業	760	305	455	1,229	324	905	1.62	1.06	1.99
77包装の職業	60	23	37	110	45	65	1.83	1.96	1.76
78その他の運搬等の職業	2317	1,199	1,118	535	227	308	0.23	0.19	0.28
分類不能の職業	662	404	258	0			0.00	0.00	0.00

福島所 職業別(常用計)	27. 8月								
	有効求職			有効求人			有効求人倍率		
	計	一般	パート	計	一般	パート	計	一般	パート
職業計	5,819	4,306	1,513	7,031	4,873	2,158	1.21	1.13	1.43
A管理的職業	46	37	9	11	11	0	0.24	0.30	0.00
B専門的・技術的職業	646	509	137	1,078	834	244	1.67	1.64	1.78
07開発技術者	23	22	1	29	29	0	1.26	1.32	0.00
08製造技術者	64	60	4	22	19	3	0.34	0.32	0.75
09建築・土木技術者等	49	47	2	159	158	1	3.24	3.36	0.50
10情報処理・通信技術者	44	44	0	23	21	2	0.52	0.48	
11その他の技術者	7	7	0	13	11	2	1.86	1.57	
12医師、薬剤師等	13	5	8	26	21	5	2.00	4.20	0.63
13保健師、助産師等	115	64	51	324	225	99	2.82	3.52	1.94
14医療技術者	22	14	8	101	80	21	4.59	5.71	2.63
15その他の保健医療	31	28	3	30	23	7	0.97	0.82	2.33
16社会福祉の専門的職業	130	89	41	233	164	69	1.79	1.84	1.68
22美術家、デザイナー等	34	31	3	13	12	1	0.38	0.39	0.33
05.06.17～21.23.24その他	114	98	16	105	71	34	0.92	0.72	2.13
C事務的職業	1882	1,396	486	877	584	293	0.47	0.42	0.60
25一般事務員	1710	1,250	460	654	440	214	0.38	0.35	0.47
26会計事務員	66	55	11	67	24	43	1.02	0.44	3.91
27生産関連事務員	32	28	4	61	47	14	1.91	1.68	3.50
28営業・販売関連事務員	51	47	4	67	54	13	1.31	1.15	3.25
29外勤事務員	2	1	1	3	1	2	1.50	1.00	2.00
30運輸・郵便事務	2	2	0	17	14	3	8.50	7.00	
31事務用機器操作の職業	19	13	6	8	4	4	0.42	0.31	0.67
D販売の職業	469	343	126	733	375	358	1.56	1.09	2.84
32商品販売の職業	323	207	116	500	168	332	1.55	0.81	2.86
33販売類似的職業	16	12	4	19	12	7	1.19	1.00	1.75
34営業の職業	130	124	6	214	195	19	1.65	1.57	3.17
Eサービスの職業	666	421	245	1,676	908	768	2.52	2.16	3.13
35家庭生活支援サービス	0	0	0	5	2	3			
36介護サービスの職業	223	158	65	624	434	190	2.80	2.75	2.92
37保健医療サービス	51	33	18	96	60	36	1.88	1.82	2.00
38生活衛生サービス	36	27	9	84	44	40	2.33	1.63	4.44
39飲食物調理の職業	180	92	88	350	194	156	1.94	2.11	1.77
40接客・給仕の職業	116	77	39	397	117	280	3.42	1.52	7.18
41居住施設・ビルの管理	15	10	5	26	10	16	1.73	1.00	3.20
42その他のサービス	45	24	21	94	47	47	2.09	1.96	2.24
F保安の職業	27	21	6	387	347	40	14.33	16.52	6.67
G農林漁業の職業	45	29	16	42	29	13	0.93	1.00	0.81
H生産工程の職業	783	661	122	665	555	110	0.85	0.84	0.90
49生産設備(金属)	14	14	0	3	3	0	0.21	0.21	
50生産設備(金属除く)	21	18	3	7	7	0	0.33	0.39	0.00
51生産設備(機械)	34	31	3	6	6	0	0.18	0.19	0.00
52金属材料製造等	99	94	5	123	122	1	1.24	1.30	0.20
54製品製造・加工処理	231	170	61	318	222	96	1.38	1.31	1.57
57機械組立の職業	247	218	29	47	46	1	0.19	0.21	0.03
60機械整備・修理の職業	48	44	4	76	75	1	1.58	1.70	0.25
61製品検査(金属)	5	4	1	10	8	2	2.00	2.00	2.00
62製品検査(金属除く)	21	17	4	15	8	7	0.71	0.47	1.75
63機械検査の職業	22	17	5	24	22	2	1.09	1.29	0.40
64生産関連・生産類似	41	34	7	36	36	0	0.88	1.06	0.00
I輸送・機械運転の職業	214	196	18	432	400	32	2.02	2.04	1.78
65鉄道運転の職業	0	0	0	0	0	0			
66自動車運転の職業	150	139	11	391	360	31	2.61	2.59	2.82
67船舶・航空機運転	0	0	0	0	0	0			
68その他の輸送の職業	29	24	5	5	5	0	0.17	0.21	0.00
69定置・建設機械運転	35	33	2	36	35	1	1.03	1.06	0.50
J建設・採掘の職業	193	188	5	627	623	4	3.25	3.31	0.80
70建設躯体工事の職業	8	8	0	82	82	0	10.25	10.25	
71建設の職業	31	30	1	81	81	0	2.61	2.70	0.00
72電気工事の職業	28	27	1	71	71	0	2.54	2.63	0.00
73土木の職業	126	123	3	392	388	4	3.11	3.15	1.33
74採掘の職業	0	0	0	1	1	0			
K運搬・清掃等の職業	674	393	281	503	207	296	0.75	0.53	1.05
75運搬の職業	143	120	23	162	115	47	1.13	0.96	2.04
76清掃の職業	111	54	57	238	59	179	2.14	1.09	3.14
77包装の職業	12	4	8	27	9	18	2.25	2.25	2.25
78その他の運搬等の職業	408	215	193	76	24	52	0.19	0.11	0.27
分類不能の職業	174	112	62	0	0	0	0.00	0.00	0.00

平所 職業別(常用計)	27. 8月								
	有効求職			有効求人			有効求人倍率		
	計	一般	パート	計	一般	パート	計	一般	パート
職業計	5,223	3,676	1,547	8,000	5,881	2,119	1.53	1.60	1.37
A管理的職業	10	9	1	33	33		3.30	3.67	0.00
B専門的・技術的職業	609	467	142	1,299	1,035	264	2.13	2.22	1.86
07開発技術者	39	37	2	59	59		1.51	1.59	0.00
08製造技術者	83	81	2	29	29		0.35	0.36	0.00
09建築・土木技術者等	36	29	7	148	148		4.11	5.10	0.00
10情報処理・通信技術者	41	36	5	93	93		2.27	2.58	0.00
11その他の技術者	16	15	1	8	7	1	0.50	0.47	1.00
12医師、薬剤師等	4	2	2	53	34	19	13.25	17.00	9.50
13保健師、助産師等	133	85	48	361	252	109	2.71	2.96	2.27
14医療技術者	23	17	6	118	86	32	5.13	5.06	5.33
15その他の保健医療	30	22	8	70	55	15	2.33	2.50	1.88
16社会福祉の専門的職業	103	66	37	236	177	59	2.29	2.68	1.59
22美術家、デザイナー等	22	16	6	21	14	7	0.95	0.88	1.17
05.06.17～21.23.24その他	79	61	18	103	81	22	1.30	1.33	1.22
C事務的職業	1,451	1,023	428	679	485	194	0.47	0.47	0.45
25一般事務員	1,284	896	388	459	318	141	0.36	0.35	0.36
26会計事務員	51	41	10	49	36	13	0.96	0.88	1.30
27生産関連事務員	43	35	8	56	34	22	1.30	0.97	2.75
28営業・販売関連事務員	50	40	10	68	58	10	1.36	1.45	1.00
29外勤事務員	4	2	2	3	1	2	0.75	0.50	1.00
30運輸・郵便事務	2	2		23	22	1	11.50	11.00	
31事務用機器操作の職業	17	7	10	21	16	5	1.24	2.29	0.50
D販売の職業	411	274	137	790	486	304	1.92	1.77	2.22
32商品販売の職業	286	161	125	511	211	300	1.79	1.31	2.40
33販売類似的職業	6	4	2	10	10		1.67	2.50	0.00
34営業の職業	119	109	10	269	265	4	2.26	2.43	0.40
Eサービスの職業	578	313	265	1,766	938	828	3.06	3.00	3.12
35家庭生活支援サービス	4	1	3	1		1	0.25	0.00	0.33
36介護サービスの職業	163	97	66	807	489	318	4.95	5.04	4.82
37保健医療サービス	39	20	19	152	112	40	3.90	5.60	2.11
38生活衛生サービス	20	11	9	122	69	53	6.10	6.27	5.89
39飲食物調理の職業	148	70	78	285	97	188	1.93	1.39	2.41
40接客・給仕の職業	144	79	65	289	106	183	2.01	1.34	2.82
41居住施設・ビルの管理	15	10	5	29	21	8	1.93	2.10	1.60
42その他のサービス	45	25	20	81	44	37	1.80	1.76	1.85
F保安の職業	28	22	6	202	159	43	7.21	7.23	7.17
G農林漁業の職業	27	19	8	38	32	6	1.41	1.68	0.75
H生産工程の職業	774	641	133	1,128	997	131	1.46	1.56	0.98
49生産設備(金属)	10	10		1	1		0.10	0.10	
50生産設備(金属除く)	27	26	1	20	20		0.74	0.77	0.00
51生産設備(機械)	11	10	1	14	14		1.27	1.40	0.00
52金属材料製造等	121	113	8	251	240	11	2.07	2.12	1.38
54製品製造・加工処理	253	195	58	401	330	71	1.58	1.69	1.22
57機械組立の職業	212	172	40	190	171	19	0.90	0.99	0.48
60機械整備・修理の職業	38	35	3	91	91		2.39	2.60	0.00
61製品検査(金属)	18	15	3	15	13	2	0.83	0.87	0.67
62製品検査(金属除く)	14	11	3	53	38	15	3.79	3.45	5.00
63機械検査の職業	37	23	14	51	41	10	1.38	1.78	0.71
64生産関連・生産類似	33	31	2	41	38	3	1.24	1.23	1.50
I輸送・機械運転の職業	295	261	34	516	448	68	1.75	1.72	2.00
65鉄道運転の職業	0			0					
66自動車運転の職業	188	163	25	384	321	63	2.04	1.97	2.52
67船舶・航空機運転	0			0					
68その他の輸送の職業	42	42	0	38	36	2	0.90	0.86	
69定置・建設機械運転	65	56	9	94	91	3	1.45	1.63	0.33
J建設・採掘の職業	236	230	6	960	955	5	4.07	4.15	0.83
70建設躯体工事の職業	9	9		214	214		23.78	23.78	
71建設の職業	38	37	1	139	136	3	3.66	3.68	3.00
72電気工事の職業	34	34		101	101		2.97	2.97	
73土木の職業	155	150	5	506	504	2	3.26	3.36	0.40
74採掘の職業	0			0					
K運搬・清掃等の職業	693	359	334	589	313	276	0.85	0.87	0.83
75運搬の職業	143	115	28	189	140	49	1.32	1.22	1.75
76清掃の職業	159	57	102	260	74	186	1.64	1.30	1.82
77包装の職業	14	7	7	23	21	2	1.64	3.00	0.29
78その他の運搬等の職業	377	180	197	117	78	39	0.31	0.43	0.20
分類不能の職業	111	58	53	0			0.00	0.00	0.00

会津若松所 職業別(常用計)	27. 8月								
	有効求職			有効求人			有効求人倍率		
	計	一般	パート	計	一般	パート	計	一般	パート
職業計	4,047	2,858	1,189	4,752	3,084	1,668	1.17	1.08	1.40
A管理的職業	20	18	2	6	6		0.30	0.33	0.00
B専門的・技術的職業	391	309	82	630	521	109	1.61	1.69	1.33
07開発技術者	13	13		13	13		1.00	1.00	
08製造技術者	31	24	7	13	13		0.42	0.54	0.00
09建築・土木技術者等	22	22	0	109	108	1	4.95	4.91	
10情報処理・通信技術者	31	30	1	29	29		0.94	0.97	0.00
11その他の技術者	3	3		2	2		0.67	0.67	
12医師、薬剤師等	3	0	3	5	3	2	1.67		0.67
13保健師、助産師等	121	84	37	178	147	31	1.47	1.75	0.84
14医療技術者	11	9	2	36	25	11	3.27	2.78	5.50
15その他の保健医療	14	14	0	9	8	1	0.64	0.57	
16社会福祉の専門的職業	60	46	14	173	136	37	2.88	2.96	2.64
22美術家、デザイナー等	20	20	0	16	13	3	0.80	0.65	
05.06.17～21.23.24その他	62	44	18	47	24	23	0.76	0.55	1.28
C事務的職業	1043	761	282	323	229	94	0.31	0.30	0.33
25一般事務員	928	677	251	201	140	61	0.22	0.21	0.24
26会計事務員	37	24	13	31	25	6	0.84	1.04	0.46
27生産関連事務員	22	19	3	39	23	16	1.77	1.21	5.33
28営業・販売関連事務員	38	31	7	19	14	5	0.50	0.45	0.71
29外勤事務員	1	1		10	5	5	10.00	5.00	
30運輸・郵便事務	4	3	1	15	14	1	3.75	4.67	1.00
31事務用機器操作の職業	13	6	7	8	8		0.62	1.33	0.00
D販売の職業	367	236	131	635	311	324	1.73	1.32	2.47
32商品販売の職業	268	144	124	491	167	324	1.83	1.16	2.61
33販売類似の職業	11	9	2	5	5		0.45	0.56	0.00
34営業の職業	88	83	5	139	139		1.58	1.67	0.00
Eサービスの職業	524	316	208	1,420	817	603	2.71	2.59	2.90
35家庭生活支援サービス	1	1		1		1	1.00	0.00	
36介護サービスの職業	143	101	42	489	366	123	3.42	3.62	2.93
37保健医療サービス	21	16	5	118	111	7	5.62	6.94	1.40
38生活衛生サービス	19	11	8	79	58	21	4.16	5.27	2.63
39飲食物調理の職業	147	78	69	240	105	135	1.63	1.35	1.96
40接客・給仕の職業	130	74	56	424	148	276	3.26	2.00	4.93
41居住施設・ビルの管理	7	5	2	14	4	10	2.00	0.80	5.00
42その他のサービス	56	30	26	55	25	30	0.98	0.83	1.15
F保安の職業	37	30	7	164	112	52	4.43	3.73	7.43
G農林漁業の職業	54	38	16	38	31	7	0.70	0.82	0.44
H生産工程の職業	653	534	119	554	416	138	0.85	0.78	1.16
49生産設備(金属)	6	6		6	6		1.00	1.00	
50生産設備(金属除く)	11	11		7	7		0.64	0.64	
51生産設備(機械)	9	9		3	3		0.33	0.33	
52金属材料製造等	100	94	6	102	95	7	1.02	1.01	1.17
54製品製造・加工処理	138	99	39	162	102	60	1.17	1.03	1.54
57機械組立の職業	296	235	61	155	105	50	0.52	0.45	0.82
60機械整備・修理の職業	32	31	1	60	59	1	1.88	1.90	1.00
61製品検査(金属)	11	9	2	4	2	2	0.36	0.22	1.00
62製品検査(金属除く)	6	5	1	20	10	10	3.33	2.00	10.00
63機械検査の職業	18	13	5	13	6	7	0.72	0.46	1.40
64生産関連・生産類似	26	22	4	22	21	1	0.85	0.95	0.25
I輸送・機械運転の職業	157	135	22	214	184	30	1.36	1.36	1.36
65鉄道運転の職業	0			0					
66自動車運転の職業	119	99	20	164	138	26	1.38	1.39	1.30
67船舶・航空機運転	0			0					
68その他の輸送の職業	5	4	1	0			0.00	0.00	0.00
69定置・建設機械運転	33	32	1	50	46	4	1.52	1.44	4.00
J建設・採掘の職業	110	103	7	289	285	4	2.63	2.77	0.57
70建設躯体工事の職業	6	6		33	33		5.50	5.50	
71建設の職業	33	28	5	48	48		1.45	1.71	0.00
72電気工事の職業	10	10		34	34		3.40	3.40	
73土木の職業	61	59	2	173	169	4	2.84	2.86	2.00
74採掘の職業	0			1	1				
K運搬・清掃等の職業	664	362	302	479	172	307	0.72	0.48	1.02
75運搬の職業	157	125	32	148	86	62	0.94	0.69	1.94
76清掃の職業	127	48	79	230	54	176	1.81	1.13	2.23
77包装の職業	10	5	5	4	1	3	0.40	0.20	0.60
78その他の運搬等の職業	370	184	186	97	31	66	0.26	0.17	0.35
分類不能の職業	27	16	11	0			0.00	0.00	0.00

郡山所 職業別(常用計)	27. 8月								
	有効求職			有効求人			有効求人倍率		
	計	一般	パート	計	一般	パート	計	一般	パート
職業計	7,077	5,241	1,836	9,632	6,921	2,711	1.36	1.32	1.48
A管理的職業	33	30	3	38	36	2	1.15	1.20	0.67
B専門的・技術的職業	723	581	142	1,802	1,356	446	2.49	2.33	3.14
07開発技術者	33	33		142	141	1	4.30	4.27	
08製造技術者	74	67	7	46	46		0.62	0.69	0.00
09建築・土木技術者等	45	43	2	221	218	3	4.91	5.07	1.50
10情報処理・通信技術者	54	53	1	120	115	5	2.22	2.17	5.00
11その他の技術者	3	3		7	7		2.33	2.33	
12医師、薬剤師等	7	2	5	471	240	231	67.29	120.00	46.20
13保健師、助産師等	112	72	40	257	177	80	2.29	2.46	2.00
14医療技術者	31	24	7	96	69	27	3.10	2.88	3.86
15その他の保健医療	59	42	17	64	46	18	1.08	1.10	1.06
16社会福祉の専門的職業	133	97	36	254	196	58	1.91	2.02	1.61
22美術家、デザイナー等	55	50	5	30	22	8	0.55	0.44	1.60
05.06.17～21.23.24その他	117	95	22	94	79	15	0.80	0.83	0.68
C事務的職業	2,179	1,666	513	915	636	279	0.42	0.38	0.54
25一般事務員	1,906	1,439	467	620	435	185	0.33	0.30	0.40
26会計事務員	76	65	11	60	51	9	0.79	0.78	0.82
27生産関連事務員	61	51	10	97	56	41	1.59	1.10	4.10
28営業・販売関連事務員	97	85	12	86	71	15	0.89	0.84	1.25
29外勤事務員	4	2	2	8	1	7	2.00	0.50	3.50
30運輸・郵便事務	7	6	1	26	16	10	3.71	2.67	10.00
31事務用機器操作の職業	28	18	10	18	6	12	0.64	0.33	1.20
D販売の職業	728	541	187	1,061	776	285	1.46	1.43	1.52
32商品販売の職業	465	296	169	656	375	281	1.41	1.27	1.66
33販売類似的職業	14	12	2	27	27		1.93	2.25	0.00
34営業の職業	249	233	16	378	374	4	1.52	1.61	0.25
Eサービスの職業	665	409	256	2,055	1,150	905	3.09	2.81	3.54
35家庭生活支援サービス	2	1	1	0			0.00	0.00	0.00
36介護サービスの職業	220	153	67	739	530	209	3.36	3.46	3.12
37保健医療サービス	33	24	9	51	43	8	1.55	1.79	0.89
38生活衛生サービス	52	39	13	215	142	73	4.13	3.64	5.62
39飲食物調理の職業	145	65	80	469	171	298	3.23	2.63	3.73
40接客・給仕の職業	145	82	63	436	182	254	3.01	2.22	4.03
41居住施設・ビルの管理	18	16	2	21	9	12	1.17	0.56	6.00
42その他のサービス	50	29	21	124	73	51	2.48	2.52	2.43
F保安の職業	32	25	7	632	493	139	19.75	19.72	19.86
G農林漁業の職業	53	40	13	73	59	14	1.38	1.48	1.08
H生産工程の職業	1,002	828	174	902	724	178	0.90	0.87	1.02
49生産設備(金属)	8	8		1	1		0.13	0.13	
50生産設備(金属除く)	11	10	1	9	8	1	0.82	0.80	1.00
51生産設備(機械)	37	31	6	8	7	1	0.22	0.23	0.17
52金属材料製造等	111	105	6	123	122	1	1.11	1.16	0.17
54製品製造・加工処理	304	228	76	327	209	118	1.08	0.92	1.55
57機械組立の職業	350	298	52	96	86	10	0.27	0.29	0.19
60機械整備・修理の職業	59	53	6	150	143	7	2.54	2.70	1.17
61製品検査(金属)	12	9	3	27	16	11	2.25	1.78	3.67
62製品検査(金属除く)	27	19	8	66	60	6	2.44	3.16	0.75
63機械検査の職業	32	22	10	46	26	20	1.44	1.18	2.00
64生産関連・生産類似	51	45	6	49	46	3	0.96	1.02	0.50
I輸送・機械運転の職業	211	186	25	535	485	50	2.54	2.61	2.00
65鉄道運転の職業	1	1		0			0.00	0.00	
66自動車運転の職業	155	131	24	448	401	47	2.89	3.06	1.96
67船舶・航空機運転	0			0					
68その他の輸送の職業	16	15	1	14	13	1	0.88	0.87	1.00
69定置・建設機械運転	39	39		73	71	2	1.87	1.82	
J建設・採掘の職業	242	228	14	937	931	6	3.87	4.08	0.43
70建設躯体工事の職業	6	6		62	62		10.33	10.33	
71建設の職業	36	32	4	147	145	2	4.08	4.53	0.50
72電気工事の職業	35	33	2	63	63		1.80	1.91	0.00
73土木の職業	165	157	8	661	657	4	4.01	4.18	0.50
74採掘の職業	0			4	4				
K運搬・清掃等の職業	1,101	635	466	682	275	407	0.62	0.43	0.87
75運搬の職業	318	263	55	254	174	80	0.80	0.66	1.45
76清掃の職業	176	71	105	288	60	228	1.64	0.85	2.17
77包装の職業	12	4	8	19	8	11	1.58	2.00	1.38
78その他の運搬等の職業	595	297	298	121	33	88	0.20	0.11	0.30
分類不能の職業	108	72	36	0			0.00	0.00	0.00

白河所 職業別(常用計)	27. 8月								
	有効求職			有効求人			有効求人倍率		
	計	一般	パート	計	一般	パート	計	一般	パート
職業計	1,999	1,402	597	2,094	1,558	536	1.05	1.11	0.90
A管理的職業	4	4		4	4		1.00	1.00	#DIV/0!
B専門的・技術的職業	248	189	59	352	275	77	1.42	1.46	1.31
07開発技術者	9	9		23	23		2.56	2.56	
08製造技術者	85	70	15	6	6		0.07	0.09	0.00
09建築・土木技術者等	10	8	2	55	52	3	5.50	6.50	1.50
10情報処理・通信技術者	9	9		9	9		1.00	1.00	
11その他の技術者	1	1		2	2		2.00	2.00	
12医師、薬剤師等	3	2	1	9	6	3	3.00	3.00	3.00
13保健師、助産師等	37	26	11	115	79	36	3.11	3.04	3.27
14医療技術者	10	4	6	28	20	8	2.80	5.00	1.33
15その他の保健医療	8	8		10	5	5	1.25	0.63	
16社会福祉の専門的職業	39	27	12	64	52	12	1.64	1.93	1.00
22美術家、デザイナー等	6	4	2	1		1	0.17	0.00	0.50
05.06.17～21.23.24その他	31	21	10	30	21	9	0.97	1.00	0.90
C事務的職業	466	327	139	149	101	48	0.32	0.31	0.35
25一般事務員	420	290	130	99	65	34	0.24	0.22	0.26
26会計事務員	12	8	4	6	4	2	0.50	0.50	0.50
27生産関連事務員	18	16	2	18	14	4	1.00	0.88	2.00
28営業・販売関連事務員	12	10	2	11	9	2	0.92	0.90	1.00
29外勤事務員	0			0					
30運輸・郵便事務	3	2	1	12	7	5	4.00	3.50	5.00
31事務用機器操作の職業	1	1		3	2	1	3.00	2.00	
D販売の職業	126	85	41	133	75	58	1.06	0.88	1.41
32商品販売の職業	99	58	41	81	26	55	0.82	0.45	1.34
33販売類似の職業	3	3		1	1		0.33	0.33	
34営業の職業	24	24		51	48	3	2.13	2.00	
Eサービスの職業	215	119	96	386	211	175	1.80	1.77	1.82
35家庭生活支援サービス	0			0					
36介護サービスの職業	75	46	29	154	90	64	2.05	1.96	2.21
37保健医療サービス	6	4	2	24	20	4	4.00	5.00	2.00
38生活衛生サービス	6	5	1	11	1	10	1.83	0.20	10.00
39飲食物調理の職業	57	20	37	98	54	44	1.72	2.70	1.19
40接客・給仕の職業	40	25	15	87	40	47	2.18	1.60	3.13
41居住施設・ビルの管理	4	3	1	2	1	1	0.50	0.33	1.00
42その他のサービス	27	16	11	10	5	5	0.37	0.31	0.45
F保安の職業	12	10	2	73	39	34	6.08	3.90	17.00
G農林漁業の職業	22	13	9	53	50	3	2.41	3.85	0.33
H生産工程の職業	461	356	105	509	448	61	1.10	1.26	0.58
49生産設備(金属)	1	1		43	42	1	43.00	42.00	
50生産設備(金属除く)	2	2		9	9		4.50	4.50	
51生産設備(機械)	3	2	1	13	13		4.33	6.50	0.00
52金属材料製造等	75	67	8	90	85	5	1.20	1.27	0.63
54製品製造・加工処理	140	107	33	173	148	25	1.24	1.38	0.76
57機械組立の職業	129	94	35	94	73	21	0.73	0.78	0.60
60機械整備・修理の職業	15	14	1	31	29	2	2.07	2.07	2.00
61製品検査(金属)	20	16	4	11	9	2	0.55	0.56	0.50
62製品検査(金属除く)	23	13	10	18	16	2	0.78	1.23	0.20
63機械検査の職業	29	18	11	7	7		0.24	0.39	0.00
64生産関連・生産類似	24	22	2	20	17	3	0.83	0.77	1.50
I輸送・機械運転の職業	94	79	15	128	116	12	1.36	1.47	0.80
65鉄道運転の職業	0			0					
66自動車運転の職業	64	51	13	105	93	12	1.64	1.82	0.92
67船舶・航空機運転	0			0					
68その他の輸送の職業	11	11		3	3		0.27	0.27	
69定置・建設機械運転	19	17	2	20	20		1.05	1.18	0.00
J建設・採掘の職業	50	49	1	155	148	7	3.10	3.02	7.00
70建設躯体工事の職業	6	6		17	17		2.83	2.83	
71建設の職業	11	10	1	35	29	6	3.18	2.90	6.00
72電気工事の職業	5	5		22	21	1	4.40	4.20	
73土木の職業	28	28		81	81		2.89	2.89	
74採掘の職業	0			0					
K運搬・清掃等の職業	216	122	94	152	91	61	0.70	0.75	0.65
75運搬の職業	52	43	9	69	59	10	1.33	1.37	1.11
76清掃の職業	60	22	38	46	16	30	0.77	0.73	0.79
77包装の職業	5	2	3	5	3	2	1.00	1.50	0.67
78その他の運搬等の職業	99	55	44	32	13	19	0.32	0.24	0.43
分類不能の職業	85	49	36	0			0.00	0.00	0.00

須賀川所 職業別(常用計)	27. 8月								
	有効求職			有効求人			有効求人倍率		
	計	一般	パート	計	一般	パート	計	一般	パート
職業計	2,133	1,618	515	1,836	1,462	374	0.86	0.90	0.73
A管理的職業	9	9		3	3		0.33	0.33	#DIV/0!
B専門的・技術的職業	189	157	32	287	244	43	1.52	1.55	1.34
07開発技術者	14	13	1	31	31		2.21	2.38	0.00
08製造技術者	32	32		7	7		0.22	0.22	
09建築・土木技術者等	9	9		32	32		3.56	3.56	
10情報処理・通信技術者	7	7		18	18		2.57	2.57	
11その他の技術者	0	0		2	2				
12医師、薬剤師等	0			10	7	3			
13保健師、助産師等	42	26	16	61	47	14	1.45	1.81	0.88
14医療技術者	7	6	1	31	24	7	4.43	4.00	7.00
15その他の保健医療	16	14	2	8	8		0.50	0.57	0.00
16社会福祉の専門的職業	34	26	8	70	58	12	2.06	2.23	1.50
22美術家、デザイナー等	5	5		0			0.00	0.00	
05.06.17～21.23.24その他	23	19	4	17	10	7	0.74	0.53	1.75
C事務的職業	453	346	107	168	130	38	0.37	0.38	0.36
25一般事務員	373	275	98	103	78	25	0.28	0.28	0.26
26会計事務員	16	14	2	14	13	1	0.88	0.93	0.50
27生産関連事務員	33	30	3	28	23	5	0.85	0.77	1.67
28営業・販売関連事務員	19	17	2	13	9	4	0.68	0.53	2.00
29外勤事務員	2	2		1		1	0.50	0.00	
30運輸・郵便事務	2	2	0	8	6	2	4.00	3.00	
31事務用機器操作の職業	8	6	2	1	1		0.13	0.17	0.00
D販売の職業	136	91	45	153	87	66	1.13	0.96	1.47
32商品販売の職業	99	57	42	92	29	63	0.93	0.51	1.50
33販売類似の職業	2	1	1	2	2		1.00	2.00	0.00
34営業の職業	35	33	2	59	56	3	1.69	1.70	1.50
Eサービスの職業	238	169	69	269	175	94	1.13	1.04	1.36
35家庭生活支援サービス	1	1	0	0			0.00	0.00	
36介護サービスの職業	87	66	21	139	115	24	1.60	1.74	1.14
37保健医療サービス	11	10	1	17	13	4	1.55	1.30	4.00
38生活衛生サービス	10	7	3	10	7	3	1.00	1.00	1.00
39飲食物調理の職業	62	33	29	38	21	17	0.61	0.64	0.59
40接客・給仕の職業	42	30	12	48	12	36	1.14	0.40	3.00
41居住施設・ビルの管理	6	6		2	2		0.33	0.33	
42その他のサービス	19	16	3	15	5	10	0.79	0.31	3.33
F保安の職業	21	18	3	14	12	2	0.67	0.67	0.67
G農林漁業の職業	17	14	3	8	6	2	0.47	0.43	0.67
H生産工程の職業	478	394	84	345	299	46	0.72	0.76	0.55
49生産設備(金属)	0			1	1				
50生産設備(金属除く)	6	6		2	2		0.33	0.33	
51生産設備(機械)	12	10	2	7	7		0.58	0.70	0.00
52金属材料製造等	46	40	6	75	74	1	1.63	1.85	0.17
54製品製造・加工処理	173	142	31	130	102	28	0.75	0.72	0.90
57機械組立の職業	112	93	19	68	57	11	0.61	0.61	0.58
60機械整備・修理の職業	25	23	2	21	20	1	0.84	0.87	0.50
61製品検査(金属)	29	22	7	4	4		0.14	0.18	0.00
62製品検査(金属除く)	16	10	6	6	6		0.38	0.60	0.00
63機械検査の職業	32	26	6	3	3		0.09	0.12	0.00
64生産関連・生産類似	27	22	5	28	23	5	1.04	1.05	1.00
I輸送・機械運転の職業	71	64	7	208	201	7	2.93	3.14	1.00
65鉄道運転の職業	0			0					
66自動車運転の職業	52	46	6	177	172	5	3.40	3.74	0.83
67船舶・航空機運転	0			0					
68その他の輸送の職業	10	9	1	24	22	2	2.40	2.44	2.00
69定置・建設機械運転	9	9	0	7	7		0.78	0.78	
J建設・採掘の職業	72	64	8	156	153	3	2.17	2.39	0.38
70建設躯体工事の職業	2	2		19	19		9.50	9.50	
71建設の職業	10	8	2	32	32		3.20	4.00	0.00
72電気工事の職業	7	7		12	12		1.71	1.71	
73土木の職業	53	47	6	93	90	3	1.75	1.91	0.50
74採掘の職業	0			0					
K運搬・清掃等の職業	406	261	145	225	152	73	0.55	0.58	0.50
75運搬の職業	80	60	20	132	115	17	1.65	1.92	0.85
76清掃の職業	50	25	25	36	14	22	0.72	0.56	0.88
77包装の職業	1	0	1	27	2	25	27.00		25.00
78その他の運搬等の職業	275	176	99	30	21	9	0.11	0.12	0.09
分類不能の職業	43	31	12	0			0.00	0.00	0.00

相双所 職業別(常用計)	27. 8月								
	有効求職			有効求人			有効求人倍率		
	計	一般	パート	計	一般	パート	計	一般	パート
職業計	1,447	1,055	392	3,105	2,452	653	2.15	2.32	1.67
A管理的職業	2	2		7	7		3.50	3.50	#DIV/0!
B専門的・技術的職業	137	109	28	505	444	61	3.69	4.07	2.18
07開発技術者	7	7		15	15		2.14	2.14	
08製造技術者	7	7		12	12		1.71	1.71	
09建築・土木技術者等	18	17	1	105	105		5.83	6.18	0.00
10情報処理・通信技術者	6	6		7	7		1.17	1.17	
11その他の技術者	3	2	1	9	9		3.00	4.50	0.00
12医師、薬剤師等	1	1		7	6	1	7.00	6.00	
13保健師、助産師等	24	13	11	137	111	26	5.71	8.54	2.36
14医療技術者	4	3	1	26	21	5	6.50	7.00	5.00
15その他の保健医療	5	3	2	9	8	1	1.80	2.67	0.50
16社会福祉の専門的職業	35	25	10	94	87	7	2.69	3.48	0.70
22美術家、デザイナー等	1	1		6	6		6.00	6.00	
05.06.17～21.23.24その他	26	24	2	78	57	21	3.00	2.38	10.50
C事務的職業	370	282	88	229	182	47	0.62	0.65	0.53
25一般事務員	340	258	82	174	136	38	0.51	0.53	0.46
26会計事務員	9	5	4	25	18	7	2.78	3.60	1.75
27生産関連事務員	7	7	0	12	12		1.71	1.71	
28営業・販売関連事務員	12	10	2	11	9	2	0.92	0.90	1.00
29外勤事務員	1	1		4	4		4.00	4.00	
30運輸・郵便事務	1	1	0	2	2		2.00	2.00	
31事務用機器操作の職業	0	0	0	1	1				
D販売の職業	112	68	44	213	128	85	1.90	1.88	1.93
32商品販売の職業	95	52	43	153	70	83	1.61	1.35	1.93
33販売類似の職業	0			3	3				
34営業の職業	17	16	1	57	55	2	3.35	3.44	2.00
Eサービスの職業	164	85	79	428	181	247	2.61	2.13	3.13
35家庭生活支援サービス	0			0					
36介護サービスの職業	56	32	24	151	84	67	2.70	2.63	2.79
37保健医療サービス	3	1	2	22	18	4	7.33	18.00	2.00
38生活衛生サービス	7	3	4	4	4		0.57	1.33	0.00
39飲食物調理の職業	56	23	33	121	32	89	2.16	1.39	2.70
40接客・給仕の職業	25	18	7	102	29	73	4.08	1.61	10.43
41居住施設・ビルの管理	10	5	5	5	0	5	0.50	0.00	1.00
42その他のサービス	7	3	4	23	14	9	3.29	4.67	2.25
F保安の職業	15	12	3	74	65	9	4.93	5.42	3.00
G農林漁業の職業	20	15	5	46	34	12	2.30	2.27	2.40
H生産工程の職業	243	204	39	483	415	68	1.99	2.03	1.74
49生産設備(金属)	6	6		0			0.00	0.00	
50生産設備(金属除く)	3	3	0	5	5		1.67	1.67	
51生産設備(機械)	9	9		31	31		3.44	3.44	
52金属材料製造等	51	50	1	154	140	14	3.02	2.80	14.00
54製品製造・加工処理	62	46	16	149	108	41	2.40	2.35	2.56
57機械組立の職業	65	53	12	35	31	4	0.54	0.58	0.33
60機械整備・修理の職業	9	9	0	72	70	2	8.00	7.78	
61製品検査(金属)	8	8		11	9	2	1.38	1.13	
62製品検査(金属除く)	8	5	3	8	6	2	1.00	1.20	0.67
63機械検査の職業	16	10	6	2	2		0.13	0.20	0.00
64生産関連・生産類似	6	5	1	16	13	3	2.67	2.60	3.00
I輸送・機械運転の職業	87	76	11	322	314	8	3.70	4.13	0.73
65鉄道運転の職業	0			0					
66自動車運転の職業	64	53	11	169	161	8	2.64	3.04	0.73
67船舶・航空機運転	0			0					
68その他の輸送の職業	1	1		3	3		3.00	3.00	
69定置・建設機械運転	22	22		150	150		6.82	6.82	
J建設・採掘の職業	115	109	6	577	577		5.02	5.29	0.00
70建設躯体工事の職業	2	2		45	45		22.50	22.50	
71建設の職業	7	7		78	78		11.14	11.14	
72電気工事の職業	7	6	1	77	77		11.00	12.83	0.00
73土木の職業	99	94	5	373	373		3.77	3.97	0.00
74採掘の職業	0			4	4				
K運搬・清掃等の職業	172	88	84	221	105	116	1.28	1.19	1.38
75運搬の職業	28	23	5	67	48	19	2.39	2.09	3.80
76清掃の職業	43	14	29	111	40	71	2.58	2.86	2.45
77包装の職業	2	0	2	4		4	2.00		2.00
78その他の運搬等の職業	99	51	48	39	17	22	0.39	0.33	0.46
分類不能の職業	10	5	5	0			0.00	0.00	0.00

二本松所 職業別(常用計)	27. 8月								
	有効求職			有効求人			有効求人倍率		
	計	一般	パート	計	一般	パート	計	一般	パート
職業計	1,352	938	414	1,946	1,475	471	1.44	1.57	1.14
A管理的職業	6	5	1	4	4		0.67	0.80	0.00
B専門的・技術的職業	123	99	24	288	238	50	2.34	2.40	2.08
07開発技術者	6	5	1	6	6		1.00	1.20	0.00
08製造技術者	19	17	2	5	5		0.26	0.29	0.00
09建築・土木技術者等	17	17		73	73		4.29	4.29	
10情報処理・通信技術者	6	6		16	16		2.67	2.67	
11その他の技術者	0	0		6	5	1			
12医師、薬剤師等	0			3	2	1			
13保健師、助産師等	22	12	10	76	53	23	3.45	4.42	2.30
14医療技術者	5	4	1	27	18	9	5.40	4.50	9.00
15その他の保健医療	3	3		7	6	1	2.33	2.00	
16社会福祉の専門的職業	21	14	7	58	47	11	2.76	3.36	1.57
22美術家、デザイナー等	5	5		1	1		0.20	0.20	
05.06.17～21.23.24その他	19	16	3	10	6	4	0.53	0.38	1.33
C事務的職業	301	217	84	129	90	39	0.43	0.41	0.46
25一般事務員	257	183	74	73	46	27	0.28	0.25	0.36
26会計事務員	13	11	2	15	12	3	1.15	1.09	1.50
27生産関連事務員	18	13	5	18	15	3	1.00	1.15	0.60
28営業・販売関連事務員	8	7	1	12	8	4	1.50	1.14	4.00
29外勤事務員	0			1	1				
30運輸・郵便事務	2	1	1	10	8	2	5.00	8.00	2.00
31事務用機器操作の職業	3	2	1	0			0.00	0.00	0.00
D販売の職業	85	55	30	143	80	63	1.68	1.45	2.10
32商品販売の職業	63	35	28	76	32	44	1.21	0.91	1.57
33販売類似の職業	2	1	1	0			0.00	0.00	0.00
34営業の職業	20	19	1	67	48	19	3.35	2.53	19.00
Eサービスの職業	151	89	62	329	147	182	2.18	1.65	2.94
35家庭生活支援サービス	0			0					
36介護サービスの職業	61	45	16	98	60	38	1.61	1.33	2.38
37保健医療サービス	5	5		14	10	4	2.80	2.00	
38生活衛生サービス	6	3	3	14	9	5	2.33	3.00	1.67
39飲食物調理の職業	43	21	22	56	31	25	1.30	1.48	1.14
40接客・給仕の職業	20	9	11	93	20	73	4.65	2.22	6.64
41居住施設・ビルの管理	1	0	1	4	4		4.00		0.00
42その他のサービス	15	6	9	50	13	37	3.33	2.17	4.11
F保安の職業	5	3	2	32	22	10	6.40	7.33	5.00
G農林漁業の職業	8	5	3	13	12	1	1.63	2.40	0.33
H生産工程の職業	256	197	59	343	273	70	1.34	1.39	1.19
49生産設備(金属)	19	12	7	0			0.00	0.00	0.00
50生産設備(金属除く)	3	2	1	8	6	2	2.67	3.00	2.00
51生産設備(機械)	8	8		9	9		1.13	1.13	
52金属材料製造等	31	30	1	58	46	12	1.87	1.53	12.00
54製品製造・加工処理	55	44	11	168	124	44	3.05	2.82	4.00
57機械組立の職業	96	67	29	52	45	7	0.54	0.67	0.24
60機械整備・修理の職業	11	9	2	11	11		1.00	1.22	0.00
61製品検査(金属)	5	4	1	2	2		0.40	0.50	0.00
62製品検査(金属除く)	3	3	0	19	14	5	6.33	4.67	
63機械検査の職業	11	6	5	1	1		0.09	0.17	0.00
64生産関連・生産類似	14	12	2	15	15		1.07	1.25	0.00
I輸送・機械運転の職業	62	55	7	204	191	13	3.29	3.47	1.86
65鉄道運転の職業	0			0					
66自動車運転の職業	42	36	6	159	148	11	3.79	4.11	1.83
67船舶・航空機運転	0	0		0					
68その他の輸送の職業	5	5		7	5	2	1.40	1.00	
69定置・建設機械運転	15	14	1	38	38		2.53	2.71	0.00
J建設・採掘の職業	71	68	3	329	329		4.63	4.84	0.00
70建設躯体工事の職業	3	3		73	73		24.33	24.33	
71建設の職業	10	9	1	38	38		3.80	4.22	0.00
72電気工事の職業	4	4		35	35		8.75	8.75	
73土木の職業	53	51	2	183	183		3.45	3.59	0.00
74採掘の職業	1	1		0			0.00	0.00	
K運搬・清掃等の職業	180	84	96	132	89	43	0.73	1.06	0.45
75運搬の職業	48	28	20	88	71	17	1.83	2.54	0.85
76清掃の職業	34	14	20	20	7	13	0.59	0.50	0.65
77包装の職業	4	1	3	1	1		0.25	1.00	0.00
78その他の運搬等の職業	94	41	53	23	10	13	0.24	0.24	0.25
分類不能の職業	104	61	43	0			0.00	0.00	0.00