



平成27年 6月26日公表

平成27年 5月分

公共職業安定所業務取扱月報

福島労働局職業安定部

目 次

- 1. 概況
- 2. グラフでみる労働市場
- 3. 新規求人・新規求職の対前年同月増減率の推移
- 4. 雇用保険 受給資格決定件数・受給者実人員の推移
- 5. 一般職業紹介状況
- 6. 雇用保険業務概況
- 7. 職業別有効求職・有効求人バランスシート

本月報から抜粋して利用する場合には「公共職業安定所業務取扱月報から抜粋(または作成)」とご記入願います。

また、本月報に対するお問い合わせは福島労働局職業安定部(職業安定課地方労働市場情報官:電話024-529-5338)まで願います。

1. 概 況 (学卒を除きパートを含む)

5月の新規求人数は、前年同月比で ▲10.8 %の減少となった。

新規求職申込件数は、前年同月比で ▲11.0 %の減少となった。

新規求人倍率(季節調整値)は、1.82倍と前月を▲0.14ポイント下回り

前年同月(原数値)は±0.00ポイントで同水準だった。

また、有効求人倍率(季節調整値)は1.44倍と前月を0.01ポイント上回り

前年同月(原数値)も0.03ポイント上回った。

■ 求 人

新規求人数は13,747人で前年同月比▲10.8%(▲1,666人)の減少となった。

《対前年同月増減数順》

増加した主な産業と対前年同月増加率・増加数		減少した主な産業と対前年同月減少率・減少数	
サービス業	3.2% 76	卸売、小売業	▲28.6% ▲715
医療、福祉	1.3% 30	建設業	▲16.1% ▲392
教育、学習支援業	11.3% 19	運輸業、郵便業	▲15.6% ▲122
公務・その他	4.4% 17	複合サービス事業	▲41.1% ▲111

(規模別)

規 模	前年同月比	規 模	前年同月比
29人以下	▲13.0%	300人～499人	108.8%
30人～99人	▲4.3%	500人～999人	▲27.1%
100～299人	▲11.0%	1,000人以上	▲66.3%

新規求人のうち、一般は9,821人で前年同月▲8.7%(▲932人)の減少となり

パートタイムは3,926人で前年同月比▲15.8%(▲734人)の減少となった。

月間有効求人数は40,947人で前年同月比▲4.6%(▲1,971人)の減少となった。

■ 求 職

新規求職申込件数は、7,934件で前年同月比▲11.0%(▲976件)の減少となった。

このうち45歳以上の者の割合は、38.5%(前年同月差1.5ポイント上昇)、雇用保険の一般受給資格決定者の割合は、28.3%(同▲0.1ポイント低下)となった。

月間有効求職者数は31,517人で前年同月比▲6.4%(▲2,152人)減少となった。

このうち、45歳以上の者の割合は、43.2%(前年同月1.6ポイント上昇)、雇用保険の受給者実人員の割合は、19.9%(同▲1.5ポイント低下)を占めている。

■ 就 職

就職件数は3,272件で前年同月比▲14.5%(▲553件)減少となった。

このうち、45歳以上の者の割合は、36.4%(前年同月差1.0ポイント上昇)となった。

■ 求 人 倍 率

(原数値)

項 目	当月	前月	前年同月	対前月差 (ポイント)	対前年同月差 (ポイント)
新規求人倍率(倍)	1.73	1.48	1.73	0.25	0.00
有効求人倍率(倍)	1.30	1.30	1.27	0.00	0.03

(季節調整値)

項 目	当月	前月	前年同月	対前月差 (ポイント)	対前年同月差 (ポイント)
新規求人倍率(倍)	1.82	1.96	1.86	▲0.14	▲0.04
有効求人倍率(倍)	1.44	1.43	1.41	0.01	0.03

※求人倍率(季節調整値):平成26年12月以前は遡及改訂数値。

主要項目別推移

(各年5月分)

項 目	23年5月	24年5月	25年5月	26年5月	27年5月	23年度比
新規求人数(人)	10,433	13,901	15,105	15,413	13,747	31.8%
月間有効求人数(人)	23,418	36,075	39,884	42,918	40,947	74.9%
新規求職申込件数(件)	14,462	10,010	9,509	8,910	7,934	▲45.1%
月間有効求職者数(人)	53,711	43,879	36,622	33,669	31,517	▲41.3%
就職件数(件)	4,245	4,306	4,048	3,825	3,272	▲22.9%

2. グラフでみる労働市場 (学卒を除きパートを含む)

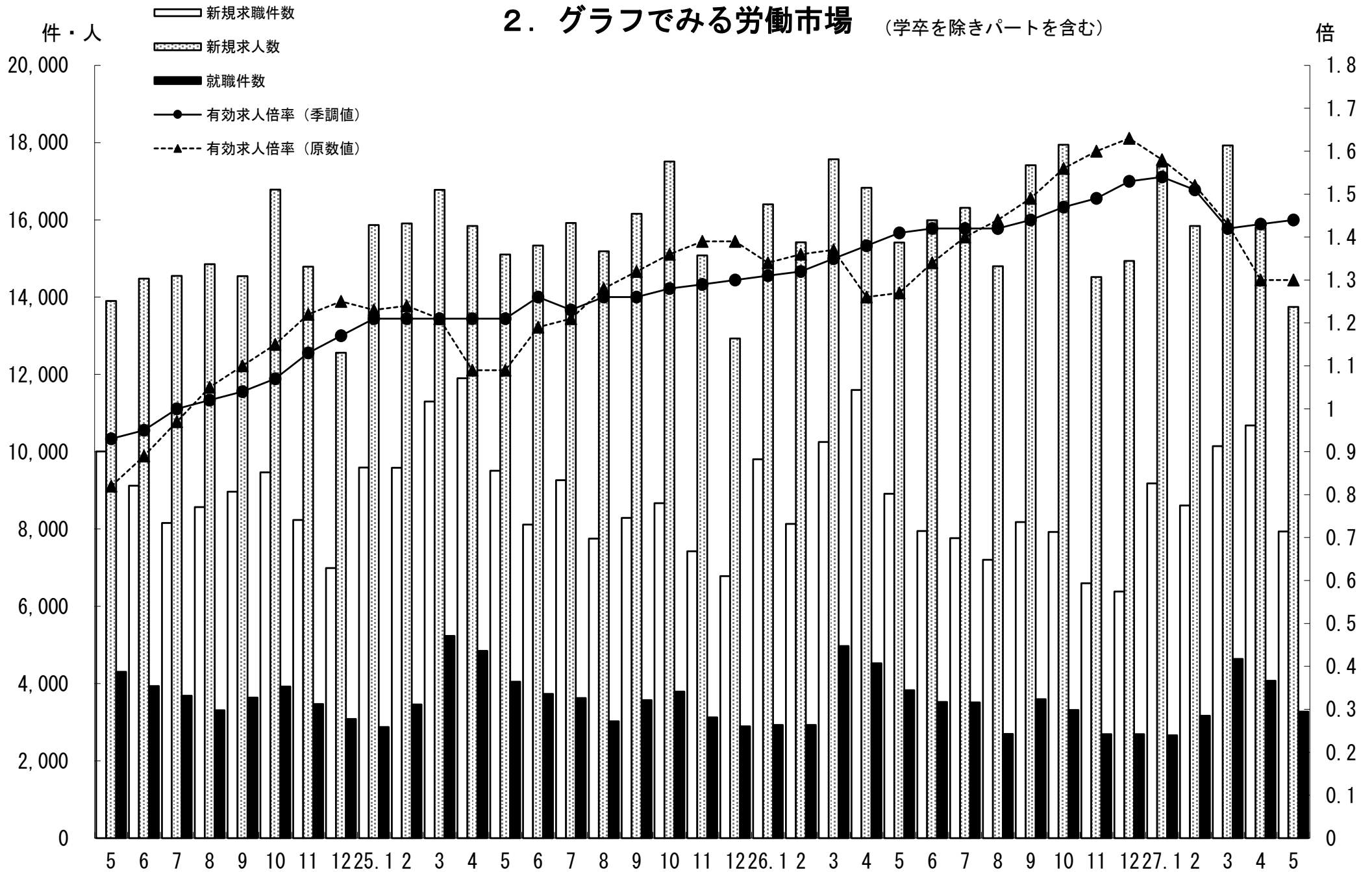

3. 新規求人・新規求職の対前年同月増減率の推移 (学卒を除きパートを含む)

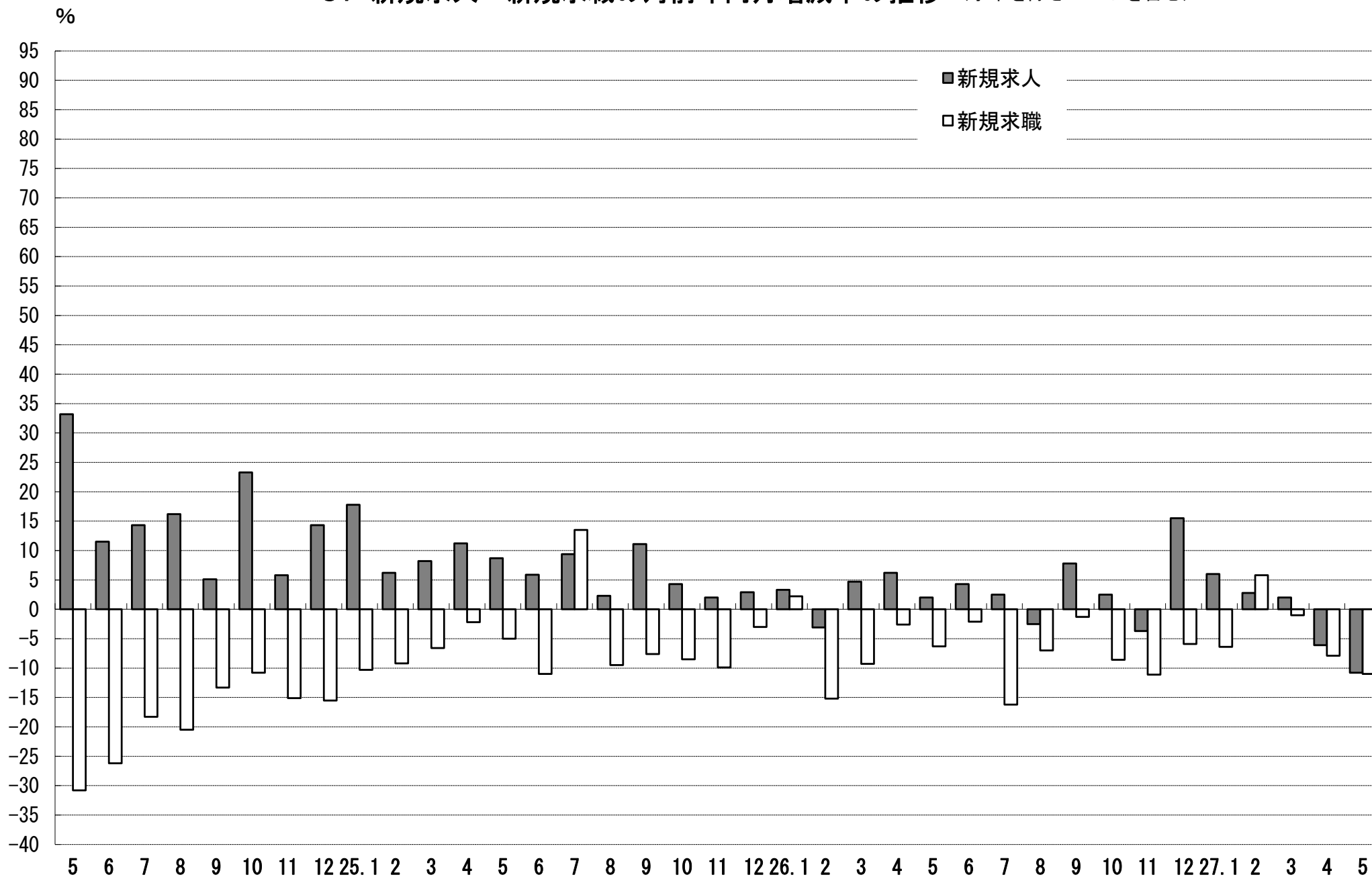

4. 雇用保険 受給資格決定件数・受給者実人員の推移

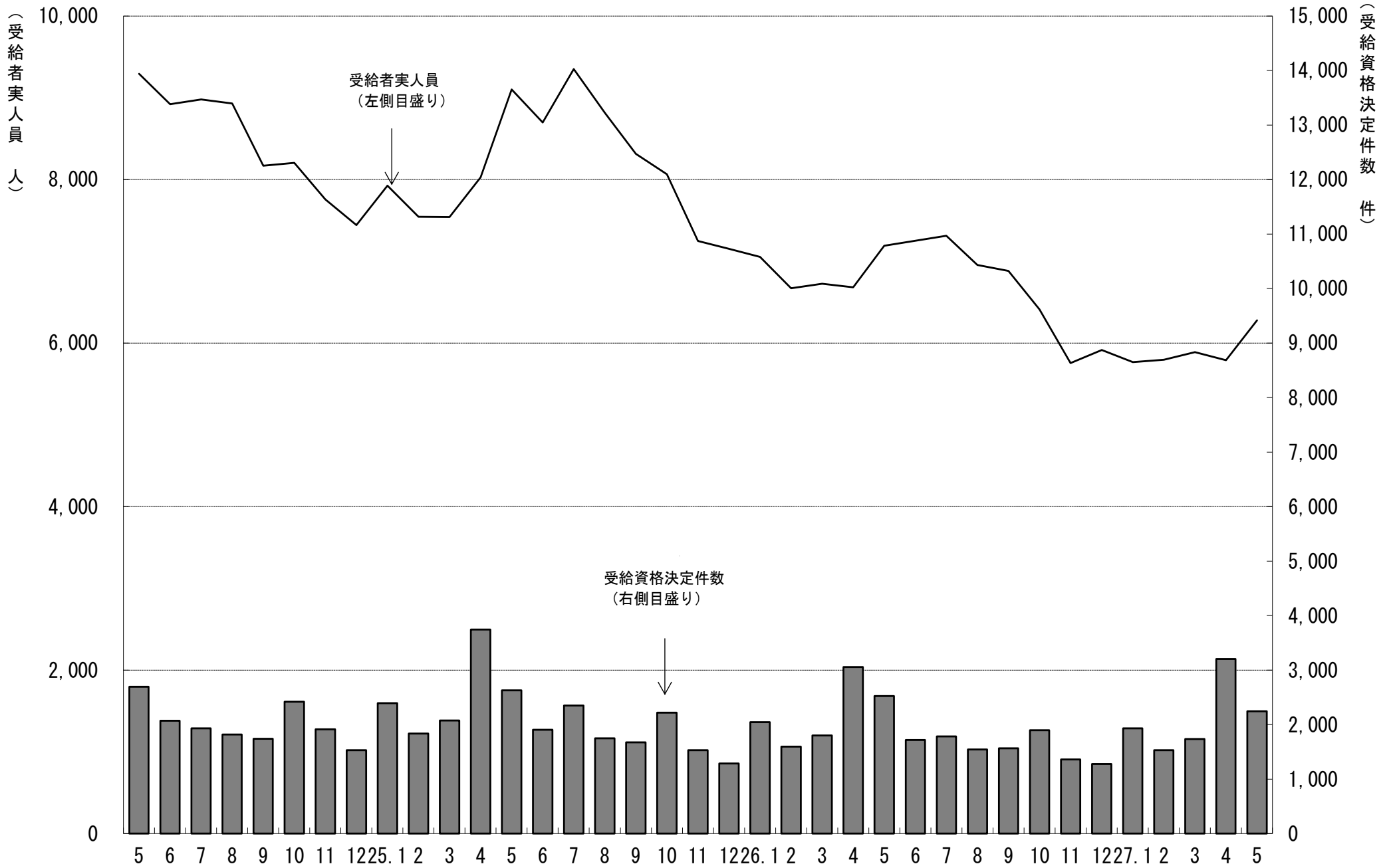

5. 一般職業紹介状況

(学卒を除きパートを含む)

平成27年5月分

項目別	安定所別	前年同月 (26年5月)	前月 (27年4月)	本月 (27年5月)	中通り計						会津計 会津若松	浜通り計				
					県北計			県中・県南				平	相双			
					福島	二本松		郡山	白河	須賀川						
求	新規求職申込件数(件)	8,910	10,683	7,934	1,589	360	1,949	1,845	513	549	2,907	4,856	1,097	1,526	455	1,981
	うち 常用	8,840	10,578	7,875	1,579	359	1,938	1,840	511	549	2,900	4,838	1,066	1,518	453	1,971
	うち 中高年齢者	3,301	4,626	3,054	557	157	714	655	190	218	1,063	1,777	482	593	202	795
	雇用保険受給資格決定件数	2,526	3,205	2,244	463	113	576	522	154	177	853	1,429	288	405	122	527
職	月間有効求職者数(人)	33,669	33,002	31,517	6,257	1,450	7,707	7,670	2,118	2,326	12,114	19,821	4,450	5,665	1,581	7,246
	うち 常用	33,522	32,823	31,383	6,223	1,446	7,669	7,645	2,112	2,326	12,083	19,752	4,414	5,641	1,576	7,217
	うち 中高年齢者	14,007	14,407	13,627	2,463	683	3,146	3,305	909	1,053	5,267	8,413	2,044	2,382	788	3,170
	雇用保険受給者実人員	7,191	5,791	6,278	1,143	310	1,453	1,520	441	543	2,504	3,957	953	1,012	355	1,367
求 人	新規求人数(人)	15,413	15,809	13,747	2,829	617	3,446	3,143	804	725	4,672	8,118	1,833	2,750	1,046	3,796
	うち 常用	13,655	14,197	12,143	2,391	565	2,956	2,887	636	615	4,138	7,094	1,724	2,382	943	3,325
	月間有効求人数	42,918	42,839	40,947	7,838	2,034	9,872	10,067	2,144	2,071	14,282	24,154	4,999	8,537	3,257	11,794
就 職	うち 常用	38,477	39,040	37,227	6,976	1,829	8,805	9,349	1,828	1,839	13,016	21,821	4,779	7,632	2,995	10,627
	就職件数(件)	3,825	4,070	3,272	597	127	724	576	254	280	1,110	1,834	534	670	234	904
	うち 常用	3,468	3,722	2,999	546	113	659	529	224	252	1,005	1,664	502	616	217	833
	うち 中高年齢者	1,354	1,544	1,191	209	42	251	203	78	114	395	646	214	234	97	331
	うち (保)受給者	787	700	701	148	28	176	129	53	63	245	421	108	132	40	172
うち他県への就職件数	341	338	304	75	14	89	54	20	16	90	179	25	52	48	100	
充 足	充足数(人)	3,773	3,981	3,205	605	104	709	636	236	232	1,104	1,813	504	641	247	888
	うち 常用	3,428	3,635	2,942	556	96	652	584	213	210	1,007	1,659	472	587	224	811
	うち他県からの充足数	317	257	256	61	5	66	54	15	5	74	140	15	68	33	101
比 率	新規求人倍率(倍)	1.86	1.96	1.82	1.78	1.71	1.77	1.70	1.57	1.32	1.61	1.67	1.67	1.80	2.30	1.92
	有効求人倍率(倍)	1.41	1.43	1.44	1.25	1.40	1.28	1.31	1.01	0.89	1.18	1.22	1.12	1.51	2.06	1.63
	就職率(%)	42.9	38.1	41.2	37.6	35.3	37.1	31.2	49.5	51.0	38.2	37.8	48.7	43.9	51.4	45.6
	うち中高年齢者の就職率	41.0	33.4	39.0	37.5	26.8	35.2	31.0	41.1	52.3	37.2	36.4	44.4	39.5	48.0	41.6
充足率(%)	24.5	25.2	23.3	21.4	16.9	20.6	20.2	29.4	32.0	23.6	22.3	27.5	23.3	23.6	23.4	

※県の有効求人倍率及び新規求人倍率は季節調整値、公共職業安定所の有効求人倍率及び新規求人倍率は原数値。

※就職率は新規求職者数ベース、充足率は新規求人数ベース

※雇用保険受給資格決定件数及び雇用保険受給者実人員の本月、前月、前年同月の合計欄には、運輸支局取扱分を含む。

6. 雇用保険業務概況

平成27年5月分

項目別		安定所別					平成27年5月分										
		24年度計	25年度計	26年度計	前年同月 (26年5月)	前月 (27年4月)	本月 (27年5月)	福 島	平	会津若松	郡	山 白	河 須	賀 川	二 本	松 相	双 葉
適 用	新規適用事業所数	1,749	1,798	1,626	182	235	141	27	29	20	38	8	7	2	10	0	
	廃止事業所数	1,030	1,094	1,059	75	123	75	15	13	8	11	4	11	5	8	0	
	月末事業所数	31,916	32,633	32,983	32,846	33,346	33,420	6,175	6,267	5,223	6,926	2,226	2,089	1,427	3,087	0	
	資格取得者数	113,289	114,789	118,161	14,219	19,690	12,565	2,923	1,700	1,551	3,479	606	909	491	906	0	
	資格喪失者数	101,626	100,845	103,534	8,620	17,232	8,486	1,821	1,469	915	2,428	467	447	364	575	0	
	月末被保険者数	519,702	532,134	545,114	540,547	551,758	556,146	111,793	92,287	70,786	149,999	39,818	31,882	23,909	35,672	0	
	離職票交付枚数	60,147	59,179	58,159	4,692	10,600	4,547	956	752	596	1,279	256	266	194	248	0	
	うち高齢	1,814	2,122	2,649	220	709	196	56	35	26	38	11	10	10	10	0	
	うち特例	1,677	1,628	1,648	29	88	31	0	0	22	4	3	2	0	0	0	
	うち短時間	0	0	0	0	0	0	0	0	0	0	0	0	0	0	0	
給 付	受給資格決定件数	25,991	24,533	21,925	2,526	3,205	2,244	463	405	288	522	154	177	113	122	0	
	初回受給者数	21,458	20,653	17,910	2,402	1,663	2,342	471	357	281	612	167	244	98	112	0	
	受給者実人員	8,275	7,935	6,484	7,191	5,791	6,278	1,143	1,012	953	1,520	441	543	310	355	1	
	給付延日数	2,444,743	2,379,667	1,946,227	176,555	147,337	144,855	27,095	23,973	22,013	35,989	9,246	11,614	6,206	8,675	44	
	支給終了者数	16,508	15,136	13,475	993	975	793	136	146	116	195	63	51	36	50	0	
	支給金額(千円)	11,321,283	11,155,166	9,030,386	824,609	681,537	671,610	123,817	110,491	100,787	168,254	42,877	54,864	27,852	42,356	312	
	給付制限件数	10,417	10,784	10,377	1,212	1,024	1,029	188	208	143	245	71	75	40	59	0	
特 例	受給資格決定件数	1,760	1,673	1,654	60	104	49	2	0	28	3	1	1	14	0	0	
	受給者数	1,759	1,710	1,640	91	82	94	4	4	61	4	4	3	14	0	0	
	支給金額(千円)	315,805	306,566	296,548	16,509	15,261	17,206	715	773	11,359	807	609	470	2,471	0	0	
	給付制限件数	5	3	0	0	1	0	0	0	0	0	0	0	0	0	0	

※ 支給金額は千円未満四捨五入のため、県計とは一致しないことがある。

※ 年度計の適用事業所数、被保険者数は各年度3月末日現在の数

福島労働局 職業別(常用計)	27.5月								
	有効求職			有効求人			有効求人倍率		
	計	一般	パート	計	一般	パート	計	一般	パート
職業計	31,383	22,683	8,700	37,227	26,511	10,716	1.19	1.17	1.23
A管理的職業	107	95	12	88	85	3	0.82	0.89	0.25
B専門的・技術的職業	3413	2,618	795	6,116	4,825	1,291	1.79	1.84	1.62
07開発技術者	156	145	11	309	307	2	1.98	2.12	0.18
08製造技術者	391	337	54	172	168	4	0.44	0.50	0.07
09建築・土木技術者等	217	194	23	862	857	5	3.97	4.42	0.22
10情報処理・通信技術者	192	184	8	254	246	8	1.32	1.34	1.00
11その他の技術者	27	26	1	36	33	3	1.33	1.27	3.00
12医師、薬剤師等	33	16	17	570	309	261	17.27	19.31	15.35
13保健師、助産師等	628	380	248	1,443	1,068	375	2.30	2.81	1.51
14医療技術者	139	102	37	437	329	108	3.14	3.23	2.92
15その他の保健医療	178	143	35	185	150	35	1.04	1.05	1.00
16社会福祉の専門的職業	668	451	217	1,148	876	272	1.72	1.94	1.25
22美術家、デザイナー等	198	178	20	85	68	17	0.43	0.38	0.85
05.06.17～21.23.24その他	586	462	124	615	414	201	1.05	0.90	1.62
C事務的職業	8893	6,523	2,370	3,366	2,372	994	0.38	0.36	0.42
25一般事務員	7901	5,712	2,189	2,392	1,650	742	0.30	0.29	0.34
26会計事務員	288	225	63	263	195	68	0.91	0.87	1.08
27生産関連事務員	260	227	33	289	197	92	1.11	0.87	2.79
28営業・販売関連事務員	297	261	36	262	217	45	0.88	0.83	1.25
29外勤事務員	16	11	5	21	8	13	1.31	0.73	2.60
30運輸・郵便事務	26	23	3	97	78	19	3.73	3.39	6.33
31事務用機器操作の職業	105	64	41	42	27	15	0.40	0.42	0.37
D販売の職業	2552	1,792	760	3,668	2,213	1,455	1.44	1.23	1.91
32商品販売の職業	1766	1,055	711	2,448	1,035	1,413	1.39	0.98	1.99
33販売類似の職業	62	48	14	65	59	6	1.05	1.23	0.43
34営業の職業	724	689	35	1,155	1,119	36	1.60	1.62	1.03
Eサービスの職業	3618	2,259	1,359	7,954	4,195	3,759	2.20	1.86	2.77
35家庭生活支援サービス	16	9	7	19	1	18	1.19	0.11	2.57
36介護サービスの職業	1180	824	356	3,046	2,086	960	2.58	2.53	2.70
37保健医療サービス	216	139	77	427	329	98	1.98	2.37	1.27
38生活衛生サービス	203	147	56	476	312	164	2.34	2.12	2.93
39飲食物調理の職業	832	404	428	1,517	612	905	1.82	1.51	2.11
40接客・給仕の職業	771	486	285	1,996	636	1,360	2.59	1.31	4.77
41居住施設・ビルの管理	85	64	21	72	46	26	0.85	0.72	1.24
42その他のサービス	315	186	129	401	173	228	1.27	0.93	1.77
F保安の職業	238	190	48	1,726	1,367	359	7.25	7.19	7.48
G農林漁業の職業	290	220	70	355	282	73	1.22	1.28	1.04
H生産工程の職業	4838	3,957	881	4,737	3,812	925	0.98	0.96	1.05
49生産設備(金属)	56	51	5	33	32	1	0.59	0.63	0.20
50生産設備(金属除く)	95	89	6	55	51	4	0.58	0.57	0.67
51生産設備(機械)	119	101	18	80	80		0.67	0.79	0.00
52金属材料製造等	626	580	46	970	919	51	1.55	1.58	1.11
54製品製造・加工処理	1469	1,117	352	1,846	1,260	586	1.26	1.13	1.66
57機械組立の職業	1638	1,353	285	649	515	134	0.40	0.38	0.47
60機械整備・修理の職業	244	227	17	462	442	20	1.89	1.95	1.18
61製品検査(金属)	89	71	18	77	58	19	0.87	0.82	1.06
62製品検査(金属除く)	112	74	38	181	136	45	1.62	1.84	1.18
63機械検査の職業	188	126	62	166	113	53	0.88	0.90	0.85
64生産関連・生産類似	202	168	34	218	206	12	1.08	1.23	0.35
I輸送・機械運転の職業	1228	1,098	130	2,445	2,203	242	1.99	2.01	1.86
65鉄道運転の職業	1	1		0			0.00	0.00	
66自動車運転の職業	801	696	105	1,904	1,684	220	2.38	2.42	2.10
67船舶・航空機運転	0	0		0					
68その他の輸送の職業	141	131	10	89	79	10	0.63	0.60	1.00
69定置・建設機械運転	285	270	15	452	440	12	1.59	1.63	0.80
J建設・採掘の職業	1109	1,052	57	3,919	3,899	20	3.53	3.71	0.35
70建設躯体工事の職業	39	39		578	578		14.82	14.82	
71建設の職業	171	155	16	626	623	3	3.66	4.02	0.19
72電気工事の職業	144	140	4	448	447	1	3.11	3.19	0.25
73土木の職業	754	718	36	2,263	2,247	16	3.00	3.13	0.44
74採掘の職業	1	0	1	4	4		4.00		0.00
K運搬・清掃等の職業	4348	2,406	1,942	2,853	1,258	1,595	0.66	0.52	0.82
75運搬の職業	1008	803	205	985	696	289	0.98	0.87	1.41
76清掃の職業	838	326	512	1,161	291	870	1.39	0.89	1.70
77包装の職業	58	17	41	109	48	61	1.88	2.82	1.49
78その他の運搬等の職業	2444	1,260	1,184	598	223	375	0.24	0.18	0.32
分類不能の職業	749	473	276	0			0.00	0.00	0.00

福島所 職業別(常用計)	27.5月								
	有効求職			有効求人			有効求人倍率		
	計	一般	パート	計	一般	パート	計	一般	パート
職業計	6,223	4,602	1,621	6,976	4,933	2,043	1.12	1.07	1.26
A管理的職業	34	30	4	23	23	0	0.68	0.77	0.00
B専門的・技術的職業	742	560	182	1,081	851	230	1.46	1.52	1.26
07開発技術者	31	27	4	30	30	0	0.97	1.11	0.00
08製造技術者	64	57	7	23	21	2	0.36	0.37	0.29
09建築・土木技術者等	47	43	4	173	172	1	3.68	4.00	0.25
10情報処理・通信技術者	41	40	1	32	31	1	0.78	0.78	1.00
11その他の技術者	6	6	0	9	7	2	1.50	1.17	
12医師、薬剤師等	12	6	6	23	19	4	1.92	3.17	0.67
13保健師、助産師等	125	66	59	309	219	90	2.47	3.32	1.53
14医療技術者	29	24	5	91	72	19	3.14	3.00	3.80
15その他の保健医療	33	29	4	18	15	3	0.55	0.52	0.75
16社会福祉の専門的職業	156	100	56	212	150	62	1.36	1.50	1.11
22美術家、デザイナー等	55	49	6	14	13	1	0.25	0.27	0.17
05.06.17～21.23.24その他	143	113	30	147	102	45	1.03	0.90	1.50
C事務的職業	2,131	1,600	531	903	638	265	0.42	0.40	0.50
25一般事務員	1,941	1,449	492	675	479	196	0.35	0.33	0.40
26会計事務員	76	58	18	67	33	34	0.88	0.57	1.89
27生産関連事務員	43	38	5	53	39	14	1.23	1.03	2.80
28営業・販売関連事務員	43	39	4	75	61	14	1.74	1.56	3.50
29外勤事務員	2	1	1	4	4	0	2.00	4.00	0.00
30運輸・郵便事務	0	0	0	15	12	3			
31事務用機器操作の職業	26	15	11	14	10	4	0.54	0.67	0.36
D販売の職業	506	367	139	654	415	239	1.29	1.13	1.72
32商品販売の職業	333	210	123	418	186	232	1.26	0.89	1.89
33販売類似の職業	28	19	9	10	7	3	0.36	0.37	0.33
34営業の職業	145	138	7	226	222	4	1.56	1.61	0.57
Eサービスの職業	693	453	240	1,682	913	769	2.43	2.02	3.20
35家庭生活支援サービス	3	1	2	7	0	7	2.33	0.00	3.50
36介護サービスの職業	223	170	53	624	424	200	2.80	2.49	3.77
37保健医療サービス	45	26	19	87	54	33	1.93	2.08	1.74
38生活衛生サービス	45	32	13	128	80	48	2.84	2.50	3.69
39飲食物調理の職業	157	83	74	311	166	145	1.98	2.00	1.96
40接客・給仕の職業	148	99	49	406	141	265	2.74	1.42	5.41
41居住施設・ビルの管理	12	8	4	17	11	6	1.42	1.38	1.50
42その他のサービス	60	34	26	102	37	65	1.70	1.09	2.50
F保安の職業	41	33	8	433	374	59	10.56	11.33	7.38
G農林漁業の職業	42	31	11	53	30	23	1.26	0.97	2.09
H生産工程の職業	758	623	135	724	577	147	0.96	0.93	1.09
49生産設備(金属)	14	14	0	7	7	0	0.50	0.50	
50生産設備(金属除く)	22	20	2	10	10	0	0.45	0.50	0.00
51生産設備(機械)	26	22	4	7	7	0	0.27	0.32	0.00
52金属材料製造等	97	91	6	124	123	1	1.28	1.35	0.17
54製品製造・加工処理	220	152	68	345	224	121	1.57	1.47	1.78
57機械組立の職業	264	226	38	57	48	9	0.22	0.21	0.24
60機械整備・修理の職業	34	33	1	81	80	1	2.38	2.42	1.00
61製品検査(金属)	5	3	2	4	4	0	0.80	1.33	0.00
62製品検査(金属除く)	16	13	3	20	17	3	1.25	1.31	1.00
63機械検査の職業	23	19	4	28	18	10	1.22	0.95	2.50
64生産関連・生産類似	37	30	7	41	39	2	1.11	1.30	0.29
I輸送・機械運転の職業	223	197	26	423	392	31	1.90	1.99	1.19
65鉄道運転の職業	0	0	0	0	0	0			
66自動車運転の職業	146	127	19	368	343	25	2.52	2.70	1.32
67船舶・航空機運転	0	0	0	0	0	0			
68その他の輸送の職業	33	31	2	17	12	5	0.52	0.39	2.50
69定置・建設機械運転	44	39	5	38	37	1	0.86	0.95	0.20
J建設・採掘の職業	210	200	10	565	562	3	2.69	2.81	0.30
70建設躯体工事の職業	7	7	0	89	89	0	12.71	12.71	
71建設の職業	32	28	4	79	79	0	2.47	2.82	0.00
72電気工事の職業	39	37	2	63	63	0	1.62	1.70	0.00
73土木の職業	132	128	4	334	331	3	2.53	2.59	0.75
74採掘の職業	0	0	0	0	0	0			
K運搬・清掃等の職業	664	389	275	435	158	277	0.66	0.41	1.01
75運搬の職業	137	114	23	129	85	44	0.94	0.75	1.91
76清掃の職業	98	46	52	224	49	175	2.29	1.07	3.37
77包装の職業	10	4	6	21	7	14	2.10	1.75	2.33
78その他の運搬等の職業	419	225	194	61	17	44	0.15	0.08	0.23
分類不能の職業	179	119	60	0	0	0	0.00	0.00	0.00

平所 職業別(常用計)	27.5月								
	有効求職			有効求人			有効求人倍率		
	計	一般	パート	計	一般	パート	計	一般	パート
職業計	5,641	3,984	1,657	7,632	5,554	2,078	1.35	1.39	1.25
A管理的職業	15	14	1	22	21	1	1.47	1.50	1.00
B専門的・技術的職業	660	486	174	1,330	1,054	276	2.02	2.17	1.59
07開発技術者	36	34	2	54	54		1.50	1.59	0.00
08製造技術者	80	73	7	37	35	2	0.46	0.48	0.29
09建築・土木技術者等	43	34	9	154	153	1	3.58	4.50	0.11
10情報処理・通信技術者	33	28	5	70	66	4	2.12	2.36	0.80
11その他の技術者	7	7	0	5	4	1	0.71	0.57	
12医師、薬剤師等	5	3	2	54	33	21	10.80	11.00	10.50
13保健師、助産師等	147	84	63	387	278	109	2.63	3.31	1.73
14医療技術者	23	17	6	112	82	30	4.87	4.82	5.00
15その他の保健医療	36	24	12	70	58	12	1.94	2.42	1.00
16社会福祉の専門的職業	121	75	46	245	182	63	2.02	2.43	1.37
22美術家、デザイナー等	25	24	1	21	15	6	0.84	0.63	6.00
05.06.17～21.23.24その他	104	83	21	121	94	27	1.16	1.13	1.29
C事務的職業	1,496	1,074	422	590	408	182	0.39	0.38	0.43
25一般事務員	1,324	930	394	396	265	131	0.30	0.28	0.33
26会計事務員	43	33	10	43	31	12	1.00	0.94	1.20
27生産関連事務員	42	40	2	63	32	31	1.50	0.80	15.50
28営業・販売関連事務員	64	54	10	67	64	3	1.05	1.19	0.30
29外勤事務員	3	1	2	3	1	2	1.00	1.00	1.00
30運輸・郵便事務	3	3		14	13	1	4.67	4.33	
31事務用機器操作の職業	17	13	4	4	2	2	0.24	0.15	0.50
D販売の職業	438	291	147	663	409	254	1.51	1.41	1.73
32商品販売の職業	307	170	137	423	174	249	1.38	1.02	1.82
33販売類似の職業	11	8	3	16	15	1	1.45	1.88	0.33
34営業の職業	120	113	7	224	220	4	1.87	1.95	0.57
Eサービスの職業	658	389	269	1,626	828	798	2.47	2.13	2.97
35家庭生活支援サービス	1		1	6	1	5	6.00		5.00
36介護サービスの職業	194	134	60	691	446	245	3.56	3.33	4.08
37保健医療サービス	57	34	23	132	98	34	2.32	2.88	1.48
38生活衛生サービス	29	21	8	109	59	50	3.76	2.81	6.25
39飲食物調理の職業	164	74	90	280	86	194	1.71	1.16	2.16
40接客・給仕の職業	144	86	58	337	101	236	2.34	1.17	4.07
41居住施設・ビルの管理	15	11	4	7	6	1	0.47	0.55	0.25
42その他のサービス	54	29	25	64	31	33	1.19	1.07	1.32
F保安の職業	46	37	9	282	231	51	6.13	6.24	5.67
G農林漁業の職業	52	34	18	39	33	6	0.75	0.97	0.33
H生産工程の職業	819	673	146	1,029	884	145	1.26	1.31	0.99
49生産設備(金属)	8	8		1	1		0.13	0.13	
50生産設備(金属除く)	31	30	1	7	7		0.23	0.23	0.00
51生産設備(機械)	11	7	4	3	3		0.27	0.43	0.00
52金属材料製造等	115	104	11	265	254	11	2.30	2.44	1.00
54製品製造・加工処理	266	215	51	384	284	100	1.44	1.32	1.96
57機械組立の職業	232	191	41	134	115	19	0.58	0.60	0.46
60機械整備・修理の職業	46	44	2	72	72		1.57	1.64	0.00
61製品検査(金属)	16	15	1	19	18	1	1.19	1.20	1.00
62製品検査(金属除く)	23	15	8	37	30	7	1.61	2.00	0.88
63機械検査の職業	43	21	22	41	38	3	0.95	1.81	0.14
64生産関連・生産類似	28	23	5	66	62	4	2.36	2.70	0.80
I輸送・機械運転の職業	286	251	35	469	415	54	1.64	1.65	1.54
65鉄道運転の職業	0			0					
66自動車運転の職業	182	156	26	341	290	51	1.87	1.86	1.96
67船舶・航空機運転	0			0					
68その他の輸送の職業	48	43	5	25	23	2	0.52	0.53	0.40
69定置・建設機械運転	56	52	4	103	102	1	1.84	1.96	0.25
J建設・採掘の職業	210	197	13	934	929	5	4.45	4.72	0.38
70建設躯体工事の職業	9	9		159	159		17.67	17.67	
71建設の職業	30	27	3	154	152	2	5.13	5.63	0.67
72電気工事の職業	34	33	1	117	117		3.44	3.55	0.00
73土木の職業	137	128	9	504	501	3	3.68	3.91	0.33
74採掘の職業	0			0					
K運搬・清掃等の職業	798	439	359	648	342	306	0.81	0.78	0.85
75運搬の職業	164	138	26	214	156	58	1.30	1.13	2.23
76清掃の職業	172	65	107	276	100	176	1.60	1.54	1.64
77包装の職業	12	3	9	14	12	2	1.17	4.00	0.22
78その他の運搬等の職業	450	233	217	144	74	70	0.32	0.32	0.32
分類不能の職業	163	99	64	0			0.00	0.00	0.00

会津若松所 職業別(常用計)	27.5月								
	有効求職			有効求人			有効求人倍率		
	計	一般	パート	計	一般	パート	計	一般	パート
職業計	4,414	3,143	1,271	4,779	3,107	1,672	1.08	0.99	1.32
A管理的職業	17	14	3	7	7		0.41	0.50	0.00
B専門的・技術的職業	425	330	95	609	520	89	1.43	1.58	0.94
07開発技術者	23	23		16	16		0.70	0.70	
08製造技術者	36	28	8	22	22		0.61	0.79	0.00
09建築・土木技術者等	21	20	1	103	103		4.90	5.15	0.00
10情報処理・通信技術者	26	25	1	25	24	1	0.96	0.96	1.00
11その他の技術者	3	3		2	2		0.67	0.67	
12医師、薬剤師等	5	1	4	8	5	3	1.60	5.00	0.75
13保健師、助産師等	116	75	41	137	115	22	1.18	1.53	0.54
14医療技術者	13	12	1	47	36	11	3.62	3.00	11.00
15その他の保健医療	19	18	1	13	13		0.68	0.72	0.00
16社会福祉の専門的職業	77	61	16	178	143	35	2.31	2.34	2.19
22美術家、デザイナー等	18	16	2	14	14		0.78	0.88	0.00
05.06.17～21.23.24その他	68	48	20	44	27	17	0.65	0.56	0.85
C事務的職業	1,138	847	291	343	258	85	0.30	0.30	0.29
25一般事務員	1,022	763	259	231	169	62	0.23	0.22	0.24
26会計事務員	41	27	14	33	29	4	0.80	1.07	0.29
27生産関連事務員	19	14	5	30	17	13	1.58	1.21	2.60
28営業・販売関連事務員	38	34	4	25	21	4	0.66	0.62	1.00
29外勤事務員	1	1		0			0.00	0.00	
30運輸・郵便事務	5	4	1	16	14	2	3.20	3.50	2.00
31事務用機器操作の職業	12	4	8	8	8		0.67	2.00	0.00
D販売の職業	394	266	128	616	328	288	1.56	1.23	2.25
32商品販売の職業	290	166	124	475	196	279	1.64	1.18	2.25
33販売類似の職業	5	4	1	5	3	2	1.00	0.75	2.00
34営業の職業	99	96	3	136	129	7	1.37	1.34	2.33
Eサービスの職業	622	399	223	1,417	762	655	2.28	1.91	2.94
35家庭生活支援サービス	3	1	2	2		2	0.67	0.00	1.00
36介護サービスの職業	176	124	52	517	386	131	2.94	3.11	2.52
37保健医療サービス	17	12	5	75	71	4	4.41	5.92	0.80
38生活衛生サービス	30	23	7	62	45	17	2.07	1.96	2.43
39飲食物調理の職業	180	97	83	255	103	152	1.42	1.06	1.83
40接客・給仕の職業	147	98	49	447	131	316	3.04	1.34	6.45
41居住施設・ビルの管理	9	7	2	15	5	10	1.67	0.71	5.00
42その他のサービス	60	37	23	44	21	23	0.73	0.57	1.00
F保安の職業	39	33	6	176	121	55	4.51	3.67	9.17
G農林漁業の職業	64	54	10	84	68	16	1.31	1.26	1.60
H生産工程の職業	699	564	135	571	410	161	0.82	0.73	1.19
49生産設備(金属)	4	3	1	3	3		0.75	1.00	0.00
50生産設備(金属除く)	15	13	2	1	1		0.07	0.08	0.00
51生産設備(機械)	13	13		7	7		0.54	0.54	
52金属材料製造等	103	98	5	103	96	7	1.00	0.98	1.40
54製品製造・加工処理	140	101	39	197	109	88	1.41	1.08	2.26
57機械組立の職業	331	255	76	122	81	41	0.37	0.32	0.54
60機械整備・修理の職業	42	40	2	57	55	2	1.36	1.38	1.00
61製品検査(金属)	5	5		7	4	3	1.40	0.80	
62製品検査(金属除く)	8	5	3	14	10	4	1.75	2.00	1.33
63機械検査の職業	16	12	4	31	16	15	1.94	1.33	3.75
64生産関連・生産類似	22	19	3	29	28	1	1.32	1.47	0.33
I輸送・機械運転の職業	157	142	15	210	177	33	1.34	1.25	2.20
65鉄道運転の職業	0			0					
66自動車運転の職業	108	95	13	159	133	26	1.47	1.40	2.00
67船舶・航空機運転	0			0					
68その他の輸送の職業	6	5	1	1	1		0.17	0.20	0.00
69定置・建設機械運転	43	42	1	50	43	7	1.16	1.02	7.00
J建設・採掘の職業	112	106	6	340	337	3	3.04	3.18	0.50
70建設躯体工事の職業	2	2		53	53		26.50	26.50	
71建設の職業	30	29	1	63	63		2.10	2.17	0.00
72電気工事の職業	16	16		26	26		1.63	1.63	
73土木の職業	64	59	5	198	195	3	3.09	3.31	0.60
74採掘の職業	0			0					
K運搬・清掃等の職業	726	372	354	406	119	287	0.56	0.32	0.81
75運搬の職業	153	121	32	134	81	53	0.88	0.67	1.66
76清掃の職業	163	53	110	173	20	153	1.06	0.38	1.39
77包装の職業	7	4	3	5		5	0.71	0.00	1.67
78その他の運搬等の職業	403	194	209	94	18	76	0.23	0.09	0.36
分類不能の職業	21	16	5	0			0.00	0.00	0.00

郡山所 職業別(常用計)	27. 5月								
	有効求職			有効求人			有効求人倍率		
	計	一般	パート	計	一般	パート	計	一般	パート
職業計	7,645	5,617	2,028	9,349	6,549	2,800	1.22	1.17	1.38
A管理的職業	23	21	2	25	23	2	1.09	1.10	1.00
B専門的・技術的職業	856	679	177	1,770	1,303	467	2.07	1.92	2.64
07開発技術者	35	34	1	137	135	2	3.91	3.97	2.00
08製造技術者	72	66	6	62	62		0.86	0.94	0.00
09建築・土木技術者等	56	51	5	199	197	2	3.55	3.86	0.40
10情報処理・通信技術者	63	62	1	91	89	2	1.44	1.44	2.00
11その他の技術者	3	3		6	6		2.00	2.00	
12医師、薬剤師等	7	4	3	460	233	227	65.71	58.25	75.67
13保健師、助産師等	128	83	45	272	193	79	2.13	2.33	1.76
14医療技術者	46	28	18	86	66	20	1.87	2.36	1.11
15その他の保健医療	57	45	12	56	40	16	0.98	0.89	1.33
16社会福祉の専門的職業	167	115	52	241	185	56	1.44	1.61	1.08
22美術家、デザイナー等	80	72	8	28	19	9	0.35	0.26	1.13
05.06.17～21.23.24その他	142	116	26	132	78	54	0.93	0.67	2.08
C事務的職業	2344	1,722	622	899	582	317	0.38	0.34	0.51
25一般事務員	2053	1,475	578	655	410	245	0.32	0.28	0.42
26会計事務員	73	64	9	62	54	8	0.85	0.84	0.89
27生産関連事務員	76	69	7	82	55	27	1.08	0.80	3.86
28営業・販売関連事務員	95	82	13	56	40	16	0.59	0.49	1.23
29外勤事務員	7	5	2	10		10	1.43	0.00	5.00
30運輸・郵便事務	7	5	2	25	20	5	3.57	4.00	2.50
31事務用機器操作の職業	33	22	11	9	3	6	0.27	0.14	0.55
D販売の職業	725	544	181	1,075	706	369	1.48	1.30	2.04
32商品販売の職業	468	298	170	687	322	365	1.47	1.08	2.15
33販売類似の職業	10	10	0	29	29		2.90	2.90	
34営業の職業	247	236	11	359	355	4	1.45	1.50	0.36
Eサービスの職業	786	488	298	1,833	1,045	788	2.33	2.14	2.64
35家庭生活支援サービス	3	2	1	4		4	1.33	0.00	4.00
36介護サービスの職業	276	187	89	717	520	197	2.60	2.78	2.21
37保健医療サービス	49	31	18	58	49	9	1.18	1.58	0.50
38生活衛生サービス	63	46	17	143	107	36	2.27	2.33	2.12
39飲食物調理の職業	145	66	79	347	149	198	2.39	2.26	2.51
40接客・給仕の職業	162	98	64	460	162	298	2.84	1.65	4.66
41居住施設・ビルの管理	28	20	8	13	12	1	0.46	0.60	0.13
42その他のサービス	60	38	22	91	46	45	1.52	1.21	2.05
F保安の職業	50	37	13	638	497	141	12.76	13.43	10.85
G農林漁業の職業	56	43	13	67	60	7	1.20	1.40	0.54
H生産工程の職業	1132	937	195	817	640	177	0.72	0.68	0.91
49生産設備(金属)	5	5		0			0.00	0.00	
50生産設備(金属除く)	10	9	1	10	8	2	1.00	0.89	2.00
51生産設備(機械)	42	35	7	13	13		0.31	0.37	0.00
52金属材料製造等	109	104	5	127	123	4	1.17	1.18	0.80
54製品製造・加工処理	343	251	92	305	199	106	0.89	0.79	1.15
57機械組立の職業	438	379	59	94	83	11	0.21	0.22	0.19
60機械整備・修理の職業	59	55	4	140	128	12	2.37	2.33	3.00
61製品検査(金属)	15	12	3	21	11	10	1.40	0.92	3.33
62製品検査(金属除く)	16	11	5	37	29	8	2.31	2.64	1.60
63機械検査の職業	42	32	10	35	12	23	0.83	0.38	2.30
64生産関連・生産類似	53	44	9	35	34	1	0.66	0.77	0.11
I輸送・機械運転の職業	225	206	19	527	437	90	2.34	2.12	4.74
65鉄道運転の職業	1	1		0			0.00	0.00	
66自動車運転の職業	150	131	19	468	379	89	3.12	2.89	4.68
67船舶・航空機運転	0			0					
68その他の輸送の職業	20	20		4	4		0.20	0.20	
69定置・建設機械運転	54	54		55	54	1	1.02	1.00	
J建設・採掘の職業	259	250	9	1,024	1,016	8	3.95	4.06	0.89
70建設躯体工事の職業	14	14		96	96		6.86	6.86	
71建設の職業	42	38	4	183	182	1	4.36	4.79	0.25
72電気工事の職業	38	37	1	87	87		2.29	2.35	0.00
73土木の職業	165	161	4	654	647	7	3.96	4.02	1.75
74採掘の職業	0			4	4				
K運搬・清掃等の職業	1088	619	469	674	240	434	0.62	0.39	0.93
75運搬の職業	319	262	57	217	142	75	0.68	0.54	1.32
76清掃の職業	187	76	111	286	46	240	1.53	0.61	2.16
77包装の職業	12	2	10	36	13	23	3.00	6.50	2.30
78その他の運搬等の職業	570	279	291	135	39	96	0.24	0.14	0.33
分類不能の職業	101	71	30	0			0.00	0.00	0.00

白河所 職業別(常用計)	27.5月								
	有効求職			有効求人			有効求人倍率		
	計	一般	パート	計	一般	パート	計	一般	パート
職業計	2,112	1,488	624	1,828	1,340	488	0.87	0.90	0.78
A管理的職業	4	4		4	4		1.00	1.00	#DIV/0!
B専門的・技術的職業	267	209	58	321	260	61	1.20	1.24	1.05
07開発技術者	15	13	2	30	30		2.00	2.31	0.00
08製造技術者	81	64	17	4	4		0.05	0.06	0.00
09建築・土木技術者等	12	12		38	37	1	3.17	3.08	
10情報処理・通信技術者	12	12		9	9		0.75	0.75	
11その他の技術者	3	3		0			0.00	0.00	
12医師、薬剤師等	3	2	1	7	5	2	2.33	2.50	2.00
13保健師、助産師等	27	19	8	96	66	30	3.56	3.47	3.75
14医療技術者	12	7	5	26	18	8	2.17	2.57	1.60
15その他の保健医療	10	8	2	8	5	3	0.80	0.63	1.50
16社会福祉の専門的職業	45	33	12	75	68	7	1.67	2.06	0.58
22美術家、デザイナー等	7	6	1	1		1	0.14	0.00	1.00
05.06.17～21.23.24その他	40	30	10	27	18	9	0.68	0.60	0.90
C事務的職業	502	349	153	144	108	36	0.29	0.31	0.24
25一般事務員	434	296	138	96	68	28	0.22	0.23	0.20
26会計事務員	19	13	6	9	8	1	0.47	0.62	0.17
27生産関連事務員	22	18	4	12	12		0.55	0.67	0.00
28営業・販売関連事務員	20	17	3	13	11	2	0.65	0.65	0.67
29外勤事務員	0			0					
30運輸・郵便事務	3	3		10	7	3	3.33	2.33	
31事務用機器操作の職業	4	2	2	4	2	2	1.00	1.00	1.00
D販売の職業	130	89	41	113	69	44	0.87	0.78	1.07
32商品販売の職業	94	56	38	73	31	42	0.78	0.55	1.11
33販売類似の職業	1	1		1	1		1.00	1.00	
34営業の職業	35	32	3	39	37	2	1.11	1.16	0.67
Eサービスの職業	252	158	94	315	148	167	1.25	0.94	1.78
35家庭生活支援サービス	1		1	0			0.00		0.00
36介護サービスの職業	79	52	27	96	55	41	1.22	1.06	1.52
37保健医療サービス	7	5	2	13	10	3	1.86	2.00	1.50
38生活衛生サービス	9	6	3	3	2	1	0.33	0.33	0.33
39飲食物調理の職業	57	25	32	100	34	66	1.75	1.36	2.06
40接客・給仕の職業	62	45	17	78	35	43	1.26	0.78	2.53
41居住施設・ビルの管理	5	3	2	4		4	0.80	0.00	2.00
42その他のサービス	32	22	10	21	12	9	0.66	0.55	0.90
F保安の職業	10	8	2	84	51	33	8.40	6.38	16.50
G農林漁業の職業	29	23	6	46	43	3	1.59	1.87	0.50
H生産工程の職業	428	334	94	456	366	90	1.07	1.10	0.96
49生産設備(金属)	0	0		17	16	1			
50生産設備(金属除く)	6	6		4	4		0.67	0.67	
51生産設備(機械)	1	1		16	16		16.00	16.00	
52金属材料製造等	67	61	6	82	74	8	1.22	1.21	1.33
54製品製造・加工処理	132	101	31	173	135	38	1.31	1.34	1.23
57機械組立の職業	106	82	24	88	62	26	0.83	0.76	1.08
60機械整備・修理の職業	16	13	3	25	23	2	1.56	1.77	0.67
61製品検査(金属)	25	20	5	8	7	1	0.32	0.35	0.20
62製品検査(金属除く)	28	17	11	20	8	12	0.71	0.47	1.09
63機械検査の職業	32	20	12	15	15		0.47	0.75	0.00
64生産関連・生産類似	15	13	2	8	6	2	0.53	0.46	1.00
I輸送・機械運転の職業	89	74	15	125	120	5	1.40	1.62	0.33
65鉄道運転の職業	0			0					
66自動車運転の職業	60	46	14	110	105	5	1.83	2.28	0.36
67船舶・航空機運転	0			0					
68その他の輸送の職業	9	9		4	4		0.44	0.44	
69定置・建設機械運転	20	19	1	11	11		0.55	0.58	0.00
J建設・採掘の職業	48	46	2	97	96	1	2.02	2.09	0.50
70建設躯体工事の職業	4	4		28	28		7.00	7.00	
71建設の職業	8	8		8	8		1.00	1.00	
72電気工事の職業	4	4		16	15	1	4.00	3.75	
73土木の職業	31	30	1	45	45		1.45	1.50	0.00
74採掘の職業	1		1	0			0.00		0.00
K運搬・清掃等の職業	242	131	111	123	75	48	0.51	0.57	0.43
75運搬の職業	58	43	15	51	40	11	0.88	0.93	0.73
76清掃の職業	64	26	38	40	13	27	0.63	0.50	0.71
77包装の職業	0	0	0	13	13				
78その他の運搬等の職業	120	62	58	19	9	10	0.16	0.15	0.17
分類不能の職業	111	63	48	0			0.00	0.00	0.00

須賀川所 職業別(常用計)	27.5月								
	有効求職			有効求人			有効求人倍率		
	計	一般	パート	計	一般	パート	計	一般	パート
職業計	2,326	1,703	623	1,839	1,377	462	0.79	0.81	0.74
A管理的職業	12	10	2	0			0.00	0.00	0.00
B専門的・技術的職業	225	174	51	261	216	45	1.16	1.24	0.88
07開発技術者	6	5	1	18	18		3.00	3.60	0.00
08製造技術者	29	25	4	10	10		0.34	0.40	0.00
09建築・土木技術者等	14	12	2	29	29		2.07	2.42	0.00
10情報処理・通信技術者	5	5		18	18		3.60	3.60	
11その他の技術者	2	2		2	2		1.00	1.00	
12医師、薬剤師等	1		1	9	7	2	9.00		2.00
13保健師、助産師等	44	29	15	60	46	14	1.36	1.59	0.93
14医療技術者	7	7		27	19	8	3.86	2.71	
15その他の保健医療	14	12	2	9	9		0.64	0.75	0.00
16社会福祉の専門的職業	54	38	16	63	45	18	1.17	1.18	1.13
22美術家、デザイナー等	5	4	1	2	2		0.40	0.50	0.00
05.06.17～21.23.24その他	44	35	9	14	11	3	0.32	0.31	0.33
C事務的職業	518	370	148	135	100	35	0.26	0.27	0.24
25一般事務員	448	307	141	85	59	26	0.19	0.19	0.18
26会計事務員	8	8		13	12	1	1.63	1.50	
27生産関連事務員	29	25	4	23	20	3	0.79	0.80	0.75
28営業・販売関連事務員	20	19	1	9	7	2	0.45	0.37	2.00
29外勤事務員	2	2		1		1	0.50	0.00	
30運輸・郵便事務	3	3	0	3	1	2	1.00	0.33	
31事務用機器操作の職業	8	6	2	1	1		0.13	0.17	0.00
D販売の職業	161	112	49	191	101	90	1.19	0.90	1.84
32商品販売の職業	116	70	46	130	42	88	1.12	0.60	1.91
33販売類似の職業	4	4		1	1		0.25	0.25	
34営業の職業	41	38	3	60	58	2	1.46	1.53	0.67
Eサービスの職業	247	170	77	303	169	134	1.23	0.99	1.74
35家庭生活支援サービス	1	1	0	0			0.00	0.00	
36介護サービスの職業	91	68	23	134	104	30	1.47	1.53	1.30
37保健医療サービス	22	17	5	19	14	5	0.86	0.82	1.00
38生活衛生サービス	9	8	1	14	7	7	1.56	0.88	7.00
39飲食物調理の職業	49	25	24	55	21	34	1.12	0.84	1.42
40接客・給仕の職業	43	26	17	57	15	42	1.33	0.58	2.47
41居住施設・ビルの管理	8	8		2	1	1	0.25	0.13	
42その他のサービス	24	17	7	22	7	15	0.92	0.41	2.14
F保安の職業	17	14	3	15	13	2	0.88	0.93	0.67
G農林漁業の職業	18	15	3	16	10	6	0.89	0.67	2.00
H生産工程の職業	490	411	79	380	326	54	0.78	0.79	0.68
49生産設備(金属)	3	3		1	1		0.33	0.33	
50生産設備(金属除く)	4	4		2	2		0.50	0.50	
51生産設備(機械)	13	10	3	2	2		0.15	0.20	0.00
52金属材料製造等	61	57	4	85	82	3	1.39	1.44	0.75
54製品製造・加工処理	222	187	35	152	122	30	0.68	0.65	0.86
57機械組立の職業	96	80	16	72	60	12	0.75	0.75	0.75
60機械整備・修理の職業	21	20	1	16	14	2	0.76	0.70	2.00
61製品検査(金属)	18	13	5	8	6	2	0.44	0.46	0.40
62製品検査(金属除く)	12	7	5	14	13	1	1.17	1.86	0.20
63機械検査の職業	13	8	5	11	9	2	0.85	1.13	0.40
64生産関連・生産類似	27	22	5	17	15	2	0.63	0.68	0.40
I輸送・機械運転の職業	80	73	7	174	166	8	2.18	2.27	1.14
65鉄道運転の職業	0			0					
66自動車運転の職業	52	47	5	142	136	6	2.73	2.89	1.20
67船舶・航空機運転	0			0					
68その他の輸送の職業	9	9		19	17	2	2.11	1.89	
69定置・建設機械運転	19	17	2	13	13		0.68	0.76	0.00
J建設・採掘の職業	65	59	6	133	133		2.05	2.25	0.00
70建設躯体工事の職業	0	0		12	12				
71建設の職業	8	7	1	31	31		3.88	4.43	0.00
72電気工事の職業	2	2		13	13		6.50	6.50	
73土木の職業	55	50	5	77	77		1.40	1.54	0.00
74採掘の職業	0			0					
K運搬・清掃等の職業	453	267	186	231	143	88	0.51	0.54	0.47
75運搬の職業	83	63	20	117	101	16	1.41	1.60	0.80
76清掃の職業	59	25	34	23	10	13	0.39	0.40	0.38
77包装の職業	9	4	5	17	3	14	1.89	0.75	2.80
78その他の運搬等の職業	302	175	127	74	29	45	0.25	0.17	0.35
分類不能の職業	40	28	12	0			0.00	0.00	0.00

相双所 職業別(常用計)	27. 5月								
	有効求職			有効求人			有効求人倍率		
	計	一般	パート	計	一般	パート	計	一般	パート
職業計	1,576	1,134	442	2,995	2,305	690	1.90	2.03	1.56
A管理的職業	0	0		4	4		#DIV/0!	#DIV/0!	#DIV/0!
B専門的・技術的職業	121	88	33	474	404	70	3.92	4.59	2.12
07開発技術者	7	7		16	16		2.29	2.29	
08製造技術者	6	2	4	11	11		1.83	5.50	0.00
09建築・土木技術者等	13	11	2	104	104		8.00	9.45	0.00
10情報処理・通信技術者	7	7		6	6		0.86	0.86	
11その他の技術者	3	2	1	7	7		2.33	3.50	0.00
12医師、薬剤師等	0			6	5	1			
13保健師、助産師等	23	14	9	112	98	14	4.87	7.00	1.56
14医療技術者	4	4		23	20	3	5.75	5.00	
15その他の保健医療	4	2	2	6	5	1	1.50	2.50	0.50
16社会福祉の専門的職業	26	14	12	68	60	8	2.62	4.29	0.67
22美術家、デザイナー等	1	1		4	4		4.00	4.00	
05.06.17～21.23.24その他	27	24	3	111	68	43	4.11	2.83	14.33
C事務的職業	423	313	110	224	180	44	0.53	0.58	0.40
25一般事務員	386	280	106	179	145	34	0.46	0.52	0.32
26会計事務員	17	14	3	23	18	5	1.35	1.29	1.67
27生産関連事務員	9	9	0	8	7	1	0.89	0.78	
28営業・販売関連事務員	7	6	1	7	5	2	1.00	0.83	2.00
29外勤事務員	1	1		2	2		2.00	2.00	
30運輸・郵便事務	2	2	0	3	2	1	1.50	1.00	
31事務用機器操作の職業	1	1	0	2	1	1	2.00	1.00	
D販売の職業	111	59	52	212	110	102	1.91	1.86	1.96
32商品販売の職業	99	48	51	165	64	101	1.67	1.33	1.98
33販売類似の職業	1	1		2	2		2.00	2.00	
34営業の職業	11	10	1	45	44	1	4.09	4.40	1.00
Eサービスの職業	185	97	88	448	187	261	2.42	1.93	2.97
35家庭生活支援サービス	3	3		0			0.00	0.00	
36介護サービスの職業	77	45	32	144	74	70	1.87	1.64	2.19
37保健医療サービス	7	4	3	22	19	3	3.14	4.75	1.00
38生活衛生サービス	10	6	4	13	10	3	1.30	1.67	0.75
39飲食物調理の職業	42	15	27	119	32	87	2.83	2.13	3.22
40接客・給仕の職業	31	17	14	121	33	88	3.90	1.94	6.29
41居住施設・ビルの管理	5	4	1	13	10	3	2.60	2.50	3.00
42その他のサービス	10	3	7	16	9	7	1.60	3.00	1.00
F保安の職業	18	17	1	52	47	5	2.89	2.76	5.00
G農林漁業の職業	20	15	5	37	26	11	1.85	1.73	2.20
H生産工程の職業	267	221	46	450	371	79	1.69	1.68	1.72
49生産設備(金属)	5	5		4	4		0.80	0.80	
50生産設備(金属除く)	3	3		15	15		5.00	5.00	
51生産設備(機械)	7	7		26	26		3.71	3.71	
52金属材料製造等	48	42	6	124	113	11	2.58	2.69	1.83
54製品製造・加工処理	79	56	23	139	90	49	1.76	1.61	2.13
57機械組立の職業	85	73	12	46	36	10	0.54	0.49	0.83
60機械整備・修理の職業	15	14	1	58	57	1	3.87	4.07	1.00
61製品検査(金属)	3	3		8	6	2	2.67	2.00	
62製品検査(金属除く)	5	4	1	18	12	6	3.60	3.00	6.00
63機械検査の職業	11	8	3	3	3		0.27	0.38	0.00
64生産関連・生産類似	6	6	0	9	9		1.50	1.50	
I輸送・機械運転の職業	96	90	6	312	303	9	3.25	3.37	1.50
65鉄道運転の職業	0			0					
66自動車運転の職業	60	55	5	156	148	8	2.60	2.69	1.60
67船舶・航空機運転	0			0					
68その他の輸送の職業	3	3		14	14		4.67	4.67	
69定置・建設機械運転	33	32	1	142	141	1	4.30	4.41	1.00
J建設・採掘の職業	131	125	6	574	574		4.38	4.59	0.00
70建設躯体工事の職業	0			75	75				
71建設の職業	9	8	1	82	82		9.11	10.25	0.00
72電気工事の職業	7	7		91	91		13.00	13.00	
73土木の職業	115	110	5	326	326		2.83	2.96	0.00
74採掘の職業	0			0					
K運搬・清掃等の職業	188	98	90	208	99	109	1.11	1.01	1.21
75運搬の職業	33	22	11	53	33	20	1.61	1.50	1.82
76清掃の職業	58	21	37	112	42	70	1.93	2.00	1.89
77包装の職業	3	0	3	2		2	0.67		0.67
78その他の運搬等の職業	94	55	39	41	24	17	0.44	0.44	0.44
分類不能の職業	16	11	5	0			0.00	0.00	0.00

二本松所 職業別(常用計)	27.5月								
	有効求職			有効求人			有効求人倍率		
	計	一般	パート	計	一般	パート	計	一般	パート
職業計	1,446	1,012	434	1,829	1,346	483	1.26	1.33	1.11
A管理的職業	2	2		3	3		1.50	1.50	#DIV/0!
B専門的・技術的職業	117	92	25	270	217	53	2.31	2.36	2.12
07開発技術者	3	2	1	8	8		2.67	4.00	0.00
08製造技術者	23	22	1	3	3		0.13	0.14	0.00
09建築・土木技術者等	11	11		62	62		5.64	5.64	
10情報処理・通信技術者	5	5		3	3		0.60	0.60	
11その他の技術者	0	0		5	5				
12医師、薬剤師等	0			3	2	1			
13保健師、助産師等	18	10	8	70	53	17	3.89	5.30	2.13
14医療技術者	5	3	2	25	16	9	5.00	5.33	4.50
15その他の保健医療	5	5		5	5		1.00	1.00	
16社会福祉の専門的職業	22	15	7	66	43	23	3.00	2.87	3.29
22美術家、デザイナー等	7	6	1	1	1		0.14	0.17	0.00
05.06.17~21.23.24その他	18	13	5	19	16	3	1.06	1.23	0.60
C事務的職業	341	248	93	128	98	30	0.38	0.40	0.32
25一般事務員	293	212	81	75	55	20	0.26	0.26	0.25
26会計事務員	11	8	3	13	10	3	1.18	1.25	1.00
27生産関連事務員	20	14	6	18	15	3	0.90	1.07	0.50
28営業・販売関連事務員	10	10		10	8	2	1.00	0.80	
29外勤事務員	0			1	1				
30運輸・郵便事務	3	3	0	11	9	2	3.67	3.00	
31事務用機器操作の職業	4	1	3	0			0.00	0.00	0.00
D販売の職業	87	64	23	144	75	69	1.66	1.17	3.00
32商品販売の職業	59	37	22	77	20	57	1.31	0.54	2.59
33販売類似の職業	2	1	1	1	1		0.50	1.00	0.00
34営業の職業	26	26		66	54	12	2.54	2.08	
Eサービスの職業	175	105	70	330	143	187	1.89	1.36	2.67
35家庭生活支援サービス	1	1		0			0.00	0.00	
36介護サービスの職業	64	44	20	123	77	46	1.92	1.75	2.30
37保健医療サービス	12	10	2	21	14	7	1.75	1.40	3.50
38生活衛生サービス	8	5	3	4	2	2	0.50	0.40	0.67
39飲食物調理の職業	38	19	19	50	21	29	1.32	1.11	1.53
40接客・給仕の職業	34	17	17	90	18	72	2.65	1.06	4.24
41居住施設・ビルの管理	3	3		1	1		0.33	0.33	
42その他のサービス	15	6	9	41	10	31	2.73	1.67	3.44
F保安の職業	17	11	6	46	33	13	2.71	3.00	2.17
G農林漁業の職業	9	5	4	13	12	1	1.44	2.40	0.25
H生産工程の職業	245	194	51	310	238	72	1.27	1.23	1.41
49生産設備(金属)	17	13	4	0			0.00	0.00	0.00
50生産設備(金属除く)	4	4		6	4	2	1.50	1.00	
51生産設備(機械)	6	6		6	6		1.00	1.00	
52金属材料製造等	26	23	3	60	54	6	2.31	2.35	2.00
54製品製造・加工処理	67	54	13	151	97	54	2.25	1.80	4.15
57機械組立の職業	86	67	19	36	30	6	0.42	0.45	0.32
60機械整備・修理の職業	11	8	3	13	13		1.18	1.63	0.00
61製品検査(金属)	2		2	2	2		1.00		0.00
62製品検査(金属除く)	4	2	2	21	17	4	5.25	8.50	2.00
63機械検査の職業	8	6	2	2	2		0.25	0.33	0.00
64生産関連・生産類似	14	11	3	13	13		0.93	1.18	0.00
I輸送・機械運転の職業	72	65	7	205	193	12	2.85	2.97	1.71
65鉄道運転の職業	0			0					
66自動車運転の職業	43	39	4	160	150	10	3.72	3.85	2.50
67船舶・航空機運転	0	0		0					
68その他の輸送の職業	13	11	2	5	4	1	0.38	0.36	0.50
69定置・建設機械運転	16	15	1	40	39	1	2.50	2.60	1.00
J建設・採掘の職業	74	69	5	252	252		3.41	3.65	0.00
70建設躯体工事の職業	3	3		66	66		22.00	22.00	
71建設の職業	12	10	2	26	26		2.17	2.60	0.00
72電気工事の職業	4	4		35	35		8.75	8.75	
73土木の職業	55	52	3	125	125		2.27	2.40	0.00
74採掘の職業	0	0		0					
K運搬・清掃等の職業	189	91	98	128	82	46	0.68	0.90	0.47
75運搬の職業	61	40	21	70	58	12	1.15	1.45	0.57
76清掃の職業	37	14	23	27	11	16	0.73	0.79	0.70
77包装の職業	5	0	5	1		1	0.20		0.20
78その他の運搬等の職業	86	37	49	30	13	17	0.35	0.35	0.35
分類不能の職業	118	66	52	0			0.00	0.00	0.00