



平成27年 5月29日公表

平成27年 4月分

## 公共職業安定所業務取扱月報

福島労働局職業安定部

## 目 次

- 1. 概況
- 2. グラフでみる労働市場
- 3. 新規求人・新規求職の対前年同月増減率の推移
- 4. 雇用保険 受給資格決定件数・受給者実人員の推移
- 5. 一般職業紹介状況
- 6. 雇用保険業務概況
- 7. 職業別有効求職・有効求人バランスシート

本月報から抜粋して利用する場合には「公共職業安定所業務取扱月報から抜粋(または作成)」とご記入願います。

また、本月報に対するお問い合わせは福島労働局職業安定部(職業安定課地方労働市場情報官:電話024-529-5338)まで願います。

# 1. 概 況 (学卒を除きパートを含む)

4月の新規求人数は、前年同月比で ▲6.1%の減少となった。

新規求職申込件数は、前年同月比で ▲7.9%の減少となった。

新規求人倍率(季節調整値)は、1.96倍と前月を▲0.08ポイント下回り

前年同月(原数値)は0.03ポイント上回った。

また、有効求人倍率(季節調整値)は1.43倍と前月を0.01ポイント上回り

前年同月(原数値)も0.04ポイント上回った。

## ■ 求 人

新規求人数は15,809人で前年同月比▲6.1%(▲1,022人)の減少となった。

《対前年同月増減数順》

増加した主な産業と対前年同月増加率・増加数		減少した主な産業と対前年同月減少率・減少数	
サービス業	3.7%	100	運輸業、郵便業 ▲26.1% ▲297
医療、福祉	3.5%	92	宿泊業、飲食サービス業 ▲20.5% ▲239
教育、学習支援業	31.5%	52	卸売、小売業 ▲9.5% ▲225
複合サービス事業	7.1%	10	製造業 ▲8.3% ▲154

(規模別)

規 模	前年同月比	規 模	前年同月比
29人以下	▲5.0%	300人～499人	▲4.9%
30人～99人	▲9.3%	500人～999人	26.9%
100～299人	▲12.3%	1,000人以上	▲22.4%

新規求人のうち、一般は11,254人で前年同月▲6.1%(▲728人)の減少となり

パートタイムは4,555人で前年同月比▲6.1%(▲294人)の減少となった。

月間有効求人数は42,839人で前年同月比▲1.5%(▲660人)の減少となった。

## ■ 求 職

新規求職申込件数は、10,683件で前年同月比▲7.9%(▲914件)の減少となった。

このうち45歳以上の者の割合は、43.3%(前年同月差2.1ポイント上昇)、雇用保険の一般受給資格決定者の割合は、30.0%(同3.6ポイント上昇)となった。

月間有効求職者数は33,002人で前年同月比▲4.1%(▲1,422人)減少となった。

このうち、45歳以上の者の割合は、43.7%(前年同月1.6ポイント上昇)、雇用保険の受給者実人員の割合は、17.5%(同▲1.9ポイント低下)を占めている。

## ■ 就 職

就職件数は4,070件で前年同月比▲10.0%(▲452件)減少となった。

このうち、45歳以上の者の割合は、37.9%(前年同月差1.9ポイント上昇)となった。

## ■ 求 人 倍 率

(原数値)

項 目	当 月	前 月	前年同月	対前月差 (ポイント)	対前年同月差 (ポイント)
新規求人倍率 (倍)	1.48	1.77	1.45	▲0.29	0.03
有効求人倍率 (倍)	1.30	1.43	1.26	▲0.13	0.04

(季節調整値)

項 目	当 月	前 月	前年同月	対前月差 (ポイント)	対前年同月差 (ポイント)
新規求人倍率 (倍)	1.96	2.04	1.85	▲0.08	0.11
有効求人倍率 (倍)	1.43	1.42	1.38	0.01	0.05

※求人倍率(季節調整値):平成26年12月以前は遡及改訂数値。

## 主要項目別推移 (各年4月分)

項 目	23年4月	24年4月	25年4月	26年4月	27年4月	23年度比
新規求人数 (人)	10,897	14,253	15,844	16,831	15,809	45.1%
月間有効求人数 (人)	22,728	36,552	41,205	43,499	42,839	88.5%
新規求職申込件数(件)	19,683	12,172	11,901	11,597	10,683	▲45.7%
月間有効求職者数(人)	51,918	45,630	37,739	34,424	33,002	▲36.4%
就職件数 (件)	3,445	4,703	4,845	4,522	4,070	18.1%

## 2. グラフでみる労働市場 (学卒を除きパートを含む)

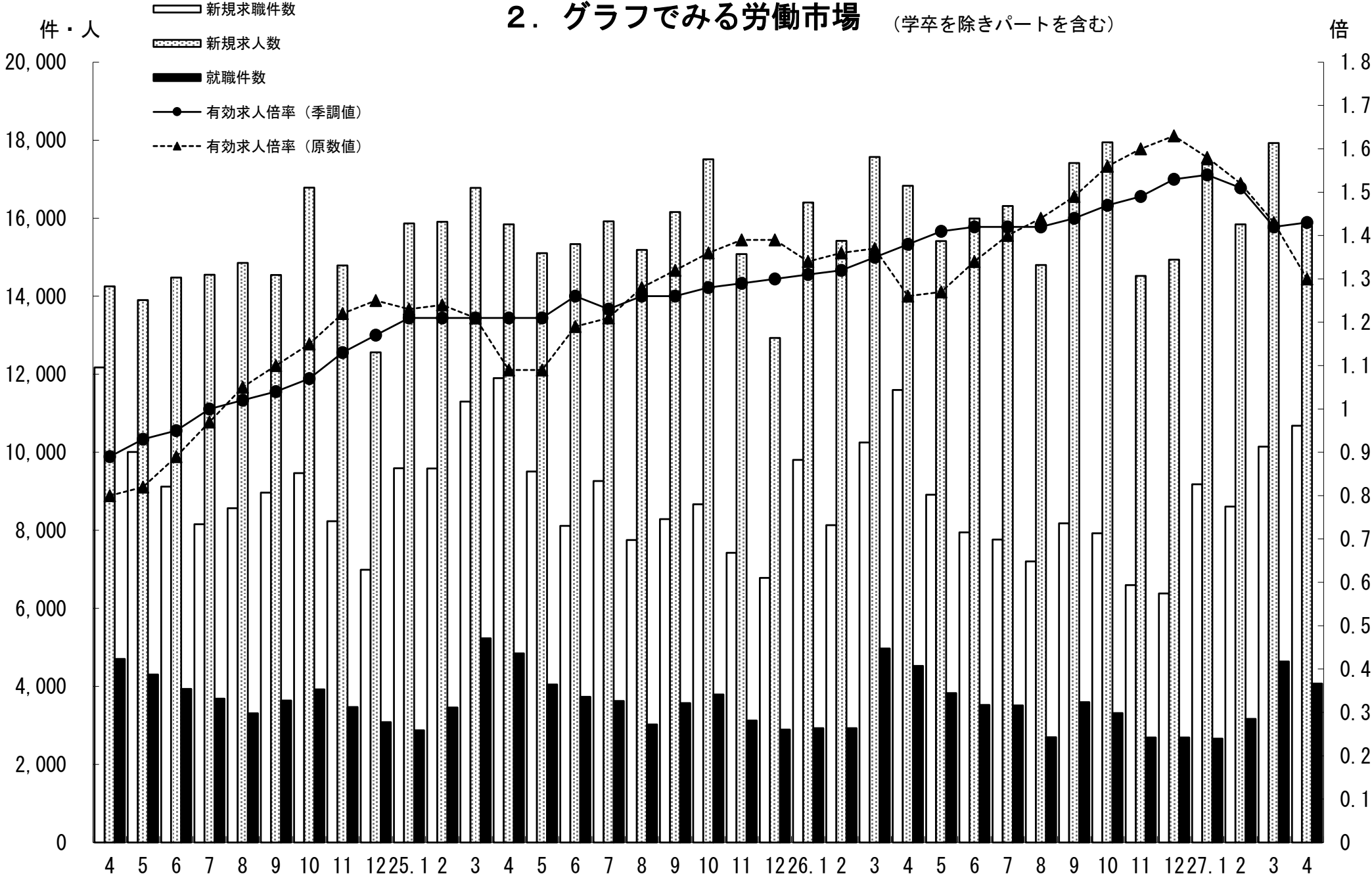

### 3. 新規求人・新規求職の対前年同月増減率の推移 (学卒を除きパートを含む)

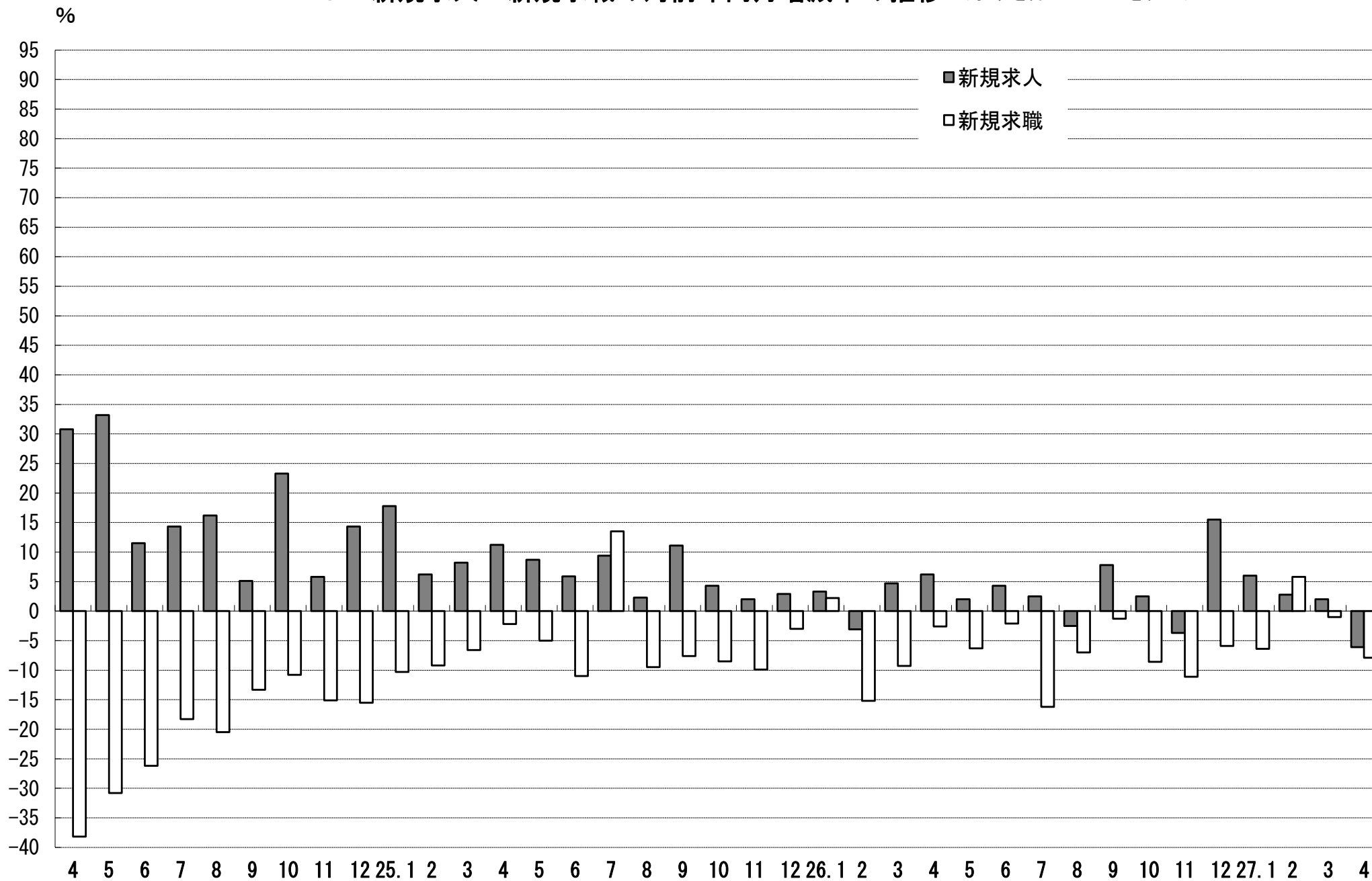

#### 4. 雇用保険 受給資格決定件数・受給者実人員の推移

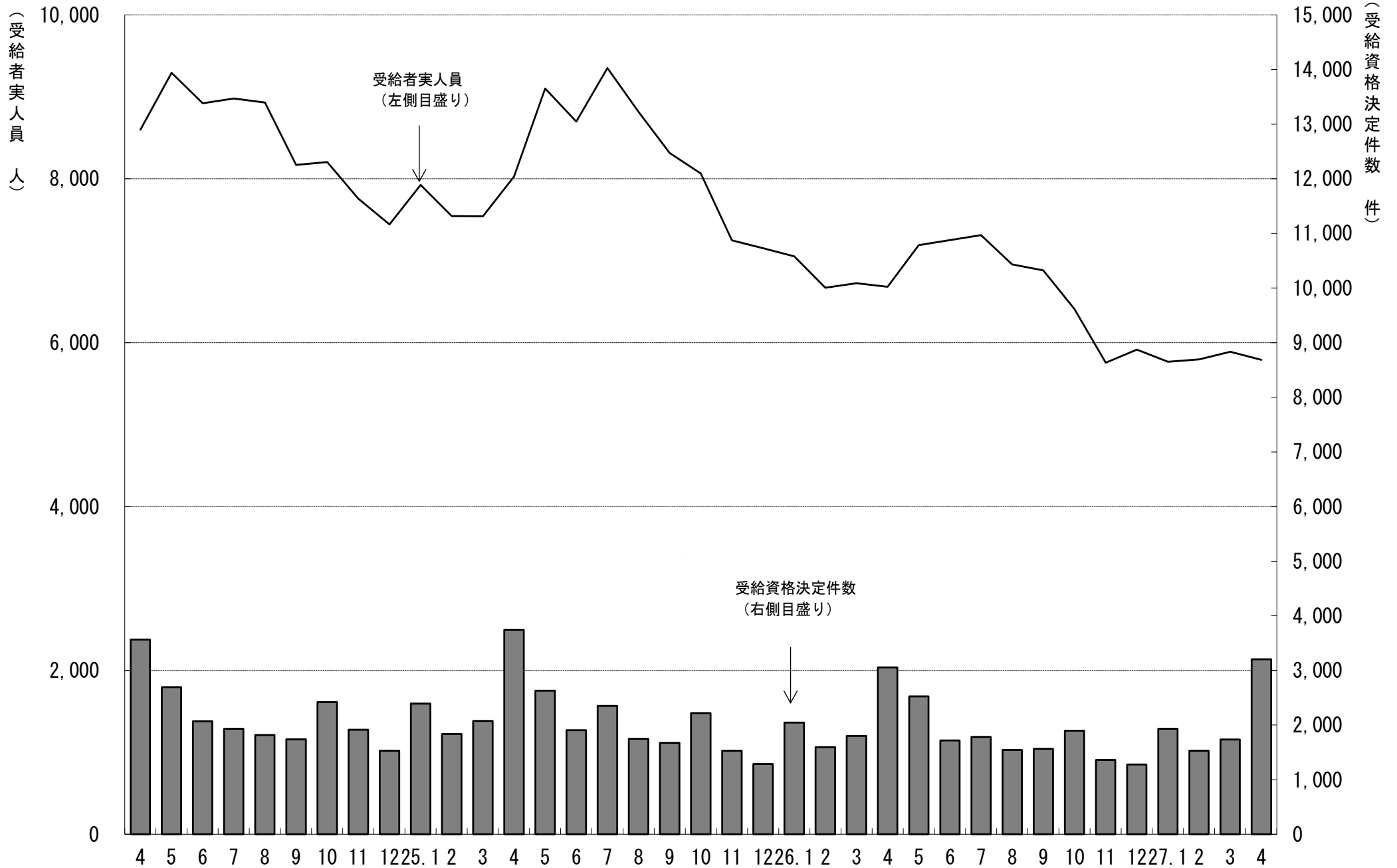

# 5. 一般職業紹介状況

(学卒を除きパートを含む)

平成27年4月分

項目別	安定所別	前年同月 (26年4月)	前月 (27年3月)	本月 (27年4月)	中通り計						会津計 会津若松	浜通り計				
					県北計			県中・県南				平	相双			
					福島	二本松		郡山	白河	須賀川						
求	新規求職申込件数(件)	11,597	10,144	10,683	2,057	483	2,540	2,372	707	792	3,871	6,411	1,623	2,078	571	2,649
	うち 常用	11,471	10,034	10,578	2,043	482	2,525	2,366	702	792	3,860	6,385	1,550	2,072	571	2,643
	うち 中高年齢者	4,780	4,142	4,626	796	216	1,012	988	307	374	1,669	2,681	762	898	285	1,183
	雇用保険受給資格決定件数	3,058	1,735	3,205	568	155	723	648	218	335	1,201	1,924	498	607	176	783
職	月間有効求職者数(人)	34,424	31,824	33,002	6,581	1,506	8,087	7,852	2,207	2,454	12,513	20,600	4,799	5,962	1,641	7,603
	うち 常用	34,239	31,585	32,823	6,550	1,501	8,051	7,821	2,198	2,454	12,473	20,524	4,722	5,939	1,638	7,577
	うち 中高年齢者	14,504	13,540	14,407	2,630	680	3,310	3,443	948	1,106	5,497	8,807	2,210	2,560	830	3,390
	雇用保険受給者実人員	6,683	5,889	5,791	1,073	333	1,406	1,308	355	415	2,078	3,484	917	1,073	315	1,388
求 人	新規求人数(人)	16,831	17,925	15,809	3,018	718	3,736	3,793	773	871	5,437	9,173	1,879	3,548	1,209	4,757
	うち 常用	15,095	16,050	14,197	2,711	652	3,363	3,511	642	717	4,870	8,233	1,775	3,056	1,133	4,189
	月間有効求人数	43,499	45,645	42,839	7,944	2,203	10,147	10,480	2,233	2,230	14,943	25,090	5,206	9,136	3,407	12,543
就 職	うち 常用	39,097	41,062	39,040	7,178	1,991	9,169	9,761	1,952	1,980	13,693	22,862	4,961	8,034	3,183	11,217
	就職件数(件)	4,522	4,637	4,070	829	187	1,016	734	300	335	1,369	2,385	663	762	260	1,022
	うち 常用	4,053	4,183	3,722	762	171	933	670	269	303	1,242	2,175	625	699	223	922
	うち 中高年齢者	1,627	1,810	1,544	308	75	383	231	108	126	465	848	256	327	113	440
	うち (保)受給者	749	756	700	129	51	180	150	28	54	232	412	112	140	36	176
うち他県への就職件数	342	365	338	75	14	89	64	22	22	108	197	42	57	42	99	
充 足	充足数(人)	4,530	4,604	3,981	845	181	1,026	772	275	273	1,320	2,346	619	716	300	1,016
	うち 常用	4,061	4,176	3,635	775	165	940	704	239	248	1,191	2,131	588	651	265	916
	うち他県からの充足数	352	311	257	42	11	53	51	13	7	71	124	20	73	40	113
比 率	新規求人倍率(倍)	1.85	2.04	1.96	1.47	1.49	1.47	1.60	1.09	1.10	1.40	1.43	1.16	1.71	2.12	1.80
	有効求人倍率(倍)	1.38	1.42	1.43	1.21	1.46	1.25	1.33	1.01	0.91	1.19	1.22	1.08	1.53	2.08	1.65
	就職率(%)	39.0	45.7	38.1	40.3	38.7	40.0	30.9	42.4	42.3	35.4	37.2	40.9	36.7	45.5	38.6
	うち中高年齢者の就職率	34.0	43.7	33.4	38.7	34.7	37.8	23.4	35.2	33.7	27.9	31.6	33.6	36.4	39.6	37.2
充足率(%)	26.9	25.7	25.2	28.0	25.2	27.5	20.4	35.6	31.3	24.3	25.6	32.9	20.2	24.8	21.4	

※県の有効求人倍率及び新規求人倍率は季節調整値、公共職業安定所の有効求人倍率及び新規求人倍率は原数値。

※就職率は新規求職者数ベース、充足率は新規求人数ベース

※雇用保険受給資格決定件数及び雇用保険受給者実人員の本月、前月、前年同月の合計欄には、運輸支局取扱分を含む。

## 6. 雇用保険業務概況

平成27年4月分

安定所別		24年度計	25年度計	26年度計	前年同月 (26年4月)	前月 (27年3月)	本月 (27年4月)	福 島	平	会津若松	郡 山	白 河	須賀川	二本松	相 双	運輸支局
項目別	安定所別															
適 用	新規適用事業所数	1,749	1,798	1,626	216	106	235	43	43	28	64	18	11	9	19	0
	廃止事業所数	1,030	1,094	1,059	112	67	123	24	25	13	30	7	6	5	13	0
	月末事業所数	31,916	32,633	32,983	32,737	33,228	33,346	6,162	6,249	5,211	6,889	2,222	2,092	1,432	3,089	0
	資格取得者数	113,289	114,789	118,161	19,013	8,577	19,690	2,423	3,712	3,115	5,484	1,535	979	955	1,487	0
	資格喪失者数	101,626	100,845	103,534	16,264	8,879	17,232	3,514	2,755	2,409	4,724	1,095	850	626	1,259	0
	月末被保険者数	519,702	532,134	545,114	534,571	549,191	551,758	110,615	92,015	70,166	148,839	39,697	31,407	23,783	35,236	0
	離職票交付枚数	60,147	59,179	58,159	10,161	4,900	10,600	2,332	1,665	1,565	2,685	698	507	470	678	0
	うち高齢	1,814	2,122	2,649	568	215	709	211	108	79	156	47	25	30	53	0
	うち特例	1,677	1,628	1,648	104	48	88	4	10	46	6	0	1	19	2	0
	うち短時間	0	0	0	0	0	0	0	0	0	0	0	0	0	0	0
給 一 般	受給資格決定件数	25,991	24,533	21,925	3,058	1,735	3,205	568	607	498	648	218	335	155	176	0
	初回受給者数	21,458	20,653	17,910	1,757	1,266	1,663	296	338	290	309	106	139	96	89	0
	受給者実人員	8,275	7,935	6,484	6,683	5,889	5,791	1,073	1,073	917	1,308	355	415	333	315	2
	給付延日数	2,444,743	2,379,667	1,946,227	172,699	152,639	147,337	28,288	26,917	21,858	34,359	9,138	10,335	8,741	7,640	61
	支給終了者数	16,508	15,136	13,475	1,048	1,125	975	177	199	144	233	62	65	49	46	0
	支給金額(千円)	11,321,283	11,155,166	9,030,386	812,047	713,404	681,537	130,754	125,059	99,639	158,101	42,867	47,671	39,187	37,897	363
	給付制限件数	10,417	10,784	10,377	1,004	825	1,024	185	265	164	155	52	85	51	67	0
特 付 例	受給資格決定件数	1,760	1,673	1,654	112	65	104	4	4	81	2	5	2	6	0	0
	受給者数	1,759	1,710	1,640	85	91	82	0	0	79	0	1	1	1	0	0
	支給金額(千円)	315,805	306,566	296,548	16,726	17,697	15,261	0	0	14,716	0	191	174	180	0	0
	給付制限件数	5	3	0	0	0	1	0	0	1	0	0	0	0	0	0

※ 支給金額は千円未満四捨五入のため、県計とは一致しないことがある。

※ 年度計の適用事業所数、被保険者数は各年度3月末日現在の数



福島労働局 職業別(常用計)	27. 4月								
	有効求職			有効求人			有効求人倍率		
	計	一般	パート	計	一般	パート	計	一般	パート
職業計	32,823	24,099	8,724	39,040	27,765	11,275	1.19	1.15	1.29
A管理的職業	111	101	10	81	77	4	0.73	0.76	0.40
B専門的・技術的職業	3589	2,809	780	6,533	5,124	1,409	1.82	1.82	1.81
07開発技術者	158	145	13	330	329	1	2.09	2.27	0.08
08製造技術者	411	362	49	167	164	3	0.41	0.45	0.06
09建築・土木技術者等	223	202	21	893	888	5	4.00	4.40	0.24
10情報処理・通信技術者	204	193	11	254	245	9	1.25	1.27	0.82
11その他の技術者	34	30	4	45	43	2	1.32	1.43	0.50
12医師、薬剤師等	29	17	12	572	312	260	19.72	18.35	21.67
13保健師、助産師等	618	389	229	1,490	1,083	407	2.41	2.78	1.78
14医療技術者	131	102	29	470	362	108	3.59	3.55	3.72
15その他の保健医療	211	181	30	197	164	33	0.93	0.91	1.10
16社会福祉の専門的職業	713	483	230	1,244	939	305	1.74	1.94	1.33
22美術家、デザイナー等	210	188	22	95	69	26	0.45	0.37	1.18
05.06.17～21.23.24その他	647	517	130	776	526	250	1.20	1.02	1.92
C事務的職業	9435	7,003	2,432	3,795	2,686	1,109	0.40	0.38	0.46
25一般事務員	8379	6,142	2,237	2,704	1,891	813	0.32	0.31	0.36
26会計事務員	306	242	64	305	212	93	1.00	0.88	1.45
27生産関連事務員	279	240	39	317	208	109	1.14	0.87	2.79
28営業・販売関連事務員	317	276	41	314	265	49	0.99	0.96	1.20
29外勤事務員	19	10	9	25	10	15	1.32	1.00	1.67
30運輸・郵便事務	26	23	3	88	72	16	3.38	3.13	5.33
31事務用機器操作の職業	109	70	39	42	28	14	0.39	0.40	0.36
D販売の職業	2645	1,873	772	3,852	2,261	1,591	1.46	1.21	2.06
32商品販売の職業	1821	1,095	726	2,572	1,027	1,545	1.41	0.94	2.13
33販売類似の職業	64	51	13	69	65	4	1.08	1.27	0.31
34営業の職業	760	727	33	1,211	1,169	42	1.59	1.61	1.27
Eサービスの職業	3713	2,340	1,373	8,199	4,345	3,854	2.21	1.86	2.81
35家庭生活支援サービス	21	11	10	40	8	32	1.90	0.73	3.20
36介護サービスの職業	1205	842	363	2,881	1,936	945	2.39	2.30	2.60
37保健医療サービス	235	151	84	446	346	100	1.90	2.29	1.19
38生活衛生サービス	211	149	62	436	293	143	2.07	1.97	2.31
39飲食物調理の職業	851	428	423	1,564	657	907	1.84	1.54	2.14
40接客・給仕の職業	779	498	281	2,251	820	1,431	2.89	1.65	5.09
41居住施設・ビルの管理	107	78	29	107	60	47	1.00	0.77	1.62
42その他のサービス	304	183	121	474	225	249	1.56	1.23	2.06
F保安の職業	245	197	48	1,772	1,407	365	7.23	7.14	7.60
G農林漁業の職業	295	231	64	392	320	72	1.33	1.39	1.13
H生産工程の職業	5086	4,216	870	4,752	3,815	937	0.93	0.90	1.08
49生産設備(金属)	62	53	9	20	18	2	0.32	0.34	0.22
50生産設備(金属除く)	103	95	8	52	48	4	0.50	0.51	0.50
51生産設備(機械)	117	103	14	65	65		0.56	0.63	0.00
52金属材料製造等	638	601	37	995	941	54	1.56	1.57	1.46
54製品製造・加工処理	1515	1,172	343	1,839	1,269	570	1.21	1.08	1.66
57機械組立の職業	1761	1,461	300	678	539	139	0.39	0.37	0.46
60機械整備・修理の職業	267	250	17	450	429	21	1.69	1.72	1.24
61製品検査(金属)	96	80	16	91	63	28	0.95	0.79	1.75
62製品検査(金属除く)	122	86	36	193	148	45	1.58	1.72	1.25
63機械検査の職業	178	128	50	139	79	60	0.78	0.62	1.20
64生産関連・生産類似	227	187	40	230	216	14	1.01	1.16	0.35
I輸送・機械運転の職業	1303	1,163	140	2,515	2,261	254	1.93	1.94	1.81
65鉄道運転の職業	1	1		0			0.00	0.00	
66自動車運転の職業	880	764	116	1,964	1,738	226	2.23	2.27	1.95
67船舶・航空機運転	0	0		0					
68その他の輸送の職業	140	130	10	89	82	7	0.64	0.63	0.70
69定置・建設機械運転	282	268	14	462	441	21	1.64	1.65	1.50
J建設・採掘の職業	1222	1,160	62	4,114	4,089	25	3.37	3.53	0.40
70建設躯体工事の職業	40	39	1	508	508		12.70	13.03	0.00
71建設の職業	189	171	18	674	671	3	3.57	3.92	0.17
72電気工事の職業	141	138	3	434	434		3.08	3.14	0.00
73土木の職業	851	812	39	2,493	2,471	22	2.93	3.04	0.56
74採掘の職業	1	0	1	5	5		5.00		0.00
K運搬・清掃等の職業	4452	2,550	1,902	3,035	1,380	1,655	0.68	0.54	0.87
75運搬の職業	1035	845	190	1,029	715	314	0.99	0.85	1.65
76清掃の職業	839	344	495	1,211	331	880	1.44	0.96	1.78
77包装の職業	66	21	45	110	53	57	1.67	2.52	1.27
78その他の運搬等の職業	2512	1,340	1,172	685	281	404	0.27	0.21	0.34
分類不能の職業	727	456	271	0			0.00	0.00	0.00

福島所 職業別(常用計)	27. 4月								
	有効求職			有効求人			有効求人倍率		
	計	一般	パート	計	一般	パート	計	一般	パート
職業計	6,550	4,892	1,658	7,178	5,142	2,036	1.10	1.05	1.23
A管理的職業	34	30	4	14	14	0	0.41	0.47	0.00
B専門的・技術的職業	800	617	183	1,178	933	245	1.47	1.51	1.34
07開発技術者	34	30	4	41	41	0	1.21	1.37	0.00
08製造技術者	60	53	7	16	14	2	0.27	0.26	0.29
09建築・土木技術者等	49	45	4	190	187	3	3.88	4.16	0.75
10情報処理・通信技術者	44	42	2	34	33	1	0.77	0.79	0.50
11その他の技術者	6	6	0	14	13	1	2.33	2.17	
12医師、薬剤師等	11	7	4	24	20	4	2.18	2.86	1.00
13保健師、助産師等	133	72	61	296	212	84	2.23	2.94	1.38
14医療技術者	29	24	5	109	86	23	3.76	3.58	4.60
15その他の保健医療	42	39	3	17	13	4	0.40	0.33	1.33
16社会福祉の専門的職業	186	131	55	203	150	53	1.09	1.15	0.96
22美術家、デザイナー等	58	52	6	10	9	1	0.17	0.17	0.17
05.06.17～21.23.24その他	148	116	32	224	155	69	1.51	1.34	2.16
C事務的職業	2251	1,708	543	960	684	276	0.43	0.40	0.51
25一般事務員	2040	1,543	497	725	533	192	0.36	0.35	0.39
26会計事務員	76	59	17	85	34	51	1.12	0.58	3.00
27生産関連事務員	45	39	6	34	20	14	0.76	0.51	2.33
28営業・販売関連事務員	51	45	6	88	74	14	1.73	1.64	2.33
29外勤事務員	5	0	5	4	4	0	0.80		0.00
30運輸・郵便事務	1	1	0	13	11	2	13.00	11.00	
31事務用機器操作の職業	33	21	12	11	8	3	0.33	0.38	0.25
D販売の職業	545	396	149	605	382	223	1.11	0.96	1.50
32商品販売の職業	363	229	134	385	171	214	1.06	0.75	1.60
33販売類似的職業	27	18	9	14	10	4	0.52	0.56	0.44
34営業の職業	155	149	6	206	201	5	1.33	1.35	0.83
Eサービスの職業	706	455	251	1,600	881	719	2.27	1.94	2.86
35家庭生活支援サービス	3	1	2	24	4	20	8.00	4.00	10.00
36介護サービスの職業	226	171	55	533	361	172	2.36	2.11	3.13
37保健医療サービス	57	30	27	97	66	31	1.70	2.20	1.15
38生活衛生サービス	43	31	12	82	58	24	1.91	1.87	2.00
39飲食物調理の職業	164	82	82	303	169	134	1.85	2.06	1.63
40接客・給仕の職業	135	91	44	411	158	253	3.04	1.74	5.75
41居住施設・ビルの管理	17	9	8	39	22	17	2.29	2.44	2.13
42その他のサービス	61	40	21	111	43	68	1.82	1.08	3.24
F保安の職業	45	36	9	496	432	64	11.02	12.00	7.11
G農林漁業の職業	44	33	11	45	29	16	1.02	0.88	1.45
H生産工程の職業	787	654	133	673	528	145	0.86	0.81	1.09
49生産設備(金属)	14	14	0	1	1	0	0.07	0.07	
50生産設備(金属除く)	19	16	3	12	12	0	0.63	0.75	0.00
51生産設備(機械)	18	16	2	1	1	0	0.06	0.06	0.00
52金属材料製造等	109	102	7	101	100	1	0.93	0.98	0.14
54製品製造・加工処理	229	163	66	338	227	111	1.48	1.39	1.68
57機械組立の職業	285	246	39	72	57	15	0.25	0.23	0.38
60機械整備・修理の職業	32	31	1	80	79	1	2.50	2.55	1.00
61製品検査(金属)	5	5	0	2	2	0	0.40	0.40	
62製品検査(金属除く)	16	12	4	20	16	4	1.25	1.33	1.00
63機械検査の職業	19	15	4	16	5	11	0.84	0.33	2.75
64生産関連・生産類似	41	34	7	30	28	2	0.73	0.82	0.29
I輸送・機械運転の職業	241	211	30	449	420	29	1.86	1.99	0.97
65鉄道運転の職業	0	0	0	0	0	0			
66自動車運転の職業	161	136	25	405	378	27	2.52	2.78	1.08
67船舶・航空機運転	0	0	0	0	0	0			
68その他の輸送の職業	29	27	2	7	7	0	0.24	0.26	0.00
69定置・建設機械運転	51	48	3	37	35	2	0.73	0.73	0.67
J建設・採掘の職業	225	216	9	674	664	10	3.00	3.07	1.11
70建設躯体工事の職業	7	7	0	82	82	0	11.71	11.71	
71建設の職業	36	33	3	99	99	0	2.75	3.00	0.00
72電気工事の職業	30	29	1	71	71	0	2.37	2.45	0.00
73土木の職業	152	147	5	422	412	10	2.78	2.80	2.00
74採掘の職業	0	0	0	0	0	0			
K運搬・清掃等の職業	695	416	279	484	175	309	0.70	0.42	1.11
75運搬の職業	155	136	19	145	102	43	0.94	0.75	2.26
76清掃の職業	109	53	56	222	35	187	2.04	0.66	3.34
77包装の職業	14	6	8	23	7	16	1.64	1.17	2.00
78その他の運搬等の職業	417	221	196	94	31	63	0.23	0.14	0.32
分類不能の職業	177	120	57	0	0	0	0.00	0.00	0.00

平所 職業別(常用計)	27. 4月								
	有効求職			有効求人			有効求人倍率		
	計	一般	パート	計	一般	パート	計	一般	パート
職業計	5,939	4,204	1,735	8,034	5,751	2,283	1.35	1.37	1.32
A管理的職業	14	13	1	25	24	1	1.79	1.85	1.00
B専門的・技術的職業	678	503	175	1,378	1,088	290	2.03	2.16	1.66
07開発技術者	33	31	2	58	58		1.76	1.87	0.00
08製造技術者	79	72	7	39	38	1	0.49	0.53	0.14
09建築・土木技術者等	47	38	9	130	129	1	2.77	3.39	0.11
10情報処理・通信技術者	32	27	5	75	71	4	2.34	2.63	0.80
11その他の技術者	9	7	2	4	3	1	0.44	0.43	0.50
12医師、薬剤師等	5	4	1	54	35	19	10.80	8.75	19.00
13保健師、助産師等	142	85	57	394	277	117	2.77	3.26	2.05
14医療技術者	19	16	3	120	90	30	6.32	5.63	10.00
15その他の保健医療	42	32	10	78	65	13	1.86	2.03	1.30
16社会福祉の専門的職業	125	74	51	273	203	70	2.18	2.74	1.37
22美術家、デザイナー等	30	27	3	23	15	8	0.77	0.56	2.67
05.06.17～21.23.24その他	115	90	25	130	104	26	1.13	1.16	1.04
C事務的職業	1614	1,158	456	725	495	230	0.45	0.43	0.50
25一般事務員	1439	1,016	423	488	316	172	0.34	0.31	0.41
26会計事務員	45	35	10	56	42	14	1.24	1.20	1.40
27生産関連事務員	45	37	8	62	31	31	1.38	0.84	3.88
28営業・販売関連事務員	62	53	9	89	82	7	1.44	1.55	0.78
29外勤事務員	3	1	2	4	2	2	1.33	2.00	1.00
30運輸・郵便事務	4	4	0	17	16	1	4.25	4.00	
31事務用機器操作の職業	16	12	4	9	6	3	0.56	0.50	0.75
D販売の職業	442	297	145	706	436	270	1.60	1.47	1.86
32商品販売の職業	307	171	136	449	183	266	1.46	1.07	1.96
33販売類似的職業	12	9	3	15	15		1.25	1.67	0.00
34営業の職業	123	117	6	242	238	4	1.97	2.03	0.67
Eサービスの職業	695	412	283	1,770	864	906	2.55	2.10	3.20
35家庭生活支援サービス	5	1	4	8	3	5	1.60	3.00	1.25
36介護サービスの職業	199	131	68	743	453	290	3.73	3.46	4.26
37保健医療サービス	57	35	22	145	103	42	2.54	2.94	1.91
38生活衛生サービス	36	24	12	114	62	52	3.17	2.58	4.33
39飲食物調理の職業	168	84	84	308	100	208	1.83	1.19	2.48
40接客・給仕の職業	155	92	63	369	106	263	2.38	1.15	4.17
41居住施設・ビルの管理	19	14	5	10	7	3	0.53	0.50	0.60
42その他のサービス	56	31	25	73	30	43	1.30	0.97	1.72
F保安の職業	44	35	9	241	200	41	5.48	5.71	4.56
G農林漁業の職業	55	37	18	51	44	7	0.93	1.19	0.39
H生産工程の職業	853	706	147	1,029	890	139	1.21	1.26	0.95
49生産設備(金属)	10	10		2	2		0.20	0.20	
50生産設備(金属除く)	33	32	1	7	7		0.21	0.22	0.00
51生産設備(機械)	13	10	3	1	1		0.08	0.10	0.00
52金属材料製造等	119	114	5	275	262	13	2.31	2.30	2.60
54製品製造・加工処理	269	209	60	369	267	102	1.37	1.28	1.70
57機械組立の職業	250	202	48	133	117	16	0.53	0.58	0.33
60機械整備・修理の職業	47	45	2	75	75		1.60	1.67	0.00
61製品検査(金属)	19	18	1	31	30	1	1.63	1.67	1.00
62製品検査(金属除く)	20	15	5	30	28	2	1.50	1.87	0.40
63機械検査の職業	43	26	17	42	39	3	0.98	1.50	0.18
64生産関連・生産類似	30	25	5	64	62	2	2.13	2.48	0.40
I輸送・機械運転の職業	298	259	39	485	419	66	1.63	1.62	1.69
65鉄道運転の職業	0			0					
66自動車運転の職業	203	172	31	352	293	59	1.73	1.70	1.90
67船舶・航空機運転	0			0					
68その他の輸送の職業	49	45	4	32	30	2	0.65	0.67	0.50
69定置・建設機械運転	46	42	4	101	96	5	2.20	2.29	1.25
J建設・採掘の職業	237	222	15	972	967	5	4.10	4.36	0.33
70建設躯体工事の職業	8	8		164	164		20.50	20.50	
71建設の職業	31	27	4	161	159	2	5.19	5.89	0.50
72電気工事の職業	43	41	2	95	95		2.21	2.32	0.00
73土木の職業	155	146	9	552	549	3	3.56	3.76	0.33
74採掘の職業	0			0					
K運搬・清掃等の職業	845	466	379	652	324	328	0.77	0.70	0.87
75運搬の職業	166	136	30	193	137	56	1.16	1.01	1.87
76清掃の職業	184	75	109	267	94	173	1.45	1.25	1.59
77包装の職業	13	3	10	27	18	9	2.08	6.00	0.90
78その他の運搬等の職業	482	252	230	165	75	90	0.34	0.30	0.39
分類不能の職業	164	96	68	0			0.00	0.00	0.00

会津若松所 職業別(常用計)	27. 4月								
	有効求職			有効求人			有効求人倍率		
	計	一般	パート	計	一般	パート	計	一般	パート
職業計	4,722	3,474	1,248	4,961	3,221	1,740	1.05	0.93	1.39
A管理的職業	18	17	1	7	6	1	0.39	0.35	1.00
B専門的・技術的職業	464	372	92	639	516	123	1.38	1.39	1.34
07開発技術者	24	24		15	15		0.63	0.63	
08製造技術者	45	39	6	18	18		0.40	0.46	0.00
09建築・土木技術者等	23	21	2	93	93		4.04	4.43	0.00
10情報処理・通信技術者	35	34	1	24	24		0.69	0.71	0.00
11その他の技術者	6	6		4	4		0.67	0.67	
12医師、薬剤師等	4	1	3	9	5	4	2.25	5.00	1.33
13保健師、助産師等	113	74	39	162	129	33	1.43	1.74	0.85
14医療技術者	15	14	1	49	38	11	3.27	2.71	11.00
15その他の保健医療	24	23	1	12	12		0.50	0.52	0.00
16社会福祉の専門的職業	72	53	19	188	139	49	2.61	2.62	2.58
22美術家、デザイナー等	20	17	3	13	13		0.65	0.76	0.00
05.06.17～21.23.24その他	83	66	17	52	26	26	0.63	0.39	1.53
C事務的職業	1266	957	309	408	306	102	0.32	0.32	0.33
25一般事務員	1135	861	274	287	218	69	0.25	0.25	0.25
26会計事務員	49	31	18	30	25	5	0.61	0.81	0.28
27生産関連事務員	25	19	6	44	25	19	1.76	1.32	3.17
28営業・販売関連事務員	39	37	2	23	18	5	0.59	0.49	2.50
29外勤事務員	1	1		1	1		1.00	1.00	
30運輸・郵便事務	3	2	1	13	10	3	4.33	5.00	3.00
31事務用機器操作の職業	14	6	8	10	9	1	0.71	1.50	0.13
D販売の職業	404	278	126	626	324	302	1.55	1.17	2.40
32商品販売の職業	283	163	120	488	195	293	1.72	1.20	2.44
33販売類似の職業	7	6	1	3	3		0.43	0.50	0.00
34営業の職業	114	109	5	135	126	9	1.18	1.16	1.80
Eサービスの職業	632	422	210	1,438	786	652	2.28	1.86	3.10
35家庭生活支援サービス	2	1	1	2		2	1.00	0.00	2.00
36介護サービスの職業	184	139	45	452	335	117	2.46	2.41	2.60
37保健医療サービス	25	19	6	77	77		3.08	4.05	0.00
38生活衛生サービス	28	22	6	55	42	13	1.96	1.91	2.17
39飲食物調理の職業	163	89	74	249	106	143	1.53	1.19	1.93
40接客・給仕の職業	163	107	56	509	182	327	3.12	1.70	5.84
41居住施設・ビルの管理	12	10	2	23	4	19	1.92	0.40	9.50
42その他のサービス	55	35	20	71	40	31	1.29	1.14	1.55
F保安の職業	46	39	7	183	128	55	3.98	3.28	7.86
G農林漁業の職業	76	67	9	95	79	16	1.25	1.18	1.78
H生産工程の職業	761	632	129	583	430	153	0.77	0.68	1.19
49生産設備(金属)	5	3	2	3	3		0.60	1.00	0.00
50生産設備(金属除く)	19	16	3	1	1		0.05	0.06	0.00
51生産設備(機械)	15	15		8	8		0.53	0.53	
52金属材料製造等	98	92	6	109	103	6	1.11	1.12	1.00
54製品製造・加工処理	163	124	39	175	117	58	1.07	0.94	1.49
57機械組立の職業	361	298	63	136	89	47	0.38	0.30	0.75
60機械整備・修理の職業	47	44	3	50	48	2	1.06	1.09	0.67
61製品検査(金属)	5	5		13	5	8	2.60	1.00	
62製品検査(金属除く)	12	9	3	26	15	11	2.17	1.67	3.67
63機械検査の職業	14	9	5	31	11	20	2.21	1.22	4.00
64生産関連・生産類似	22	17	5	31	30	1	1.41	1.76	0.20
I輸送・機械運転の職業	165	148	17	217	178	39	1.32	1.20	2.29
65鉄道運転の職業	0			0					
66自動車運転の職業	119	104	15	172	143	29	1.45	1.38	1.93
67船舶・航空機運転	0			0					
68その他の輸送の職業	7	6	1	1	1		0.14	0.17	0.00
69定置・建設機械運転	39	38	1	44	34	10	1.13	0.89	10.00
J建設・採掘の職業	130	125	5	312	309	3	2.40	2.47	0.60
70建設躯体工事の職業	3	3		36	36		12.00	12.00	
71建設の職業	37	36	1	60	60		1.62	1.67	0.00
72電気工事の職業	16	16		36	36		2.25	2.25	
73土木の職業	74	70	4	179	176	3	2.42	2.51	0.75
74採掘の職業	0			1	1				
K運搬・清掃等の職業	731	396	335	453	159	294	0.62	0.40	0.88
75運搬の職業	165	132	33	150	84	66	0.91	0.64	2.00
76清掃の職業	155	53	102	211	41	170	1.36	0.77	1.67
77包装の職業	9	6	3	4	1	3	0.44	0.17	1.00
78その他の運搬等の職業	402	205	197	88	33	55	0.22	0.16	0.28
分類不能の職業	29	21	8	0			0.00	0.00	0.00

郡山所 職業別(常用計)	27. 4月								
	有効求職			有効求人			有効求人倍率		
	計	一般	パート	計	一般	パート	計	一般	パート
職業計	7,821	5,838	1,983	9,761	6,820	2,941	1.25	1.17	1.48
A管理的職業	24	23	1	24	22	2	1.00	0.96	2.00
B専門的・技術的職業	865	706	159	1,863	1,386	477	2.15	1.96	3.00
07開発技術者	32	31	1	143	142	1	4.47	4.58	1.00
08製造技術者	73	69	4	62	62		0.85	0.90	0.00
09建築・土木技術者等	57	54	3	222	221	1	3.89	4.09	0.33
10情報処理・通信技術者	61	59	2	84	80	4	1.38	1.36	2.00
11その他の技術者	5	4	1	7	7		1.40	1.75	0.00
12医師、薬剤師等	6	4	2	460	233	227	76.67	58.25	113.50
13保健師、助産師等	121	82	39	290	196	94	2.40	2.39	2.41
14医療技術者	38	24	14	93	76	17	2.45	3.17	1.21
15その他の保健医療	62	51	11	61	48	13	0.98	0.94	1.18
16社会福祉の専門的職業	169	118	51	265	203	62	1.57	1.72	1.22
22美術家、デザイナー等	76	70	6	38	22	16	0.50	0.31	2.67
05.06.17～21.23.24その他	165	140	25	138	96	42	0.84	0.69	1.68
C事務的職業	2,414	1,807	607	993	669	324	0.41	0.37	0.53
25一般事務員	2,111	1,548	563	702	460	242	0.33	0.30	0.43
26会計事務員	83	74	9	77	65	12	0.93	0.88	1.33
27生産関連事務員	75	68	7	100	66	34	1.33	0.97	4.86
28営業・販売関連事務員	101	86	15	73	57	16	0.72	0.66	1.07
29外勤事務員	4	3	1	10		10	2.50	0.00	10.00
30運輸・郵便事務	6	4	2	24	19	5	4.00	4.75	2.50
31事務用機器操作の職業	34	24	10	7	2	5	0.21	0.08	0.50
D販売の職業	757	565	192	1,166	716	450	1.54	1.27	2.34
32商品販売の職業	496	314	182	751	305	446	1.51	0.97	2.45
33販売類似的職業	10	10		31	31		3.10	3.10	
34営業の職業	251	241	10	384	380	4	1.53	1.58	0.40
Eサービスの職業	774	476	298	1,820	1,023	797	2.35	2.15	2.67
35家庭生活支援サービス	5	3	2	4	1	3	0.80	0.33	1.50
36介護サービスの職業	267	177	90	599	411	188	2.24	2.32	2.09
37保健医療サービス	44	28	16	49	41	8	1.11	1.46	0.50
38生活衛生サービス	66	44	22	138	104	34	2.09	2.36	1.55
39飲食物調理の職業	156	75	81	358	154	204	2.29	2.05	2.52
40接客・給仕の職業	150	99	51	556	238	318	3.71	2.40	6.24
41居住施設・ビルの管理	32	21	11	14	13	1	0.44	0.62	0.09
42その他のサービス	54	29	25	102	61	41	1.89	2.10	1.64
F保安の職業	46	33	13	652	504	148	14.17	15.27	11.38
G農林漁業の職業	50	42	8	81	70	11	1.62	1.67	1.38
H生産工程の職業	1,158	967	191	887	674	213	0.77	0.70	1.12
49生産設備(金属)	5	5		0			0.00	0.00	
50生産設備(金属除く)	13	12	1	6	4	2	0.46	0.33	2.00
51生産設備(機械)	40	33	7	10	10		0.25	0.30	0.00
52金属材料製造等	110	107	3	147	139	8	1.34	1.30	2.67
54製品製造・加工処理	343	261	82	361	223	138	1.05	0.85	1.68
57機械組立の職業	449	381	68	92	83	9	0.20	0.22	0.13
60機械整備・修理の職業	62	57	5	132	121	11	2.13	2.12	2.20
61製品検査(金属)	16	14	2	23	11	12	1.44	0.79	6.00
62製品検査(金属除く)	21	15	6	39	31	8	1.86	2.07	1.33
63機械検査の職業	42	35	7	34	11	23	0.81	0.31	3.29
64生産関連・生産類似	57	47	10	43	41	2	0.75	0.87	0.20
I輸送・機械運転の職業	251	233	18	541	456	85	2.16	1.96	4.72
65鉄道運転の職業	1	1		0			0.00	0.00	
66自動車運転の職業	169	151	18	459	376	83	2.72	2.49	4.61
67船舶・航空機運転	0			0					
68その他の輸送の職業	24	24		3	3		0.13	0.13	
69定置・建設機械運転	57	57		79	77	2	1.39	1.35	
J建設・採掘の職業	284	269	15	1,036	1,029	7	3.65	3.83	0.47
70建設躯体工事の職業	15	14	1	70	70		4.67	5.00	0.00
71建設の職業	45	38	7	199	198	1	4.42	5.21	0.14
72電気工事の職業	30	30	0	72	72		2.40	2.40	
73土木の職業	194	187	7	691	685	6	3.56	3.66	0.86
74採掘の職業	0			4	4				
K運搬・清掃等の職業	1,112	655	457	698	271	427	0.63	0.41	0.93
75運搬の職業	317	260	57	248	158	90	0.78	0.61	1.58
76清掃の職業	186	79	107	278	61	217	1.49	0.77	2.03
77包装の職業	13	2	11	28	10	18	2.15	5.00	1.64
78その他の運搬等の職業	596	314	282	144	42	102	0.24	0.13	0.36
分類不能の職業	86	62	24	0			0.00	0.00	0.00

白河所 職業別(常用計)	27. 4月								
	有効求職			有効求人			有効求人倍率		
	計	一般	パート	計	一般	パート	計	一般	パート
職業計	2,198	1,580	618	1,952	1,422	530	0.89	0.90	0.86
A管理的職業	6	5	1	4	4		0.67	0.80	0.00
B専門的・技術的職業	272	215	57	371	296	75	1.36	1.38	1.32
07開発技術者	18	15	3	27	27		1.50	1.80	0.00
08製造技術者	86	68	18	5	5		0.06	0.07	0.00
09建築・土木技術者等	9	9		38	38		4.22	4.22	
10情報処理・通信技術者	14	14		10	10		0.71	0.71	
11その他の技術者	2	2		2	2		1.00	1.00	
12医師、薬剤師等	2	1	1	7	5	2	3.50	5.00	2.00
13保健師、助産師等	32	26	6	98	71	27	3.06	2.73	4.50
14医療技術者	11	8	3	23	16	7	2.09	2.00	2.33
15その他の保健医療	12	11	1	10	8	2	0.83	0.73	2.00
16社会福祉の専門的職業	43	28	15	101	80	21	2.35	2.86	1.40
22美術家、デザイナー等	7	6	1	3	2	1	0.43	0.33	1.00
05.06.17～21.23.24その他	36	27	9	47	32	15	1.31	1.19	1.67
C事務的職業	515	373	142	161	125	36	0.31	0.34	0.25
25一般事務員	439	313	126	115	85	30	0.26	0.27	0.24
26会計事務員	20	13	7	8	8		0.40	0.62	0.00
27生産関連事務員	27	23	4	15	15		0.56	0.65	0.00
28営業・販売関連事務員	22	18	4	13	11	2	0.59	0.61	0.50
29外勤事務員	0			0					
30運輸・郵便事務	3	3		8	5	3	2.67	1.67	
31事務用機器操作の職業	4	3	1	2	1	1	0.50	0.33	1.00
D販売の職業	136	94	42	140	88	52	1.03	0.94	1.24
32商品販売の職業	101	61	40	88	38	50	0.87	0.62	1.25
33販売類似の職業	2	2		1	1		0.50	0.50	
34営業の職業	33	31	2	51	49	2	1.55	1.58	1.00
Eサービスの職業	247	151	96	375	191	184	1.52	1.26	1.92
35家庭生活支援サービス	1		1	0			0.00		0.00
36介護サービスの職業	76	49	27	105	64	41	1.38	1.31	1.52
37保健医療サービス	6	4	2	14	10	4	2.33	2.50	2.00
38生活衛生サービス	8	4	4	5	1	4	0.63	0.25	1.00
39飲食物調理の職業	64	30	34	108	38	70	1.69	1.27	2.06
40接客・給仕の職業	62	42	20	111	59	52	1.79	1.40	2.60
41居住施設・ビルの管理	6	5	1	1		1	0.17	0.00	1.00
42その他のサービス	24	17	7	31	19	12	1.29	1.12	1.71
F保安の職業	13	11	2	84	51	33	6.46	4.64	16.50
G農林漁業の職業	30	23	7	48	48		1.60	2.09	0.00
H生産工程の職業	457	365	92	412	327	85	0.90	0.90	0.92
49生産設備(金属)	2	1	1	9	7	2	4.50	7.00	2.00
50生産設備(金属除く)	4	4		5	5		1.25	1.25	
51生産設備(機械)	2	2		3	3		1.50	1.50	
52金属材料製造等	61	57	4	77	70	7	1.26	1.23	1.75
54製品製造・加工処理	140	111	29	177	139	38	1.26	1.25	1.31
57機械組立の職業	124	97	27	85	59	26	0.69	0.61	0.96
60機械整備・修理の職業	21	19	2	28	26	2	1.33	1.37	1.00
61製品検査(金属)	30	22	8	3	2	1	0.10	0.09	0.13
62製品検査(金属除く)	31	21	10	14	7	7	0.45	0.33	0.70
63機械検査の職業	27	18	9	3	3		0.11	0.17	0.00
64生産関連・生産類似	15	13	2	8	6	2	0.53	0.46	1.00
I輸送・機械運転の職業	95	79	16	114	107	7	1.20	1.35	0.44
65鉄道運転の職業	0			0					
66自動車運転の職業	63	50	13	90	83	7	1.43	1.66	0.54
67船舶・航空機運転	0			0					
68その他の輸送の職業	7	6	1	4	4		0.57	0.67	0.00
69定置・建設機械運転	25	23	2	20	20		0.80	0.87	0.00
J建設・採掘の職業	52	51	1	101	101		1.94	1.98	0.00
70建設躯体工事の職業	3	3		10	10		3.33	3.33	
71建設の職業	8	8		11	11		1.38	1.38	
72電気工事の職業	8	8		11	11		1.38	1.38	
73土木の職業	32	32		69	69		2.16	2.16	
74採掘の職業	1		1	0			0.00		0.00
K運搬・清掃等の職業	243	136	107	142	84	58	0.58	0.62	0.54
75運搬の職業	60	45	15	48	39	9	0.80	0.87	0.60
76清掃の職業	63	26	37	54	18	36	0.86	0.69	0.97
77包装の職業	1	0	1	13	13		13.00		0.00
78その他の運搬等の職業	119	65	54	27	14	13	0.23	0.22	0.24
分類不能の職業	132	77	55	0			0.00	0.00	0.00

須賀川所 職業別(常用計)	27. 4月								
	有効求職			有効求人			有効求人倍率		
	計	一般	パート	計	一般	パート	計	一般	パート
職業計	2,454	1,837	617	1,980	1,480	500	0.81	0.81	0.81
A管理的職業	11	10	1	0			0.00	0.00	0.00
B専門的・技術的職業	263	202	61	301	247	54	1.14	1.22	0.89
07開発技術者	5	4	1	17	17		3.40	4.25	0.00
08製造技術者	35	32	3	11	11		0.31	0.34	0.00
09建築・土木技術者等	15	13	2	28	28		1.87	2.15	0.00
10情報処理・通信技術者	6	5	1	19	19		3.17	3.80	0.00
11その他の技術者	2	2		2	2		1.00	1.00	
12医師、薬剤師等	1		1	11	8	3	11.00		3.00
13保健師、助産師等	41	28	13	63	48	15	1.54	1.71	1.15
14医療技術者	13	11	2	28	21	7	2.15	1.91	3.50
15その他の保健医療	17	15	2	8	8		0.47	0.53	0.00
16社会福祉の専門的職業	66	44	22	78	55	23	1.18	1.25	1.05
22美術家、デザイナー等	9	7	2	3	3		0.33	0.43	0.00
05.06.17~21.23.24その他	53	41	12	33	27	6	0.62	0.66	0.50
C事務的職業	558	410	148	156	119	37	0.28	0.29	0.25
25一般事務員	481	341	140	102	74	28	0.21	0.22	0.20
26会計事務員	11	11		12	10	2	1.09	0.91	
27生産関連事務員	32	29	3	27	23	4	0.84	0.79	1.33
28営業・販売関連事務員	24	20	4	12	10	2	0.50	0.50	0.50
29外勤事務員	2	2		1		1	0.50	0.00	
30運輸・郵便事務	4	4	0	1	1		0.25	0.25	
31事務用機器操作の職業	4	3	1	1	1		0.25	0.33	0.00
D販売の職業	167	119	48	213	101	112	1.28	0.85	2.33
32商品販売の職業	121	75	46	145	37	108	1.20	0.49	2.35
33販売類似の職業	4	4		2	2		0.50	0.50	
34営業の職業	42	40	2	66	62	4	1.57	1.55	2.00
Eサービスの職業	286	203	83	370	223	147	1.29	1.10	1.77
35家庭生活支援サービス	2	2	0	0			0.00	0.00	
36介護サービスの職業	106	80	26	163	135	28	1.54	1.69	1.08
37保健医療サービス	29	21	8	18	15	3	0.62	0.71	0.38
38生活衛生サービス	11	9	2	21	11	10	1.91	1.22	5.00
39飲食物調理の職業	54	27	27	66	29	37	1.22	1.07	1.37
40接客・給仕の職業	46	32	14	68	20	48	1.48	0.63	3.43
41居住施設・ビルの管理	11	11		2	1	1	0.18	0.09	
42その他のサービス	27	21	6	32	12	20	1.19	0.57	3.33
F保安の職業	16	13	3	19	13	6	1.19	1.00	2.00
G農林漁業の職業	17	14	3	17	8	9	1.00	0.57	3.00
H生産工程の職業	521	445	76	367	317	50	0.70	0.71	0.66
49生産設備(金属)	3	3		1	1		0.33	0.33	
50生産設備(金属除く)	5	5		1	1		0.20	0.20	
51生産設備(機械)	12	10	2	6	6		0.50	0.60	0.00
52金属材料製造等	58	55	3	89	89		1.53	1.62	0.00
54製品製造・加工処理	234	200	34	124	101	23	0.53	0.51	0.68
57機械組立の職業	104	86	18	79	67	12	0.76	0.78	0.67
60機械整備・修理の職業	27	27		14	10	4	0.52	0.37	
61製品検査(金属)	18	14	4	9	6	3	0.50	0.43	0.75
62製品検査(金属除く)	12	7	5	13	10	3	1.08	1.43	0.60
63機械検査の職業	13	9	4	10	7	3	0.77	0.78	0.75
64生産関連・生産類似	35	29	6	21	19	2	0.60	0.66	0.33
I輸送・機械運転の職業	83	78	5	179	174	5	2.16	2.23	1.00
65鉄道運転の職業	0			0					
66自動車運転の職業	53	50	3	142	141	1	2.68	2.82	0.33
67船舶・航空機運転	0			0					
68その他の輸送の職業	10	10		24	20	4	2.40	2.00	
69定置・建設機械運転	20	18	2	13	13		0.65	0.72	0.00
J建設・採掘の職業	63	56	7	133	133		2.11	2.38	0.00
70建設躯体工事の職業	0			11	11				
71建設の職業	10	9	1	32	32		3.20	3.56	0.00
72電気工事の職業	2	2		12	12		6.00	6.00	
73土木の職業	51	45	6	78	78		1.53	1.73	0.00
74採掘の職業	0	0		0					
K運搬・清掃等の職業	444	271	173	225	145	80	0.51	0.54	0.46
75運搬の職業	81	65	16	108	91	17	1.33	1.40	1.06
76清掃の職業	55	26	29	35	20	15	0.64	0.77	0.52
77包装の職業	9	4	5	10	3	7	1.11	0.75	1.40
78その他の運搬等の職業	299	176	123	72	31	41	0.24	0.18	0.33
分類不能の職業	25	16	9	0			0.00	0.00	0.00

相双所 職業別(常用計)	27. 4月								
	有効求職			有効求人			有効求人倍率		
	計	一般	パート	計	一般	パート	計	一般	パート
職業計	1,638	1,197	441	3,183	2,458	725	1.94	2.05	1.64
A管理的職業	2	2		4	4		2.00	2.00	#DIV/0!
B専門的・技術的職業	127	98	29	526	437	89	4.14	4.46	3.07
07開発技術者	6	5	1	20	20		3.33	4.00	0.00
08製造技術者	7	4	3	14	14		2.00	3.50	0.00
09建築・土木技術者等	14	13	1	128	128		9.14	9.85	0.00
10情報処理・通信技術者	8	8		5	5		0.63	0.63	
11その他の技術者	3	2	1	9	9		3.00	4.50	0.00
12医師、薬剤師等	0			4	4				
13保健師、助産師等	24	15	9	117	95	22	4.88	6.33	2.44
14医療技術者	3	3		23	19	4	7.67	6.33	
15その他の保健医療	6	4	2	6	5	1	1.00	1.25	0.50
16社会福祉の専門的職業	26	19	7	75	72	3	2.88	3.79	0.43
22美術家、デザイナー等	2	2		5	5		2.50	2.50	
05.06.17～21.23.24その他	28	23	5	120	61	59	4.29	2.65	11.80
C事務的職業	439	314	125	234	184	50	0.53	0.59	0.40
25一般事務員	399	279	120	183	143	40	0.46	0.51	0.33
26会計事務員	14	12	2	25	21	4	1.79	1.75	2.00
27生産関連事務員	13	12	1	14	10	4	1.08	0.83	4.00
28営業・販売関連事務員	8	7	1	7	6	1	0.88	0.86	1.00
29外勤事務員	3	2	1	2	2		0.67	1.00	0.00
30運輸・郵便事務	2	2	0	1	1		0.50	0.50	
31事務用機器操作の職業	0	0	0	2	1	1			
D販売の職業	113	63	50	254	132	122	2.25	2.10	2.44
32商品販売の職業	94	46	48	196	75	121	2.09	1.63	2.52
33販売類似の職業	2	2		2	2		1.00	1.00	
34営業の職業	17	15	2	56	55	1	3.29	3.67	0.50
Eサービスの職業	195	109	86	485	226	259	2.49	2.07	3.01
35家庭生活支援サービス	1	1		2		2	2.00	0.00	
36介護サービスの職業	73	43	30	158	92	66	2.16	2.14	2.20
37保健医療サービス	10	7	3	26	22	4	2.60	3.14	1.33
38生活衛生サービス	9	7	2	19	15	4	2.11	2.14	2.00
39飲食物調理の職業	47	23	24	121	43	78	2.57	1.87	3.25
40接客・給仕の職業	36	18	18	127	33	94	3.53	1.83	5.22
41居住施設・ビルの管理	6	5	1	17	12	5	2.83	2.40	5.00
42その他のサービス	13	5	8	15	9	6	1.15	1.80	0.75
F保安の職業	19	18	1	53	46	7	2.79	2.56	7.00
G農林漁業の職業	14	10	4	38	26	12	2.71	2.60	3.00
H生産工程の職業	281	230	51	451	376	75	1.60	1.63	1.47
49生産設備(金属)	6	5	1	4	4		0.67	0.80	0.00
50生産設備(金属除く)	5	5		14	14		2.80	2.80	
51生産設備(機械)	11	11		26	26		2.36	2.36	
52金属材料製造等	53	46	7	132	119	13	2.49	2.59	1.86
54製品製造・加工処理	72	52	20	134	89	45	1.86	1.71	2.25
57機械組立の職業	93	76	17	45	38	7	0.48	0.50	0.41
60機械整備・修理の職業	18	17	1	56	55	1	3.11	3.24	1.00
61製品検査(金属)	2	2		9	6	3	4.50	3.00	
62製品検査(金属除く)	5	4	1	19	13	6	3.80	3.25	6.00
63機械検査の職業	10	7	3	3	3		0.30	0.43	0.00
64生産関連・生産類似	6	5	1	9	9		1.50	1.80	0.00
I輸送・機械運転の職業	100	93	7	310	300	10	3.10	3.23	1.43
65鉄道運転の職業	0			0					
66自動車運転の職業	66	60	6	170	161	9	2.58	2.68	1.50
67船舶・航空機運転	0			0					
68その他の輸送の職業	3	3		14	14		4.67	4.67	
69定置・建設機械運転	31	30	1	126	125	1	4.06	4.17	1.00
J建設・採掘の職業	149	145	4	610	610		4.09	4.21	0.00
70建設躯体工事の職業	2	2		69	69		34.50	34.50	
71建設の職業	8	8		83	83		10.38	10.38	
72電気工事の職業	9	9		100	100		11.11	11.11	
73土木の職業	130	126	4	358	358		2.75	2.84	0.00
74採掘の職業	0			0					
K運搬・清掃等の職業	180	104	76	218	117	101	1.21	1.13	1.33
75運搬の職業	38	31	7	60	41	19	1.58	1.32	2.71
76清掃の職業	51	16	35	112	47	65	2.20	2.94	1.86
77包装の職業	2	0	2	3		3	1.50		1.50
78その他の運搬等の職業	89	57	32	43	29	14	0.48	0.51	0.44
分類不能の職業	19	11	8	0			0.00	0.00	0.00



二本松所 職業別(常用計)	27. 4月								
	有効求職			有効求人			有効求人倍率		
	計	一般	パート	計	一般	パート	計	一般	パート
職業計	1,501	1,077	424	1,991	1,471	520	1.33	1.37	1.23
A管理的職業	2	1	1	3	3		1.50	3.00	0.00
B専門的・技術的職業	120	96	24	277	221	56	2.31	2.30	2.33
07開発技術者	6	5	1	9	9		1.50	1.80	0.00
08製造技術者	26	25	1	2	2		0.08	0.08	0.00
09建築・土木技術者等	9	9		64	64		7.11	7.11	
10情報処理・通信技術者	4	4		3	3		0.75	0.75	
11その他の技術者	1	1		3	3		3.00	3.00	
12医師、薬剤師等	0			3	2	1			
13保健師、助産師等	12	7	5	70	55	15	5.83	7.86	3.00
14医療技術者	3	2	1	25	16	9	8.33	8.00	9.00
15その他の保健医療	6	6		5	5		0.83	0.83	
16社会福祉の専門的職業	26	16	10	61	37	24	2.35	2.31	2.40
22美術家、デザイナー等	8	7	1	0			0.00	0.00	0.00
05.06.17～21.23.24その他	19	14	5	32	25	7	1.68	1.79	1.40
C事務的職業	378	276	102	158	104	54	0.42	0.38	0.53
25一般事務員	335	241	94	102	62	40	0.30	0.26	0.43
26会計事務員	8	7	1	12	7	5	1.50	1.00	5.00
27生産関連事務員	17	13	4	21	18	3	1.24	1.38	0.75
28営業・販売関連事務員	10	10		9	7	2	0.90	0.70	
29外勤事務員	1	1		3	1	2	3.00	1.00	
30運輸・郵便事務	3	3	0	11	9	2	3.67	3.00	
31事務用機器操作の職業	4	1	3	0			0.00	0.00	0.00
D販売の職業	81	61	20	142	82	60	1.75	1.34	3.00
32商品販売の職業	56	36	20	70	23	47	1.25	0.64	2.35
33販売類似の職業	0	0	0	1	1				
34営業の職業	25	25		71	58	13	2.84	2.32	
Eサービスの職業	178	112	66	341	151	190	1.92	1.35	2.88
35家庭生活支援サービス	2	2		0			0.00	0.00	
36介護サービスの職業	74	52	22	128	85	43	1.73	1.63	1.95
37保健医療サービス	7	7		20	12	8	2.86	1.71	
38生活衛生サービス	10	8	2	2		2	0.20	0.00	1.00
39飲食物調理の職業	35	18	17	51	18	33	1.46	1.00	1.94
40接客・給仕の職業	32	17	15	100	24	76	3.13	1.41	5.07
41居住施設・ビルの管理	4	3	1	1	1		0.25	0.33	0.00
42その他のサービス	14	5	9	39	11	28	2.79	2.20	3.11
F保安の職業	16	12	4	44	33	11	2.75	2.75	2.75
G農林漁業の職業	9	5	4	17	16	1	1.89	3.20	0.25
H生産工程の職業	268	217	51	350	273	77	1.31	1.26	1.51
49生産設備(金属)	17	12	5	0			0.00	0.00	0.00
50生産設備(金属除く)	5	5		6	4	2	1.20	0.80	
51生産設備(機械)	6	6		10	10		1.67	1.67	
52金属材料製造等	30	28	2	65	59	6	2.17	2.11	3.00
54製品製造・加工処理	65	52	13	161	106	55	2.48	2.04	4.23
57機械組立の職業	95	75	20	36	29	7	0.38	0.39	0.35
60機械整備・修理の職業	13	10	3	15	15		1.15	1.50	0.00
61製品検査(金属)	1		1	1	1		1.00		0.00
62製品検査(金属除く)	5	3	2	32	28	4	6.40	9.33	2.00
63機械検査の職業	10	9	1	0			0.00	0.00	0.00
64生産関連・生産類似	21	17	4	24	21	3	1.14	1.24	0.75
I輸送・機械運転の職業	70	62	8	220	207	13	3.14	3.34	1.63
65鉄道運転の職業	0			0					
66自動車運転の職業	46	41	5	174	163	11	3.78	3.98	2.20
67船舶・航空機運転	0	0		0					
68その他の輸送の職業	11	9	2	4	3	1	0.36	0.33	0.50
69定置・建設機械運転	13	12	1	42	41	1	3.23	3.42	1.00
J建設・採掘の職業	82	76	6	276	276		3.37	3.63	0.00
70建設躯体工事の職業	2	2		66	66		33.00	33.00	
71建設の職業	14	12	2	29	29		2.07	2.42	0.00
72電気工事の職業	3	3		37	37		12.33	12.33	
73土木の職業	63	59	4	144	144		2.29	2.44	0.00
74採掘の職業	0	0		0					
K運搬・清掃等の職業	202	106	96	163	105	58	0.81	0.99	0.60
75運搬の職業	53	40	13	77	63	14	1.45	1.58	1.08
76清掃の職業	36	16	20	32	15	17	0.89	0.94	0.85
77包装の職業	5	0	5	2	1	1	0.40		0.20
78その他の運搬等の職業	108	50	58	52	26	26	0.48	0.52	0.45
分類不能の職業	95	53	42	0			0.00	0.00	0.00