



平成29年4月28日公表

平成29年3月分

公共職業安定所業務取扱月報

福島労働局職業安定部

目 次

- 1. 概況
- 2. グラフでみる労働市場
- 3. 新規求人・新規求職の対前年同月増減率の推移
- 4. 雇用保険 受給資格決定件数・受給者実人員の推移
- 5. 一般職業紹介状況
- 6. 雇用保険業務概況
- 7. 職業別有効求職・有効求人バランスシート

本報から抜粋して利用する場合には「公共職業安定所業務取扱月報から抜粋(または作成)」とご記入願います。

また、本報に対するお問い合わせは福島労働局職業安定部(職業安定課地方労働市場情報官:電話024-529-5338)まで願います。

1. 概 況 (学卒を除きパートを含む)

3月の新規求人数は、前年同月比で4.2%増加となった。

新規求職申込件数は、前年同月比で2.0%減少となった。

新規求人倍率(季節調整値)は、1.88倍と前月を▲0.21ポイント下回り、前年同月(原数値)は0.03ポイント上回った。

また、有効求人倍率(季節調整値)は1.48倍と前月を0.03ポイント上回り、前年同月(原数値)を0.06ポイント上回った。

■ 求 人

新規求人数は16,918人で前年同月比4.2%(682人)の増加となった。

《対前年同月増減数順》

増加した主な産業と対前年同月増加率・増加数			減少した主な産業と対前年同月減少率・減少数		
サービス業	10.5%	258	宿泊業、飲食サービス業	▲15.6%	▲193
医療、福祉	9.4%	247	建設業	▲4.8%	▲100
製造業	7.9%	149	教育、学習支援業	▲16.3%	▲51
運輸業、郵便業	15.7%	123	公務・その他	▲1.0%	▲10

(規模別)

規 模	前年同月比	規 模	前年同月比
29人以下	4.4%	300人～499人	▲4.5%
30人～99人	5.9%	500人～999人	▲9.2%
100～299人	5.8%	1,000人以上	▲35.0%

新規求人のうち、一般は11,543人で前年同月4.1%(456人)の増加となり、

パートタイムは5,375人で前年同月比4.4%(226人)の増加となった。

月間有効求人数は45,946人で前年同月比4.2%(1,861人)の増加となった。

■ 求 職

新規求職申込件数は、9,649件で前年同月比2.0%(190件)の増加となった。

このうち45歳以上の者の割合は、43.9%(前年同月差2.0ポイント上昇)、雇用保険の一般受給資格決定者の割合は、19.1%(同0.7ポイント上昇)となった。

月間有効求職者数は31,367人で前年同月比▲0.7%(▲223人)減少となった。

このうち、45歳以上の者の割合は、45.7%(前年同月1.6ポイント上昇)、雇用保険の受給者実人員の割合は、18.8%(同▲0.1ポイント低下)を占めている。

■ 就 職

就職件数は4,504件で前年同月比▲2.0%(▲91件)減少となった。

このうち、45歳以上の者の割合は、40.3%(前年同月差0.5ポイント上昇)となった。

■ 求 人 倍 率

(原数値)

項 目	当月	前月	前年同月	対前月差 (ポイント)	対前年同月差 (ポイント)
新規求人倍率(倍)	1.75	2.00	1.72	▲0.25	0.03
有効求人倍率(倍)	1.46	1.53	1.40	▲0.07	0.06

(季節調整値)

項 目	当月	前月	前年同月	対前月差 (ポイント)	対前年同月差 (ポイント)
新規求人倍率(倍)	1.88	2.09	1.86	▲0.21	0.02
有効求人倍率(倍)	1.48	1.45	1.41	0.03	0.07

※求人倍率(季節調整値):平成28年12月以前は遡及改訂数値。

主要項目別推移 (各年3月分)

項 目	25年3月	26年3月	27年3月	28年3月	29年3月	25年度比
新規求人数(人)	16,776	17,567	17,925	16,236	16,918	0.8%
月間有効求人数(人)	43,705	44,993	45,645	44,085	45,946	5.1%
新規求職申込件数(件)	11,301	10,250	10,144	9,459	9,649	▲14.6%
月間有効求職者数(人)	36,077	32,914	31,824	31,590	31,367	▲13.1%
就職件数(件)	5,230	4,970	4,637	4,595	4,504	▲13.9%

2. グラフでみる労働市場 (学卒を除きパートを含む)

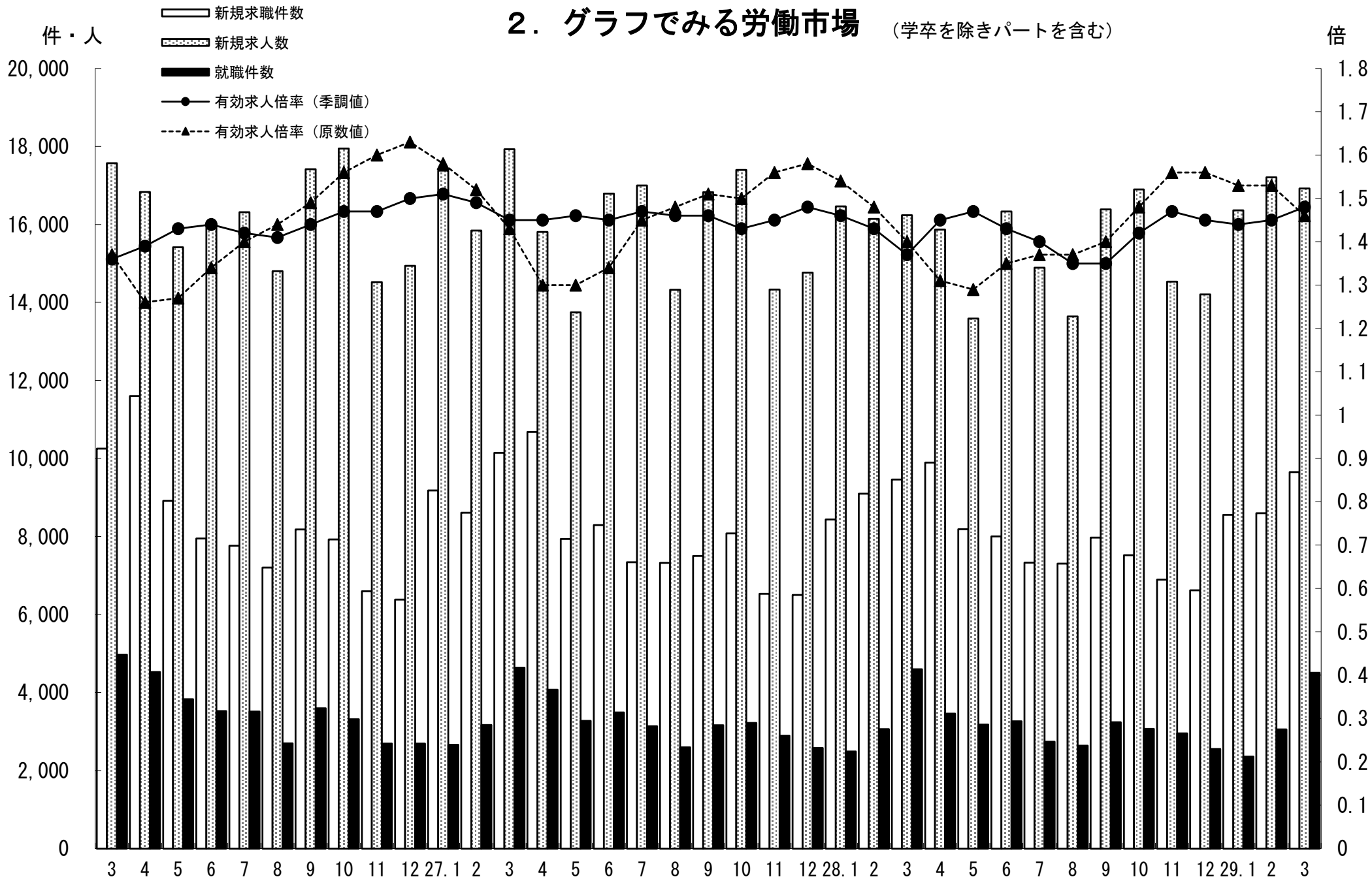

3. 新規求人・新規求職の対前年同月増減率の推移 (学卒を除きパートを含む)

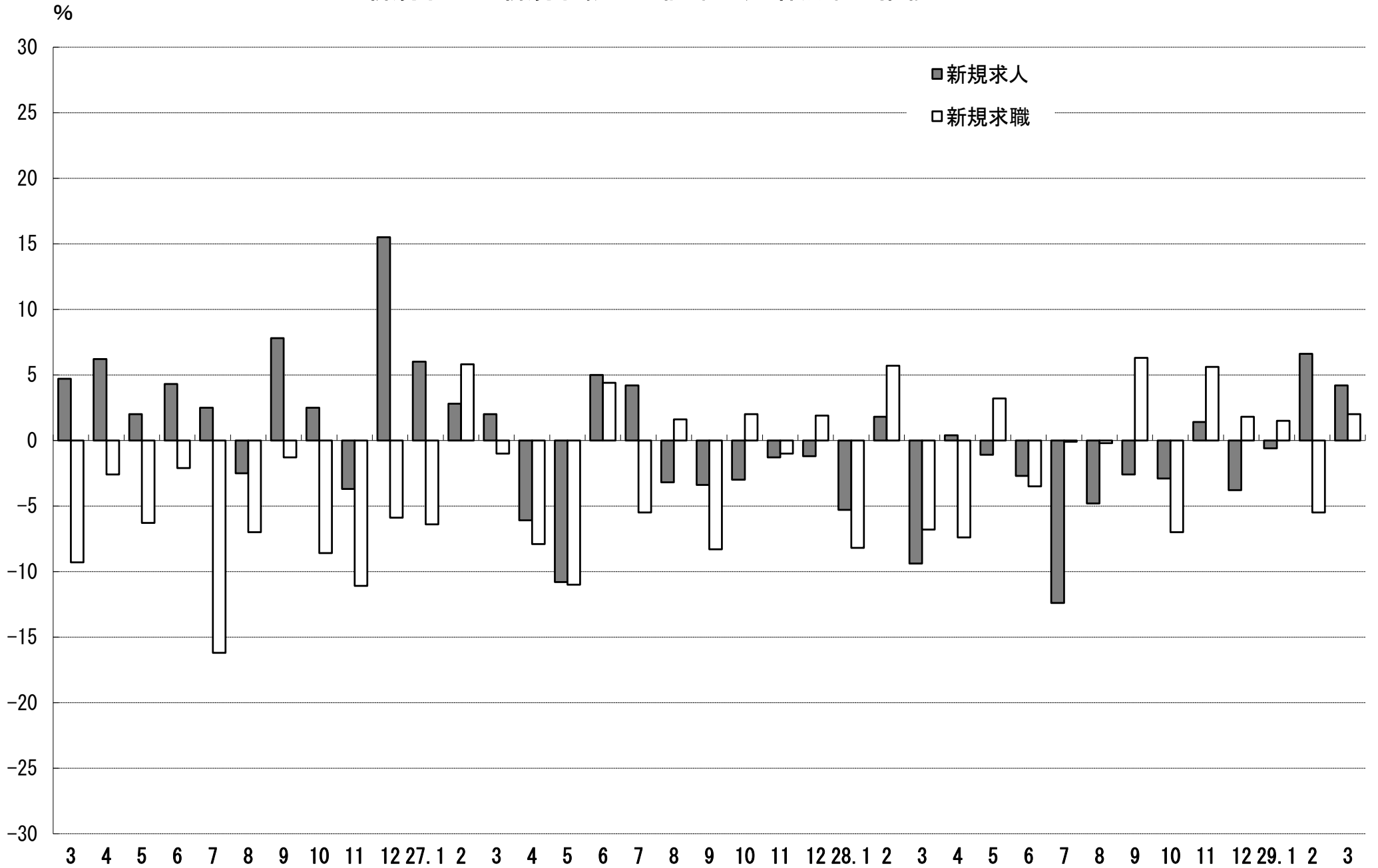

4. 雇用保険 受給資格決定件数・受給者実人員の推移

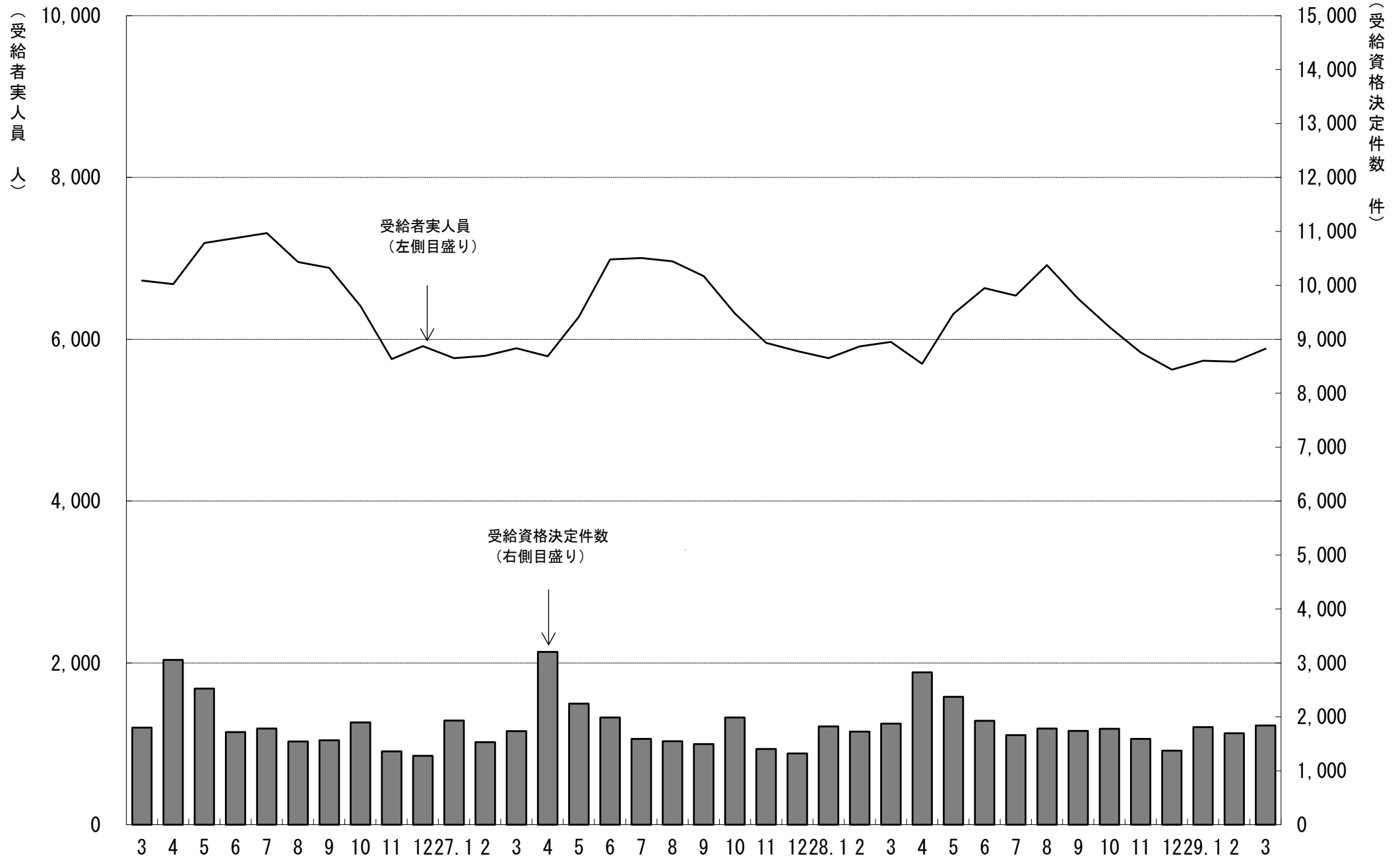

5. 一般職業紹介状況

(学卒を除きパートを含む)

平成 29 年 3 月 分

項目別	安定所別	前年同月 (28年 3月)	前 月 (29年2月)	本 月 (29年 3月)	中通り計						会津計 会津若松	浜通り計				
					県北計			県中・県南				平	相双			
					福 島	二本松		郡山	白河	須賀川						
求	新規求職申込件数(件)	9,459	8,595	9,649	2,005	407	2,412	2,140	580	707	3,427	5,839	1,321	1,771	718	2,489
	うち 常 用	9,368	8,517	9,549	1,999	407	2,406	2,127	578	707	3,412	5,818	1,255	1,765	711	2,476
	うち 中高年齢者	3,960	3,717	4,238	783	187	970	939	242	315	1,496	2,466	618	759	395	1,154
	雇用保険受給資格決定件数	1,874	1,697	1,842	378	74	452	373	105	142	620	1,072	267	337	166	503
職	月間有効求職者数(人)	31,590	28,765	31,367	6,602	1,374	7,976	7,028	2,155	2,341	11,524	19,500	4,127	5,697	2,043	7,740
	うち 常 用	31,408	28,531	31,149	6,574	1,372	7,946	6,956	2,149	2,340	11,445	19,391	4,053	5,674	2,031	7,705
	うち 中高年齢者	13,931	13,104	14,320	2,772	659	3,431	3,129	1,010	1,089	5,228	8,659	1,974	2,551	1,136	3,687
	雇用保険受給者実人員	5,966	5,722	5,883	1,183	297	1,480	1,206	444	419	2,069	3,549	816	1,090	427	1,517
求 人	新規求人数(人)	16,236	17,207	16,918	2,926	1,008	3,934	4,061	1,342	948	6,351	10,285	2,092	3,266	1,275	4,541
	うち 常 用	14,308	15,019	14,715	2,485	951	3,436	3,616	986	800	5,402	8,838	1,944	2,731	1,202	3,933
	月間有効求人数	44,085	44,065	45,946	7,904	2,565	10,469	11,445	3,061	2,591	17,097	27,566	5,291	9,352	3,737	13,089
就 職	うち 常 用	39,332	38,934	40,598	6,893	2,352	9,245	10,107	2,417	2,327	14,851	24,096	4,806	8,242	3,454	11,696
	就職件数(件)	4,595	3,051	4,504	932	221	1,153	803	339	354	1,496	2,649	674	866	315	1,181
	うち 常 用	4,121	2,651	4,109	859	193	1,052	750	313	329	1,392	2,444	608	781	276	1,057
	うち 中高年齢者	1,830	1,175	1,813	367	92	459	311	133	159	603	1,062	268	342	141	483
	うち (保)受給者	801	660	883	189	48	237	151	60	54	265	502	142	168	71	239
うち他県への就職件数	300	299	376	74	14	88	96	32	16	144	232	30	79	35	114	
充 足	充足数(人)	4,597	2,913	4,388	956	228	1,184	751	336	332	1,419	2,603	648	801	336	1,137
	うち 常 用	4,111	2,519	3,994	871	203	1,074	701	301	311	1,313	2,387	588	724	295	1,019
	うち他県からの充足数	300	174	233	51	9	60	43	21	9	73	133	20	51	29	80
比 率	新規求人倍率(倍)	1.86	2.09	1.88	1.46	2.48	1.63	1.90	2.31	1.34	1.85	1.76	1.58	1.84	1.78	1.82
	有効求人倍率(倍)	1.41	1.45	1.48	1.20	1.87	1.31	1.63	1.42	1.11	1.48	1.41	1.28	1.64	1.83	1.69
	就職率(%)	48.6	35.5	46.7	46.5	54.3	47.8	37.5	58.4	50.1	43.7	45.4	51.0	48.9	43.9	47.4
	うち中高年齢者の就職率	46.2	31.6	42.8	46.9	49.2	47.3	33.1	55.0	50.5	40.3	43.1	43.4	45.1	35.7	41.9
	充足率(%)	28.3	16.9	25.9	32.7	22.6	30.1	18.5	25.0	35.0	22.3	25.3	31.0	24.5	26.4	25.0

※県の有効求人倍率及び新規求人倍率は季節調整値、公共職業安定所の有効求人倍率及び新規求人倍率は原数値。

※就職率は新規求職者数ベース、充足率は新規求人数ベース

※雇用保険受給資格決定件数及び雇用保険受給者実人員の本月、前月、前年同月の合計欄には、運輸支局取扱分を含む。

6. 雇用保険業務概況

平成29年3月分

安定所別		25年度計	26年度計	27年度計	前年同月 (28年3月)	前月 (29年2月)	本月 (29年3月)	福 島	平	会津若松	郡	山 白	河 須 賀 川	二 本 松	相	双 蓮 輸 支 局
項目別																
適 用	新規適用事業所数	1,798	1,626	1,756	129	148	151	20	37	13	42	8	9	11	11	0
	廃止事業所数	1,094	1,059	1,014	91	49	104	19	13	29	13	9	2	1	18	0
	月末事業所数	32,633	32,983	33,662	34,011	34,410	34,457	6,471	6,535	5,222	7,343	2,304	2,117	1,526	2,939	0
	資格取得者数	114,789	118,161	116,049	8,406	8,772	10,301	1,980	2,007	1,128	2,831	661	426	446	822	0
	資格喪失者数	100,845	103,534	107,100	9,594	7,325	9,421	1,700	1,783	1,039	2,749	468	418	325	939	0
	月末被保険者数	532,134	545,114	559,485	558,244	568,365	569,172	116,298	94,085	70,819	154,802	39,679	32,146	24,504	36,839	0
	離職票交付枚数	59,179	58,159	60,623	5,357	4,282	5,555	1,054	968	705	1,611	263	240	186	528	0
	うち 高 齢	2,122	2,649	3,077	315	261	368	63	81	49	93	16	18	15	33	0
	うち 特 例	1,628	1,648	1,538	28	39	39	0	0	36	2	0	0	1	0	0
	うち 短 時 間	0	0	0	0	0	0	0	0	0	0	0	0	0	0	0
給 一 般	受給資格決定件数	24,533	21,925	22,213	1,874	1,697	1,842	378	337	267	373	105	142	74	166	0
	初回受給者数	20,653	17,910	17,785	1,452	1,449	1,429	266	283	184	301	90	102	67	135	1
	受給者実人員	7,935	6,484	6,298	5,966	5,722	5,883	1,183	1,090	816	1,206	444	419	297	427	1
	給付延日数	2,379,667	1,946,227	1,912,165	165,622	134,661	155,288	31,159	28,807	21,804	31,159	12,209	11,324	7,835	10,976	15
	支給終了者数	15,136	13,475	12,819	1,171	949	1,104	240	212	164	220	74	77	62	55	0
	支給金額(千円)	11,155,166	9,030,386	8,919,915	781,137	625,671	723,836	145,735	135,044	96,951	146,509	57,983	50,956	37,322	53,235	101
	給付制限件数	10,784	10,377	10,394	856	860	909	162	188	116	187	64	80	41	71	0
付 例	受給資格決定件数	1,673	1,654	1,530	49	63	59	1	0	57	0	1	0	0	0	0
	受給者数	1,710	1,640	1,538	43	427	66	0	1	56	0	9	0	0	0	0
	支給金額(千円)	306,566	296,548	274,198	8,195	75,282	12,516	0	232	10,903	0	1,381	0	0	0	0
	給付制限件数	3	0	3	0	0	0	0	0	0	0	0	0	0	0	0

※ 支給金額は千円未満四捨五入のため、県計とは一致しないことがある。

※ 年度計の適用事業所数、被保険者数は各年度3月末日現在の数

福島労働局 職業別(常用計)	29. 3月								
	有効求職			有効求人			有効求人倍率		
	計	一般	パート	計	一般	パート	計	一般	パート
職業計	31,149	22,936	8,213	40,598	28,860	11,738	1.30	1.26	1.43
A管理的職業	108	97	11	185	180	5	1.71	1.86	0.45
B専門的・技術的職業	3435	2,689	746	7,140	5,533	1,607	2.08	2.06	2.15
07開発技術者	123	118	5	359	359		2.92	3.04	0.00
08製造技術者	410	358	52	187	180	7	0.46	0.50	0.13
09建築・土木技術者等	255	244	11	941	940	1	3.69	3.85	0.09
10情報処理・通信技術者	187	176	11	323	314	9	1.73	1.78	0.82
11その他の技術者	37	35	2	52	46	6	1.41	1.31	3.00
12医師、薬剤師等	28	15	13	510	278	232	18.21	18.53	17.85
13保健師、助産師等	588	374	214	1,607	1,197	410	2.73	3.20	1.92
14医療技術者	144	106	38	435	317	118	3.02	2.99	3.11
15その他の保健医療	177	152	25	256	201	55	1.45	1.32	2.20
16社会福祉の専門的職業	743	515	228	1,529	1,124	405	2.06	2.18	1.78
22美術家、デザイナー等	154	134	20	122	90	32	0.79	0.67	1.60
05.06.17～21.23.24その他	589	462	127	819	487	332	1.39	1.05	2.61
C事務的職業	8978	6,771	2,207	4,166	2,879	1,287	0.46	0.43	0.58
25一般事務員	8125	6,091	2,034	3,010	2,086	924	0.37	0.34	0.45
26会計事務員	230	190	40	294	218	76	1.28	1.15	1.90
27生産関連事務員	213	176	37	312	230	82	1.46	1.31	2.22
28営業・販売関連事務員	285	230	55	297	234	63	1.04	1.02	1.15
29外勤事務員	12	9	3	16	8	8	1.33	0.89	2.67
30運輸・郵便事務	18	15	3	217	90	127	12.06	6.00	42.33
31事務用機器操作の職業	95	60	35	20	13	7	0.21	0.22	0.20
D販売の職業	2252	1,597	655	4,025	2,471	1,554	1.79	1.55	2.37
32商品販売の職業	1524	914	610	2,682	1,158	1,524	1.76	1.27	2.50
33販売類似的職業	47	36	11	55	51	4	1.17	1.42	0.36
34営業の職業	681	647	34	1,288	1,262	26	1.89	1.95	0.76
Eサービスの職業	3431	2,140	1,291	8,657	4,571	4,086	2.52	2.14	3.16
35家庭生活支援サービス	17	10	7	46	22	24	2.71	2.20	3.43
36介護サービスの職業	1045	722	323	2,996	2,116	880	2.87	2.93	2.72
37保健医療サービス	207	151	56	417	311	106	2.01	2.06	1.89
38生活衛生サービス	149	93	56	554	329	225	3.72	3.54	4.02
39飲食物調理の職業	894	451	443	1,953	742	1,211	2.18	1.65	2.73
40接客・給仕の職業	672	422	250	2,105	773	1,332	3.13	1.83	5.33
41居住施設・ビルの管理	101	71	30	104	62	42	1.03	0.87	1.40
42その他のサービス	346	220	126	482	216	266	1.39	0.98	2.11
F保安の職業	226	182	44	1,373	1,037	336	6.08	5.70	7.64
G農林漁業の職業	306	219	87	400	298	102	1.31	1.36	1.17
H生産工程の職業	4229	3,466	763	5,634	4,717	917	1.33	1.36	1.20
49生産設備(金属)	52	51	1	37	34	3	0.71	0.67	3.00
50生産設備(金属除く)	105	90	15	141	135	6	1.34	1.50	0.40
51生産設備(機械)	83	74	9	48	48		0.58	0.65	0.00
52金属材料製造等	530	485	45	1,165	1,111	54	2.20	2.29	1.20
54製品製造・加工処理	1238	925	313	1,871	1,380	491	1.51	1.49	1.57
57機械組立の職業	1377	1,145	232	934	791	143	0.68	0.69	0.62
60機械整備・修理の職業	260	235	25	538	516	22	2.07	2.20	0.88
61製品検査(金属)	84	64	20	80	62	18	0.95	0.97	0.90
62製品検査(金属除く)	107	80	27	285	188	97	2.66	2.35	3.59
63機械検査の職業	175	129	46	234	172	62	1.34	1.33	1.35
64生産関連・生産類似	218	188	30	301	280	21	1.38	1.49	0.70
I輸送・機械運転の職業	1411	1,262	149	2,473	2,237	236	1.75	1.77	1.58
65鉄道運転の職業	1	1		0			0.00	0.00	
66自動車運転の職業	989	873	116	1,948	1,733	215	1.97	1.99	1.85
67船舶・航空機運転	1	1		0			0.00	0.00	
68その他の輸送の職業	130	116	14	102	92	10	0.78	0.79	0.71
69定置・建設機械運転	290	271	19	423	412	11	1.46	1.52	0.58
J建設・採掘の職業	1661	1,586	75	3,473	3,447	26	2.09	2.17	0.35
70建設躯体工事の職業	82	80	2	640	640		7.80	8.00	0.00
71建設の職業	214	195	19	706	697	9	3.30	3.57	0.47
72電気工事の職業	158	151	7	440	440		2.78	2.91	0.00
73土木の職業	1202	1,157	45	1,682	1,665	17	1.40	1.44	0.38
74採掘の職業	5	3	2	5	5		1.00	1.67	0.00
K運搬・清掃等の職業	4441	2,505	1,936	3,072	1,490	1,582	0.69	0.59	0.82
75運搬の職業	909	753	156	1,101	782	319	1.21	1.04	2.04
76清掃の職業	827	342	485	1,249	377	872	1.51	1.10	1.80
77包装の職業	54	29	25	93	48	45	1.72	1.66	1.80
78その他の運搬等の職業	2651	1,381	1,270	629	283	346	0.24	0.20	0.27
分類不能の職業	671	422	249	0			0.00	0.00	0.00

福島所 職業別(常用計)	29. 3月								
	有効求職			有効求人			有効求人倍率		
	計	一般	パート	計	一般	パート	計	一般	パート
職業計	6,574	4,959	1,615	6,893	4,704	2,189	1.05	0.95	1.36
A管理的職業	27	25	2	28	28	0	1.04	1.12	0.00
B専門的・技術的職業	713	572	141	1,197	859	338	1.68	1.50	2.40
07開発技術者	23	23	0	24	24	0	1.04	1.04	
08製造技術者	72	63	9	23	23	0	0.32	0.37	0.00
09建築・土木技術者等	52	49	3	123	123	0	2.37	2.51	0.00
10情報処理・通信技術者	45	43	2	29	29	0	0.64	0.67	0.00
11その他の技術者	8	7	1	9	9	0	1.13	1.29	0.00
12医師、薬剤師等	7	5	2	35	22	13	5.00	4.40	6.50
13保健師、助産師等	109	69	40	339	260	79	3.11	3.77	1.98
14医療技術者	25	21	4	90	68	22	3.60	3.24	5.50
15その他の保健医療	44	38	6	42	23	19	0.95	0.61	3.17
16社会福祉の専門的職業	147	106	41	288	176	112	1.96	1.66	2.73
22美術家、デザイナー等	29	27	2	16	16	0	0.55	0.59	0.00
05.06.17～21.23.24その他	152	121	31	179	86	93	1.18	0.71	3.00
C事務的職業	2385	1,830	555	959	685	274	0.40	0.37	0.49
25一般事務員	2201	1,685	516	784	560	224	0.36	0.33	0.43
26会計事務員	53	46	7	72	36	36	1.36	0.78	5.14
27生産関連事務員	40	31	9	33	25	8	0.83	0.81	0.89
28営業・販売関連事務員	56	44	12	57	53	4	1.02	1.20	0.33
29外勤事務員	2	2	0	3	2	1	1.50	1.00	
30運輸・郵便事務	4	3	1	8	8	0	2.00	2.67	0.00
31事務用機器操作の職業	29	19	10	2	1	1	0.07	0.05	0.10
D販売の職業	517	384	133	693	453	240	1.34	1.18	1.80
32商品販売の職業	345	225	120	439	202	237	1.27	0.90	1.98
33販売類似的職業	18	14	4	13	10	3	0.72	0.71	0.75
34営業の職業	154	145	9	241	241	0	1.56	1.66	0.00
Eサービスの職業	634	420	214	1,625	851	774	2.56	2.03	3.62
35家庭生活支援サービス	1	0	1	5	0	5	5.00		5.00
36介護サービスの職業	216	161	55	514	361	153	2.38	2.24	2.78
37保健医療サービス	48	34	14	124	88	36	2.58	2.59	2.57
38生活衛生サービス	22	7	15	71	43	28	3.23	6.14	1.87
39飲食物調理の職業	159	89	70	434	179	255	2.73	2.01	3.64
40接客・給仕の職業	103	73	30	365	125	240	3.54	1.71	8.00
41居住施設・ビルの管理	22	14	8	28	20	8	1.27	1.43	1.00
42その他のサービス	63	42	21	84	35	49	1.33	0.83	2.33
F保安の職業	39	31	8	261	209	52	6.69	6.74	6.50
G農林漁業の職業	53	38	15	66	46	20	1.25	1.21	1.33
H生産工程の職業	741	614	127	650	535	115	0.88	0.87	0.91
49生産設備(金属)	8	8	0	6	6	0	0.75	0.75	
50生産設備(金属除く)	25	21	4	23	23	0	0.92	1.10	0.00
51生産設備(機械)	18	17	1	1	1	0	0.06	0.06	0.00
52金属材料製造等	85	79	6	114	110	4	1.34	1.39	0.67
54製品製造・加工処理	214	152	62	280	193	87	1.31	1.27	1.40
57機械組立の職業	214	187	27	70	57	13	0.33	0.30	0.48
60機械整備・修理の職業	55	51	4	83	81	2	1.51	1.59	0.50
61製品検査(金属)	13	10	3	7	5	2	0.54	0.50	0.67
62製品検査(金属除く)	25	18	7	23	22	1	0.92	1.22	0.14
63機械検査の職業	27	19	8	9	5	4	0.33	0.26	0.50
64生産関連・生産類似	57	52	5	34	32	2	0.60	0.62	0.40
I輸送・機械運転の職業	251	225	26	390	353	37	1.55	1.57	1.42
65鉄道運転の職業	0	0	0	0	0	0			
66自動車運転の職業	174	156	18	318	286	32	1.83	1.83	1.78
67船舶・航空機運転	1	1	0	0	0	0	0.00	0.00	
68その他の輸送の職業	27	25	2	10	10	0	0.37	0.40	0.00
69定置・建設機械運転	49	43	6	62	57	5	1.27	1.33	0.83
J建設・採掘の職業	251	234	17	506	501	5	2.02	2.14	0.29
70建設躯体工事の職業	17	17	0	107	107	0	6.29	6.29	
71建設の職業	35	28	7	120	119	1	3.43	4.25	0.14
72電気工事の職業	28	26	2	67	67	0	2.39	2.58	0.00
73土木の職業	171	163	8	212	208	4	1.24	1.28	0.50
74採掘の職業	0	0	0	0	0	0			
K運搬・清掃等の職業	706	414	292	518	184	334	0.73	0.44	1.14
75運搬の職業	150	128	22	154	116	38	1.03	0.91	1.73
76清掃の職業	149	66	83	272	48	224	1.83	0.73	2.70
77包装の職業	11	4	7	5	2	3	0.45	0.50	0.43
78その他の運搬等の職業	396	216	180	87	18	69	0.22	0.08	0.38
分類不能の職業	257	172	85	0	0	0	0.00	0.00	0.00

平所 職業別(常用計)	29. 3月								
	有効求職			有効求人			有効求人倍率		
	計	一般	パート	計	一般	パート	計	一般	パート
職業計	5,674	4,086	1,588	8,242	5,897	2,345	1.45	1.44	1.48
A管理的職業	16	15	1	23	23		1.44	1.53	0.00
B専門的・技術的職業	679	511	168	1,470	1,160	310	2.16	2.27	1.85
07開発技術者	33	31	2	83	83		2.52	2.68	0.00
08製造技術者	49	43	6	36	35	1	0.73	0.81	0.17
09建築・土木技術者等	52	50	2	175	175		3.37	3.50	0.00
10情報処理・通信技術者	44	42	2	117	116	1	2.66	2.76	0.50
11その他の技術者	13	13	0	17	16	1	1.31	1.23	
12医師、薬剤師等	12	7	5	58	41	17	4.83	5.86	3.40
13保健師、助産師等	150	97	53	355	252	103	2.37	2.60	1.94
14医療技術者	25	18	7	110	75	35	4.40	4.17	5.00
15その他の保健医療	35	24	11	47	42	5	1.34	1.75	0.45
16社会福祉の専門的職業	144	94	50	259	185	74	1.80	1.97	1.48
22美術家、デザイナー等	32	28	4	26	23	3	0.81	0.82	0.75
05.06.17～21.23.24その他	90	64	26	187	117	70	2.08	1.83	2.69
C事務的職業	1,467	1,083	384	694	478	216	0.47	0.44	0.56
25一般事務員	1,321	963	358	516	345	171	0.39	0.36	0.48
26会計事務員	35	27	8	45	32	13	1.29	1.19	1.63
27生産関連事務員	45	39	6	51	36	15	1.13	0.92	2.50
28営業・販売関連事務員	47	38	9	61	49	12	1.30	1.29	1.33
29外勤事務員	1	1		1	1		1.00	1.00	
30運輸・郵便事務	1	1	0	16	12	4	16.00	12.00	
31事務用機器操作の職業	17	14	3	4	3	1	0.24	0.21	0.33
D販売の職業	379	260	119	848	495	353	2.24	1.90	2.97
32商品販売の職業	258	148	110	533	184	349	2.07	1.24	3.17
33販売類似の職業	7	5	2	6	6		0.86	1.20	0.00
34営業の職業	114	107	7	309	305	4	2.71	2.85	0.57
Eサービスの職業	687	414	273	1,829	904	925	2.66	2.18	3.39
35家庭生活支援サービス	4	4		7	6	1	1.75	1.50	
36介護サービスの職業	237	161	76	725	449	276	3.06	2.79	3.63
37保健医療サービス	51	39	12	104	73	31	2.04	1.87	2.58
38生活衛生サービス	42	26	16	176	100	76	4.19	3.85	4.75
39飲食物調理の職業	160	70	90	365	123	242	2.28	1.76	2.69
40接客・給仕の職業	128	71	57	337	100	237	2.63	1.41	4.16
41居住施設・ビルの管理	10	9	1	15	10	5	1.50	1.11	5.00
42その他のサービス	55	34	21	100	43	57	1.82	1.26	2.71
F保安の職業	44	34	10	221	160	61	5.02	4.71	6.10
G農林漁業の職業	51	35	16	56	39	17	1.10	1.11	1.06
H生産工程の職業	751	605	146	1,170	1,045	125	1.56	1.73	0.86
49生産設備(金属)	9	9		4	4		0.44	0.44	
50生産設備(金属除く)	32	29	3	23	23		0.72	0.79	0.00
51生産設備(機械)	21	18	3	10	10		0.48	0.56	0.00
52金属材料製造等	97	92	5	263	253	10	2.71	2.75	2.00
54製品製造・加工処理	255	186	69	374	305	69	1.47	1.64	1.00
57機械組立の職業	191	161	30	177	162	15	0.93	1.01	0.50
60機械整備・修理の職業	48	42	6	108	106	2	2.25	2.52	0.33
61製品検査(金属)	8	5	3	14	14		1.75	2.80	0.00
62製品検査(金属除く)	21	15	6	41	41		1.95	2.73	0.00
63機械検査の職業	30	19	11	96	75	21	3.20	3.95	1.91
64生産関連・生産類似	39	29	10	60	52	8	1.54	1.79	0.80
I輸送・機械運転の職業	304	268	36	477	426	51	1.57	1.59	1.42
65鉄道運転の職業	0			0					
66自動車運転の職業	216	188	28	340	295	45	1.57	1.57	1.61
67船舶・航空機運転	0			0					
68その他の輸送の職業	41	36	5	41	36	5	1.00	1.00	1.00
69定置・建設機械運転	47	44	3	96	95	1	2.04	2.16	0.33
J建設・採掘の職業	367	357	10	881	873	8	2.40	2.45	0.80
70建設躯体工事の職業	19	19		212	212		11.16	11.16	
71建設の職業	48	47	1	165	162	3	3.44	3.45	3.00
72電気工事の職業	47	47		100	100		2.13	2.13	
73土木の職業	250	243	7	404	399	5	1.62	1.64	0.71
74採掘の職業	3	1	2	0			0.00	0.00	0.00
K運搬・清掃等の職業	811	431	380	573	294	279	0.71	0.68	0.73
75運搬の職業	170	126	44	218	163	55	1.28	1.29	1.25
76清掃の職業	158	61	97	222	57	165	1.41	0.93	1.70
77包装の職業	12	8	4	15	6	9	1.25	0.75	2.25
78その他の運搬等の職業	471	236	235	118	68	50	0.25	0.29	0.21
分類不能の職業	118	73	45	0			0.00	0.00	0.00

会津若松所 職業別(常用計)	29. 3月								
	有効求職			有効求人			有効求人倍率		
	計	一般	パート	計	一般	パート	計	一般	パート
職業計	4,053	2,895	1,158	4,806	3,201	1,605	1.19	1.11	1.39
A管理的職業	10	9	1	12	10	2	1.20	1.11	2.00
B専門的・技術的職業	377	293	84	732	601	131	1.94	2.05	1.56
07開発技術者	17	16	1	38	38		2.24	2.38	0.00
08製造技術者	27	23	4	13	12	1	0.48	0.52	0.25
09建築・土木技術者等	26	25	1	115	115		4.42	4.60	0.00
10情報処理・通信技術者	19	18	1	32	32		1.68	1.78	0.00
11その他の技術者	2	2		6	6		3.00	3.00	
12医師、薬剤師等	2	2	0	11	8	3	5.50	4.00	
13保健師、助産師等	95	68	27	170	134	36	1.79	1.97	1.33
14医療技術者	10	7	3	38	29	9	3.80	4.14	3.00
15その他の保健医療	19	17	2	30	24	6	1.58	1.41	3.00
16社会福祉の専門的職業	87	55	32	200	161	39	2.30	2.93	1.22
22美術家、デザイナー等	18	16	2	13	6	7	0.72	0.38	3.50
05.06.17～21.23.24その他	55	44	11	66	36	30	1.20	0.82	2.73
C事務的職業	1083	809	274	452	348	104	0.42	0.43	0.38
25一般事務員	979	724	255	333	250	83	0.34	0.35	0.33
26会計事務員	33	30	3	35	33	2	1.06	1.10	0.67
27生産関連事務員	22	18	4	38	30	8	1.73	1.67	2.00
28営業・販売関連事務員	37	31	6	42	31	11	1.14	1.00	1.83
29外勤事務員	0	0		0					
30運輸・郵便事務	0	0		4	4				
31事務用機器操作の職業	12	6	6	0			0.00	0.00	0.00
D販売の職業	298	197	101	663	358	305	2.22	1.82	3.02
32商品販売の職業	220	124	96	542	237	305	2.46	1.91	3.18
33販売類似の職業	2	1	1	6	6		3.00	6.00	0.00
34営業の職業	76	72	4	115	115		1.51	1.60	0.00
Eサービスの職業	540	341	199	1,118	563	555	2.07	1.65	2.79
35家庭生活支援サービス	2		2	1	1		0.50		0.00
36介護サービスの職業	127	92	35	281	200	81	2.21	2.17	2.31
37保健医療サービス	23	19	4	28	25	3	1.22	1.32	0.75
38生活衛生サービス	14	10	4	61	34	27	4.36	3.40	6.75
39飲食物調理の職業	157	90	67	238	102	136	1.52	1.13	2.03
40接客・給仕の職業	145	85	60	406	153	253	2.80	1.80	4.22
41居住施設・ビルの管理	11	8	3	13	6	7	1.18	0.75	2.33
42その他のサービス	61	37	24	90	42	48	1.48	1.14	2.00
F保安の職業	37	27	10	166	115	51	4.49	4.26	5.10
G農林漁業の職業	60	40	20	60	43	17	1.00	1.08	0.85
H生産工程の職業	606	491	115	575	439	136	0.95	0.89	1.18
49生産設備(金属)	5	5		2	2		0.40	0.40	
50生産設備(金属除く)	9	7	2	10	10		1.11	1.43	0.00
51生産設備(機械)	5	5	0	2	2		0.40	0.40	
52金属材料製造等	94	84	10	145	138	7	1.54	1.64	0.70
54製品製造・加工処理	136	99	37	182	117	65	1.34	1.18	1.76
57機械組立の職業	257	201	56	84	54	30	0.33	0.27	0.54
60機械整備・修理の職業	39	39		59	50	9	1.51	1.28	
61製品検査(金属)	7	7	0	5	3	2	0.71	0.43	
62製品検査(金属除く)	12	11	1	25	17	8	2.08	1.55	8.00
63機械検査の職業	20	13	7	26	11	15	1.30	0.85	2.14
64生産関連・生産類似	22	20	2	35	35		1.59	1.75	0.00
I輸送・機械運転の職業	138	123	15	212	181	31	1.54	1.47	2.07
65鉄道運転の職業	1	1		0			0.00	0.00	
66自動車運転の職業	98	85	13	159	132	27	1.62	1.55	2.08
67船舶・航空機運転	0			0					
68その他の輸送の職業	9	8	1	5	4	1	0.56	0.50	1.00
69定置・建設機械運転	30	29	1	48	45	3	1.60	1.55	3.00
J建設・採掘の職業	154	142	12	317	316	1	2.06	2.23	0.08
70建設躯体工事の職業	8	8		38	38		4.75	4.75	
71建設の職業	44	42	2	57	57		1.30	1.36	0.00
72電気工事の職業	23	21	2	38	38		1.65	1.81	0.00
73土木の職業	79	71	8	183	182	1	2.32	2.56	0.13
74採掘の職業	0			1	1				
K運搬・清掃等の職業	737	415	322	499	227	272	0.68	0.55	0.84
75運搬の職業	126	108	18	133	70	63	1.06	0.65	3.50
76清掃の職業	130	59	71	254	117	137	1.95	1.98	1.93
77包装の職業	7	3	4	5		5	0.71	0.00	1.25
78その他の運搬等の職業	474	245	229	107	40	67	0.23	0.16	0.29
分類不能の職業	13	8	5	0			0.00	0.00	0.00

郡山所 職業別(常用計)	29. 3月								
	有効求職			有効求人			有効求人倍率		
	計	一般	パート	計	一般	パート	計	一般	パート
職業計	6,956	5,226	1,730	10,107	7,060	3,047	1.45	1.35	1.76
A管理的職業	33	30	3	80	78	2	2.42	2.60	0.67
B専門的・技術的職業	841	674	167	2,009	1,474	535	2.39	2.19	3.20
07開発技術者	24	24		129	129		5.38	5.38	
08製造技術者	109	96	13	68	63	5	0.62	0.66	0.38
09建築・土木技術者等	62	58	4	236	236		3.81	4.07	0.00
10情報処理・通信技術者	51	48	3	107	99	8	2.10	2.06	2.67
11その他の技術者	4	4		4	2	2	1.00	0.50	
12医師、薬剤師等	4	0	4	368	183	185	92.00		46.25
13保健師、助産師等	123	73	50	286	197	89	2.33	2.70	1.78
14医療技術者	49	34	15	84	53	31	1.71	1.56	2.07
15その他の保健医療	46	42	4	75	55	20	1.63	1.31	5.00
16社会福祉の専門的職業	183	138	45	406	304	102	2.22	2.20	2.27
22美術家、デザイナー等	43	35	8	56	36	20	1.30	1.03	2.50
05.06.17～21.23.24その他	143	122	21	190	117	73	1.33	0.96	3.48
C事務的職業	2,139	1,645	494	1,109	649	460	0.52	0.39	0.93
25一般事務員	1,918	1,472	446	701	432	269	0.37	0.29	0.60
26会計事務員	59	45	14	74	59	15	1.25	1.31	1.07
27生産関連事務員	39	35	4	58	29	29	1.49	0.83	7.25
28営業・販売関連事務員	88	70	18	95	72	23	1.08	1.03	1.28
29外勤事務員	7	5	2	3	1	2	0.43	0.20	1.00
30運輸・郵便事務	6	4	2	167	48	119	27.83	12.00	59.50
31事務用機器操作の職業	22	14	8	11	8	3	0.50	0.57	0.38
D販売の職業	597	457	140	1,028	784	244	1.72	1.72	1.74
32商品販売の職業	359	230	129	584	350	234	1.63	1.52	1.81
33販売類似的職業	12	9	3	26	25	1	2.17	2.78	0.33
34営業の職業	226	218	8	418	409	9	1.85	1.88	1.13
Eサービスの職業	720	442	278	2,256	1,236	1,020	3.13	2.80	3.67
35家庭生活支援サービス	4	3	1	22	4	18	5.50	1.33	18.00
36介護サービスの職業	207	131	76	793	587	206	3.83	4.48	2.71
37保健医療サービス	40	29	11	50	36	14	1.25	1.24	1.27
38生活衛生サービス	45	29	16	195	126	69	4.33	4.34	4.31
39飲食物調理の職業	174	79	95	510	158	352	2.93	2.00	3.71
40接客・給仕の職業	154	103	51	565	252	313	3.67	2.45	6.14
41居住施設・ビルの管理	21	12	9	27	13	14	1.29	1.08	1.56
42その他のサービス	75	56	19	94	60	34	1.25	1.07	1.79
F保安の職業	38	32	6	505	372	133	13.29	11.63	22.17
G農林漁業の職業	51	43	8	88	76	12	1.73	1.77	1.50
H生産工程の職業	770	637	133	1,018	848	170	1.32	1.33	1.28
49生産設備(金属)	11	11		3	3		0.27	0.27	
50生産設備(金属除く)	15	13	2	10	9	1	0.67	0.69	0.50
51生産設備(機械)	18	17	1	4	4		0.22	0.24	0.00
52金属材料製造等	70	64	6	185	179	6	2.64	2.80	1.00
54製品製造・加工処理	213	148	65	322	206	116	1.51	1.39	1.78
57機械組立の職業	289	248	41	196	182	14	0.68	0.73	0.34
60機械整備・修理の職業	64	59	5	147	147		2.30	2.49	0.00
61製品検査(金属)	12	9	3	13	9	4	1.08	1.00	1.33
62製品検査(金属除く)	14	11	3	32	22	10	2.29	2.00	3.33
63機械検査の職業	26	21	5	49	30	19	1.88	1.43	3.80
64生産関連・生産類似	38	36	2	57	57		1.50	1.58	0.00
I輸送・機械運転の職業	281	257	24	605	554	51	2.15	2.16	2.13
65鉄道運転の職業	0			0					
66自動車運転の職業	197	179	18	501	451	50	2.54	2.52	2.78
67船舶・航空機運転	0			0					
68その他の輸送の職業	23	19	4	15	15		0.65	0.79	0.00
69定置・建設機械運転	61	59	2	89	88	1	1.46	1.49	0.50
J建設・採掘の職業	358	345	13	697	690	7	1.95	2.00	0.54
70建設躯体工事の職業	19	19		112	112		5.89	5.89	
71建設の職業	37	32	5	164	163	1	4.43	5.09	0.20
72電気工事の職業	30	29	1	83	83		2.77	2.86	0.00
73土木の職業	272	265	7	338	332	6	1.24	1.25	0.86
74採掘の職業	0			0					
K運搬・清掃等の職業	960	561	399	712	299	413	0.74	0.53	1.04
75運搬の職業	251	210	41	244	164	80	0.97	0.78	1.95
76清掃の職業	138	60	78	307	74	233	2.22	1.23	2.99
77包装の職業	11	5	6	28	15	13	2.55	3.00	2.17
78その他の運搬等の職業	560	286	274	133	46	87	0.24	0.16	0.32
分類不能の職業	168	103	65	0			0.00	0.00	0.00

白河所 職業別(常用計)	29. 3月								
	有効求職			有効求人			有効求人倍率		
	計	一般	パート	計	一般	パート	計	一般	パート
職業計	2,149	1,542	607	2,417	1,770	647	1.12	1.15	1.07
A管理的職業	10	7	3	6	6		0.60	0.86	0.00
B専門的・技術的職業	282	224	58	413	343	70	1.46	1.53	1.21
07開発技術者	12	11	1	33	33		2.75	3.00	0.00
08製造技術者	95	82	13	12	12		0.13	0.15	0.00
09建築・土木技術者等	16	15	1	40	39	1	2.50	2.60	1.00
10情報処理・通信技術者	6	6		12	12		2.00	2.00	
11その他の技術者	2	2		0			0.00	0.00	
12医師、薬剤師等	2	1	1	6	4	2	3.00	4.00	2.00
13保健師、助産師等	27	17	10	108	79	29	4.00	4.65	2.90
14医療技術者	10	9	1	27	24	3	2.70	2.67	3.00
15その他の保健医療	9	9		21	18	3	2.33	2.00	
16社会福祉の専門的職業	67	42	25	112	85	27	1.67	2.02	1.08
22美術家、デザイナー等	7	7	0	1	1		0.14	0.14	
05.06.17～21.23.24その他	29	23	6	41	36	5	1.41	1.57	0.83
C事務的職業	556	403	153	227	145	82	0.41	0.36	0.54
25一般事務員	494	354	140	161	98	63	0.33	0.28	0.45
26会計事務員	12	8	4	17	16	1	1.42	2.00	0.25
27生産関連事務員	24	22	2	30	19	11	1.25	0.86	5.50
28営業・販売関連事務員	18	14	4	11	6	5	0.61	0.43	1.25
29外勤事務員	1		1	1	1		1.00		0.00
30運輸・郵便事務	4	4		6	4	2	1.50	1.00	
31事務用機器操作の職業	3	1	2	1	1		0.33	1.00	0.00
D販売の職業	134	82	52	192	75	117	1.43	0.91	2.25
32商品販売の職業	95	47	48	140	26	114	1.47	0.55	2.38
33販売類似の職業	2	2		0			0.00	0.00	
34営業の職業	37	33	4	52	49	3	1.41	1.48	0.75
Eサービスの職業	231	141	90	348	176	172	1.51	1.25	1.91
35家庭生活支援サービス	1		1	0			0.00		0.00
36介護サービスの職業	67	47	20	87	57	30	1.30	1.21	1.50
37保健医療サービス	10	6	4	33	24	9	3.30	4.00	2.25
38生活衛生サービス	7	5	2	9	3	6	1.29	0.60	3.00
39飲食物調理の職業	56	28	28	111	48	63	1.98	1.71	2.25
40接客・給仕の職業	43	27	16	75	25	50	1.74	0.93	3.13
41居住施設・ビルの管理	7	7		5	3	2	0.71	0.43	
42その他のサービス	40	21	19	28	16	12	0.70	0.76	0.63
F保安の職業	15	13	2	83	62	21	5.53	4.77	10.50
G農林漁業の職業	29	18	11	40	34	6	1.38	1.89	0.55
H生産工程の職業	435	353	82	702	587	115	1.61	1.66	1.40
49生産設備(金属)	0			12	12				
50生産設備(金属除く)	6	6		25	25		4.17	4.17	
51生産設備(機械)	3	2	1	10	10		3.33	5.00	0.00
52金属材料製造等	58	50	8	115	105	10	1.98	2.10	1.25
54製品製造・加工処理	144	121	23	250	217	33	1.74	1.79	1.43
57機械組立の職業	147	116	31	111	92	19	0.76	0.79	0.61
60機械整備・修理の職業	9	9	0	24	22	2	2.67	2.44	
61製品検査(金属)	10	7	3	14	13	1	1.40	1.86	0.33
62製品検査(金属除く)	15	11	4	99	50	49	6.60	4.55	12.25
63機械検査の職業	31	21	10	23	23		0.74	1.10	0.00
64生産関連・生産類似	12	10	2	19	18	1	1.58	1.80	0.50
I輸送・機械運転の職業	89	71	18	120	109	11	1.35	1.54	0.61
65鉄道運転の職業	0			0					
66自動車運転の職業	68	53	15	92	81	11	1.35	1.53	0.73
67船舶・航空機運転	0			0					
68その他の輸送の職業	8	6	2	6	6		0.75	1.00	0.00
69定置・建設機械運転	13	12	1	22	22		1.69	1.83	0.00
J建設・採掘の職業	79	73	6	113	111	2	1.43	1.52	0.33
70建設躯体工事の職業	4	4		33	33		8.25	8.25	
71建設の職業	8	7	1	33	31	2	4.13	4.43	2.00
72電気工事の職業	7	6	1	11	11		1.57	1.83	0.00
73土木の職業	60	56	4	36	36		0.60	0.64	0.00
74採掘の職業	0			0					
K運搬・清掃等の職業	260	141	119	173	122	51	0.67	0.87	0.43
75運搬の職業	47	40	7	96	80	16	2.04	2.00	2.29
76清掃の職業	57	15	42	28	8	20	0.49	0.53	0.48
77包装の職業	2	2	0	4	4		2.00	2.00	
78その他の運搬等の職業	154	84	70	45	30	15	0.29	0.36	0.21
分類不能の職業	29	16	13	0			0.00	0.00	0.00

須賀川所 職業別(常用計)	29. 3月								
	有効求職			有効求人			有効求人倍率		
	計	一般	パート	計	一般	パート	計	一般	パート
職業計	2,340	1,735	605	2,327	1,822	505	0.99	1.05	0.83
A管理的職業	5	5		9	9		1.80	1.80	#DIV/0!
B専門的・技術的職業	233	181	52	417	344	73	1.79	1.90	1.40
07開発技術者	8	8		31	31		3.88	3.88	
08製造技術者	20	18	2	19	19		0.95	1.06	0.00
09建築・土木技術者等	15	15		42	42		2.80	2.80	
10情報処理・通信技術者	10	9	1	16	16		1.60	1.78	0.00
11その他の技術者	2	2		1	1		0.50	0.50	
12医師、薬剤師等	0			17	11	6			
13保健師、助産師等	30	21	9	71	62	9	2.37	2.95	1.00
14医療技術者	9	6	3	28	21	7	3.11	3.50	2.33
15その他の保健医療	13	11	2	11	10	1	0.85	0.91	0.50
16社会福祉の専門的職業	60	43	17	121	102	19	2.02	2.37	1.12
22美術家、デザイナー等	12	10	2	2		2	0.17	0.00	1.00
05.06.17～21.23.24その他	54	38	16	58	29	29	1.07	0.76	1.81
C事務的職業	513	391	122	218	188	30	0.42	0.48	0.25
25一般事務員	444	337	107	128	109	19	0.29	0.32	0.18
26会計事務員	20	19	1	17	17		0.85	0.89	0.00
27生産関連事務員	23	17	6	49	46	3	2.13	2.71	0.50
28営業・販売関連事務員	18	14	4	13	10	3	0.72	0.71	0.75
29外勤事務員	0			1		1			
30運輸・郵便事務	1	1	0	8	6	2	8.00	6.00	
31事務用機器操作の職業	7	3	4	2		2	0.29	0.00	0.50
D販売の職業	128	92	36	208	120	88	1.63	1.30	2.44
32商品販売の職業	94	59	35	159	71	88	1.69	1.20	2.51
33販売類似の職業	3	2	1	2	2		0.67	1.00	0.00
34営業の職業	31	31		47	47		1.52	1.52	
Eサービスの職業	261	165	96	395	234	161	1.51	1.42	1.68
35家庭生活支援サービス	3	2	1	8	8		2.67	4.00	0.00
36介護サービスの職業	82	58	24	147	96	51	1.79	1.66	2.13
37保健医療サービス	14	8	6	36	31	5	2.57	3.88	0.83
38生活衛生サービス	8	6	2	22	12	10	2.75	2.00	5.00
39飲食物調理の職業	70	37	33	67	38	29	0.96	1.03	0.88
40接客・給仕の職業	51	33	18	91	41	50	1.78	1.24	2.78
41居住施設・ビルの管理	10	6	4	1		1	0.10	0.00	0.25
42その他のサービス	23	15	8	23	8	15	1.00	0.53	1.88
F保安の職業	16	14	2	17	15	2	1.06	1.07	1.00
G農林漁業の職業	28	20	8	24	16	8	0.86	0.80	1.00
H生産工程の職業	449	383	66	486	408	78	1.08	1.07	1.18
49生産設備(金属)	4	3	1	1	1		0.25	0.33	0.00
50生産設備(金属除く)	10	7	3	1	1		0.10	0.14	0.00
51生産設備(機械)	9	9		7	7		0.78	0.78	
52金属材料製造等	55	51	4	138	129	9	2.51	2.53	2.25
54製品製造・加工処理	170	142	28	137	108	29	0.81	0.76	1.04
57機械組立の職業	123	107	16	87	67	20	0.71	0.63	1.25
60機械整備・修理の職業	15	12	3	30	26	4	2.00	2.17	1.33
61製品検査(金属)	21	16	5	13	7	6	0.62	0.44	1.20
62製品検査(金属除く)	10	7	3	13	7	6	1.30	1.00	2.00
63機械検査の職業	13	12	1	22	20	2	1.69	1.67	2.00
64生産関連・生産類似	19	17	2	37	35	2	1.95	2.06	1.00
I輸送・機械運転の職業	104	94	10	193	179	14	1.86	1.90	1.40
65鉄道運転の職業	0			0					
66自動車運転の職業	73	67	6	165	153	12	2.26	2.28	2.00
67船舶・航空機運転	0			0					
68その他の輸送の職業	11	11	0	15	13	2	1.36	1.18	
69定置・建設機械運転	20	16	4	13	13		0.65	0.81	0.00
J建設・採掘の職業	93	88	5	159	159		1.71	1.81	0.00
70建設躯体工事の職業	3	3		22	22		7.33	7.33	
71建設の職業	18	17	1	41	41		2.28	2.41	0.00
72電気工事の職業	7	7		24	24		3.43	3.43	
73土木の職業	64	60	4	72	72		1.13	1.20	0.00
74採掘の職業	1	1		0			0.00	0.00	
K運搬・清掃等の職業	492	289	203	201	150	51	0.41	0.52	0.25
75運搬の職業	75	67	8	100	90	10	1.33	1.34	1.25
76清掃の職業	66	29	37	31	20	11	0.47	0.69	0.30
77包装の職業	6	3	3	11	1	10	1.83	0.33	3.33
78その他の運搬等の職業	345	190	155	59	39	20	0.17	0.21	0.13
分類不能の職業	18	13	5	0			0.00	0.00	0.00

相双所 職業別(常用計)	29. 3月								
	有効求職			有効求人			有効求人倍率		
	計	一般	パート	計	一般	パート	計	一般	パート
職業計	2,031	1,536	495	3,454	2,627	827	1.70	1.71	1.67
A管理的職業	5	4	1	10	10		2.00	2.50	0.00
B専門的・技術的職業	175	137	38	568	483	85	3.25	3.53	2.24
07開発技術者	4	3	1	14	14		3.50	4.67	0.00
08製造技術者	13	12	1	9	9		0.69	0.75	0.00
09建築・土木技術者等	22	22		159	159		7.23	7.23	
10情報処理・通信技術者	7	6	1	6	6		0.86	1.00	0.00
11その他の技術者	4	4		7	7		1.75	1.75	
12医師、薬剤師等	0			11	6	5			
13保健師、助産師等	35	21	14	145	111	34	4.14	5.29	2.43
14医療技術者	7	6	1	38	32	6	5.43	5.33	6.00
15その他の保健医療	6	6	0	25	24	1	4.17	4.00	
16社会福祉の専門的職業	32	23	9	72	58	14	2.25	2.52	1.56
22美術家、デザイナー等	7	5	2	7	7		1.00	1.40	0.00
05.06.17～21.23.24その他	38	29	9	75	50	25	1.97	1.72	2.78
C事務的職業	516	380	136	341	248	93	0.66	0.65	0.68
25一般事務員	484	356	128	258	185	73	0.53	0.52	0.57
26会計事務員	7	5	2	27	19	8	3.86	3.80	4.00
27生産関連事務員	9	7	2	39	32	7	4.33	4.57	3.50
28営業・販売関連事務員	12	10	2	12	7	5	1.00	0.70	2.50
29外勤事務員	1	1		1	1		1.00	1.00	
30運輸・郵便事務	0		0	4	4				
31事務用機器操作の職業	3	1	2	0			0.00	0.00	0.00
D販売の職業	109	58	51	234	103	131	2.15	1.78	2.57
32商品販売の職業	89	39	50	179	49	130	2.01	1.26	2.60
33販売類似の職業	2	2		2	2		1.00	1.00	
34営業の職業	18	17	1	53	52	1	2.94	3.06	1.00
Eサービスの職業	194	120	74	611	319	292	3.15	2.66	3.95
35家庭生活支援サービス	2	1	1	0			0.00	0.00	0.00
36介護サービスの職業	64	40	24	253	198	55	3.95	4.95	2.29
37保健医療サービス	11	10	1	32	27	5	2.91	2.70	5.00
38生活衛生サービス	5	5	0	11	6	5	2.20	1.20	
39飲食物調理の職業	53	27	26	126	29	97	2.38	1.07	3.73
40接客・給仕の職業	27	14	13	160	42	118	5.93	3.00	9.08
41居住施設・ビルの管理	14	12	2	12	9	3	0.86	0.75	1.50
42その他のサービス	18	11	7	17	8	9	0.94	0.73	1.29
F保安の職業	26	23	3	96	82	14	3.69	3.57	4.67
G農林漁業の職業	30	22	8	56	35	21	1.87	1.59	2.63
H生産工程の職業	247	204	43	550	483	67	2.23	2.37	1.56
49生産設備(金属)	9	9		7	4	3	0.78	0.44	
50生産設備(金属除く)	5	4	1	32	27	5	6.40	6.75	5.00
51生産設備(機械)	8	6	2	6	6		0.75	1.00	0.00
52金属材料製造等	47	42	5	123	119	4	2.62	2.83	0.80
54製品製造・加工処理	60	45	15	154	122	32	2.57	2.71	2.13
57機械組立の職業	69	57	12	103	89	14	1.49	1.56	1.17
60機械整備・修理の職業	15	12	3	70	67	3	4.67	5.58	1.00
61製品検査(金属)	10	8	2	9	8	1	0.90	1.00	0.50
62製品検査(金属除く)	5	3	2	22	17	5	4.40	5.67	2.50
63機械検査の職業	8	8		7	7		0.88	0.88	
64生産関連・生産類似	11	10	1	17	17		1.55	1.70	0.00
I輸送・機械運転の職業	182	171	11	271	246	25	1.49	1.44	2.27
65鉄道運転の職業	0			0					
66自動車運転の職業	120	110	10	188	163	25	1.57	1.48	2.50
67船舶・航空機運転	0			0					
68その他の輸送の職業	5	5		5	5		1.00	1.00	
69定置・建設機械運転	57	56	1	78	78		1.37	1.39	0.00
J建設・採掘の職業	273	269	4	518	516	2	1.90	1.92	0.50
70建設躯体工事の職業	6	6		80	80		13.33	13.33	
71建設の職業	16	16		86	84	2	5.38	5.25	
72電気工事の職業	9	9		90	90		10.00	10.00	
73土木の職業	241	237	4	258	258		1.07	1.09	0.00
74採掘の職業	1	1		4	4		4.00	4.00	
K運搬・清掃等の職業	260	138	122	199	102	97	0.77	0.74	0.80
75運搬の職業	31	28	3	56	37	19	1.81	1.32	6.33
76清掃の職業	91	37	54	108	46	62	1.19	1.24	1.15
77包装の職業	3	3	0	1	1		0.33	0.33	
78その他の運搬等の職業	135	70	65	34	18	16	0.25	0.26	0.25
分類不能の職業	14	10	4	0			0.00	0.00	0.00

二本松所 職業別(常用計)	29. 3月								
	有効求職			有効求人			有効求人倍率		
	計	一般	パート	計	一般	パート	計	一般	パート
職業計	1,372	957	415	2,352	1,779	573	1.71	1.86	1.38
A管理的職業	2	2		17	16	1	8.50	8.00	#DIV/0!
B専門的・技術的職業	135	97	38	334	269	65	2.47	2.77	1.71
07開発技術者	2	2		7	7		3.50	3.50	
08製造技術者	25	21	4	7	7		0.28	0.33	0.00
09建築・土木技術者等	10	10		51	51		5.10	5.10	
10情報処理・通信技術者	5	4	1	4	4		0.80	1.00	0.00
11その他の技術者	2	1	1	8	5	3	4.00	5.00	3.00
12医師、薬剤師等	1		1	4	3	1	4.00		1.00
13保健師、助産師等	19	8	11	133	102	31	7.00	12.75	2.82
14医療技術者	9	5	4	20	15	5	2.22	3.00	1.25
15その他の保健医療	5	5		5	5		1.00	1.00	
16社会福祉の専門的職業	23	14	9	71	53	18	3.09	3.79	2.00
22美術家、デザイナー等	6	6		1	1		0.17	0.17	
05.06.17～21.23.24その他	28	21	7	23	16	7	0.82	0.76	1.00
C事務的職業	319	230	89	166	138	28	0.52	0.60	0.31
25一般事務員	284	200	84	129	107	22	0.45	0.54	0.26
26会計事務員	11	10	1	7	6	1	0.64	0.60	1.00
27生産関連事務員	11	7	4	14	13	1	1.27	1.86	0.25
28営業・販売関連事務員	9	9		6	6		0.67	0.67	
29外勤事務員	0			6	2	4			
30運輸・郵便事務	2	2	0	4	4		2.00	2.00	
31事務用機器操作の職業	2	2	0	0			0.00	0.00	
D販売の職業	90	67	23	159	83	76	1.77	1.24	3.30
32商品販売の職業	64	42	22	106	39	67	1.66	0.93	3.05
33販売類似の職業	1	1	0	0			0.00	0.00	
34営業の職業	25	24	1	53	44	9	2.12	1.83	9.00
Eサービスの職業	164	97	67	475	288	187	2.90	2.97	2.79
35家庭生活支援サービス	0			3	3				
36介護サービスの職業	45	32	13	196	168	28	4.36	5.25	2.15
37保健医療サービス	10	6	4	10	7	3	1.00	1.17	0.75
38生活衛生サービス	6	5	1	9	5	4	1.50	1.00	4.00
39飲食物調理の職業	65	31	34	102	65	37	1.57	2.10	1.09
40接客・給仕の職業	21	16	5	106	35	71	5.05	2.19	14.20
41居住施設・ビルの管理	6	3	3	3	1	2	0.50	0.33	0.67
42その他のサービス	11	4	7	46	4	42	4.18	1.00	6.00
F保安の職業	11	8	3	24	22	2	2.18	2.75	0.67
G農林漁業の職業	4	3	1	10	9	1	2.50	3.00	1.00
H生産工程の職業	230	179	51	483	372	111	2.10	2.08	2.18
49生産設備(金属)	6	6		2	2		0.33	0.33	
50生産設備(金属除く)	3	3		17	17		5.67	5.67	
51生産設備(機械)	1		1	8	8		8.00		0.00
52金属材料製造等	24	23	1	82	78	4	3.42	3.39	4.00
54製品製造・加工処理	46	32	14	172	112	60	3.74	3.50	4.29
57機械組立の職業	87	68	19	106	88	18	1.22	1.29	0.95
60機械整備・修理の職業	15	11	4	17	17		1.13	1.55	0.00
61製品検査(金属)	3	2	1	5	3	2	1.67	1.50	2.00
62製品検査(金属除く)	5	4	1	30	12	18	6.00	3.00	18.00
63機械検査の職業	20	16	4	2	1	1	0.10	0.06	0.25
64生産関連・生産類似	20	14	6	42	34	8	2.10	2.43	1.33
I輸送・機械運転の職業	62	53	9	205	189	16	3.31	3.57	1.78
65鉄道運転の職業	0			0					
66自動車運転の職業	43	35	8	185	172	13	4.30	4.91	1.63
67船舶・航空機運転	0	0		0					
68その他の輸送の職業	6	6		5	3	2	0.83	0.50	
69定置・建設機械運転	13	12	1	15	14	1	1.15	1.17	1.00
J建設・採掘の職業	86	78	8	282	281	1	3.28	3.60	0.13
70建設躯体工事の職業	6	4	2	36	36		6.00	9.00	0.00
71建設の職業	8	6	2	40	40		5.00	6.67	0.00
72電気工事の職業	7	6	1	27	27		3.86	4.50	0.00
73土木の職業	65	62	3	179	178	1	2.75	2.87	0.33
74採掘の職業	0			0					
K運搬・清掃等の職業	215	116	99	197	112	85	0.92	0.97	0.86
75運搬の職業	59	46	13	100	62	38	1.69	1.35	2.92
76清掃の職業	38	15	23	27	7	20	0.71	0.47	0.87
77包装の職業	2	1	1	24	19	5	12.00	19.00	5.00
78その他の運搬等の職業	116	54	62	46	24	22	0.40	0.44	0.35
分類不能の職業	54	27	27	0			0.00	0.00	0.00