



平成29年1月31日公表

平成28年12月分

公共職業安定所業務取扱月報

福島労働局職業安定部

目 次

- 1. 概況
- 2. グラフでみる労働市場
- 3. 新規求人・新規求職の対前年同月増減率の推移
- 4. 雇用保険 受給資格決定件数・受給者実人員の推移
- 5. 一般職業紹介状況
- 6. 雇用保険業務概況
- 7. 職業別有効求職・有効求人バランスシート

本報から抜粋して利用する場合には「公共職業安定所業務取扱月報から抜粋(または作成)」とご記入願います。

また、本報に対するお問い合わせは福島労働局職業安定部(職業安定課地方労働市場情報官:電話024-529-5338)まで願います。

1. 概況 (学卒を除きパートを含む)

12月の新規求人数は、前年同月比で▲3.8%減少となった。

新規求職申込件数は、前年同月比で1.8%増加となった。

新規求人倍率(季節調整値)は、1.99倍と前月を0.07ポイント上回り、

前年同月(原数値)は▲0.12ポイント下回った。

また、有効求人倍率(季節調整値)は1.45倍と前月を▲0.02ポイント下回り、

前年同月(原数値)を▲0.02ポイント下回った。

■ 求人

新規求人数は14,206人で前年同月比▲3.8%(▲559人)の減少となった。

《対前年同月増減数順》

増加した主な産業と対前年同月増加率・増加数			減少した主な産業と対前年同月減少率・減少数		
医療、福祉	1.9%	47	サービス業	▲8.0%	▲198
情報通信業	28.9%	39	建設業	▲8.2%	▲163
宿泊業、飲食サービス業	3.7%	33	公務・その他	▲22.1%	▲142
農、林、漁業	55.4%	31	生活関連サービス業、娯楽業	▲9.5%	▲51

(規模別)

規模	前年同月比	規模	前年同月比
29人以下	▲3.9%	300人～499人	16.9%
30人～99人	1.1%	500人～999人	▲40.8%
100～299人	▲11.4%	1,000人以上	▲10.4%

新規求人のうち、一般は9,943人で前年同月▲3.6%(▲368人)の減少となり

パートタイムは4,263人で前年同月比▲4.3%(▲191人)の減少となった。

月間有効求人数は41,190人で前年同月比▲1.4%(▲598人)の減少となった。

■ 就職

新規求職申込件数は、6,621件で前年同月比1.8%(118件)の増加となった。

このうち45歳以上の者の割合は、44.7%(前年同月差2.2ポイント上昇)、雇用保険の一般受給資格決定者の割合は、20.7%(同0.4ポイント上昇)となった。

月間有効求職者数は26,345人で前年同月比▲0.7%(▲181人)減少となった。

このうち、45歳以上の者の割合は、44.9%(前年同月1.7ポイント上昇)、雇用保険の受給者実人員の割合は、21.3%(同▲0.8ポイント低下)を占めている。

■ 就職

就職件数は2,552件で前年同月比▲1.0%(▲27件)減少となった。

このうち、45歳以上の者の割合は、37.6%(前年同月差1.9ポイント上昇)となった。

■ 求人倍率

(原数値)

項目	当月	前月	前年同月	対前月差 (ポイント)	対前年同月差 (ポイント)
新規求人倍率(倍)	2.15	2.11	2.27	0.04	▲0.12
有効求人倍率(倍)	1.56	1.56	1.58	0.00	▲0.02

(季節調整値)

項目	当月	前月	前年同月	対前月差 (ポイント)	対前年同月差 (ポイント)
新規求人倍率(倍)	1.99	1.92	2.14	0.07	▲0.15
有効求人倍率(倍)	1.45	1.47	1.48	▲0.02	▲0.03

※求人倍率(季節調整値):平成27年12月以前は遡及改訂数値。

主要項目別推移 (各年12月分)

項目	24年12月	25年12月	26年12月	27年12月	28年12月	24年度比
新規求人数(人)	12,564	12,930	14,940	14,765	14,206	13.1%
月間有効求人数(人)	39,020	39,933	42,544	41,788	41,190	5.6%
新規求職申込件数(件)	6,991	6,781	6,383	6,503	6,621	▲5.3%
月間有効求職者数(人)	31,101	28,730	26,150	26,526	26,345	▲15.3%
就職件数(件)	3,082	2,894	2,691	2,579	2,552	▲17.2%

2. グラフでみる労働市場 (学卒を除きパートを含む)

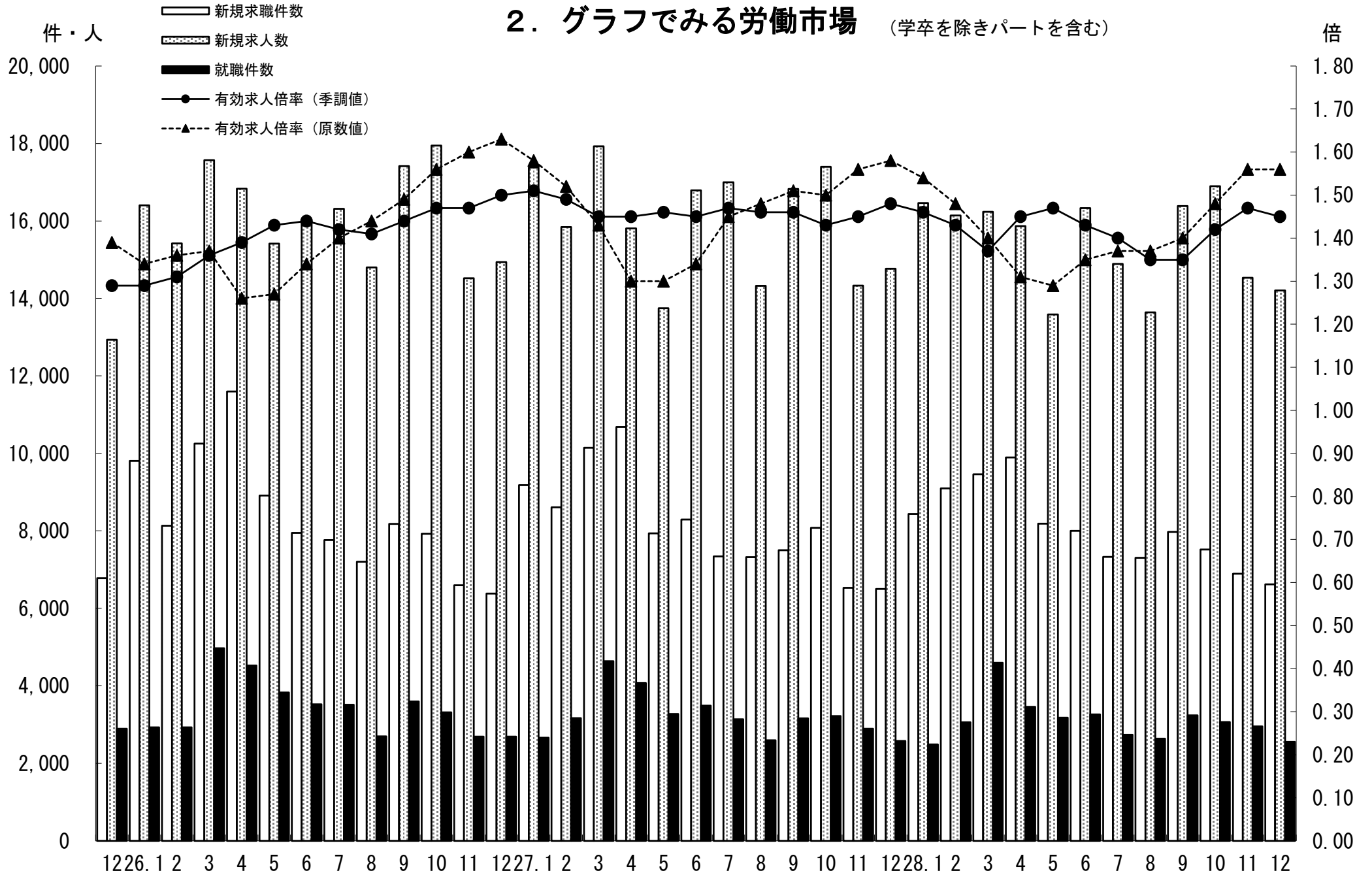

3. 新規求人・新規求職の対前年同月増減率の推移 (学卒を除きパートを含む)

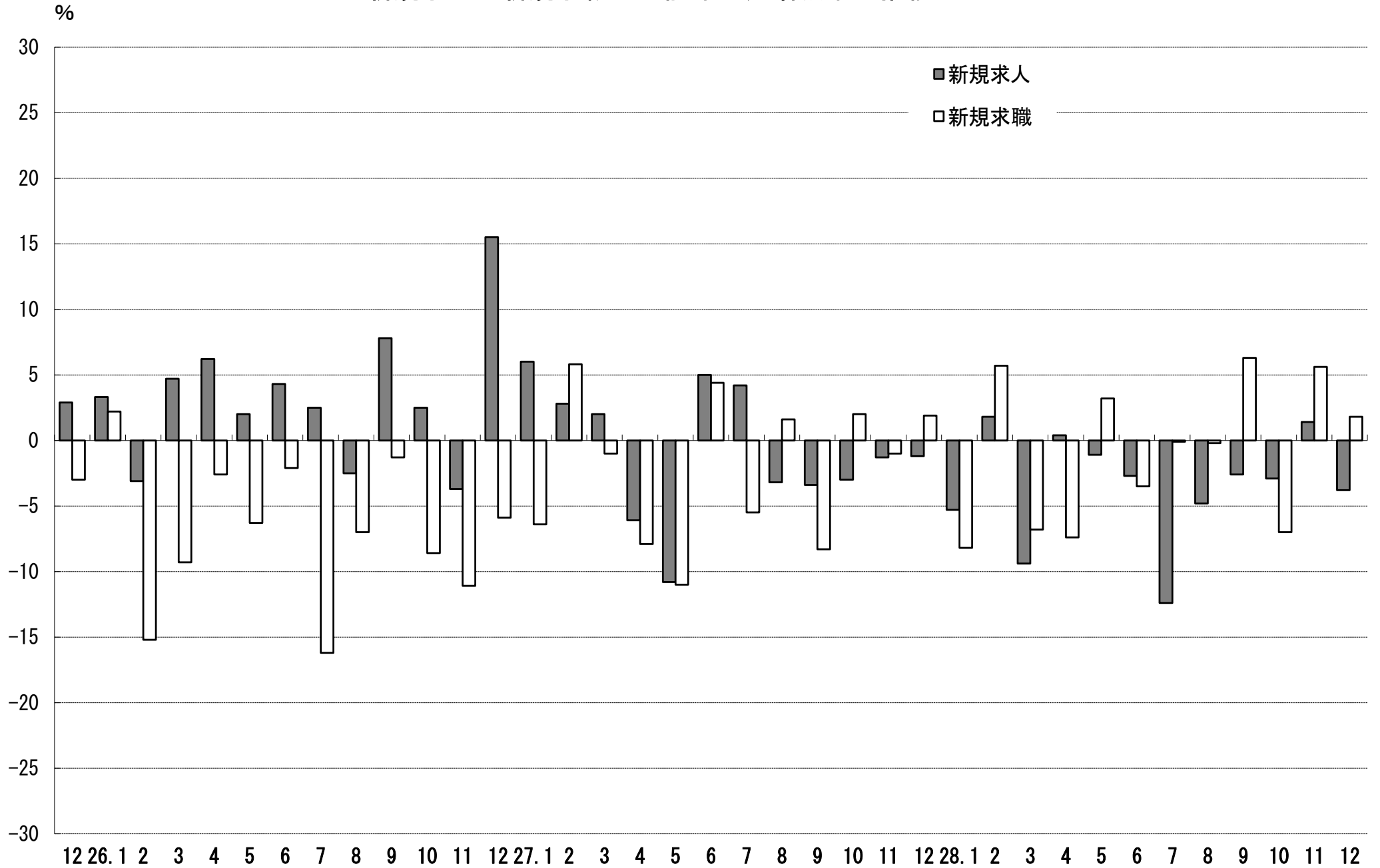

4. 雇用保険 受給資格決定件数・受給者実人員の推移

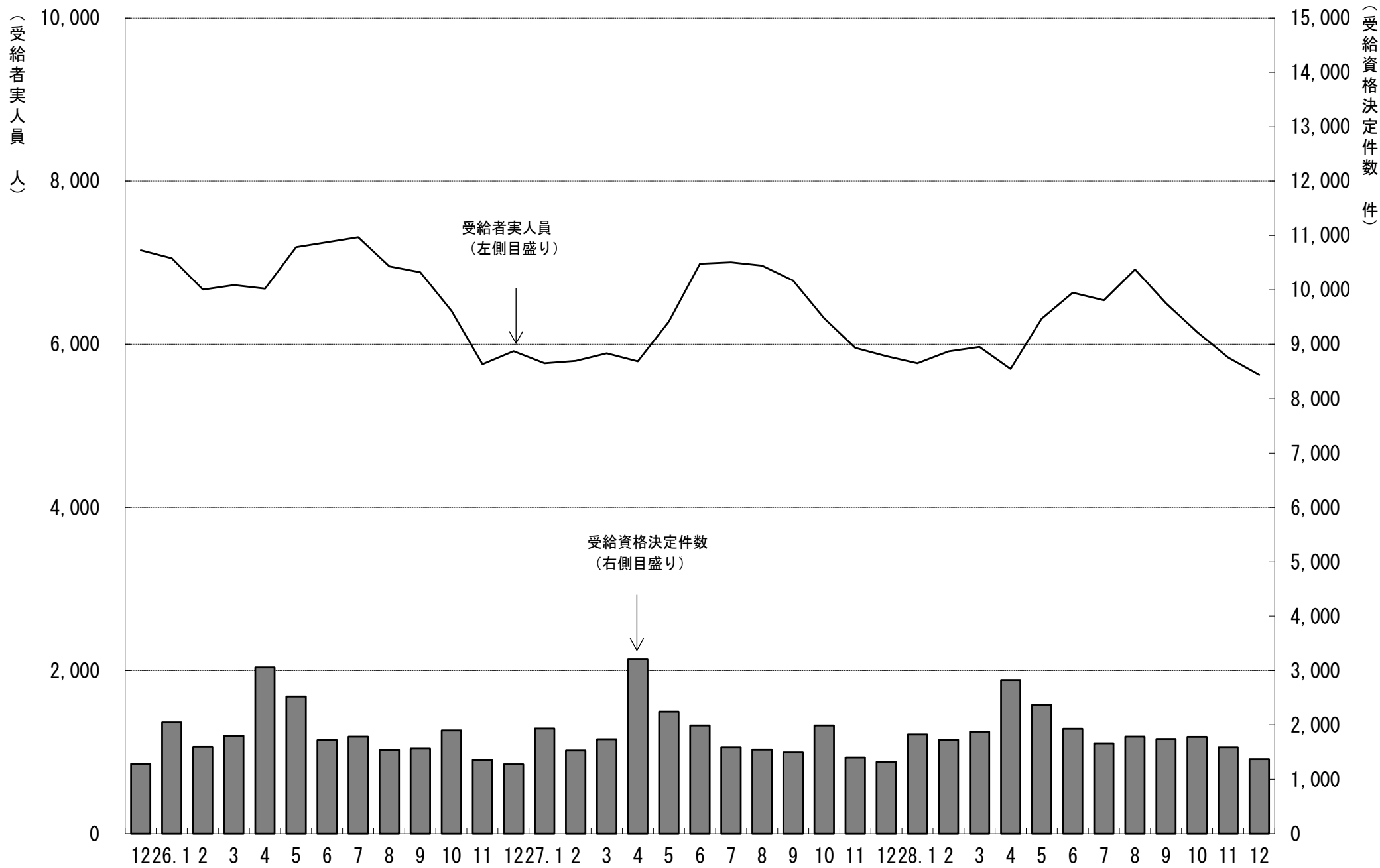

5. 一般職業紹介状況

(学卒を除きパートを含む)

平成28年12月分

項目別	安定所別	前年同月 (27年12月)	前月 (28年11月)	本月 (28年12月)	県北計						県中・県南			中通り計	会津計 会津若松	浜通り計	
					福島		二本松				郡山	白河	須賀川			平	相双
求	新規求職申込件数(件)	6,503	6,893	6,621	1,274	279	1,553	1,509	530	429	2,468	4,021	1,136	1,004	460	1,464	
	うち 常用	6,169	6,706	6,119	1,235	278	1,513	1,470	461	408	2,339	3,852	807	1,002	458	1,460	
	うち 中高年齢者	2,767	2,876	2,962	492	123	615	614	258	181	1,053	1,668	588	431	275	706	
	雇用保険受給資格決定件数	1,321	1,591	1,373	251	72	323	303	61	104	468	791	203	262	117	379	
職	月間有効求職者数(人)	26,526	27,863	26,345	5,392	1,155	6,547	6,055	2,041	1,812	9,908	16,455	3,823	4,552	1,515	6,067	
	うち 常用	26,135	27,593	25,748	5,322	1,152	6,474	5,992	1,967	1,788	9,747	16,221	3,481	4,536	1,510	6,046	
	うち 中高年齢者	11,461	12,181	11,827	2,286	545	2,831	2,534	977	812	4,323	7,154	1,846	1,981	846	2,827	
	雇用保険受給者実人員	5,853	5,837	5,623	1,173	256	1,429	1,153	486	394	2,033	3,462	802	1,036	323	1,359	
求	新規求人数(人)	14,765	14,534	14,206	2,576	912	3,488	3,279	865	664	4,808	8,296	1,771	2,869	1,270	4,139	
	うち 常用	12,255	12,276	12,033	2,056	811	2,867	2,789	570	605	3,964	6,831	1,465	2,598	1,139	3,737	
	月間有効求人数	41,788	43,373	41,190	7,617	2,260	9,877	10,054	2,189	2,112	14,355	24,232	4,811	8,630	3,517	12,147	
就	就職件数(件)	2,579	2,954	2,552	487	141	628	497	213	170	880	1,508	432	407	205	612	
	うち 常用	2,163	2,661	2,153	401	117	518	411	185	146	742	1,260	358	351	184	535	
	うち 中高年齢者	920	1,069	960	197	55	252	172	71	58	301	553	160	156	91	247	
	うち (保)受給者	570	682	612	116	41	157	111	46	52	209	366	110	93	43	136	
	うち他県への就職件数	246	259	243	62	11	73	50	24	6	80	153	28	34	28	62	
充	充足数(人)	2,506	2,887	2,450	438	156	594	503	187	170	860	1,454	394	393	209	602	
	うち 常用	2,094	2,592	2,065	361	134	495	423	152	146	721	1,216	324	334	191	525	
	うち他県からの充足数	193	224	161	26	3	29	34	12	7	53	82	14	38	27	65	
比	新規求人倍率(倍)	2.14	1.92	1.99	2.02	3.27	2.25	2.17	1.63	1.55	1.95	2.06	1.56	2.86	2.76	2.83	
	有効求人倍率(倍)	1.48	1.47	1.45	1.41	1.96	1.51	1.66	1.07	1.17	1.45	1.47	1.26	1.90	2.32	2.00	
	就職率(%)	39.7	42.9	38.5	38.2	50.5	40.4	32.9	40.2	39.6	35.7	37.5	38.0	40.5	44.6	41.8	
	うち中高年齢者の就職率	33.2	37.2	32.4	40.0	44.7	41.0	28.0	27.5	32.0	28.6	33.2	27.2	36.2	33.1	35.0	
率	充足率(%)	17.0	19.9	17.2	17.0	17.1	17.0	15.3	21.6	25.6	17.9	17.5	22.2	13.7	16.5	14.5	

※県の有効求人倍率及び新規求人倍率は季節調整値、公共職業安定所の有効求人倍率及び新規求人倍率は原数値。

※就職率は新規求職者数ベース、充足率は新規求人数ベース

※雇用保険受給資格決定件数及び雇用保険受給者実人員の本月、前月、前年同月の合計欄には、運輸支局取扱分を含む。

6. 雇用保険業務概況

平成28年12月分

項目別	安定所別	25年度計	26年度計	27年度計	前年同月 (27年12月)	前月 (28年11月)	本月 (28年12月)										
								福	島	平	会津若松	郡	山	白	河	須賀川	二本松
適	新規適用事業所数	1,798	1,626	1,756	136	129	106	18	17	13	33	6	7	4	8	0	
	廃止事業所数	1,094	1,059	1,014	46	61	52	10	6	12	11	7	2	2	2	0	
	月末事業所数	32,633	32,983	33,662	33,778	34,164	34,222	6,420	6,471	5,234	7,275	2,295	2,091	1,508	2,928	0	
	資格取得者数	114,789	118,161	116,049	7,195	7,812	7,137	1,188	1,199	786	2,346	438	287	323	570	0	
	資格喪失者数	100,845	103,534	107,100	7,762	7,460	7,308	1,102	1,249	1,145	2,065	418	347	317	665	0	
	月末被保険者数	532,134	545,114	559,485	561,407	567,565	567,248	115,894	93,390	70,827	154,820	39,560	32,073	24,278	36,406	0	
	離職票交付枚数	59,179	58,159	60,623	4,410	4,392	4,452	657	692	902	1,186	241	194	177	403	0	
	うち高齢	2,122	2,649	3,077	207	219	209	36	45	23	48	9	16	9	23	0	
	うち特例	1,628	1,648	1,538	566	223	596	40	1	417	31	53	6	48	0	0	
	うち短時間	0	0	0	0	0	0	0	0	0	0	0	0	0	0	0	
給	受給資格決定件数	24,533	21,925	22,213	1,321	1,591	1,373	251	262	203	303	61	104	72	117	0	
	初回受給者数	20,653	17,910	17,785	1,241	1,391	1,241	253	238	191	279	73	90	51	66	0	
	受給者実人員	7,935	6,484	6,298	5,853	5,837	5,623	1,173	1,036	802	1,153	486	394	256	323	0	
	給付延日数	2,379,667	1,946,227	1,912,165	146,574	152,571	130,962	27,923	24,241	18,658	26,823	11,546	9,046	5,606	7,119	0	
	支給終了者数	15,136	13,475	12,819	1,073	1,174	978	214	198	132	210	62	70	38	54	0	
	支給金額(千円)	11,155,166	9,030,386	8,919,915	680,483	704,597	606,065	127,200	113,805	83,848	124,098	53,989	41,913	26,516	34,695	0	
	給付制限件数	10,784	10,377	10,394	731	850	707	125	159	95	156	35	64	44	29	0	
	特	受給資格決定件数	1,673	1,654	1,530	534	146	487	29	1	285	37	66	21	48	0	0
		受給者数	1,710	1,640	1,538	329	11	302	17	0	208	10	30	22	15	0	0
		支給金額(千円)	306,566	296,548	274,198	56,861	2,056	52,162	2,967	0	35,348	1,733	5,526	3,886	2,702	0	0
付例	給付制限件数	3	0	3	0	0	1	0	0	0	1	0	0	0	0		

※ 支給金額は千円未満四捨五入のため、県計とは一致しないことがある。

※ 年度計の適用事業所数、被保険者数は各年度3月末日現在の数

福島労働局 職業別(常用計)	28.12月								
	有効求職			有効求人			有効求人倍率		
	計	一般	パート	計	一般	パート	計	一般	パート
職業計	25,748	18,664	7,084	35,792	25,539	10,253	1.39	1.37	1.45
A管理的職業	90	83	7	188	186	2	2.09	2.24	0.29
B専門的・技術的職業	2621	2,039	582	6,242	4,913	1,329	2.38	2.41	2.28
07開発技術者	94	88	6	310	308	2	3.30	3.50	0.33
08製造技術者	349	307	42	155	153	2	0.44	0.50	0.05
09建築・土木技術者等	172	163	9	891	889	2	5.18	5.45	0.22
10情報処理・通信技術者	140	132	8	293	287	6	2.09	2.17	0.75
11その他の技術者	27	23	4	40	33	7	1.48	1.43	1.75
12医師、薬剤師等	27	14	13	498	283	215	18.44	20.21	16.54
13保健師、助産師等	492	295	197	1,469	1,041	428	2.99	3.53	2.17
14医療技術者	121	92	29	434	324	110	3.59	3.52	3.79
15その他の保健医療	154	127	27	242	190	52	1.57	1.50	1.93
16社会福祉の専門的職業	544	385	159	1,244	982	262	2.29	2.55	1.65
22美術家、デザイナー等	143	126	17	83	65	18	0.58	0.52	1.06
05.06.17～21.23.24その他	358	287	71	583	358	225	1.63	1.25	3.17
C事務的職業	7208	5,342	1,866	2,964	2,133	831	0.41	0.40	0.45
25一般事務員	6412	4,700	1,712	1,981	1,406	575	0.31	0.30	0.34
26会計事務員	240	195	45	252	188	64	1.05	0.96	1.42
27生産関連事務員	183	157	26	381	281	100	2.08	1.79	3.85
28営業・販売関連事務員	264	217	47	267	194	73	1.01	0.89	1.55
29外勤事務員	9	4	5	8	6	2	0.89	1.50	0.40
30運輸・郵便事務	16	14	2	59	49	10	3.69	3.50	5.00
31事務用機器操作の職業	84	55	29	16	9	7	0.19	0.16	0.24
D販売の職業	2025	1,442	583	3,911	2,390	1,521	1.93	1.66	2.61
32商品販売の職業	1328	782	546	2,658	1,168	1,490	2.00	1.49	2.73
33販売類似の職業	37	28	9	66	59	7	1.78	2.11	0.78
34営業の職業	660	632	28	1,187	1,163	24	1.80	1.84	0.86
Eサービスの職業	2782	1,691	1,091	7,822	4,152	3,670	2.81	2.46	3.36
35家庭生活支援サービス	9	6	3	26	4	22	2.89	0.67	7.33
36介護サービスの職業	835	577	258	3,014	2,064	950	3.61	3.58	3.68
37保健医療サービス	140	91	49	382	272	110	2.73	2.99	2.24
38生活衛生サービス	102	66	36	552	365	187	5.41	5.53	5.19
39飲食物調理の職業	744	370	374	1,709	619	1,090	2.30	1.67	2.91
40接客・給仕の職業	624	381	243	1,733	637	1,096	2.78	1.67	4.51
41居住施設・ビルの管理	82	53	29	73	51	22	0.89	0.96	0.76
42その他のサービス	246	147	99	333	140	193	1.35	0.95	1.95
F保安の職業	188	157	31	1,228	956	272	6.53	6.09	8.77
G農林漁業の職業	212	154	58	265	199	66	1.25	1.29	1.14
H生産工程の職業	3871	3,152	719	4,805	3,978	827	1.24	1.26	1.15
49生産設備(金属)	37	36	1	46	43	3	1.24	1.19	3.00
50生産設備(金属除く)	78	67	11	95	79	16	1.22	1.18	1.45
51生産設備(機械)	89	75	14	66	66		0.74	0.88	0.00
52金属材料製造等	501	460	41	968	921	47	1.93	2.00	1.15
54製品製造・加工処理	1160	883	277	1,638	1,148	490	1.41	1.30	1.77
57機械組立の職業	1239	1,006	233	821	690	131	0.66	0.69	0.56
60機械整備・修理の職業	234	219	15	511	496	15	2.18	2.26	1.00
61製品検査(金属)	80	58	22	82	57	25	1.03	0.98	1.14
62製品検査(金属除く)	108	76	32	177	142	35	1.64	1.87	1.09
63機械検査の職業	152	96	56	167	117	50	1.10	1.22	0.89
64生産関連・生産類似	193	176	17	234	219	15	1.21	1.24	0.88
I輸送・機械運転の職業	1125	993	132	2,275	2,020	255	2.02	2.03	1.93
65鉄道運転の職業	1	1		0			0.00	0.00	
66自動車運転の職業	716	623	93	1,705	1,502	203	2.38	2.41	2.18
67船舶・航空機運転	1	1		0			0.00	0.00	
68その他の輸送の職業	124	109	15	119	109	10	0.96	1.00	0.67
69定置・建設機械運転	283	259	24	451	409	42	1.59	1.58	1.75
J建設・採掘の職業	1259	1,202	57	3,397	3,381	16	2.70	2.81	0.28
70建設躯体工事の職業	49	48	1	517	517		10.55	10.77	0.00
71建設の職業	178	162	16	681	675	6	3.83	4.17	0.38
72電気工事の職業	136	128	8	461	461		3.39	3.60	0.00
73土木の職業	894	862	32	1,733	1,723	10	1.94	2.00	0.31
74採掘の職業	2	2		5	5		2.50	2.50	
K運搬・清掃等の職業	3780	2,058	1,722	2,695	1,231	1,464	0.71	0.60	0.85
75運搬の職業	818	653	165	945	658	287	1.16	1.01	1.74
76清掃の職業	683	254	429	1,095	348	747	1.60	1.37	1.74
77包装の職業	40	17	23	102	42	60	2.55	2.47	2.61
78その他の運搬等の職業	2239	1,134	1,105	553	183	370	0.25	0.16	0.33
分類不能の職業	587	351	236	0			0.00	0.00	0.00

福島所 職業別(常用計)	28.12月								
	有効求職			有効求人			有効求人倍率		
	計	一般	パート	計	一般	パート	計	一般	パート
職業計	5,322	3,950	1,372	6,545	4,610	1,935	1.23	1.17	1.41
A管理的職業	26	25	1	34	34	0	1.31	1.36	0.00
B専門的・技術的職業	584	447	137	1,131	881	250	1.94	1.97	1.82
07開発技術者	19	18	1	16	16	0	0.84	0.89	0.00
08製造技術者	57	52	5	18	18	0	0.32	0.35	0.00
09建築・土木技術者等	35	31	4	136	135	1	3.89	4.35	0.25
10情報処理・通信技術者	38	36	2	22	22	0	0.58	0.61	0.00
11その他の技術者	7	5	2	7	4	3	1.00	0.80	1.50
12医師、薬剤師等	11	7	4	29	26	3	2.64	3.71	0.75
13保健師、助産師等	99	53	46	306	208	98	3.09	3.92	2.13
14医療技術者	27	22	5	94	72	22	3.48	3.27	4.40
15その他の保健医療	36	28	8	40	34	6	1.11	1.21	0.75
16社会福祉の専門的職業	134	99	35	305	241	64	2.28	2.43	1.83
22美術家、デザイナー等	28	26	2	14	14	0	0.50	0.54	0.00
05.06.17～21.23.24その他	93	70	23	144	91	53	1.55	1.30	2.30
C事務的職業	1,782	1,340	442	684	494	190	0.38	0.37	0.43
25一般事務員	1,637	1,225	412	521	379	142	0.32	0.31	0.34
26会計事務員	51	40	11	65	32	33	1.27	0.80	3.00
27生産関連事務員	23	19	4	17	15	2	0.74	0.79	0.50
28営業・販売関連事務員	41	37	4	64	53	11	1.56	1.43	2.75
29外勤事務員	1	0	1	0	0	0	0.00		0.00
30運輸・郵便事務	5	4	1	13	13	0	2.60	3.25	0.00
31事務用機器操作の職業	24	15	9	4	2	2	0.17	0.13	0.22
D販売の職業	444	328	116	769	498	271	1.73	1.52	2.34
32商品販売の職業	290	182	108	510	249	261	1.76	1.37	2.42
33販売類似的職業	11	9	2	18	12	6	1.64	1.33	3.00
34営業の職業	143	137	6	241	237	4	1.69	1.73	0.67
Eサービスの職業	525	333	192	1,671	908	763	3.18	2.73	3.97
35家庭生活支援サービス	2	1	1	0	0	0	0.00	0.00	0.00
36介護サービスの職業	178	123	55	522	343	179	2.93	2.79	3.25
37保健医療サービス	26	18	8	103	70	33	3.96	3.89	4.13
38生活衛生サービス	20	9	11	142	126	16	7.10	14.00	1.45
39飲食物調理の職業	142	79	63	382	200	182	2.69	2.53	2.89
40接客・給仕の職業	103	69	34	418	138	280	4.06	2.00	8.24
41居住施設・ビルの管理	15	10	5	17	8	9	1.13	0.80	1.80
42その他のサービス	39	24	15	87	23	64	2.23	0.96	4.27
F保安の職業	42	34	8	244	217	27	5.81	6.38	3.38
G農林漁業の職業	39	31	8	35	24	11	0.90	0.77	1.38
H生産工程の職業	657	554	103	542	456	86	0.82	0.82	0.83
49生産設備(金属)	5	5	0	13	13	0	2.60	2.60	
50生産設備(金属除く)	16	15	1	5	2	3	0.31	0.13	3.00
51生産設備(機械)	19	19	0	3	3	0	0.16	0.16	
52金属材料製造等	80	73	7	108	104	4	1.35	1.42	0.57
54製品製造・加工処理	182	138	44	225	164	61	1.24	1.19	1.39
57機械組立の職業	203	173	30	60	53	7	0.30	0.31	0.23
60機械整備・修理の職業	43	41	2	69	68	1	1.60	1.66	0.50
61製品検査(金属)	7	6	1	8	6	2	1.14	1.00	2.00
62製品検査(金属除く)	28	20	8	4	3	1	0.14	0.15	0.13
63機械検査の職業	23	17	6	11	7	4	0.48	0.41	0.67
64生産関連・生産類似	51	47	4	36	33	3	0.71	0.70	0.75
I輸送・機械運転の職業	203	185	18	339	305	34	1.67	1.65	1.89
65鉄道運転の職業	0	0	0	0	0	0			
66自動車運転の職業	132	119	13	282	251	31	2.14	2.11	2.38
67船舶・航空機運転	1	1	0	0	0	0	0.00	0.00	
68その他の輸送の職業	23	21	2	6	6	0	0.26	0.29	0.00
69定置・建設機械運転	47	44	3	51	48	3	1.09	1.09	1.00
J建設・採掘の職業	202	189	13	622	621	1	3.08	3.29	0.08
70建設躯体工事の職業	10	9	1	109	109	0	10.90	12.11	0.00
71建設の職業	41	36	5	128	128	0	3.12	3.56	0.00
72電気工事の職業	30	28	2	93	93	0	3.10	3.32	0.00
73土木の職業	121	116	5	292	291	1	2.41	2.51	0.20
74採掘の職業	0	0	0	0	0	0			
K運搬・清掃等の職業	624	357	267	474	172	302	0.76	0.48	1.13
75運搬の職業	135	113	22	130	88	42	0.96	0.78	1.91
76清掃の職業	120	51	69	241	56	185	2.01	1.10	2.68
77包装の職業	7	4	3	15	3	12	2.14	0.75	4.00
78その他の運搬等の職業	362	189	173	88	25	63	0.24	0.13	0.36
分類不能の職業	194	127	67	0	0	0	0.00	0.00	0.00

平所 職業別(常用計)	28.12月								
	有効求職			有効求人			有効求人倍率		
	計	一般	パート	計	一般	パート	計	一般	パート
職業計	4,536	3,192	1,344	7,567	5,304	2,263	1.67	1.66	1.68
A管理的職業	15	13	2	29	29		1.93	2.23	0.00
B専門的・技術的職業	448	339	109	1,310	1,040	270	2.92	3.07	2.48
07開発技術者	25	22	3	83	83		3.32	3.77	0.00
08製造技術者	37	34	3	36	36		0.97	1.06	0.00
09建築・土木技術者等	41	38	3	159	159		3.88	4.18	0.00
10情報処理・通信技術者	26	25	1	105	99	6	4.04	3.96	6.00
11その他の技術者	7	7	0	10	9	1	1.43	1.29	
12医師、薬剤師等	5	3	2	63	43	20	12.60	14.33	10.00
13保健師、助産師等	107	62	45	348	235	113	3.25	3.79	2.51
14医療技術者	13	10	3	120	88	32	9.23	8.80	10.67
15その他の保健医療	26	19	7	49	42	7	1.88	2.21	1.00
16社会福祉の専門的職業	85	58	27	195	146	49	2.29	2.52	1.81
22美術家、デザイナー等	22	20	2	14	12	2	0.64	0.60	1.00
05.06.17～21.23.24その他	54	41	13	128	88	40	2.37	2.15	3.08
C事務的職業	1202	856	346	636	459	177	0.53	0.54	0.51
25一般事務員	1029	721	308	372	264	108	0.36	0.37	0.35
26会計事務員	57	46	11	40	30	10	0.70	0.65	0.91
27生産関連事務員	42	35	7	142	112	30	3.38	3.20	4.29
28営業・販売関連事務員	55	43	12	56	36	20	1.02	0.84	1.67
29外勤事務員	2	1	1	1	1		0.50	1.00	0.00
30運輸・郵便事務	3	2	1	20	12	8	6.67	6.00	8.00
31事務用機器操作の職業	14	8	6	5	4	1	0.36	0.50	0.17
D販売の職業	356	251	105	756	382	374	2.12	1.52	3.56
32商品販売の職業	242	146	96	519	149	370	2.14	1.02	3.85
33販売類似的職業	6	4	2	8	8		1.33	2.00	0.00
34営業の職業	108	101	7	229	225	4	2.12	2.23	0.57
Eサービスの職業	525	304	221	1,626	788	838	3.10	2.59	3.79
35家庭生活支援サービス	1	1		1	1		1.00	1.00	
36介護サービスの職業	151	97	54	693	413	280	4.59	4.26	5.19
37保健医療サービス	34	27	7	119	86	33	3.50	3.19	4.71
38生活衛生サービス	30	15	15	143	83	60	4.77	5.53	4.00
39飲食物調理の職業	126	55	71	302	99	203	2.40	1.80	2.86
40接客・給仕の職業	131	77	54	273	74	199	2.08	0.96	3.69
41居住施設・ビルの管理	15	9	6	7	5	2	0.47	0.56	0.33
42その他のサービス	37	23	14	88	27	61	2.38	1.17	4.36
F保安の職業	32	28	4	201	154	47	6.28	5.50	11.75
G農林漁業の職業	34	22	12	48	31	17	1.41	1.41	1.42
H生産工程の職業	659	544	115	1,052	897	155	1.60	1.65	1.35
49生産設備(金属)	4	4		1	1		0.25	0.25	
50生産設備(金属除く)	24	21	3	16	16		0.67	0.76	0.00
51生産設備(機械)	19	17	2	11	11		0.58	0.65	0.00
52金属材料製造等	89	84	5	219	211	8	2.46	2.51	1.60
54製品製造・加工処理	207	167	40	377	285	92	1.82	1.71	2.30
57機械組立の職業	171	139	32	165	139	26	0.96	1.00	0.81
60機械整備・修理の職業	38	34	4	86	84	2	2.26	2.47	0.50
61製品検査(金属)	11	8	3	10	8	2	0.91	1.00	0.67
62製品検査(金属除く)	21	13	8	51	48	3	2.43	3.69	0.38
63機械検査の職業	39	24	15	83	61	22	2.13	2.54	1.47
64生産関連・生産類似	36	33	3	33	33		0.92	1.00	0.00
I輸送・機械運転の職業	243	206	37	423	377	46	1.74	1.83	1.24
65鉄道運転の職業	0			0					
66自動車運転の職業	155	129	26	308	266	42	1.99	2.06	1.62
67船舶・航空機運転	0			0					
68その他の輸送の職業	36	31	5	59	56	3	1.64	1.81	0.60
69定置・建設機械運転	52	46	6	56	55	1	1.08	1.20	0.17
J建設・採掘の職業	252	236	16	834	833	1	3.31	3.53	0.06
70建設躯体工事の職業	9	9		183	183		20.33	20.33	
71建設の職業	36	32	4	161	160	1	4.47	5.00	0.25
72電気工事の職業	27	23	4	129	129		4.78	5.61	0.00
73土木の職業	179	171	8	361	361		2.02	2.11	0.00
74採掘の職業	1	1		0			0.00	0.00	
K運搬・清掃等の職業	673	335	338	652	314	338	0.97	0.94	1.00
75運搬の職業	139	106	33	235	167	68	1.69	1.58	2.06
76清掃の職業	140	38	102	219	69	150	1.56	1.82	1.47
77包装の職業	10	3	7	23	16	7	2.30	5.33	1.00
78その他の運搬等の職業	384	188	196	175	62	113	0.46	0.33	0.58
分類不能の職業	97	58	39	0			0.00	0.00	0.00

会津若松所 職業別(常用計)	28.12月								
	有効求職			有効求人			有効求人倍率		
	計	一般	パート	計	一般	パート	計	一般	パート
職業計	3,481	2,483	998	3,970	2,643	1,327	1.14	1.06	1.33
A管理的職業	16	14	2	13	13		0.81	0.93	0.00
B専門的・技術的職業	332	253	79	651	545	106	1.96	2.15	1.34
07開発技術者	14	13	1	30	30		2.14	2.31	0.00
08製造技術者	21	18	3	7	6	1	0.33	0.33	0.33
09建築・土木技術者等	15	15	0	97	97		6.47	6.47	
10情報処理・通信技術者	18	16	2	35	35		1.94	2.19	0.00
11その他の技術者	2	2		4	4		2.00	2.00	
12医師、薬剤師等	2	1	1	6	5	1	3.00	5.00	1.00
13保健師、助産師等	90	58	32	151	129	22	1.68	2.22	0.69
14医療技術者	12	9	3	49	38	11	4.08	4.22	3.67
15その他の保健医療	20	16	4	24	20	4	1.20	1.25	1.00
16社会福祉の専門的職業	80	61	19	180	142	38	2.25	2.33	2.00
22美術家、デザイナー等	16	13	3	9	4	5	0.56	0.31	1.67
05.06.17～21.23.24その他	42	31	11	59	35	24	1.40	1.13	2.18
C事務的職業	915	661	254	252	188	64	0.28	0.28	0.25
25一般事務員	822	586	236	171	127	44	0.21	0.22	0.19
26会計事務員	27	23	4	28	24	4	1.04	1.04	1.00
27生産関連事務員	12	10	2	30	18	12	2.50	1.80	6.00
28営業・販売関連事務員	41	33	8	17	13	4	0.41	0.39	0.50
29外勤事務員	0	0		1	1				
30運輸・郵便事務	0	0		5	5				
31事務用機器操作の職業	13	9	4	0			0.00	0.00	0.00
D販売の職業	272	187	85	487	265	222	1.79	1.42	2.61
32商品販売の職業	197	115	82	366	144	222	1.86	1.25	2.71
33販売類似的職業	3	2	1	11	11		3.67	5.50	0.00
34営業の職業	72	70	2	110	110		1.53	1.57	0.00
Eサービスの職業	445	298	147	1,028	552	476	2.31	1.85	3.24
35家庭生活支援サービス	1	1	0	4	1	3	4.00	1.00	
36介護サービスの職業	131	104	27	337	229	108	2.57	2.20	4.00
37保健医療サービス	10	8	2	19	19		1.90	2.38	0.00
38生活衛生サービス	6	6		53	26	27	8.83	4.33	
39飲食物調理の職業	142	80	62	212	88	124	1.49	1.10	2.00
40接客・給仕の職業	106	67	39	354	162	192	3.34	2.42	4.92
41居住施設・ビルの管理	6	5	1	12	8	4	2.00	1.60	4.00
42その他のサービス	43	27	16	37	19	18	0.86	0.70	1.13
F保安の職業	35	30	5	169	117	52	4.83	3.90	10.40
G農林漁業の職業	40	26	14	26	17	9	0.65	0.65	0.64
H生産工程の職業	557	453	104	443	347	96	0.80	0.77	0.92
49生産設備(金属)	2	2		0			0.00	0.00	
50生産設備(金属除く)	6	4	2	2	2		0.33	0.50	0.00
51生産設備(機械)	11	8	3	2	2		0.18	0.25	0.00
52金属材料製造等	91	84	7	110	107	3	1.21	1.27	0.43
54製品製造・加工処理	107	79	28	134	82	52	1.25	1.04	1.86
57機械組立の職業	255	202	53	69	48	21	0.27	0.24	0.40
60機械整備・修理の職業	36	34	2	63	60	3	1.75	1.76	1.50
61製品検査(金属)	7	7	0	5	1	4	0.71	0.14	
62製品検査(金属除く)	4	3	1	21	14	7	5.25	4.67	7.00
63機械検査の職業	18	11	7	12	7	5	0.67	0.64	0.71
64生産関連・生産類似	20	19	1	25	24	1	1.25	1.26	1.00
I輸送・機械運転の職業	123	104	19	235	171	64	1.91	1.64	3.37
65鉄道運転の職業	1	1		0			0.00	0.00	
66自動車運転の職業	90	72	18	146	116	30	1.62	1.61	1.67
67船舶・航空機運転	0			0					
68その他の輸送の職業	2	2		0			0.00	0.00	
69定置・建設機械運転	30	29	1	89	55	34	2.97	1.90	34.00
J建設・採掘の職業	123	118	5	256	253	3	2.08	2.14	0.60
70建設躯体工事の職業	6	6		36	36		6.00	6.00	
71建設の職業	36	35	1	50	50		1.39	1.43	0.00
72電気工事の職業	23	23		31	31		1.35	1.35	
73土木の職業	58	54	4	139	136	3	2.40	2.52	0.75
74採掘の職業	0			0					
K運搬・清掃等の職業	606	329	277	410	175	235	0.68	0.53	0.85
75運搬の職業	109	86	23	102	57	45	0.94	0.66	1.96
76清掃の職業	109	37	72	216	94	122	1.98	2.54	1.69
77包装の職業	9	5	4	3	1	2	0.33	0.20	0.50
78その他の運搬等の職業	379	201	178	89	23	66	0.23	0.11	0.37
分類不能の職業	17	10	7	0			0.00	0.00	0.00

郡山所 職業別(常用計)	28.12月								
	有効求職			有効求人			有効求人倍率		
	計	一般	パート	計	一般	パート	計	一般	パート
職業計	5,992	4,406	1,586	8,807	6,094	2,713	1.47	1.38	1.71
A管理的職業	16	15	1	81	79	2	5.06	5.27	2.00
B専門的・技術的職業	675	539	136	1,645	1,214	431	2.44	2.25	3.17
07開発技術者	16	16		114	112	2	7.13	7.00	
08製造技術者	90	82	8	64	63	1	0.71	0.77	0.13
09建築・土木技術者等	41	39	2	219	219		5.34	5.62	0.00
10情報処理・通信技術者	35	35	0	101	101		2.89	2.89	
11その他の技術者	4	2	2	5	3	2	1.25	1.50	1.00
12医師、薬剤師等	3	0	3	363	183	180	121.00		60.00
13保健師、助産師等	103	65	38	236	160	76	2.29	2.46	2.00
14医療技術者	46	32	14	54	34	20	1.17	1.06	1.43
15その他の保健医療	47	40	7	75	48	27	1.60	1.20	3.86
16社会福祉の専門的職業	133	90	43	266	192	74	2.00	2.13	1.72
22美術家、デザイナー等	52	47	5	36	27	9	0.69	0.57	1.80
05.06.17～21.23.24その他	105	91	14	112	72	40	1.07	0.79	2.86
C事務的職業	1809	1,374	435	790	522	268	0.44	0.38	0.62
25一般事務員	1600	1,202	398	560	364	196	0.35	0.30	0.49
26会計事務員	58	50	8	59	54	5	1.02	1.08	0.63
27生産関連事務員	39	35	4	79	40	39	2.03	1.14	9.75
28営業・販売関連事務員	83	65	18	75	52	23	0.90	0.80	1.28
29外勤事務員	3	2	1	1		1	0.33	0.00	1.00
30運輸・郵便事務	4	4		10	9	1	2.50	2.25	
31事務用機器操作の職業	22	16	6	6	3	3	0.27	0.19	0.50
D販売の職業	539	399	140	1,148	849	299	2.13	2.13	2.14
32商品販売の職業	312	180	132	727	435	292	2.33	2.42	2.21
33販売類似的職業	7	5	2	21	20	1	3.00	4.00	0.50
34営業の職業	220	214	6	400	394	6	1.82	1.84	1.00
Eサービスの職業	637	385	252	2,045	1,074	971	3.21	2.79	3.85
35家庭生活支援サービス	3	2	1	21	2	19	7.00	1.00	19.00
36介護サービスの職業	183	128	55	794	576	218	4.34	4.50	3.96
37保健医療サービス	37	22	15	51	35	16	1.38	1.59	1.07
38生活衛生サービス	30	23	7	150	97	53	5.00	4.22	7.57
39飲食物調理の職業	150	70	80	503	127	376	3.35	1.81	4.70
40接客・給仕の職業	143	86	57	447	186	261	3.13	2.16	4.58
41居住施設・ビルの管理	27	14	13	22	16	6	0.81	1.14	0.46
42その他のサービス	64	40	24	57	35	22	0.89	0.88	0.92
F保安の職業	34	27	7	401	292	109	11.79	10.81	15.57
G農林漁業の職業	38	34	4	46	40	6	1.21	1.18	1.50
H生産工程の職業	739	610	129	906	695	211	1.23	1.14	1.64
49生産設備(金属)	11	11		2	2		0.18	0.18	
50生産設備(金属除く)	13	12	1	3	2	1	0.23	0.17	1.00
51生産設備(機械)	13	9	4	14	14		1.08	1.56	0.00
52金属材料製造等	74	70	4	148	143	5	2.00	2.04	1.25
54製品製造・加工処理	225	155	70	322	171	151	1.43	1.10	2.16
57機械組立の職業	265	229	36	136	111	25	0.51	0.48	0.69
60機械整備・修理の職業	60	59	1	150	147	3	2.50	2.49	3.00
61製品検査(金属)	14	12	2	17	13	4	1.21	1.08	2.00
62製品検査(金属除く)	15	12	3	19	16	3	1.27	1.33	1.00
63機械検査の職業	20	12	8	40	22	18	2.00	1.83	2.25
64生産関連・生産類似	29	29	0	55	54	1	1.90	1.86	
I輸送・機械運転の職業	209	188	21	479	428	51	2.29	2.28	2.43
65鉄道運転の職業	0			0					
66自動車運転の職業	131	118	13	371	326	45	2.83	2.76	3.46
67船舶・航空機運転	0			0					
68その他の輸送の職業	19	16	3	22	19	3	1.16	1.19	1.00
69定置・建設機械運転	59	54	5	86	83	3	1.46	1.54	0.60
J建設・採掘の職業	294	282	12	693	684	9	2.36	2.43	0.75
70建設躯体工事の職業	11	11		93	93		8.45	8.45	
71建設の職業	27	23	4	163	160	3	6.04	6.96	0.75
72電気工事の職業	32	30	2	78	78		2.44	2.60	0.00
73土木の職業	224	218	6	359	353	6	1.60	1.62	1.00
74採掘の職業	0			0					
K運搬・清掃等の職業	866	474	392	573	217	356	0.66	0.46	0.91
75運搬の職業	222	180	42	197	130	67	0.89	0.72	1.60
76清掃の職業	128	54	74	275	59	216	2.15	1.09	2.92
77包装の職業	3	0	3	31	12	19	10.33		6.33
78その他の運搬等の職業	513	240	273	70	16	54	0.14	0.07	0.20
分類不能の職業	136	79	57	0			0.00	0.00	0.00

白河所 職業別(常用計)	28.12月								
	有効求職			有効求人			有効求人倍率		
	計	一般	パート	計	一般	パート	計	一般	パート
職業計	1,967	1,389	578	1,742	1,346	396	0.89	0.97	0.69
A管理的職業	4	4		5	5		1.25	1.25	#DIV/0!
B専門的・技術的職業	203	163	40	280	233	47	1.38	1.43	1.18
07開発技術者	9	9		25	25		2.78	2.78	
08製造技術者	79	66	13	10	10		0.13	0.15	0.00
09建築・土木技術者等	7	7	0	38	37	1	5.43	5.29	
10情報処理・通信技術者	7	7		8	8		1.14	1.14	
11その他の技術者	2	2		4	4		2.00	2.00	
12医師、薬剤師等	3	1	2	6	4	2	2.00	4.00	1.00
13保健師、助産師等	26	16	10	100	73	27	3.85	4.56	2.70
14医療技術者	7	7		14	11	3	2.00	1.57	
15その他の保健医療	7	6	1	12	7	5	1.71	1.17	5.00
16社会福祉の専門的職業	29	18	11	50	47	3	1.72	2.61	0.27
22美術家、デザイナー等	7	6	1	1	1		0.14	0.17	0.00
05.06.17～21.23.24その他	20	18	2	12	6	6	0.60	0.33	3.00
C事務的職業	474	345	129	133	97	36	0.28	0.28	0.28
25一般事務員	417	301	116	83	61	22	0.20	0.20	0.19
26会計事務員	14	9	5	16	13	3	1.14	1.44	0.60
27生産関連事務員	27	23	4	22	17	5	0.81	0.74	1.25
28営業・販売関連事務員	11	9	2	9	4	5	0.82	0.44	2.50
29外勤事務員	1		1	0			0.00		0.00
30運輸・郵便事務	1	1		2	2		2.00	2.00	
31事務用機器操作の職業	3	2	1	1		1	0.33	0.00	1.00
D販売の職業	138	85	53	123	60	63	0.89	0.71	1.19
32商品販売の職業	96	46	50	82	19	63	0.85	0.41	1.26
33販売類似の職業	5	4	1	1	1		0.20	0.25	0.00
34営業の職業	37	35	2	40	40		1.08	1.14	0.00
Eサービスの職業	211	120	91	254	135	119	1.20	1.13	1.31
35家庭生活支援サービス	0			0					
36介護サービスの職業	49	35	14	91	58	33	1.86	1.66	2.36
37保健医療サービス	9	6	3	20	15	5	2.22	2.50	1.67
38生活衛生サービス	4	2	2	11	2	9	2.75	1.00	4.50
39飲食物調理の職業	56	25	31	58	22	36	1.04	0.88	1.16
40接客・給仕の職業	58	34	24	51	25	26	0.88	0.74	1.08
41居住施設・ビルの管理	5	4	1	2	1	1	0.40	0.25	1.00
42その他のサービス	30	14	16	21	12	9	0.70	0.86	0.56
F保安の職業	8	7	1	72	55	17	9.00	7.86	17.00
G農林漁業の職業	17	11	6	33	32	1	1.94	2.91	0.17
H生産工程の職業	479	367	112	480	429	51	1.00	1.17	0.46
49生産設備(金属)	2	2		16	16		8.00	8.00	
50生産設備(金属除く)	5	5		26	26		5.20	5.20	
51生産設備(機械)	7	5	2	2	2		0.29	0.40	0.00
52金属材料製造等	55	47	8	81	80	1	1.47	1.70	0.13
54製品製造・加工処理	171	134	37	177	156	21	1.04	1.16	0.57
57機械組立の職業	155	115	40	85	66	19	0.55	0.57	0.48
60機械整備・修理の職業	15	14	1	27	27		1.80	1.93	0.00
61製品検査(金属)	11	5	6	15	12	3	1.36	2.40	0.50
62製品検査(金属除く)	14	9	5	33	27	6	2.36	3.00	1.20
63機械検査の職業	27	16	11	2	2		0.07	0.13	0.00
64生産関連・生産類似	17	15	2	16	15	1	0.94	1.00	0.50
I輸送・機械運転の職業	78	65	13	132	113	19	1.69	1.74	1.46
65鉄道運転の職業	0			0					
66自動車運転の職業	51	44	7	106	87	19	2.08	1.98	2.71
67船舶・航空機運転	0			0					
68その他の輸送の職業	15	12	3	7	7		0.47	0.58	0.00
69定置・建設機械運転	12	9	3	19	19		1.58	2.11	0.00
J建設・採掘の職業	50	47	3	98	98		1.96	2.09	0.00
70建設躯体工事の職業	6	6		4	4		0.67	0.67	
71建設の職業	7	6	1	28	28		4.00	4.67	0.00
72電気工事の職業	3	3		16	16		5.33	5.33	
73土木の職業	34	32	2	49	49		1.44	1.53	0.00
74採掘の職業	0			1	1				
K運搬・清掃等の職業	265	159	106	132	89	43	0.50	0.56	0.41
75運搬の職業	57	45	12	51	42	9	0.89	0.93	0.75
76清掃の職業	54	20	34	30	18	12	0.56	0.90	0.35
77包装の職業	2	1	1	7	3	4	3.50	3.00	4.00
78その他の運搬等の職業	152	93	59	44	26	18	0.29	0.28	0.31
分類不能の職業	40	16	24	0			0.00	0.00	0.00

須賀川所 職業別(常用計)	28.12月								
	有効求職			有効求人			有効求人倍率		
	計	一般	パート	計	一般	パート	計	一般	パート
職業計	1,788	1,302	486	1,936	1,528	408	1.08	1.17	0.84
A管理的職業	5	5		9	9		1.80	1.80	#DIV/0!
B専門的・技術的職業	146	117	29	369	324	45	2.53	2.77	1.55
07開発技術者	7	6	1	27	27		3.86	4.50	0.00
08製造技術者	19	17	2	11	11		0.58	0.65	0.00
09建築・土木技術者等	8	8		48	48		6.00	6.00	
10情報処理・通信技術者	5	4	1	14	14		2.80	3.50	0.00
11その他の技術者	3	3		0			0.00	0.00	
12医師、薬剤師等	1	1		16	11	5	16.00	11.00	
13保健師、助産師等	22	15	7	69	59	10	3.14	3.93	1.43
14医療技術者	8	5	3	35	28	7	4.38	5.60	2.33
15その他の保健医療	10	10	0	10	10		1.00	1.00	
16社会福祉の専門的職業	40	30	10	112	98	14	2.80	3.27	1.40
22美術家、デザイナー等	7	5	2	2	1	1	0.29	0.20	0.50
05.06.17～21.23.24その他	16	13	3	25	17	8	1.56	1.31	2.67
C事務的職業	429	321	108	140	117	23	0.33	0.36	0.21
25一般事務員	372	274	98	62	49	13	0.17	0.18	0.13
26会計事務員	11	10	1	13	12	1	1.18	1.20	1.00
27生産関連事務員	23	18	5	47	43	4	2.04	2.39	0.80
28営業・販売関連事務員	19	17	2	11	8	3	0.58	0.47	1.50
29外勤事務員	0			2	1	1			
30運輸・郵便事務	1	1	0	5	4	1	5.00	4.00	
31事務用機器操作の職業	3	1	2	0			0.00	0.00	0.00
D販売の職業	117	84	33	197	119	78	1.68	1.42	2.36
32商品販売の職業	82	52	30	147	69	78	1.79	1.33	2.60
33販売類似の職業	2	2		4	4		2.00	2.00	
34営業の職業	33	30	3	46	46		1.39	1.53	0.00
Eサービスの職業	175	100	75	298	166	132	1.70	1.66	1.76
35家庭生活支援サービス	0		0	0					
36介護サービスの職業	72	43	29	151	103	48	2.10	2.40	1.66
37保健医療サービス	9	3	6	27	21	6	3.00	7.00	1.00
38生活衛生サービス	7	7		15	5	10	2.14	0.71	
39飲食物調理の職業	34	13	21	42	18	24	1.24	1.38	1.14
40接客・給仕の職業	30	18	12	57	15	42	1.90	0.83	3.50
41居住施設・ビルの管理	5	4	1	1	1		0.20	0.25	0.00
42その他のサービス	18	12	6	5	3	2	0.28	0.25	0.33
F保安の職業	7	5	2	13	11	2	1.86	2.20	1.00
G農林漁業の職業	18	14	4	15	13	2	0.83	0.93	0.50
H生産工程の職業	368	302	66	436	366	70	1.18	1.21	1.06
49生産設備(金属)	1	1		2	2		2.00	2.00	
50生産設備(金属除く)	8	5	3	0			0.00	0.00	0.00
51生産設備(機械)	9	7	2	10	10		1.11	1.43	0.00
52金属材料製造等	44	41	3	114	105	9	2.59	2.56	3.00
54製品製造・加工処理	157	130	27	127	104	23	0.81	0.80	0.85
57機械組立の職業	78	64	14	83	68	15	1.06	1.06	1.07
60機械整備・修理の職業	12	11	1	26	22	4	2.17	2.00	4.00
61製品検査(金属)	22	15	7	13	7	6	0.59	0.47	0.86
62製品検査(金属除く)	12	9	3	14	8	6	1.17	0.89	2.00
63機械検査の職業	11	6	5	12	12		1.09	2.00	0.00
64生産関連・生産類似	14	13	1	35	28	7	2.50	2.15	7.00
I輸送・機械運転の職業	79	75	4	174	164	10	2.20	2.19	2.50
65鉄道運転の職業	0			0					
66自動車運転の職業	52	50	2	146	138	8	2.81	2.76	4.00
67船舶・航空機運転	0			0					
68その他の輸送の職業	11	10	1	13	11	2	1.18	1.10	2.00
69定置・建設機械運転	16	15	1	15	15		0.94	1.00	0.00
J建設・採掘の職業	68	65	3	138	138		2.03	2.12	0.00
70建設躯体工事の職業	2	2		16	16		8.00	8.00	
71建設の職業	10	10		38	38		3.80	3.80	
72電気工事の職業	6	6		19	19		3.17	3.17	
73土木の職業	50	47	3	65	65		1.30	1.38	0.00
74採掘の職業	0			0					
K運搬・清掃等の職業	359	203	156	147	101	46	0.41	0.50	0.29
75運搬の職業	61	52	9	94	86	8	1.54	1.65	0.89
76清掃の職業	47	17	30	22	10	12	0.47	0.59	0.40
77包装の職業	4	1	3	8	1	7	2.00	1.00	2.33
78その他の運搬等の職業	247	133	114	23	4	19	0.09	0.03	0.17
分類不能の職業	17	11	6	0			0.00	0.00	0.00

相双所 職業別(常用計)	28. 12月								
	有効求職			有効求人			有効求人倍率		
	計	一般	パート	計	一般	パート	計	一般	パート
職業計	1,510	1,131	379	3,199	2,418	781	2.12	2.14	2.06
A管理的職業	4	4		6	6		1.50	1.50	#DIV/0!
B専門的・技術的職業	110	89	21	565	448	117	5.14	5.03	5.57
07開発技術者	3	3		10	10		3.33	3.33	
08製造技術者	8	6	2	5	5		0.63	0.83	0.00
09建築・土木技術者等	16	16		150	150		9.38	9.38	
10情報処理・通信技術者	6	5	1	5	5		0.83	1.00	0.00
11その他の技術者	2	2		6	6		3.00	3.00	
12医師、薬剤師等	1	1		11	8	3	11.00	8.00	
13保健師、助産師等	26	17	9	148	105	43	5.69	6.18	4.78
14医療技術者	3	3		44	35	9	14.67	11.67	
15その他の保健医療	6	6	0	20	18	2	3.33	3.00	
16社会福祉の専門的職業	20	13	7	62	57	5	3.10	4.38	0.71
22美術家、デザイナー等	4	2	2	7	6	1	1.75	3.00	0.50
05.06.17～21.23.24その他	15	15	0	97	43	54	6.47	2.87	
C事務的職業	348	263	85	211	153	58	0.61	0.58	0.68
25一般事務員	314	233	81	152	112	40	0.48	0.48	0.49
26会計事務員	11	9	2	23	15	8	2.09	1.67	4.00
27生産関連事務員	9	9	0	26	21	5	2.89	2.33	
28営業・販売関連事務員	7	7		8	3	5	1.14	0.43	
29外勤事務員	1		1	1	1		1.00		0.00
30運輸・郵便事務	2	2	0	1	1		0.50	0.50	
31事務用機器操作の職業	4	3	1	0			0.00	0.00	0.00
D販売の職業	87	54	33	269	122	147	3.09	2.26	4.45
32商品販売の職業	65	35	30	213	67	146	3.28	1.91	4.87
33販売類似の職業	1		1	3	3		3.00		0.00
34営業の職業	21	19	2	53	52	1	2.52	2.74	0.50
Eサービスの職業	140	77	63	540	297	243	3.86	3.86	3.86
35家庭生活支援サービス	2	1	1	0			0.00	0.00	0.00
36介護サービスの職業	41	25	16	225	175	50	5.49	7.00	3.13
37保健医療サービス	8	4	4	32	20	12	4.00	5.00	3.00
38生活衛生サービス	3	2	1	32	24	8	10.67	12.00	8.00
39飲食物調理の職業	47	23	24	146	35	111	3.11	1.52	4.63
40接客・給仕の職業	29	14	15	81	24	57	2.79	1.71	3.80
41居住施設・ビルの管理	6	5	1	11	11		1.83	2.20	0.00
42その他のサービス	4	3	1	13	8	5	3.25	2.67	5.00
F保安の職業	24	20	4	106	89	17	4.42	4.45	4.25
G農林漁業の職業	19	13	6	42	26	16	2.21	2.00	2.67
H生産工程の職業	218	170	48	535	457	78	2.45	2.69	1.63
49生産設備(金属)	6	5	1	11	8	3	1.83	1.60	3.00
50生産設備(金属除く)	4	3	1	30	23	7	7.50	7.67	7.00
51生産設備(機械)	9	9		3	3		0.33	0.33	
52金属材料製造等	46	40	6	122	110	12	2.65	2.75	2.00
54製品製造・加工処理	58	41	17	130	98	32	2.24	2.39	1.88
57機械組立の職業	53	38	15	123	107	16	2.32	2.82	1.07
60機械整備・修理の職業	18	15	3	75	73	2	4.17	4.87	0.67
61製品検査(金属)	5	3	2	9	8	1	1.80	2.67	0.50
62製品検査(金属除く)	6	4	2	15	10	5	2.50	2.50	2.50
63機械検査の職業	6	5	1	4	4		0.67	0.80	0.00
64生産関連・生産類似	7	7	0	13	13		1.86	1.86	
I輸送・機械運転の職業	144	129	15	278	258	20	1.93	2.00	1.33
65鉄道運転の職業	0			0					
66自動車運転の職業	84	74	10	180	160	20	2.14	2.16	2.00
67船舶・航空機運転	0			0					
68その他の輸送の職業	9	8	1	6	6		0.67	0.75	0.00
69定置・建設機械運転	51	47	4	92	92		1.80	1.96	0.00
J建設・採掘の職業	206	203	3	476	474	2	2.31	2.33	0.67
70建設躯体工事の職業	4	4		43	43		10.75	10.75	
71建設の職業	14	14		85	83	2	6.07	5.93	
72電気工事の職業	11	11		73	73		6.64	6.64	
73土木の職業	176	173	3	271	271		1.54	1.57	0.00
74採掘の職業	1	1		4	4		4.00	4.00	
K運搬・清掃等の職業	202	106	96	171	88	83	0.85	0.83	0.86
75運搬の職業	37	35	2	54	37	17	1.46	1.06	8.50
76清掃の職業	58	24	34	78	41	37	1.34	1.71	1.09
77包装の職業	3	2	1	9	2	7	3.00	1.00	7.00
78その他の運搬等の職業	104	45	59	30	8	22	0.29	0.18	0.37
分類不能の職業	8	3	5	0			0.00	0.00	0.00

二本松所 職業別(常用計)	28.12月								
	有効求職			有効求人			有効求人倍率		
	計	一般	パート	計	一般	パート	計	一般	パート
職業計	1,152	811	341	2,026	1,596	430	1.76	1.97	1.26
A管理的職業	4	3	1	11	11		2.75	3.67	0.00
B専門的・技術的職業	123	92	31	291	228	63	2.37	2.48	2.03
07開発技術者	1	1		5	5		5.00	5.00	
08製造技術者	38	32	6	4	4		0.11	0.13	0.00
09建築・土木技術者等	9	9		44	44		4.89	4.89	
10情報処理・通信技術者	5	4	1	3	3		0.60	0.75	0.00
11その他の技術者	0	0		4	3	1			
12医師、薬剤師等	1		1	4	3	1	4.00		1.00
13保健師、助産師等	19	9	10	111	72	39	5.84	8.00	3.90
14医療技術者	5	4	1	24	18	6	4.80	4.50	6.00
15その他の保健医療	2	2		12	11	1	6.00	5.50	
16社会福祉の専門的職業	23	16	7	74	59	15	3.22	3.69	2.14
22美術家、デザイナー等	7	7		0			0.00	0.00	
05.06.17～21.23.24その他	13	8	5	6	6		0.46	0.75	0.00
C事務的職業	249	182	67	118	103	15	0.47	0.57	0.22
25一般事務員	221	158	63	60	50	10	0.27	0.32	0.16
26会計事務員	11	8	3	8	8		0.73	1.00	0.00
27生産関連事務員	8	8	0	18	15	3	2.25	1.88	
28営業・販売関連事務員	7	6	1	27	25	2	3.86	4.17	2.00
29外勤事務員	1	1		2	2		2.00	2.00	
30運輸・郵便事務	0	0	0	3	3				
31事務用機器操作の職業	1	1	0	0			0.00	0.00	
D販売の職業	72	54	18	162	95	67	2.25	1.76	3.72
32商品販売の職業	44	26	18	94	36	58	2.14	1.38	3.22
33販売類似の職業	2	2	0	0			0.00	0.00	
34営業の職業	26	26		68	59	9	2.62	2.27	
Eサービスの職業	124	74	50	360	232	128	2.90	3.14	2.56
35家庭生活支援サービス	0			0					
36介護サービスの職業	30	22	8	201	167	34	6.70	7.59	4.25
37保健医療サービス	7	3	4	11	6	5	1.57	2.00	1.25
38生活衛生サービス	2	2		6	2	4	3.00	1.00	
39飲食物調理の職業	47	25	22	64	30	34	1.36	1.20	1.55
40接客・給仕の職業	24	16	8	52	13	39	2.17	0.81	4.88
41居住施設・ビルの管理	3	2	1	1	1		0.33	0.50	0.00
42その他のサービス	11	4	7	25	13	12	2.27	3.25	1.71
F保安の職業	6	6	0	22	21	1	3.67	3.50	#DIV/0!
G農林漁業の職業	7	3	4	20	16	4	2.86	5.33	1.00
H生産工程の職業	194	152	42	411	331	80	2.12	2.18	1.90
49生産設備(金属)	6	6		1	1		0.17	0.17	
50生産設備(金属除く)	2	2		13	8	5	6.50	4.00	
51生産設備(機械)	2	1	1	21	21		10.50	21.00	0.00
52金属材料製造等	22	21	1	66	61	5	3.00	2.90	5.00
54製品製造・加工処理	53	39	14	146	88	58	2.75	2.26	4.14
57機械組立の職業	59	46	13	100	98	2	1.69	2.13	0.15
60機械整備・修理の職業	12	11	1	15	15		1.25	1.36	0.00
61製品検査(金属)	3	2	1	5	2	3	1.67	1.00	3.00
62製品検査(金属除く)	8	6	2	20	16	4	2.50	2.67	2.00
63機械検査の職業	8	5	3	3	2	1	0.38	0.40	0.33
64生産関連・生産類似	19	13	6	21	19	2	1.11	1.46	0.33
I輸送・機械運転の職業	46	41	5	215	204	11	4.67	4.98	2.20
65鉄道運転の職業	0			0					
66自動車運転の職業	21	17	4	166	158	8	7.90	9.29	2.00
67船舶・航空機運転	0	0		0					
68その他の輸送の職業	9	9	0	6	4	2	0.67	0.44	
69定置・建設機械運転	16	15	1	43	42	1	2.69	2.80	1.00
J建設・採掘の職業	64	62	2	280	280		4.38	4.52	0.00
70建設躯体工事の職業	1	1		33	33		33.00	33.00	
71建設の職業	7	6	1	28	28		4.00	4.67	0.00
72電気工事の職業	4	4	0	22	22		5.50	5.50	
73土木の職業	52	51	1	197	197		3.79	3.86	0.00
74採掘の職業	0			0					
K運搬・清掃等の職業	185	95	90	136	75	61	0.74	0.79	0.68
75運搬の職業	58	36	22	82	51	31	1.41	1.42	1.41
76清掃の職業	27	13	14	14	1	13	0.52	0.08	0.93
77包装の職業	2	1	1	6	4	2	3.00	4.00	2.00
78その他の運搬等の職業	98	45	53	34	19	15	0.35	0.42	0.28
分類不能の職業	78	47	31	0			0.00	0.00	0.00