



平成28年12月27日公表

平成28年11月分

公共職業安定所業務取扱月報

福島労働局職業安定部

目 次

- 1. 概況
- 2. グラフでみる労働市場
- 3. 新規求人・新規求職の対前年同月増減率の推移
- 4. 雇用保険 受給資格決定件数・受給者実人員の推移
- 5. 一般職業紹介状況
- 6. 雇用保険業務概況
- 7. 職業別有効求職・有効求人バランスシート

本月報から抜粋して利用する場合には「公共職業安定所業務取扱月報から抜粋(または作成)」とご記入願います。

また、本月報に対するお問い合わせは福島労働局職業安定部(職業安定課地方労働市場情報官:電話024-529-5338)まで願います。

1. 概況 (学卒を除きパートを含む)

11月の新規求人数は、前年同月比で1.4%増加となった。

新規求職申込件数は、前年同月比で5.6%増加となった。

新規求人倍率(季節調整値)は、1.92倍と前月を▲0.12ポイント下回り、

前年同月(原数値)は▲0.08ポイント下回った。

また、有効求人倍率(季節調整値)は1.47倍と前月を0.05ポイント上回り、

前年同月(原数値)と同水準となった。

■ 求人

新規求人数は14,534人で前年同月比1.4%(203人)の増加となった。

《対前年同月増減数順》

増加した主な産業と対前年同月増加率・増加数		減少した主な産業と対前年同月減少率・減少数	
卸売、小売業	19.6%	351	複合サービス事業 ▲65.3% ▲280
製造業	12.2%	181	生活関連サービス業、娯楽業 ▲23.9% ▲134
サービス業	5.2%	117	運輸業、郵便業 ▲17.3% ▲134
教育、学習支援業	46.6%	76	公務・その他 ▲6.6% ▲56

(規模別)

規模	前年同月比	規模	前年同月比
29人以下	4.8%	300人～499人	▲18.0%
30人～99人	1.2%	500人～999人	▲65.6%
100～299人	5.7%	1,000人以上	31.9%

新規求人のうち、一般は10,245人で前年同月8.3%(783人)の増加となり

パートタイムは4,289人で前年同月比▲11.9%(▲580人)の減少となった。

月間有効求人数は43,373人で前年同月比▲0.05%(▲20人)の減少となった。

■ 求職

新規求職申込件数は、6,893件で前年同月比5.6%(363件)の増加となった。

このうち45歳以上の者の割合は、41.7%(前年同月差1.5ポイント上昇)、雇用保険

の一般受給資格決定者の割合は、23.1%(同1.6ポイント上昇)となった。

月間有効求職者数は27,863人で前年同月比▲0.03%(▲9人)減少となった。

このうち、45歳以上の者の割合は、43.7%(前年同月1.7ポイント上昇)、雇用保険の受給者
実人員の割合は、20.9%(同▲0.5ポイント低下)を占めている。

■ 就職

就職件数は2,954件で前年同月比2.1%(61件)増加となった。

このうち、45歳以上の者の割合は、36.2%(前年同月差2.2ポイント上昇)となった。

■ 求人倍率

(原数値)

項目	当月	前月	前年同月	対前月差 (ポイント)	対前年同月差 (ポイント)
新規求人倍率(倍)	2.11	2.25	2.19	▲0.14	▲0.08
有効求人倍率(倍)	1.56	1.48	1.56	0.08	0.00

(季節調整値)

項目	当月	前月	前年同月	対前月差 (ポイント)	対前年同月差 (ポイント)
新規求人倍率(倍)	1.92	2.04	1.97	▲0.12	▲0.05
有効求人倍率(倍)	1.47	1.42	1.45	0.05	0.02

※求人倍率(季節調整値):平成27年12月以前は遡及改訂数値。

主要項目別推移 (各年11月分)

項目	24年11月	25年11月	26年11月	27年11月	28年11月	24年度比
新規求人数(人)	14,786	15,082	14,519	14,331	14,534	▲1.7%
月間有効求人数(人)	40,905	42,426	44,092	43,393	43,373	6.0%
新規求職申込件数(件)	8,233	7,421	6,596	6,530	6,893	▲16.3%
月間有効求職者数(人)	33,660	30,423	27,549	27,872	27,863	▲17.2%
就職件数(件)	3,467	3,122	2,690	2,893	2,954	▲14.8%

2. グラフでみる労働市場 (学卒を除きパートを含む)

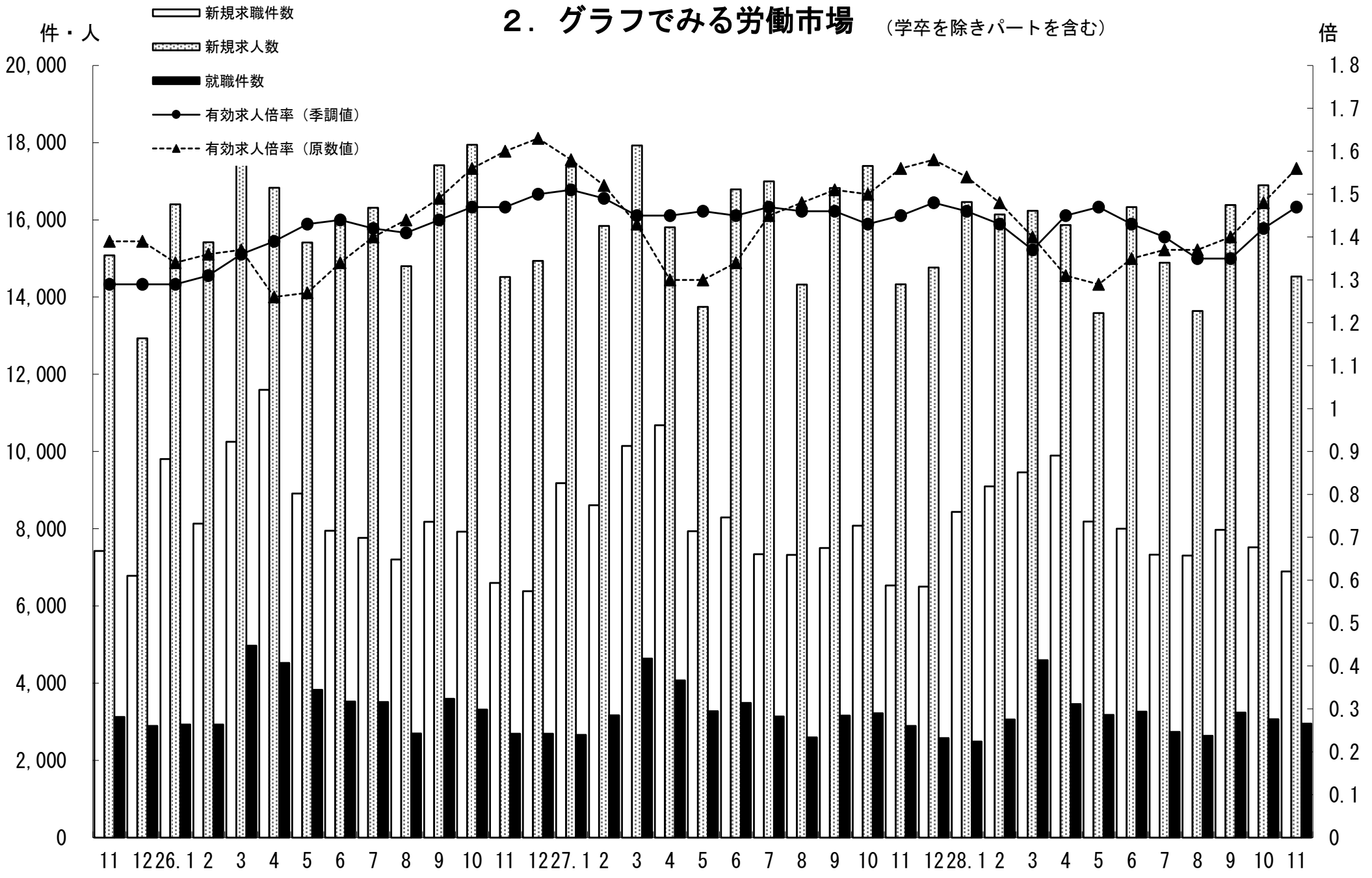

3. 新規求人・新規求職の対前年同月増減率の推移 (学卒を除きパートを含む)

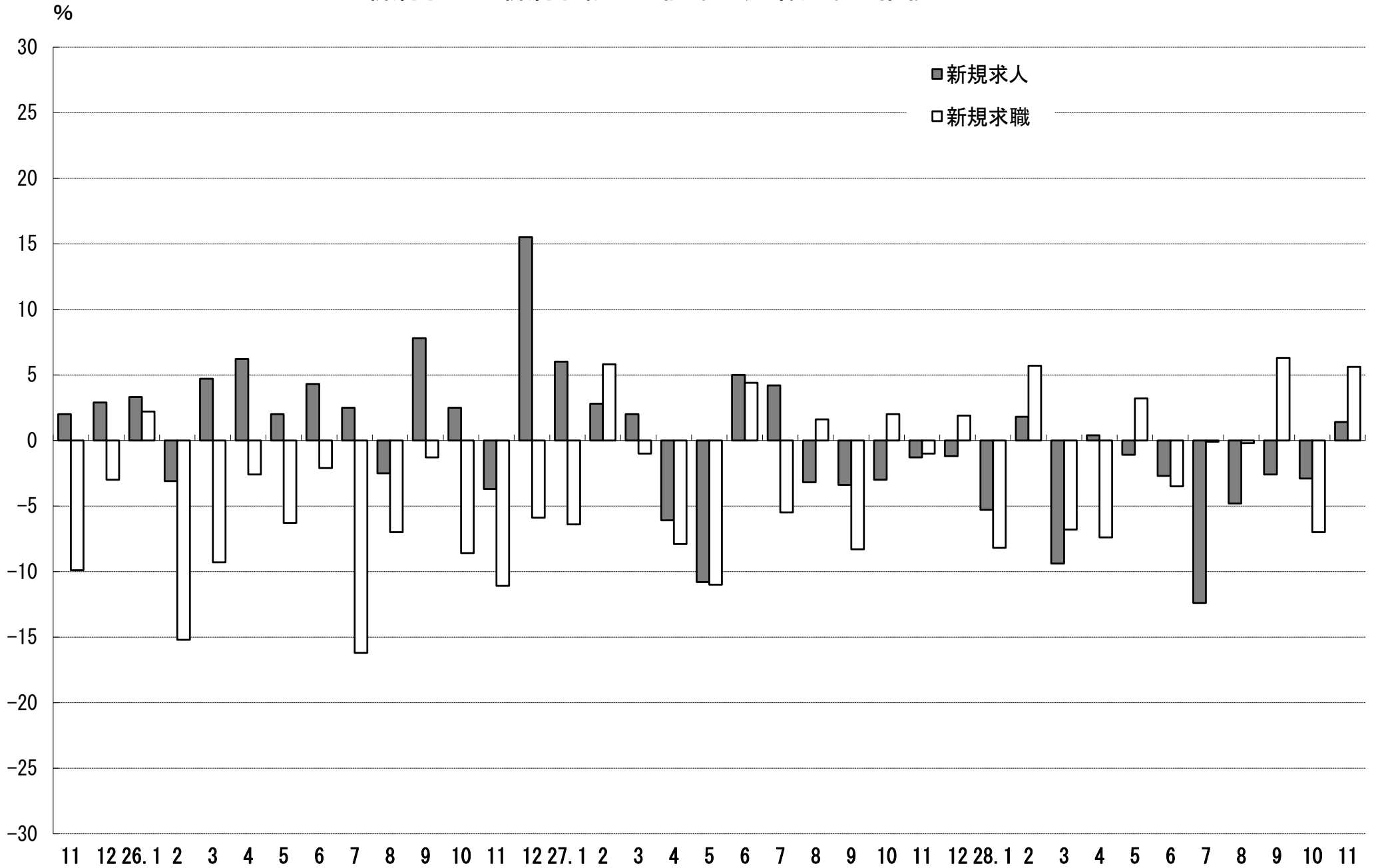

4. 雇用保険 受給資格決定件数・受給者実人員の推移

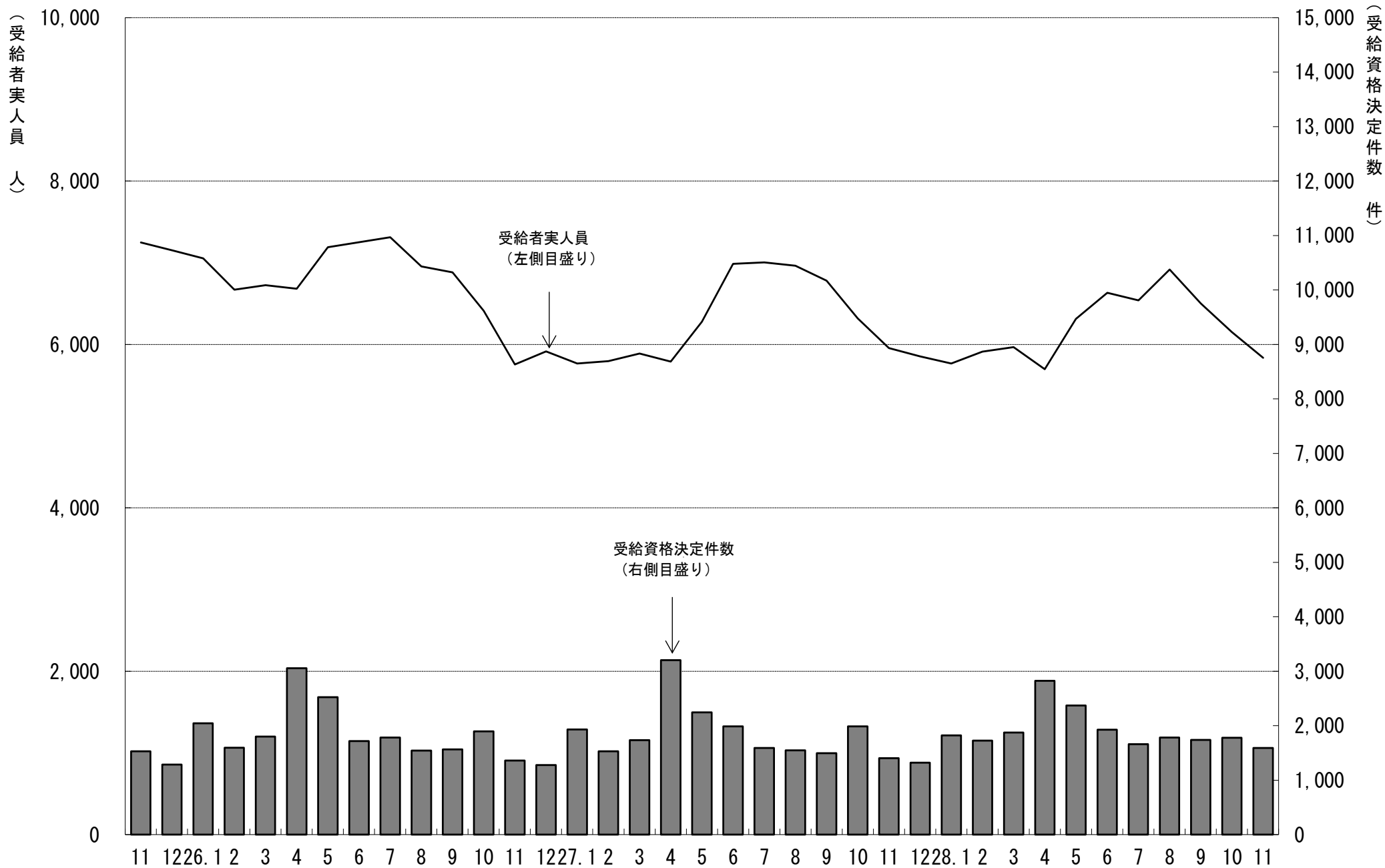

5. 一般職業紹介状況

(学卒を除きパートを含む)

平成28年11月分

項目別	安定所別	前年同月 (27年11月)	前 月 (28年10月)	本 月 (28年11月)	県北計						中通り計	会津計 会津若松	浜通り計					
					福 島			二本松					郡山			平	相双	
					福 島	二本松		郡山	白河	須賀川			郡山	白河	須賀川			
求	新規求職申込件数(件)	6,530	7,516	6,893	1,345	313	1,658	1,551	474	489	2,514	4,172	1,093	1,201	427	1,628		
	うち 常 用	6,375	7,465	6,706	1,322	312	1,634	1,542	436	472	2,450	4,084	998	1,198	426	1,624		
	うち 中高年齢者	2,625	2,975	2,876	545	130	675	593	200	204	997	1,672	458	526	220	746		
	雇用保険受給資格決定件数	1,403	1,781	1,591	297	97	394	362	106	109	577	971	250	298	72	370		
職	月間有効求職者数(人)	27,872	28,949	27,863	5,712	1,240	6,952	6,381	2,126	1,941	10,448	17,400	3,826	5,067	1,570	6,637		
	うち 常 用	27,659	28,832	27,593	5,661	1,238	6,899	6,348	2,086	1,919	10,353	17,252	3,724	5,051	1,566	6,617		
	うち 中高年齢者	11,701	12,510	12,181	2,394	554	2,948	2,619	976	859	4,454	7,402	1,780	2,157	842	2,999		
	雇用保険受給者実人員	5,956	6,150	5,837	1,229	285	1,514	1,191	529	409	2,129	3,643	792	1,050	352	1,402		
求	新規求人数(人)	14,331	16,898	14,534	2,837	737	3,574	3,269	847	928	5,044	8,618	1,674	3,122	1,120	4,242		
	うち 常 用	11,578	14,640	12,276	2,291	665	2,956	2,903	683	752	4,338	7,294	1,301	2,647	1,034	3,681		
	月間有効求人数	43,393	42,777	43,373	8,060	2,233	10,293	10,562	2,312	2,228	15,102	25,395	5,114	9,323	3,541	12,864		
就	うち 常 用	37,573	37,985	38,115	7,041	2,053	9,094	9,378	1,983	1,965	13,326	22,420	4,225	8,233	3,237	11,470		
	就職件数(件)	2,893	3,063	2,954	551	152	703	587	228	192	1,007	1,710	466	572	206	778		
	うち 常 用	2,623	2,778	2,661	488	143	631	531	211	171	913	1,544	412	514	191	705		
	うち 中高年齢者	984	1,151	1,069	217	43	260	198	78	60	336	596	185	194	94	288		
	うち (保)受給者	641	713	682	153	50	203	144	61	34	239	442	91	119	30	149		
うち他県への就職件数	300	273	259	55	6	61	53	18	13	84	145	30	44	40	84			
充	充足数(人)	2,766	2,946	2,887	533	150	683	617	221	152	990	1,673	455	552	207	759		
	うち 常 用	2,514	2,680	2,592	471	142	613	556	200	138	894	1,507	402	491	192	683		
	うち他県からの充足数	206	188	224	33	5	38	50	17	5	72	110	30	52	32	84		
比	新規求人倍率(倍)	1.97	2.04	1.92	2.11	2.35	2.16	2.11	1.79	1.90	2.01	2.07	1.53	2.60	2.62	2.61		
	有効求人倍率(倍)	1.45	1.42	1.47	1.41	1.80	1.48	1.66	1.09	1.15	1.45	1.46	1.34	1.84	2.26	1.94		
	就職率(%)	44.3	40.8	42.9	41.0	48.6	42.4	37.8	48.1	39.3	40.1	41.0	42.6	47.6	48.2	47.8		
	うち中高年齢者の就職率	37.5	38.7	37.2	39.8	33.1	38.5	33.4	39.0	29.4	33.7	35.6	40.4	36.9	42.7	38.6		
率	充足率(%)	19.3	17.4	19.9	18.8	20.4	19.1	18.9	26.1	16.4	19.6	19.4	27.2	17.7	18.5	17.9		

※県の有効求人倍率及び新規求人倍率は季節調整値、公共職業安定所の有効求人倍率及び新規求人倍率は原数値。

※就職率は新規求職者数ベース、充足率は新規求人数ベース

※雇用保険受給資格決定件数及び雇用保険受給者実人員の本月、前月、前年同月の合計欄には、運輸支局取扱分を含む。

6. 雇用保険業務概況

平成28年11月分

安定所別		25年度計	26年度計	27年度計	前年同月 (27年11月)	前月 (28年10月)	本月 (28年11月)	福 島	平	会津若松	郡 山	白 河	須賀川	二本松	相 双	運輸支局
項目別																
適 用	新規適用事業所数	1,798	1,626	1,756	131	158	129	23	32	11	30	9	4	12	8	0
	廃止事業所数	1,094	1,059	1,014	52	43	61	11	22	6	12	0	6	0	4	0
	月末事業所数	32,633	32,983	33,662	33,681	34,094	34,164	6,412	6,462	5,233	7,252	2,296	2,086	1,505	2,918	0
	資格取得者数	114,789	118,161	116,049	7,975	8,385	7,812	1,384	1,445	866	2,215	481	375	393	653	0
	資格喪失者数	100,845	103,534	107,100	7,246	8,756	7,460	1,373	1,288	922	2,139	408	393	302	635	0
	月末被保険者数	532,134	545,114	559,485	562,158	567,146	567,565	115,979	93,523	71,231	154,442	39,544	32,131	24,272	36,443	0
	離職票交付枚数	59,179	58,159	60,623	3,950	4,794	4,392	741	709	726	1,257	253	223	153	330	0
	うち 高 齢	2,122	2,649	3,077	175	242	219	43	30	35	61	7	11	9	23	0
	うち 特 例	1,628	1,648	1,538	232	17	223	8	0	136	6	41	31	1	0	0
	うち 短 時 間	0	0	0	0	0	0	0	0	0	0	0	0	0	0	0
給 一 般	受給資格決定件数	24,533	21,925	22,213	1,403	1,781	1,591	297	298	250	362	106	109	97	72	0
	初回受給者数	20,653	17,910	17,785	1,270	1,271	1,391	300	257	223	270	105	81	74	81	0
	受給者実人員	7,935	6,484	6,298	5,956	6,150	5,837	1,229	1,050	792	1,191	529	409	285	352	0
	給付延日数	2,379,667	1,946,227	1,912,165	142,762	149,966	152,571	31,793	26,992	20,697	31,082	14,197	10,957	7,638	9,215	0
	支給終了者数	15,136	13,475	12,819	1,036	1,143	1,174	264	209	149	258	71	87	59	77	0
	支給金額(千円)	11,155,166	9,030,386	8,919,915	664,050	693,000	704,597	145,142	127,056	91,180	144,404	66,571	50,454	34,919	44,873	0
付 例	給付制限件数	10,784	10,377	10,394	850	846	850	165	173	97	178	64	60	59	54	0
	受給資格決定件数	1,673	1,654	1,530	124	1	146	13	0	76	4	35	17	1	0	0
	受給者数	1,710	1,640	1,538	13	0	11	2	0	7	0	1	0	1	0	0
	支給金額(千円)	306,566	296,548	274,198	2,296	0	2,056	378	0	1,264	0	227	0	187	0	0
	給付制限件数	3	0	3	0	0	0	0	0	0	0	0	0	0	0	0

※ 支給金額は千円未満四捨五入のため、県計とは一致しないことがある。
 ※ 年度計の適用事業所数、被保険者数は各年度3月末日現在の数

福島労働局 職業別(常用計)	28. 11月								
	有効求職			有効求人			有効求人倍率		
	計	一般	パート	計	一般	パート	計	一般	パート
職業計	27,593	19,879	7,714	38,115	27,098	11,017	1.38	1.36	1.43
A管理的職業	88	82	6	200	193	7	2.27	2.35	1.17
B専門的・技術的職業	2853	2,174	679	6,318	4,992	1,326	2.21	2.30	1.95
07開発技術者	110	105	5	297	297		2.70	2.83	0.00
08製造技術者	377	326	51	140	138	2	0.37	0.42	0.04
09建築・土木技術者等	189	176	13	910	907	3	4.81	5.15	0.23
10情報処理・通信技術者	142	131	11	307	301	6	2.16	2.30	0.55
11その他の技術者	30	26	4	40	33	7	1.33	1.27	1.75
12医師、薬剤師等	33	16	17	482	277	205	14.61	17.31	12.06
13保健師、助産師等	566	331	235	1,459	1,033	426	2.58	3.12	1.81
14医療技術者	124	95	29	449	329	120	3.62	3.46	4.14
15その他の保健医療	163	133	30	219	179	40	1.34	1.35	1.33
16社会福祉の専門的職業	577	398	179	1,294	1,019	275	2.24	2.56	1.54
22美術家、デザイナー等	146	132	14	74	63	11	0.51	0.48	0.79
05.06.17～21.23.24その他	396	305	91	647	416	231	1.63	1.36	2.54
C事務的職業	7759	5,727	2,032	3,295	2,401	894	0.42	0.42	0.44
25一般事務員	6909	5,024	1,885	2,222	1,572	650	0.32	0.31	0.34
26会計事務員	266	215	51	265	200	65	1.00	0.93	1.27
27生産関連事務員	190	164	26	427	328	99	2.25	2.00	3.81
28営業・販売関連事務員	274	236	38	290	231	59	1.06	0.98	1.55
29外勤事務員	13	9	4	11	9	2	0.85	1.00	0.50
30運輸・郵便事務	21	20	1	62	49	13	2.95	2.45	13.00
31事務用機器操作の職業	86	59	27	18	12	6	0.21	0.20	0.22
D販売の職業	2130	1,474	656	4,191	2,516	1,675	1.97	1.71	2.55
32商品販売の職業	1437	828	609	2,889	1,249	1,640	2.01	1.51	2.69
33販売類似の職業	41	29	12	62	58	4	1.51	2.00	0.33
34営業の職業	652	617	35	1,240	1,209	31	1.90	1.96	0.89
Eサービスの職業	3041	1,850	1,191	8,121	4,167	3,954	2.67	2.25	3.32
35家庭生活支援サービス	11	6	5	30	1	29	2.73	0.17	5.80
36介護サービスの職業	926	648	278	3,080	2,051	1,029	3.33	3.17	3.70
37保健医療サービス	162	104	58	381	264	117	2.35	2.54	2.02
38生活衛生サービス	145	94	51	478	286	192	3.30	3.04	3.76
39飲食物調理の職業	803	402	401	1,769	652	1,117	2.20	1.62	2.79
40接客・給仕の職業	656	392	264	1,929	712	1,217	2.94	1.82	4.61
41居住施設・ビルの管理	84	55	29	102	67	35	1.21	1.22	1.21
42その他のサービス	254	149	105	352	134	218	1.39	0.90	2.08
F保安の職業	214	176	38	1,391	1,124	267	6.50	6.39	7.03
G農林漁業の職業	237	172	65	280	224	56	1.18	1.30	0.86
H生産工程の職業	4211	3,436	775	5,109	4,157	952	1.21	1.21	1.23
49生産設備(金属)	36	35	1	60	57	3	1.67	1.63	3.00
50生産設備(金属除く)	85	72	13	87	76	11	1.02	1.06	0.85
51生産設備(機械)	99	85	14	87	75	12	0.88	0.88	0.86
52金属材料製造等	543	505	38	983	937	46	1.81	1.86	1.21
54製品製造・加工処理	1255	954	301	1,811	1,224	587	1.44	1.28	1.95
57機械組立の職業	1321	1,081	240	818	671	147	0.62	0.62	0.61
60機械整備・修理の職業	252	235	17	531	514	17	2.11	2.19	1.00
61製品検査(金属)	85	61	24	66	46	20	0.78	0.75	0.83
62製品検査(金属除く)	128	90	38	176	142	34	1.38	1.58	0.89
63機械検査の職業	192	121	71	227	174	53	1.18	1.44	0.75
64生産関連・生産類似	215	197	18	263	241	22	1.22	1.22	1.22
I輸送・機械運転の職業	1187	1,051	136	2,365	2,095	270	1.99	1.99	1.99
65鉄道運転の職業	1	1		0			0.00	0.00	
66自動車運転の職業	771	676	95	1,774	1,558	216	2.30	2.30	2.27
67船舶・航空機運転	2	2		0			0.00	0.00	
68その他の輸送の職業	121	104	17	134	121	13	1.11	1.16	0.76
69定置・建設機械運転	292	268	24	457	416	41	1.57	1.55	1.71
J建設・採掘の職業	1237	1,189	48	3,817	3,800	17	3.09	3.20	0.35
70建設躯体工事の職業	60	58	2	628	628		10.47	10.83	0.00
71建設の職業	158	145	13	684	677	7	4.33	4.67	0.54
72電気工事の職業	142	138	4	491	491		3.46	3.56	0.00
73土木の職業	874	845	29	2,008	1,998	10	2.30	2.36	0.34
74採掘の職業	3	3		6	6		2.00	2.00	
K運搬・清掃等の職業	4019	2,178	1,841	3,028	1,429	1,599	0.75	0.66	0.87
75運搬の職業	873	690	183	1,088	759	329	1.25	1.10	1.80
76清掃の職業	729	282	447	1,232	406	826	1.69	1.44	1.85
77包装の職業	56	23	33	106	43	63	1.89	1.87	1.91
78その他の運搬等の職業	2361	1,183	1,178	602	221	381	0.25	0.19	0.32
分類不能の職業	617	370	247	0			0.00	0.00	0.00

福島所 職業別(常用計)	28.11月								
	有効求職			有効求人			有効求人倍率		
	計	一般	パート	計	一般	パート	計	一般	パート
職業計	5,661	4,190	1,471	7,041	4,957	2,084	1.24	1.18	1.42
A管理的職業	27	27	0	40	40	0	1.48	1.48	#DIV/0!
B専門的・技術的職業	634	484	150	1,162	902	260	1.83	1.86	1.73
07開発技術者	21	21	0	23	23	0	1.10	1.10	
08製造技術者	61	56	5	18	18	0	0.30	0.32	0.00
09建築・土木技術者等	38	34	4	142	141	1	3.74	4.15	0.25
10情報処理・通信技術者	36	34	2	23	23	0	0.64	0.68	0.00
11その他の技術者	9	8	1	10	7	3	1.11	0.88	3.00
12医師、薬剤師等	11	7	4	28	26	2	2.55	3.71	0.50
13保健師、助産師等	123	63	60	317	207	110	2.58	3.29	1.83
14医療技術者	28	21	7	99	72	27	3.54	3.43	3.86
15その他の保健医療	41	34	7	33	27	6	0.80	0.79	0.86
16社会福祉の専門的職業	140	105	35	312	252	60	2.23	2.40	1.71
22美術家、デザイナー等	25	24	1	12	12	0	0.48	0.50	0.00
05.06.17～21.23.24その他	101	77	24	145	94	51	1.44	1.22	2.13
C事務的職業	1895	1,428	467	787	563	224	0.42	0.39	0.48
25一般事務員	1744	1,299	445	611	438	173	0.35	0.34	0.39
26会計事務員	54	44	10	73	35	38	1.35	0.80	3.80
27生産関連事務員	25	22	3	23	20	3	0.92	0.91	1.00
28営業・販売関連事務員	44	42	2	66	56	10	1.50	1.33	5.00
29外勤事務員	2	1	1	0	0	0	0.00	0.00	0.00
30運輸・郵便事務	5	4	1	13	13	0	2.60	3.25	0.00
31事務用機器操作の職業	21	16	5	1	1	0	0.05	0.06	0.00
D販売の職業	432	306	126	798	504	294	1.85	1.65	2.33
32商品販売の職業	286	172	114	559	272	287	1.95	1.58	2.52
33販売類似的職業	12	9	3	17	14	3	1.42	1.56	1.00
34営業の職業	134	125	9	222	218	4	1.66	1.74	0.44
Eサービスの職業	596	385	211	1,696	844	852	2.85	2.19	4.04
35家庭生活支援サービス	1	0	1	5	0	5	5.00		5.00
36介護サービスの職業	206	148	58	594	384	210	2.88	2.59	3.62
37保健医療サービス	37	24	13	99	63	36	2.68	2.63	2.77
38生活衛生サービス	25	16	9	47	21	26	1.88	1.31	2.89
39飲食物調理の職業	157	83	74	381	197	184	2.43	2.37	2.49
40接客・給仕の職業	103	68	35	428	138	290	4.16	2.03	8.29
41居住施設・ビルの管理	16	11	5	30	17	13	1.88	1.55	2.60
42その他のサービス	51	35	16	112	24	88	2.20	0.69	5.50
F保安の職業	40	32	8	353	326	27	8.83	10.19	3.38
G農林漁業の職業	42	34	8	38	27	11	0.90	0.79	1.38
H生産工程の職業	723	607	116	588	500	88	0.81	0.82	0.76
49生産設備(金属)	4	4	0	18	18	0	4.50	4.50	
50生産設備(金属除く)	18	16	2	0	0	0	0.00	0.00	0.00
51生産設備(機械)	24	24	0	3	3	0	0.13	0.13	
52金属材料製造等	93	87	6	106	104	2	1.14	1.20	0.33
54製品製造・加工処理	204	148	56	227	165	62	1.11	1.11	1.11
57機械組立の職業	216	183	33	69	59	10	0.32	0.32	0.30
60機械整備・修理の職業	48	46	2	69	68	1	1.44	1.48	0.50
61製品検査(金属)	10	8	2	6	4	2	0.60	0.50	1.00
62製品検査(金属除く)	27	21	6	29	27	2	1.07	1.29	0.33
63機械検査の職業	25	19	6	14	9	5	0.56	0.47	0.83
64生産関連・生産類似	54	51	3	47	43	4	0.87	0.84	1.33
I輸送・機械運転の職業	207	190	17	368	330	38	1.78	1.74	2.24
65鉄道運転の職業	0	0	0	0	0	0			
66自動車運転の職業	135	123	12	310	273	37	2.30	2.22	3.08
67船舶・航空機運転	1	1	0	0	0	0	0.00	0.00	
68その他の輸送の職業	21	19	2	6	6	0	0.29	0.32	0.00
69定置・建設機械運転	50	47	3	52	51	1	1.04	1.09	0.33
J建設・採掘の職業	201	188	13	713	711	2	3.55	3.78	0.15
70建設躯体工事の職業	15	14	1	170	170	0	11.33	12.14	0.00
71建設の職業	34	31	3	114	113	1	3.35	3.65	0.33
72電気工事の職業	28	25	3	97	97	0	3.46	3.88	0.00
73土木の職業	124	118	6	332	331	1	2.68	2.81	0.17
74採掘の職業	0	0	0	0	0	0			
K運搬・清掃等の職業	659	370	289	498	210	288	0.76	0.57	1.00
75運搬の職業	145	122	23	155	102	53	1.07	0.84	2.30
76清掃の職業	129	56	73	245	69	176	1.90	1.23	2.41
77包装の職業	8	3	5	15	3	12	1.88	1.00	2.40
78その他の運搬等の職業	377	189	188	83	36	47	0.22	0.19	0.25
分類不能の職業	205	139	66	0	0	0	0.00	0.00	0.00

平所 職業別(常用計)	28.11月								
	有効求職			有効求人			有効求人倍率		
	計	一般	パート	計	一般	パート	計	一般	パート
職業計	5,051	3,534	1,517	8,233	5,733	2,500	1.63	1.62	1.65
A管理的職業	13	11	2	23	23		1.77	2.09	0.00
B専門的・技術的職業	517	384	133	1,364	1,095	269	2.64	2.85	2.02
07開発技術者	37	34	3	82	82		2.22	2.41	0.00
08製造技術者	43	39	4	35	35		0.81	0.90	0.00
09建築・土木技術者等	44	41	3	181	179	2	4.11	4.37	0.67
10情報処理・通信技術者	29	26	3	121	115	6	4.17	4.42	2.00
11その他の技術者	5	4	1	9	8	1	1.80	2.00	1.00
12医師、薬剤師等	8	4	4	48	35	13	6.00	8.75	3.25
13保健師、助産師等	126	71	55	344	232	112	2.73	3.27	2.04
14医療技術者	14	12	2	134	98	36	9.57	8.17	18.00
15その他の保健医療	27	19	8	43	37	6	1.59	1.95	0.75
16社会福祉の専門的職業	95	64	31	211	160	51	2.22	2.50	1.65
22美術家、デザイナー等	22	21	1	13	11	2	0.59	0.52	2.00
05.06.17～21.23.24その他	67	49	18	143	103	40	2.13	2.10	2.22
C事務的職業	1346	968	378	701	536	165	0.52	0.55	0.44
25一般事務員	1166	824	342	406	294	112	0.35	0.36	0.33
26会計事務員	59	47	12	34	27	7	0.58	0.57	0.58
27生産関連事務員	39	33	6	178	152	26	4.56	4.61	4.33
28営業・販売関連事務員	62	51	11	55	44	11	0.89	0.86	1.00
29外勤事務員	2	1	1	1	1		0.50	1.00	0.00
30運輸・郵便事務	4	4	0	22	14	8	5.50	3.50	
31事務用機器操作の職業	14	8	6	5	4	1	0.36	0.50	0.17
D販売の職業	390	264	126	896	453	443	2.30	1.72	3.52
32商品販売の職業	273	158	115	618	180	438	2.26	1.14	3.81
33販売類似の職業	7	4	3	6	6		0.86	1.50	0.00
34営業の職業	110	102	8	272	267	5	2.47	2.62	0.63
Eサービスの職業	583	317	266	1,757	829	928	3.01	2.62	3.49
35家庭生活支援サービス	0			0					
36介護サービスの職業	173	107	66	721	420	301	4.17	3.93	4.56
37保健医療サービス	40	28	12	115	82	33	2.88	2.93	2.75
38生活衛生サービス	38	19	19	154	90	64	4.05	4.74	3.37
39飲食物調理の職業	140	58	82	326	103	223	2.33	1.78	2.72
40接客・給仕の職業	141	75	66	342	96	246	2.43	1.28	3.73
41居住施設・ビルの管理	12	8	4	15	10	5	1.25	1.25	1.25
42その他のサービス	39	22	17	84	28	56	2.15	1.27	3.29
F保安の職業	51	44	7	228	175	53	4.47	3.98	7.57
G農林漁業の職業	37	26	11	53	39	14	1.43	1.50	1.27
H生産工程の職業	745	612	133	1,090	910	180	1.46	1.49	1.35
49生産設備(金属)	5	5		1	1		0.20	0.20	
50生産設備(金属除く)	26	22	4	29	29		1.12	1.32	0.00
51生産設備(機械)	19	18	1	32	20	12	1.68	1.11	12.00
52金属材料製造等	106	101	5	229	221	8	2.16	2.19	1.60
54製品製造・加工処理	228	183	45	390	289	101	1.71	1.58	2.24
57機械組立の職業	192	158	34	145	117	28	0.76	0.74	0.82
60機械整備・修理の職業	44	37	7	93	91	2	2.11	2.46	0.29
61製品検査(金属)	11	8	3	5	5		0.45	0.63	0.00
62製品検査(金属除く)	29	20	9	39	37	2	1.34	1.85	0.22
63機械検査の職業	45	25	20	78	55	23	1.73	2.20	1.15
64生産関連・生産類似	40	35	5	49	45	4	1.23	1.29	0.80
I輸送・機械運転の職業	269	228	41	495	433	62	1.84	1.90	1.51
65鉄道運転の職業	0			0					
66自動車運転の職業	170	141	29	358	302	56	2.11	2.14	1.93
67船舶・航空機運転	1	1		0			0.00	0.00	
68その他の輸送の職業	37	30	7	76	71	5	2.05	2.37	0.71
69定置・建設機械運転	61	56	5	61	60	1	1.00	1.07	0.20
J建設・採掘の職業	251	242	9	886	885	1	3.53	3.66	0.11
70建設躯体工事の職業	12	12		200	200		16.67	16.67	
71建設の職業	30	27	3	167	166	1	5.57	6.15	0.33
72電気工事の職業	26	26		113	113		4.35	4.35	
73土木の職業	181	175	6	406	406		2.24	2.32	0.00
74採掘の職業	2	2		0			0.00	0.00	
K運搬・清掃等の職業	743	375	368	740	355	385	1.00	0.95	1.05
75運搬の職業	158	125	33	272	195	77	1.72	1.56	2.33
76清掃の職業	155	47	108	235	71	164	1.52	1.51	1.52
77包装の職業	12	4	8	29	18	11	2.42	4.50	1.38
78その他の運搬等の職業	418	199	219	204	71	133	0.49	0.36	0.61
分類不能の職業	106	63	43	0			0.00	0.00	0.00

会津若松所 職業別(常用計)	28. 11月								
	有効求職			有効求人			有効求人倍率		
	計	一般	パート	計	一般	パート	計	一般	パート
職業計	3,724	2,635	1,089	4,225	2,759	1,466	1.13	1.05	1.35
A管理的職業	15	13	2	8	8		0.53	0.62	0.00
B専門的・技術的職業	361	268	93	624	517	107	1.73	1.93	1.15
07開発技術者	15	14	1	28	28		1.87	2.00	0.00
08製造技術者	25	22	3	11	10	1	0.44	0.45	0.33
09建築・土木技術者等	14	13	1	107	107		7.64	8.23	0.00
10情報処理・通信技術者	16	14	2	29	29		1.81	2.07	0.00
11その他の技術者	3	3		4	4		1.33	1.33	
12医師、薬剤師等	3	1	2	6	4	2	2.00	4.00	1.00
13保健師、助産師等	98	64	34	148	126	22	1.51	1.97	0.65
14医療技術者	12	10	2	41	32	9	3.42	3.20	4.50
15その他の保健医療	20	15	5	21	19	2	1.05	1.27	0.40
16社会福祉の専門的職業	86	62	24	164	125	39	1.91	2.02	1.63
22美術家、デザイナー等	15	12	3	7	3	4	0.47	0.25	1.33
05.06.17～21.23.24その他	54	38	16	58	30	28	1.07	0.79	1.75
C事務的職業	985	710	275	281	211	70	0.29	0.30	0.25
25一般事務員	889	630	259	194	140	54	0.22	0.22	0.21
26会計事務員	33	26	7	34	32	2	1.03	1.23	0.29
27生産関連事務員	9	8	1	30	19	11	3.33	2.38	11.00
28営業・販売関連事務員	39	34	5	16	14	2	0.41	0.41	0.40
29外勤事務員	0	0		2	2				
30運輸・郵便事務	1	1		4	4		4.00	4.00	
31事務用機器操作の職業	14	11	3	1		1	0.07	0.00	0.33
D販売の職業	288	188	100	577	299	278	2.00	1.59	2.78
32商品販売の職業	202	106	96	438	164	274	2.17	1.55	2.85
33販売類似の職業	8	6	2	12	12		1.50	2.00	0.00
34営業の職業	78	76	2	127	123	4	1.63	1.62	2.00
Eサービスの職業	447	293	154	1,044	549	495	2.34	1.87	3.21
35家庭生活支援サービス	1	1	0	5	1	4	5.00	1.00	
36介護サービスの職業	131	102	29	301	212	89	2.30	2.08	3.07
37保健医療サービス	8	7	1	15	15		1.88	2.14	0.00
38生活衛生サービス	13	12	1	50	25	25	3.85	2.08	25.00
39飲食物調理の職業	139	78	61	198	87	111	1.42	1.12	1.82
40接客・給仕の職業	104	63	41	411	177	234	3.95	2.81	5.71
41居住施設・ビルの管理	5	4	1	19	11	8	3.80	2.75	8.00
42その他のサービス	46	26	20	45	21	24	0.98	0.81	1.20
F保安の職業	38	32	6	177	127	50	4.66	3.97	8.33
G農林漁業の職業	53	31	22	23	18	5	0.43	0.58	0.23
H生産工程の職業	624	509	115	495	374	121	0.79	0.73	1.05
49生産設備(金属)	3	3		0			0.00	0.00	
50生産設備(金属除く)	6	5	1	2	2		0.33	0.40	0.00
51生産設備(機械)	11	8	3	2	2		0.18	0.25	0.00
52金属材料製造等	93	84	9	117	112	5	1.26	1.33	0.56
54製品製造・加工処理	129	102	27	154	92	62	1.19	0.90	2.30
57機械組立の職業	282	221	61	86	52	34	0.30	0.24	0.56
60機械整備・修理の職業	43	41	2	67	65	2	1.56	1.59	1.00
61製品検査(金属)	8	8	0	4	3	1	0.50	0.38	
62製品検査(金属除く)	3	3	0	17	10	7	5.67	3.33	
63機械検査の職業	25	13	12	21	11	10	0.84	0.85	0.83
64生産関連・生産類似	21	21		25	25		1.19	1.19	
I輸送・機械運転の職業	143	124	19	242	182	60	1.69	1.47	3.16
65鉄道運転の職業	1	1		0			0.00	0.00	
66自動車運転の職業	108	91	17	142	114	28	1.31	1.25	1.65
67船舶・航空機運転	0			0					
68その他の輸送の職業	2	1	1	1	1		0.50	1.00	0.00
69定置・建設機械運転	32	31	1	99	67	32	3.09	2.16	32.00
J建設・採掘の職業	120	116	4	275	272	3	2.29	2.34	0.75
70建設躯体工事の職業	8	8		32	32		4.00	4.00	
71建設の職業	29	27	2	47	47		1.62	1.74	0.00
72電気工事の職業	26	26		32	32		1.23	1.23	
73土木の職業	57	55	2	164	161	3	2.88	2.93	1.50
74採掘の職業	0			0					
K運搬・清掃等の職業	634	342	292	479	202	277	0.76	0.59	0.95
75運搬の職業	112	86	26	126	63	63	1.13	0.73	2.42
76清掃の職業	114	41	73	256	108	148	2.25	2.63	2.03
77包装の職業	11	6	5	3	1	2	0.27	0.17	0.40
78その他の運搬等の職業	397	209	188	94	30	64	0.24	0.14	0.34
分類不能の職業	16	9	7	0			0.00	0.00	0.00

郡山所 職業別(常用計)	28. 11月								
	有効求職			有効求人			有効求人倍率		
	計	一般	パート	計	一般	パート	計	一般	パート
職業計	6,348	4,629	1,719	9,378	6,488	2,890	1.48	1.40	1.68
A管理的職業	16	15	1	95	88	7	5.94	5.87	7.00
B専門的・技術的職業	727	565	162	1,663	1,236	427	2.29	2.19	2.64
07開発技術者	18	18		110	110		6.11	6.11	
08製造技術者	94	84	10	40	39	1	0.43	0.46	0.10
09建築・土木技術者等	50	45	5	219	219		4.38	4.87	0.00
10情報処理・通信技術者	35	33	2	95	95		2.71	2.88	0.00
11その他の技術者	7	5	2	5	3	2	0.71	0.60	1.00
12医師、薬剤師等	5	0	5	365	186	179	73.00		35.80
13保健師、助産師等	110	69	41	233	160	73	2.12	2.32	1.78
14医療技術者	46	33	13	64	39	25	1.39	1.18	1.92
15その他の保健医療	51	44	7	68	48	20	1.33	1.09	2.86
16社会福祉の専門的職業	144	92	52	313	229	84	2.17	2.49	1.62
22美術家、デザイナー等	60	54	6	28	25	3	0.47	0.46	0.50
05.06.17～21.23.24その他	107	88	19	123	83	40	1.15	0.94	2.11
C事務的職業	1,953	1,478	475	848	568	280	0.43	0.38	0.59
25一般事務員	1,727	1,289	438	576	376	200	0.33	0.29	0.46
26会計事務員	63	53	10	66	59	7	1.05	1.11	0.70
27生産関連事務員	43	38	5	94	51	43	2.19	1.34	8.60
28営業・販売関連事務員	87	71	16	91	69	22	1.05	0.97	1.38
29外勤事務員	5	5		2	1	1	0.40	0.20	
30運輸・郵便事務	6	6		12	8	4	2.00	1.33	
31事務用機器操作の職業	22	16	6	7	4	3	0.32	0.25	0.50
D販売の職業	567	414	153	1,161	870	291	2.05	2.10	1.90
32商品販売の職業	347	203	144	732	449	283	2.11	2.21	1.97
33販売類似的職業	6	4	2	19	19		3.17	4.75	0.00
34営業の職業	214	207	7	410	402	8	1.92	1.94	1.14
Eサービスの職業	691	435	256	2,182	1,138	1,044	3.16	2.62	4.08
35家庭生活支援サービス	4	3	1	20		20	5.00	0.00	20.00
36介護サービスの職業	200	146	54	834	582	252	4.17	3.99	4.67
37保健医療サービス	39	24	15	54	35	19	1.38	1.46	1.27
38生活衛生サービス	44	30	14	169	117	52	3.84	3.90	3.71
39飲食物調理の職業	162	85	77	529	142	387	3.27	1.67	5.03
40接客・給仕の職業	154	92	62	496	211	285	3.22	2.29	4.60
41居住施設・ビルの管理	31	17	14	22	15	7	0.71	0.88	0.50
42その他のサービス	57	38	19	58	36	22	1.02	0.95	1.16
F保安の職業	39	32	7	409	310	99	10.49	9.69	14.14
G農林漁業の職業	46	41	5	57	47	10	1.24	1.15	2.00
H生産工程の職業	778	641	137	952	677	275	1.22	1.06	2.01
49生産設備(金属)	12	12		3	3		0.25	0.25	
50生産設備(金属除く)	14	12	2	5	5		0.36	0.42	0.00
51生産設備(機械)	15	10	5	6	6		0.40	0.60	0.00
52金属材料製造等	74	71	3	150	147	3	2.03	2.07	1.00
54製品製造・加工処理	246	167	79	409	190	219	1.66	1.14	2.77
57機械組立の職業	273	242	31	97	74	23	0.36	0.31	0.74
60機械整備・修理の職業	62	62		151	148	3	2.44	2.39	
61製品検査(金属)	9	7	2	15	11	4	1.67	1.57	2.00
62製品検査(金属除く)	17	11	6	25	18	7	1.47	1.64	1.17
63機械検査の職業	25	16	9	38	24	14	1.52	1.50	1.56
64生産関連・生産類似	31	31	0	53	51	2	1.71	1.65	
I輸送・機械運転の職業	204	184	20	507	453	54	2.49	2.46	2.70
65鉄道運転の職業	0			0					
66自動車運転の職業	124	111	13	393	348	45	3.17	3.14	3.46
67船舶・航空機運転	0			0					
68その他の輸送の職業	25	23	2	22	19	3	0.88	0.83	1.50
69定置・建設機械運転	55	50	5	92	86	6	1.67	1.72	1.20
J建設・採掘の職業	262	252	10	835	826	9	3.19	3.28	0.90
70建設躯体工事の職業	11	11		101	101		9.18	9.18	
71建設の職業	25	21	4	169	166	3	6.76	7.90	0.75
72電気工事の職業	34	33	1	93	93		2.74	2.82	0.00
73土木の職業	192	187	5	471	465	6	2.45	2.49	1.20
74採掘の職業	0			1	1				
K運搬・清掃等の職業	928	495	433	669	275	394	0.72	0.56	0.91
75運搬の職業	228	178	50	232	159	73	1.02	0.89	1.46
76清掃の職業	134	56	78	324	78	246	2.42	1.39	3.15
77包装の職業	9	5	4	31	15	16	3.44	3.00	4.00
78その他の運搬等の職業	557	256	301	82	23	59	0.15	0.09	0.20
分類不能の職業	137	77	60	0			0.00	0.00	0.00

白河所 職業別(常用計)	28.11月								
	有効求職			有効求人			有効求人倍率		
	計	一般	パート	計	一般	パート	計	一般	パート
職業計	2,086	1,484	602	1,983	1,535	448	0.95	1.03	0.74
A管理的職業	6	6		6	6		1.00	1.00	#DIV/0!
B専門的・技術的職業	208	158	50	292	244	48	1.40	1.54	0.96
07開発技術者	7	7		24	24		3.43	3.43	
08製造技術者	84	68	16	7	7		0.08	0.10	0.00
09建築・土木技術者等	5	5		42	42		8.40	8.40	
10情報処理・通信技術者	5	5		10	10		2.00	2.00	
11その他の技術者	1	1		3	3		3.00	3.00	
12医師、薬剤師等	3	1	2	6	4	2	2.00	4.00	1.00
13保健師、助産師等	32	18	14	99	73	26	3.09	4.06	1.86
14医療技術者	8	8		14	12	2	1.75	1.50	
15その他の保健医療	4	3	1	12	9	3	3.00	3.00	3.00
16社会福祉の専門的職業	33	20	13	52	45	7	1.58	2.25	0.54
22美術家、デザイナー等	10	9	1	1	1		0.10	0.11	0.00
05.06.17～21.23.24その他	16	13	3	22	14	8	1.38	1.08	2.67
C事務的職業	492	357	135	157	115	42	0.32	0.32	0.31
25一般事務員	425	304	121	110	80	30	0.26	0.26	0.25
26会計事務員	17	12	5	11	10	1	0.65	0.83	0.20
27生産関連事務員	34	30	4	18	13	5	0.53	0.43	1.25
28営業・販売関連事務員	10	8	2	11	6	5	1.10	0.75	2.50
29外勤事務員	1		1	1	1		1.00		0.00
30運輸・郵便事務	2	2		2	2		1.00	1.00	
31事務用機器操作の職業	3	1	2	4	3	1	1.33	3.00	0.50
D販売の職業	157	96	61	159	69	90	1.01	0.72	1.48
32商品販売の職業	117	60	57	115	25	90	0.98	0.42	1.58
33販売類似の職業	4	3	1	1	1		0.25	0.33	0.00
34営業の職業	36	33	3	43	43		1.19	1.30	0.00
Eサービスの職業	211	123	88	272	146	126	1.29	1.19	1.43
35家庭生活支援サービス	1		1	0			0.00		0.00
36介護サービスの職業	52	37	15	105	55	50	2.02	1.49	3.33
37保健医療サービス	8	4	4	21	15	6	2.63	3.75	1.50
38生活衛生サービス	7	5	2	13	8	5	1.86	1.60	2.50
39飲食物調理の職業	57	25	32	59	27	32	1.04	1.08	1.00
40接客・給仕の職業	53	36	17	49	27	22	0.92	0.75	1.29
41居住施設・ビルの管理	7	7	0	2	1	1	0.29	0.14	
42その他のサービス	26	9	17	23	13	10	0.88	1.44	0.59
F保安の職業	7	6	1	75	58	17	10.71	9.67	17.00
G農林漁業の職業	18	13	5	35	34	1	1.94	2.62	0.20
H生産工程の職業	518	410	108	612	554	58	1.18	1.35	0.54
49生産設備(金属)	2	2		26	26		13.00	13.00	
50生産設備(金属除く)	8	8		18	18		2.25	2.25	
51生産設備(機械)	4	3	1	16	16		4.00	5.33	0.00
52金属材料製造等	57	49	8	81	78	3	1.42	1.59	0.38
54製品製造・加工処理	173	140	33	211	186	25	1.22	1.33	0.76
57機械組立の職業	159	124	35	123	106	17	0.77	0.85	0.49
60機械整備・修理の職業	17	17	0	31	29	2	1.82	1.71	
61製品検査(金属)	13	7	6	10	7	3	0.77	1.00	0.50
62製品検査(金属除く)	23	14	9	28	23	5	1.22	1.64	0.56
63機械検査の職業	36	23	13	51	51		1.42	2.22	0.00
64生産関連・生産類似	26	23	3	17	14	3	0.65	0.61	1.00
I輸送・機械運転の職業	86	72	14	117	97	20	1.36	1.35	1.43
65鉄道運転の職業	0			0					
66自動車運転の職業	57	51	6	94	75	19	1.65	1.47	3.17
67船舶・航空機運転	0			0					
68その他の輸送の職業	12	9	3	0			0.00	0.00	0.00
69定置・建設機械運転	17	12	5	23	22	1	1.35	1.83	0.20
J建設・採掘の職業	56	52	4	108	108		1.93	2.08	0.00
70建設躯体工事の職業	8	7	1	10	10		1.25	1.43	0.00
71建設の職業	8	7	1	34	34		4.25	4.86	0.00
72電気工事の職業	4	4		20	20		5.00	5.00	
73土木の職業	36	34	2	44	44		1.22	1.29	0.00
74採掘の職業	0			0					
K運搬・清掃等の職業	276	167	109	150	104	46	0.54	0.62	0.42
75運搬の職業	61	49	12	63	56	7	1.03	1.14	0.58
76清掃の職業	51	18	33	39	24	15	0.76	1.33	0.45
77包装の職業	3	2	1	9	3	6	3.00	1.50	6.00
78その他の運搬等の職業	161	98	63	39	21	18	0.24	0.21	0.29
分類不能の職業	51	24	27	0			0.00	0.00	0.00

須賀川所 職業別(常用計)	28. 11月								
	有効求職			有効求人			有効求人倍率		
	計	一般	パート	計	一般	パート	計	一般	パート
職業計	1,919	1,384	535	1,965	1,542	423	1.02	1.11	0.79
A管理的職業	4	4		8	8		2.00	2.00	#DIV/0!
B専門的・技術的職業	164	129	35	371	325	46	2.26	2.52	1.31
07開発技術者	8	7	1	17	17		2.13	2.43	0.00
08製造技術者	17	14	3	20	20		1.18	1.43	0.00
09建築・土木技術者等	15	15		46	46		3.07	3.07	
10情報処理・通信技術者	10	10		15	15		1.50	1.50	
11その他の技術者	3	3		0			0.00	0.00	
12医師、薬剤師等	1	1		15	10	5	15.00	10.00	
13保健師、助産師等	28	15	13	73	62	11	2.61	4.13	0.85
14医療技術者	7	4	3	38	31	7	5.43	7.75	2.33
15その他の保健医療	11	11	0	13	13		1.18	1.18	
16社会福祉の専門的職業	35	25	10	111	96	15	3.17	3.84	1.50
22美術家、デザイナー等	8	6	2	2	1	1	0.25	0.17	0.50
05.06.17～21.23.24その他	21	18	3	21	14	7	1.00	0.78	2.33
C事務的職業	446	330	116	150	125	25	0.34	0.38	0.22
25一般事務員	384	279	105	72	58	14	0.19	0.21	0.13
26会計事務員	14	13	1	14	13	1	1.00	1.00	1.00
27生産関連事務員	25	19	6	43	38	5	1.72	2.00	0.83
28営業・販売関連事務員	16	15	1	13	10	3	0.81	0.67	3.00
29外勤事務員	0			2	1	1			
30運輸・郵便事務	1	1	0	6	5	1	6.00	5.00	
31事務用機器操作の職業	6	3	3	0			0.00	0.00	0.00
D販売の職業	120	85	35	189	113	76	1.58	1.33	2.17
32商品販売の職業	86	54	32	139	64	75	1.62	1.19	2.34
33販売類似の職業	1	1		4	3	1	4.00	3.00	
34営業の職業	33	30	3	46	46		1.39	1.53	0.00
Eサービスの職業	203	118	85	326	187	139	1.61	1.58	1.64
35家庭生活支援サービス	2	1	1	0			0.00	0.00	0.00
36介護サービスの職業	81	53	28	159	119	40	1.96	2.25	1.43
37保健医療サービス	13	5	8	29	23	6	2.23	4.60	0.75
38生活衛生サービス	6	4	2	13	5	8	2.17	1.25	4.00
39飲食物調理の職業	40	18	22	52	21	31	1.30	1.17	1.41
40接客・給仕の職業	39	23	16	65	15	50	1.67	0.65	3.13
41居住施設・ビルの管理	2	1	1	1	1		0.50	1.00	0.00
42その他のサービス	20	13	7	7	3	4	0.35	0.23	0.57
F保安の職業	9	6	3	13	11	2	1.44	1.83	0.67
G農林漁業の職業	17	12	5	18	16	2	1.06	1.33	0.40
H生産工程の職業	395	320	75	404	330	74	1.02	1.03	0.99
49生産設備(金属)	1	1		1	1		1.00	1.00	
50生産設備(金属除く)	8	5	3	1	1		0.13	0.20	0.00
51生産設備(機械)	14	11	3	7	7		0.50	0.64	0.00
52金属材料製造等	49	46	3	108	96	12	2.20	2.09	4.00
54製品製造・加工処理	172	139	33	118	92	26	0.69	0.66	0.79
57機械組立の職業	72	57	15	69	55	14	0.96	0.96	0.93
60機械整備・修理の職業	9	8	1	29	25	4	3.22	3.13	4.00
61製品検査(金属)	25	17	8	11	6	5	0.44	0.35	0.63
62製品検査(金属除く)	15	11	4	10	4	6	0.67	0.36	1.50
63機械検査の職業	13	9	4	17	17		1.31	1.89	0.00
64生産関連・生産類似	17	16	1	33	26	7	1.94	1.63	7.00
I輸送・機械運転の職業	87	81	6	178	168	10	2.05	2.07	1.67
65鉄道運転の職業	0			0					
66自動車運転の職業	63	60	3	149	142	7	2.37	2.37	2.33
67船舶・航空機運転	0			0					
68その他の輸送の職業	6	5	1	15	12	3	2.50	2.40	3.00
69定置・建設機械運転	18	16	2	14	14		0.78	0.88	0.00
J建設・採掘の職業	73	69	4	140	140		1.92	2.03	0.00
70建設躯体工事の職業	2	2		16	16		8.00	8.00	
71建設の職業	11	11		34	34		3.09	3.09	
72電気工事の職業	6	6		20	20		3.33	3.33	
73土木の職業	54	50	4	70	70		1.30	1.40	0.00
74採掘の職業	0			0					
K運搬・清掃等の職業	383	218	165	168	119	49	0.44	0.55	0.30
75運搬の職業	64	52	12	103	94	9	1.61	1.81	0.75
76清掃の職業	48	18	30	26	11	15	0.54	0.61	0.50
77包装の職業	8	1	7	9	1	8	1.13	1.00	1.14
78その他の運搬等の職業	263	147	116	30	13	17	0.11	0.09	0.15
分類不能の職業	18	12	6	0			0.00	0.00	0.00

相双所 職業別(常用計)	28.11月								
	有効求職			有効求人			有効求人倍率		
	計	一般	パート	計	一般	パート	計	一般	パート
職業計	1,566	1,154	412	3,237	2,471	766	2.07	2.14	1.86
A管理的職業	4	4		7	7		1.75	1.75	#DIV/0!
B専門的・技術的職業	115	93	22	581	470	111	5.05	5.05	5.05
07開発技術者	2	2		10	10		5.00	5.00	
08製造技術者	10	7	3	5	5		0.50	0.71	0.00
09建築・土木技術者等	16	16		145	145		9.06	9.06	
10情報処理・通信技術者	5	4	1	6	6		1.20	1.50	0.00
11その他の技術者	2	2		6	6		3.00	3.00	
12医師、薬剤師等	1	1		10	9	1	10.00	9.00	
13保健師、助産師等	30	22	8	142	102	40	4.73	4.64	5.00
14医療技術者	2	2		37	29	8	18.50	14.50	
15その他の保健医療	6	5	1	20	18	2	3.33	3.60	2.00
16社会福祉の専門的職業	20	13	7	59	56	3	2.95	4.31	0.43
22美術家、デザイナー等	1	1		11	10	1	11.00	10.00	
05.06.17～21.23.24その他	20	18	2	130	74	56	6.50	4.11	28.00
C事務的職業	377	265	112	253	185	68	0.67	0.70	0.61
25一般事務員	344	236	108	184	133	51	0.53	0.56	0.47
26会計事務員	10	8	2	27	18	9	2.70	2.25	4.50
27生産関連事務員	6	6	0	28	25	3	4.67	4.17	
28営業・販売関連事務員	10	10		12	7	5	1.20	0.70	
29外勤事務員	2	1	1	1	1		0.50	1.00	0.00
30運輸・郵便事務	2	2	0	1	1		0.50	0.50	
31事務用機器操作の職業	3	2	1	0			0.00	0.00	0.00
D販売の職業	102	65	37	250	114	136	2.45	1.75	3.68
32商品販売の職業	78	44	34	196	61	135	2.51	1.39	3.97
33販売類似の職業	0		0	3	3				
34営業の職業	24	21	3	51	50	1	2.13	2.38	0.33
Eサービスの職業	155	86	69	506	258	248	3.26	3.00	3.59
35家庭生活支援サービス	2	1	1	0			0.00	0.00	0.00
36介護サービスの職業	43	25	18	175	124	51	4.07	4.96	2.83
37保健医療サービス	6	6	0	38	24	14	6.33	4.00	
38生活衛生サービス	6	4	2	26	18	8	4.33	4.50	4.00
39飲食物調理の職業	53	24	29	161	43	118	3.04	1.79	4.07
40接客・給仕の職業	34	17	17	82	32	50	2.41	1.88	2.94
41居住施設・ビルの管理	6	5	1	13	12	1	2.17	2.40	1.00
42その他のサービス	5	4	1	11	5	6	2.20	1.25	6.00
F保安の職業	24	19	5	113	95	18	4.71	5.00	3.60
G農林漁業の職業	14	8	6	40	31	9	2.86	3.88	1.50
H生産工程の職業	229	180	49	520	450	70	2.27	2.50	1.43
49生産設備(金属)	4	3	1	11	8	3	2.75	2.67	3.00
50生産設備(金属除く)	2	2		15	8	7	7.50	4.00	
51生産設備(機械)	10	10		8	8		0.80	0.80	
52金属材料製造等	47	43	4	131	122	9	2.79	2.84	2.25
54製品製造・加工処理	53	38	15	129	100	29	2.43	2.63	1.93
57機械組立の職業	68	51	17	114	98	16	1.68	1.92	0.94
60機械整備・修理の職業	19	15	4	75	73	2	3.95	4.87	0.50
61製品検査(金属)	5	3	2	10	8	2	2.00	2.67	1.00
62製品検査(金属除く)	6	3	3	10	8	2	1.67	2.67	0.67
63機械検査の職業	9	6	3	4	4		0.44	0.67	0.00
64生産関連・生産類似	6	6	0	13	13		2.17	2.17	
I輸送・機械運転の職業	138	125	13	263	247	16	1.91	1.98	1.23
65鉄道運転の職業	0			0					
66自動車運転の職業	85	75	10	170	154	16	2.00	2.05	1.60
67船舶・航空機運転	0			0					
68その他の輸送の職業	10	9	1	7	7		0.70	0.78	0.00
69定置・建設機械運転	43	41	2	86	86		2.00	2.10	0.00
J建設・採掘の職業	203	201	2	524	522	2	2.58	2.60	1.00
70建設躯体工事の職業	2	2		56	56		28.00	28.00	
71建設の職業	13	13		89	87	2	6.85	6.69	
72電気工事の職業	12	12		74	74		6.17	6.17	
73土木の職業	175	173	2	301	301		1.72	1.74	0.00
74採掘の職業	1	1		4	4		4.00	4.00	
K運搬・清掃等の職業	198	105	93	180	92	88	0.91	0.88	0.95
75運搬の職業	36	32	4	52	36	16	1.44	1.13	4.00
76清掃の職業	66	26	40	88	43	45	1.33	1.65	1.13
77包装の職業	2	1	1	8	2	6	4.00	2.00	6.00
78その他の運搬等の職業	94	46	48	32	11	21	0.34	0.24	0.44
分類不能の職業	7	3	4	0			0.00	0.00	0.00

二本松所 職業別(常用計)	28.11月								
	有効求職			有効求人			有効求人倍率		
	計	一般	パート	計	一般	パート	計	一般	パート
職業計	1,238	869	369	2,053	1,613	440	1.66	1.86	1.19
A管理的職業	3	2	1	13	13		4.33	6.50	0.00
B専門的・技術的職業	127	93	34	261	203	58	2.06	2.18	1.71
07開発技術者	2	2		3	3		1.50	1.50	
08製造技術者	43	36	7	4	4		0.09	0.11	0.00
09建築・土木技術者等	7	7		28	28		4.00	4.00	
10情報処理・通信技術者	6	5	1	8	8		1.33	1.60	0.00
11その他の技術者	0	0		3	2	1			
12医師、薬剤師等	1	1		4	3	1	4.00	3.00	
13保健師、助産師等	19	9	10	103	71	32	5.42	7.89	3.20
14医療技術者	7	5	2	22	16	6	3.14	3.20	3.00
15その他の保健医療	3	2	1	9	8	1	3.00	4.00	1.00
16社会福祉の専門的職業	24	17	7	72	56	16	3.00	3.29	2.29
22美術家、デザイナー等	5	5		0			0.00	0.00	
05.06.17～21.23.24その他	10	4	6	5	4	1	0.50	1.00	0.17
C事務的職業	265	191	74	118	98	20	0.45	0.51	0.27
25一般事務員	230	163	67	69	53	16	0.30	0.33	0.24
26会計事務員	16	12	4	6	6		0.38	0.50	0.00
27生産関連事務員	9	8	1	13	10	3	1.44	1.25	3.00
28営業・販売関連事務員	6	5	1	26	25	1	4.33	5.00	1.00
29外勤事務員	1	1		2	2		2.00	2.00	
30運輸・郵便事務	0	0	0	2	2				
31事務用機器操作の職業	3	2	1	0			0.00	0.00	0.00
D販売の職業	74	56	18	161	94	67	2.18	1.68	3.72
32商品販売の職業	48	31	17	92	34	58	1.92	1.10	3.41
33販売類似の職業	3	2	1	0			0.00	0.00	0.00
34営業の職業	23	23		69	60	9	3.00	2.61	
Eサービスの職業	155	93	62	338	216	122	2.18	2.32	1.97
35家庭生活支援サービス	0			0					
36介護サービスの職業	40	30	10	191	155	36	4.78	5.17	3.60
37保健医療サービス	11	6	5	10	7	3	0.91	1.17	0.60
38生活衛生サービス	6	4	2	6	2	4	1.00	0.50	2.00
39飲食物調理の職業	55	31	24	63	32	31	1.15	1.03	1.29
40接客・給仕の職業	28	18	10	56	16	40	2.00	0.89	4.00
41居住施設・ビルの管理	5	2	3	0			0.00	0.00	0.00
42その他のサービス	10	2	8	12	4	8	1.20	2.00	1.00
F保安の職業	6	5	1	23	22	1	3.83	4.40	1.00
G農林漁業の職業	10	7	3	16	12	4	1.60	1.71	1.33
H生産工程の職業	199	157	42	448	362	86	2.25	2.31	2.05
49生産設備(金属)	5	5		0			0.00	0.00	
50生産設備(金属除く)	3	2	1	17	13	4	5.67	6.50	4.00
51生産設備(機械)	2	1	1	13	13		6.50	13.00	0.00
52金属材料製造等	24	24		61	57	4	2.54	2.38	
54製品製造・加工処理	50	37	13	173	110	63	3.46	2.97	4.85
57機械組立の職業	59	45	14	115	110	5	1.95	2.44	0.36
60機械整備・修理の職業	10	9	1	16	15	1	1.60	1.67	1.00
61製品検査(金属)	4	3	1	5	2	3	1.25	0.67	3.00
62製品検査(金属除く)	8	7	1	18	15	3	2.25	2.14	3.00
63機械検査の職業	14	10	4	4	3	1	0.29	0.30	0.25
64生産関連・生産類似	20	14	6	26	24	2	1.30	1.71	0.33
I輸送・機械運転の職業	53	47	6	195	185	10	3.68	3.94	1.67
65鉄道運転の職業	0			0					
66自動車運転の職業	29	24	5	158	150	8	5.45	6.25	1.60
67船舶・航空機運転	0	0		0					
68その他の輸送の職業	8	8	0	7	5	2	0.88	0.63	
69定置・建設機械運転	16	15	1	30	30		1.88	2.00	0.00
J建設・採掘の職業	71	69	2	336	336		4.73	4.87	0.00
70建設躯体工事の職業	2	2		43	43		21.50	21.50	
71建設の職業	8	8	0	30	30		3.75	3.75	
72電気工事の職業	6	6		42	42		7.00	7.00	
73土木の職業	55	53	2	220	220		4.00	4.15	0.00
74採掘の職業	0			1	1				
K運搬・清掃等の職業	198	106	92	144	72	72	0.73	0.68	0.78
75運搬の職業	69	46	23	85	54	31	1.23	1.17	1.35
76清掃の職業	32	20	12	19	2	17	0.59	0.10	1.42
77包装の職業	3	1	2	2		2	0.67	0.00	1.00
78その他の運搬等の職業	94	39	55	38	16	22	0.40	0.41	0.40
分類不能の職業	77	43	34	0			0.00	0.00	0.00