



平成28年10月28日公表

平成28年9月分

## 公共職業安定所業務取扱月報

福島労働局職業安定部

## 目 次

- 1. 概況
- 2. グラフでみる労働市場
- 3. 新規求人・新規求職の対前年同月増減率の推移
- 4. 雇用保険 受給資格決定件数・受給者実人員の推移
- 5. 一般職業紹介状況
- 6. 雇用保険業務概況
- 7. 職業別有効求職・有効求人バランスシート

本報から抜粋して利用する場合には「公共職業安定所業務取扱月報から抜粋(または作成)」とご記入願います。

また、本報に対するお問い合わせは福島労働局職業安定部(職業安定課地方労働市場情報官:電話024-529-5338)まで願います。

# 1. 概況 (学卒を除きパートを含む)

9月の新規求人数は、前年同月比で▲2.6%減少となった。

新規求職申込件数は、前年同月比で6.3%増加となった。

新規求人倍率(季節調整値)は、1.85倍と前月を0.13ポイント上回り、

前年同月(原数値)は▲0.19ポイント下回った。

また、有効求人倍率(季節調整値)は1.35倍と前月と同水準となり、

前年同月(原数値)は▲0.11ポイント下回った。

## ■ 求人

新規求人数は16,383人で前年同月比▲2.6%(▲444人)の減少となった。

《対前年同月増減数順》

増加した主な産業と対前年同月増加率・増加数		減少した主な産業と対前年同月減少率・減少数			
卸売、小売業	9.5%	223	サービス業	▲17.5%	▲509
医療、福祉	7.6%	191	運輸業、郵便業	▲13.0%	▲118
宿泊業、飲食サービス業	6.1%	73	生活関連サービス業、娯楽業	▲12.7%	▲88
不動産業、物品賃貸業	19.6%	39	公務・その他	▲14.1%	▲77

(規模別)

規模	前年同月比	規模	前年同月比
29人以下	▲5.1%	300人～499人	▲1.5%
30人～99人	3.9%	500人～999人	▲4.3%
100～299人	▲0.5%	1,000人以上	0.0%

新規求人のうち、一般は11,458人で前年同月▲5.2%(▲631人)の減少となり

パートタイムは4,925人で前年同月比3.9%(187人)の増加となった。

月間有効求人数は41,340人で前年同月比▲5.9%(▲2,609人)の減少となった。

## ■ 求職

新規求職申込件数は、7,974件で前年同月比6.3%(471件)の増加となった。

このうち45歳以上の者の割合は、39.3%(前年同月差1.1ポイント上昇)、雇用保険

の一般受給資格決定者の割合は、21.8%(同1.8ポイント上昇)となった。

月間有効求職者数は29,540人で前年同月比1.2%(353人)増加となった。

このうち、45歳以上の者の割合は、43.2%(前年同月0.2ポイント上昇)、雇用保険の受給者実人員の割合は、22.0%(同▲1.2ポイント低下)を占めている。

## ■ 就職

就職件数は3,238件で前年同月比2.5%(79件)増加となった。

このうち、45歳以上の者の割合は、37.1%(前年同月差0.6ポイント上昇)となった。

## ■ 求人倍率

(原数値)

項目	当月	前月	前年同月	対前月差 (ポイント)	対前年同月差 (ポイント)
新規求人倍率(倍)	2.05	1.87	2.24	0.18	▲0.19
有効求人倍率(倍)	1.40	1.37	1.51	0.03	▲0.11

(季節調整値)

項目	当月	前月	前年同月	対前月差 (ポイント)	対前年同月差 (ポイント)
新規求人倍率(倍)	1.85	1.72	2.01	0.13	▲0.16
有効求人倍率(倍)	1.35	1.35	1.46	0.00	▲0.11

※求人倍率(季節調整値):平成27年12月以前は遡及改訂数値。

## 主要項目別推移 (各年9月分)

項目	24年9月	25年9月	26年9月	27年9月	28年9月	24年度比
新規求人数(人)	14,547	16,158	17,417	16,827	16,383	12.6%
月間有効求人数(人)	39,586	42,732	44,058	43,949	41,340	4.4%
新規求職申込件数(件)	8,965	8,286	8,182	7,503	7,974	▲11.1%
月間有効求職者数(人)	36,079	32,439	29,560	29,187	29,540	▲18.1%
就職件数(件)	3,636	3,571	3,595	3,159	3,238	▲10.9%



### 3. 新規求人・新規求職の対前年同月増減率の推移 (学卒を除きパートを含む)

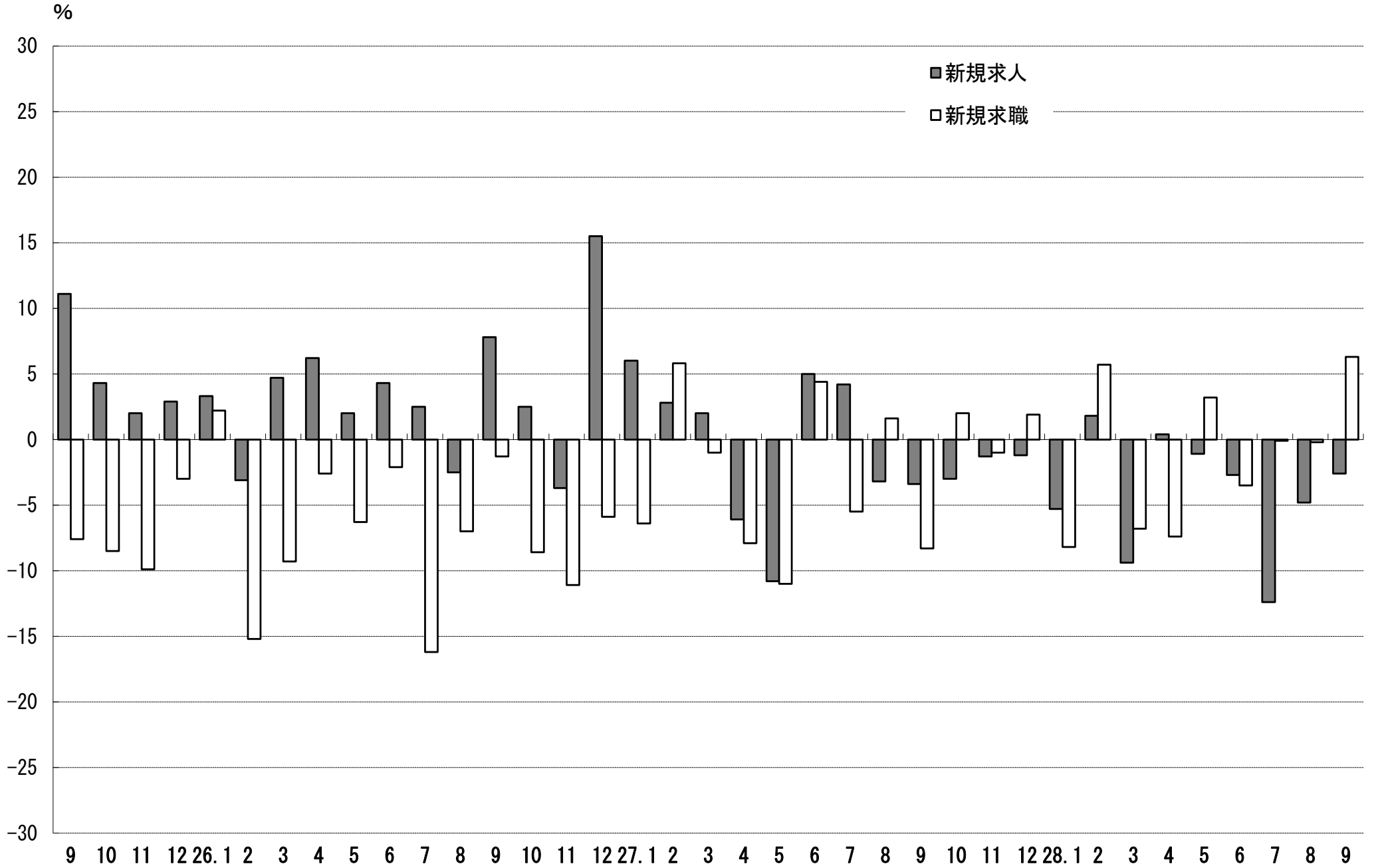

#### 4. 雇用保険 受給資格決定件数・受給者実人員の推移

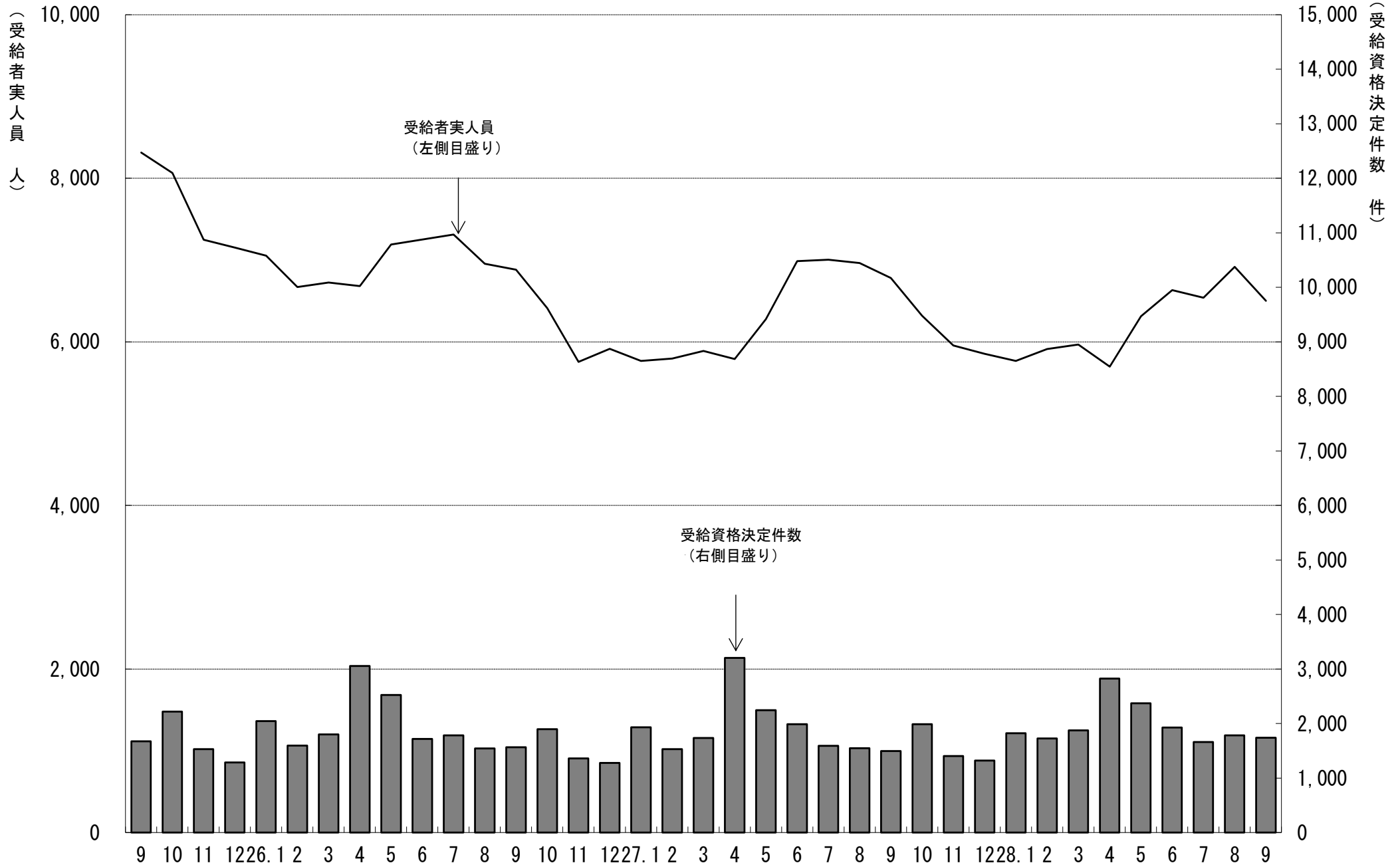

# 5. 一般職業紹介状況

(学卒を除きパートを含む)

平成28年9月分

項目別	安定所別	前年同月 (27年9月)	前月 (28年8月)	本月 (28年9月)	県北計						県中・県南			中通り計	会津計 会津若松	浜通り計	
					福島		二本松				郡山	白河	須賀川			平	相双
求	新規求職申込件数(件)	7,503	7,306	7,974	1,606	359	1,965	1,768	582	530	2,880	4,845	1,062	1,552	515	2,067	
	うち 常用	7,469	7,271	7,944	1,599	359	1,958	1,759	582	528	2,869	4,827	1,058	1,547	512	2,059	
	うち 中高年齢者	2,865	2,860	3,133	596	140	736	652	242	202	1,096	1,832	433	611	257	868	
	雇用保険受給資格決定件数	1,498	1,784	1,739	366	95	461	367	159	125	651	1,112	223	292	110	402	
職	月間有効求職者数(人)	29,187	29,233	29,540	5,947	1,319	7,266	6,871	2,349	2,062	11,282	18,548	3,908	5,362	1,722	7,084	
	うち 常用	29,077	29,111	29,438	5,920	1,319	7,239	6,850	2,345	2,058	11,253	18,492	3,893	5,343	1,710	7,053	
	うち 中高年齢者	12,546	12,717	12,756	2,436	589	3,025	2,800	1,035	915	4,750	7,775	1,822	2,276	883	3,159	
	雇用保険受給者実人員	6,779	6,916	6,501	1,381	307	1,688	1,333	513	501	2,347	4,035	869	1,244	353	1,597	
求 人	新規求人数(人)	16,827	13,640	16,383	2,874	852	3,726	3,828	854	829	5,511	9,237	2,186	3,583	1,377	4,960	
	うち 常用	14,800	11,896	14,569	2,540	805	3,345	3,481	748	717	4,946	8,291	1,754	3,259	1,265	4,524	
	月間有効求人数	43,949	40,084	41,340	7,109	1,976	9,085	10,146	2,369	2,169	14,684	23,769	5,253	8,995	3,323	12,318	
就 職	うち 常用	39,125	35,997	37,183	6,393	1,814	8,207	9,266	2,093	1,951	13,310	21,517	4,419	8,169	3,078	11,247	
	就職件数(件)	3,159	2,637	3,238	573	152	725	614	259	228	1,101	1,826	511	627	274	901	
	うち 常用	2,734	2,384	2,905	521	134	655	554	239	209	1,002	1,657	439	587	222	809	
	うち 中高年齢者	1,152	979	1,200	210	49	259	202	100	80	382	641	195	241	123	364	
	うち (保)受給者	696	660	814	163	37	200	146	63	61	270	470	122	156	66	222	
うち他県への就職件数	292	269	300	49	7	56	77	21	18	116	172	27	54	47	101		
充 足	充足数(人)	3,077	2,544	3,143	626	150	776	606	264	169	1,039	1,815	488	590	250	840	
	うち 常用	2,665	2,312	2,819	548	134	682	537	244	160	941	1,623	423	550	223	773	
	うち他県からの充足数	237	204	244	61	5	66	35	15	4	54	120	26	54	44	98	
比 率	新規求人倍率(倍)	2.01	1.72	1.85	1.79	2.37	1.90	2.17	1.47	1.56	1.91	1.91	2.06	2.31	2.67	2.40	
	有効求人倍率(倍)	1.46	1.35	1.35	1.20	1.50	1.25	1.48	1.01	1.05	1.30	1.28	1.34	1.68	1.93	1.74	
	就職率(%)	42.1	36.1	40.6	35.7	42.3	36.9	34.7	44.5	43.0	38.2	37.7	48.1	40.4	53.2	43.6	
	うち中高年齢者の就職率	40.2	34.2	38.3	35.2	35.0	35.2	31.0	41.3	39.6	34.9	35.0	45.0	39.4	47.9	41.9	
充足率(%)	18.3	18.7	19.2	21.8	17.6	20.8	15.8	30.9	20.4	18.9	19.6	22.3	16.5	18.2	16.9		

※県の有効求人倍率及び新規求人倍率は季節調整値、公共職業安定所の有効求人倍率及び新規求人倍率は原数値。  
 ※就職率は新規求職者数ベース、充足率は新規求人数ベース  
 ※雇用保険受給資格決定件数及び雇用保険受給者実人員の本月、前月、前年同月の合計欄には、運輸支局取扱分を含む。

## 6. 雇用保険業務概況

平成28年9月分

安定所別		25年度計	26年度計	27年度計	前年同月 (27年9月)	前月 (28年8月)	本月 (28年9月)	福 島	平	会津若松	郡	山 白	河 須 賀 川	二 本 松	相	双 運 輸 支 局
項目別																
適 用	新規適用事業所数	1,798	1,626	1,756	129	130	131	25	28	11	37	4	7	5	14	0
	廃止事業所数	1,094	1,059	1,014	266	62	534	80	63	58	71	16	21	14	211	0
	月末事業所数	32,633	32,983	33,662	33,525	34,376	33,975	6,377	6,431	5,219	7,202	2,277	2,083	1,485	2,901	0
	資格取得者数	114,789	118,161	116,049	7,589	7,736	8,061	1,471	1,586	832	2,279	427	385	339	742	0
	資格喪失者数	100,845	103,534	107,100	7,452	7,991	8,132	1,581	1,521	822	2,305	548	378	306	671	0
	月末被保険者数	532,134	545,114	559,485	561,525	567,455	567,414	115,858	93,523	71,371	154,244	39,515	32,187	24,237	36,479	0
	離職票交付枚数	59,179	58,159	60,623	4,110	4,400	4,598	911	763	565	1,279	345	215	153	367	0
	うち 高 齢	2,122	2,649	3,077	186	204	232	51	43	30	59	12	13	7	17	0
	うち 特 例	1,628	1,648	1,538	3	5	10	2	0	4	0	3	1	0	0	0
	うち 短 時 間	0	0	0	0	0	0	0	0	0	0	0	0	0	0	0
給 一	受給資格決定件数	24,533	21,925	22,213	1,498	1,784	1,739	366	292	223	367	159	125	95	110	2
	初回受給者数	20,653	17,910	17,785	1,352	1,608	1,467	283	278	190	335	142	105	72	62	0
	受給者実人員	7,935	6,484	6,298	6,779	6,916	6,501	1,381	1,244	869	1,333	513	501	307	353	0
	給付延日数	2,379,667	1,946,227	1,912,165	178,601	182,399	159,220	34,166	30,943	21,090	33,006	12,207	12,529	7,113	8,166	0
	支給終了者数	15,136	13,475	12,819	1,308	1,343	1,235	275	244	192	245	73	91	47	68	0
	支給金額(千円)	11,155,166	9,030,386	8,919,915	842,836	847,801	735,905	156,322	144,544	96,370	152,271	56,947	57,687	32,748	39,015	0
	給付制限件数	10,784	10,377	10,394	881	911	832	141	166	122	173	77	54	46	51	2
特 例	受給資格決定件数	1,673	1,654	1,530	0	5	1	0	0	0	1	0	0	0	0	0
	受給者数	1,710	1,640	1,538	1	6	1	0	0	1	0	0	0	0	0	0
	支給金額(千円)	306,566	296,548	274,198	177	1,127	172	0	0	172	0	0	0	0	0	0
給付制限件数	3	0	3	0	1	0	0	0	0	0	0	0	0	0	0	

※ 支給金額は千円未満四捨五入のため、県計とは一致しないことがある。

※ 年度計の適用事業所数、被保険者数は各年度3月末日現在の数



福島労働局 職業別(常用計)	28.9月								
	有効求職			有効求人			有効求人倍率		
	計	一般	パート	計	一般	パート	計	一般	パート
職業計	29,438	21,287	8,151	37,183	26,427	10,756	1.26	1.24	1.32
A管理的職業	99	95	4	161	154	7	1.63	1.62	1.75
B専門的・技術的職業	3058	2,333	725	6,093	4,856	1,237	1.99	2.08	1.71
07開発技術者	122	116	6	307	306	1	2.52	2.64	0.17
08製造技術者	428	375	53	131	129	2	0.31	0.34	0.04
09建築・土木技術者等	185	174	11	859	855	4	4.64	4.91	0.36
10情報処理・通信技術者	167	159	8	322	315	7	1.93	1.98	0.88
11その他の技術者	30	27	3	32	31	1	1.07	1.15	0.33
12医師、薬剤師等	38	20	18	505	296	209	13.29	14.80	11.61
13保健師、助産師等	588	350	238	1,414	1,038	376	2.40	2.97	1.58
14医療技術者	142	106	36	468	344	124	3.30	3.25	3.44
15その他の保健医療	146	118	28	211	169	42	1.45	1.43	1.50
16社会福祉の専門的職業	603	405	198	1,176	921	255	1.95	2.27	1.29
22美術家、デザイナー等	159	135	24	76	65	11	0.48	0.48	0.46
05.06.17～21.23.24その他	450	348	102	592	387	205	1.32	1.11	2.01
C事務的職業	8144	6,014	2,130	3,219	2,339	880	0.40	0.39	0.41
25一般事務員	7285	5,306	1,979	2,237	1,571	666	0.31	0.30	0.34
26会計事務員	264	220	44	260	194	66	0.98	0.88	1.50
27生産関連事務員	200	168	32	335	269	66	1.68	1.60	2.06
28営業・販売関連事務員	281	241	40	273	220	53	0.97	0.91	1.33
29外勤事務員	9	7	2	20	19	1	2.22	2.71	0.50
30運輸・郵便事務	14	13	1	67	52	15	4.79	4.00	15.00
31事務用機器操作の職業	91	59	32	27	14	13	0.30	0.24	0.41
D販売の職業	2208	1,541	667	4,206	2,503	1,703	1.90	1.62	2.55
32商品販売の職業	1491	872	619	2,915	1,245	1,670	1.96	1.43	2.70
33販売類似の職業	38	21	17	61	58	3	1.61	2.76	0.18
34営業の職業	679	648	31	1,230	1,200	30	1.81	1.85	0.97
Eサービスの職業	3261	1,997	1,264	7,736	3,949	3,787	2.37	1.98	3.00
35家庭生活支援サービス	16	8	8	20	3	17	1.25	0.38	2.13
36介護サービスの職業	1015	715	300	2,909	1,900	1,009	2.87	2.66	3.36
37保健医療サービス	189	126	63	404	303	101	2.14	2.40	1.60
38生活衛生サービス	176	121	55	432	245	187	2.45	2.02	3.40
39飲食物調理の職業	834	406	428	1,704	645	1,059	2.04	1.59	2.47
40接客・給仕の職業	677	406	271	1,831	626	1,205	2.70	1.54	4.45
41居住施設・ビルの管理	85	58	27	94	55	39	1.11	0.95	1.44
42その他のサービス	269	157	112	342	172	170	1.27	1.10	1.52
F保安の職業	183	148	35	1,525	1,231	294	8.33	8.32	8.40
G農林漁業の職業	251	185	66	317	240	77	1.26	1.30	1.17
H生産工程の職業	4559	3,747	812	4,997	4,130	867	1.10	1.10	1.07
49生産設備(金属)	44	42	2	58	55	3	1.32	1.31	1.50
50生産設備(金属除く)	97	86	11	110	93	17	1.13	1.08	1.55
51生産設備(機械)	97	84	13	81	68	13	0.84	0.81	1.00
52金属材料製造等	594	556	38	1,059	1,009	50	1.78	1.81	1.32
54製品製造・加工処理	1338	1,014	324	1,694	1,188	506	1.27	1.17	1.56
57機械組立の職業	1420	1,176	244	798	668	130	0.56	0.57	0.53
60機械整備・修理の職業	276	263	13	483	470	13	1.75	1.79	1.00
61製品検査(金属)	95	72	23	84	67	17	0.88	0.93	0.74
62製品検査(金属除く)	146	104	42	182	139	43	1.25	1.34	1.02
63機械検査の職業	213	136	77	173	124	49	0.81	0.91	0.64
64生産関連・生産類似	239	214	25	275	249	26	1.15	1.16	1.04
I輸送・機械運転の職業	1266	1,120	146	2,325	2,093	232	1.84	1.87	1.59
65鉄道運転の職業	3	2	1	0			0.00	0.00	0.00
66自動車運転の職業	839	730	109	1,778	1,566	212	2.12	2.15	1.94
67船舶・航空機運転	1	1		0			0.00	0.00	
68その他の輸送の職業	134	115	19	140	129	11	1.04	1.12	0.58
69定置・建設機械運転	289	272	17	407	398	9	1.41	1.46	0.53
J建設・採掘の職業	1376	1,316	60	3,610	3,601	9	2.62	2.74	0.15
70建設躯体工事の職業	72	69	3	553	553		7.68	8.01	0.00
71建設の職業	183	164	19	626	624	2	3.42	3.80	0.11
72電気工事の職業	187	179	8	388	388		2.07	2.17	0.00
73土木の職業	930	901	29	2,037	2,030	7	2.19	2.25	0.24
74採掘の職業	4	3	1	6	6		1.50	2.00	0.00
K運搬・清掃等の職業	4265	2,306	1,959	2,994	1,331	1,663	0.70	0.58	0.85
75運搬の職業	964	757	207	1,079	733	346	1.12	0.97	1.67
76清掃の職業	771	295	476	1,178	332	846	1.53	1.13	1.78
77包装の職業	55	25	30	98	37	61	1.78	1.48	2.03
78その他の運搬等の職業	2475	1,229	1,246	639	229	410	0.26	0.19	0.33
分類不能の職業	768	485	283	0			0.00	0.00	0.00

福島所 職業別(常用計)	28.9月								
	有効求職			有効求人			有効求人倍率		
	計	一般	パート	計	一般	パート	計	一般	パート
職業計	5,920	4,383	1,537	6,393	4,462	1,931	1.08	1.02	1.26
A管理的職業	29	29	0	32	32	0	1.10	1.10	#DIV/0!
B専門的・技術的職業	651	483	168	964	771	193	1.48	1.60	1.15
07開発技術者	18	16	2	18	18	0	1.00	1.13	0.00
08製造技術者	57	50	7	23	23	0	0.40	0.46	0.00
09建築・土木技術者等	35	32	3	129	128	1	3.69	4.00	0.33
10情報処理・通信技術者	37	36	1	23	23	0	0.62	0.64	0.00
11その他の技術者	7	6	1	8	8	0	1.14	1.33	0.00
12医師、薬剤師等	10	7	3	24	21	3	2.40	3.00	1.00
13保健師、助産師等	119	58	61	304	214	90	2.55	3.69	1.48
14医療技術者	30	19	11	83	54	29	2.77	2.84	2.64
15その他の保健医療	40	33	7	27	25	2	0.68	0.76	0.29
16社会福祉の専門的職業	147	109	38	210	171	39	1.43	1.57	1.03
22美術家、デザイナー等	30	28	2	14	12	2	0.47	0.43	1.00
05.06.17～21.23.24その他	121	89	32	101	74	27	0.83	0.83	0.84
C事務的職業	1894	1,437	457	675	472	203	0.36	0.33	0.44
25一般事務員	1736	1,301	435	492	338	154	0.28	0.26	0.35
26会計事務員	57	51	6	77	40	37	1.35	0.78	6.17
27生産関連事務員	27	24	3	38	31	7	1.41	1.29	2.33
28営業・販売関連事務員	41	37	4	52	48	4	1.27	1.30	1.00
29外勤事務員	3	2	1	1	1	0	0.33	0.50	0.00
30運輸・郵便事務	3	3	0	14	13	1	4.67	4.33	
31事務用機器操作の職業	27	19	8	1	1	0	0.04	0.05	0.00
D販売の職業	465	330	135	766	460	306	1.65	1.39	2.27
32商品販売の職業	305	186	119	542	240	302	1.78	1.29	2.54
33販売類似の職業	15	6	9	17	15	2	1.13	2.50	0.22
34営業の職業	145	138	7	207	205	2	1.43	1.49	0.29
Eサービスの職業	680	437	243	1,565	796	769	2.30	1.82	3.16
35家庭生活支援サービス	2	1	1	5	0	5	2.50	0.00	5.00
36介護サービスの職業	249	180	69	512	335	177	2.06	1.86	2.57
37保健医療サービス	44	28	16	92	61	31	2.09	2.18	1.94
38生活衛生サービス	32	25	7	61	28	33	1.91	1.12	4.71
39飲食物調理の職業	168	81	87	374	189	185	2.23	2.33	2.13
40接客・給仕の職業	107	68	39	414	131	283	3.87	1.93	7.26
41居住施設・ビルの管理	23	17	6	24	14	10	1.04	0.82	1.67
42その他のサービス	55	37	18	83	38	45	1.51	1.03	2.50
F保安の職業	33	27	6	411	372	39	12.45	13.78	6.50
G農林漁業の職業	52	45	7	29	22	7	0.56	0.49	1.00
H生産工程の職業	796	676	120	575	499	76	0.72	0.74	0.63
49生産設備(金属)	8	7	1	21	21	0	2.63	3.00	0.00
50生産設備(金属除く)	22	20	2	5	5	0	0.23	0.25	0.00
51生産設備(機械)	27	27	0	7	7	0	0.26	0.26	
52金属材料製造等	127	120	7	117	112	5	0.92	0.93	0.71
54製品製造・加工処理	216	158	58	212	157	55	0.98	0.99	0.95
57機械組立の職業	227	198	29	57	56	1	0.25	0.28	0.03
60機械整備・修理の職業	46	43	3	60	59	1	1.30	1.37	0.33
61製品検査(金属)	14	12	2	1	0	1	0.07	0.00	0.50
62製品検査(金属除く)	33	23	10	40	34	6	1.21	1.48	0.60
63機械検査の職業	26	20	6	15	10	5	0.58	0.50	0.83
64生産関連・生産類似	50	48	2	40	38	2	0.80	0.79	1.00
I輸送・機械運転の職業	221	200	21	337	299	38	1.52	1.50	1.81
65鉄道運転の職業	1	1	0	0	0	0	0.00	0.00	
66自動車運転の職業	144	128	16	281	245	36	1.95	1.91	2.25
67船舶・航空機運転	0	0	0	0	0	0			
68その他の輸送の職業	25	23	2	10	10	0	0.40	0.43	0.00
69定置・建設機械運転	51	48	3	46	44	2	0.90	0.92	0.67
J建設・採掘の職業	211	197	14	555	552	3	2.63	2.80	0.21
70建設躯体工事の職業	14	14	0	93	93	0	6.64	6.64	
71建設の職業	33	29	4	114	113	1	3.45	3.90	0.25
72電気工事の職業	37	33	4	64	64	0	1.73	1.94	0.00
73土木の職業	127	121	6	284	282	2	2.24	2.33	0.33
74採掘の職業	0	0	0	0	0	0			
K運搬・清掃等の職業	664	360	304	484	187	297	0.73	0.52	0.98
75運搬の職業	144	121	23	157	104	53	1.09	0.86	2.30
76清掃の職業	135	56	79	243	48	195	1.80	0.86	2.47
77包装の職業	13	5	8	11	5	6	0.85	1.00	0.75
78その他の運搬等の職業	372	178	194	73	30	43	0.20	0.17	0.22
分類不能の職業	224	162	62	0	0	0	0.00	0.00	0.00

平所 職業別(常用計)	28. 9月								
	有効求職			有効求人			有効求人倍率		
	計	一般	パート	計	一般	パート	計	一般	パート
職業計	5,343	3,755	1,588	8,169	5,681	2,488	1.53	1.51	1.57
A管理的職業	13	11	2	17	17		1.31	1.55	0.00
B専門的・技術的職業	565	430	135	1,334	1,065	269	2.36	2.48	1.99
07開発技術者	35	33	2	78	77	1	2.23	2.33	0.50
08製造技術者	69	59	10	27	27		0.39	0.46	0.00
09建築・土木技術者等	41	39	2	162	160	2	3.95	4.10	1.00
10情報処理・通信技術者	31	28	3	112	105	7	3.61	3.75	2.33
11その他の技術者	6	6	0	9	8	1	1.50	1.33	
12医師、薬剤師等	8	4	4	57	39	18	7.13	9.75	4.50
13保健師、助産師等	136	83	53	322	224	98	2.37	2.70	1.85
14医療技術者	17	14	3	134	99	35	7.88	7.07	11.67
15その他の保健医療	26	20	6	45	35	10	1.73	1.75	1.67
16社会福祉の専門的職業	98	64	34	216	165	51	2.20	2.58	1.50
22美術家、デザイナー等	25	21	4	21	18	3	0.84	0.86	0.75
05.06.17～21.23.24その他	73	59	14	151	108	43	2.07	1.83	3.07
C事務的職業	1,435	1,029	406	686	515	171	0.48	0.50	0.42
25一般事務員	1,265	893	372	465	335	130	0.37	0.38	0.35
26会計事務員	54	45	9	35	28	7	0.65	0.62	0.78
27生産関連事務員	34	27	7	105	89	16	3.09	3.30	2.29
28営業・販売関連事務員	62	51	11	52	45	7	0.84	0.88	0.64
29外勤事務員	2	1	1	2	1	1	1.00	1.00	1.00
30運輸・郵便事務	4	4	0	19	14	5	4.75	3.50	
31事務用機器操作の職業	14	8	6	8	3	5	0.57	0.38	0.83
D販売の職業	383	261	122	931	471	460	2.43	1.80	3.77
32商品販売の職業	267	154	113	631	175	456	2.36	1.14	4.04
33販売類似的職業	5	2	3	11	11		2.20	5.50	0.00
34営業の職業	111	105	6	289	285	4	2.60	2.71	0.67
Eサービスの職業	646	365	281	1,707	794	913	2.64	2.18	3.25
35家庭生活支援サービス	1		1	0			0.00		0.00
36介護サービスの職業	205	127	78	710	394	316	3.46	3.10	4.05
37保健医療サービス	34	25	9	110	85	25	3.24	3.40	2.78
38生活衛生サービス	36	21	15	129	77	52	3.58	3.67	3.47
39飲食物調理の職業	156	60	96	340	98	242	2.18	1.63	2.52
40接客・給仕の職業	141	83	58	325	91	234	2.30	1.10	4.03
41居住施設・ビルの管理	20	15	5	23	14	9	1.15	0.93	1.80
42その他のサービス	53	34	19	70	35	35	1.32	1.03	1.84
F保安の職業	42	34	8	230	187	43	5.48	5.50	5.38
G農林漁業の職業	42	27	15	53	38	15	1.26	1.41	1.00
H生産工程の職業	733	594	139	1,076	906	170	1.47	1.53	1.22
49生産設備(金属)	6	6		0			0.00	0.00	
50生産設備(金属除く)	28	26	2	30	30		1.07	1.15	0.00
51生産設備(機械)	11	9	2	35	22	13	3.18	2.44	6.50
52金属材料製造等	103	99	4	246	239	7	2.39	2.41	1.75
54製品製造・加工処理	238	182	56	368	274	94	1.55	1.51	1.68
57機械組立の職業	190	152	38	143	120	23	0.75	0.79	0.61
60機械整備・修理の職業	44	38	6	98	98		2.23	2.58	0.00
61製品検査(金属)	11	11	0	21	21		1.91	1.91	
62製品検査(金属除く)	23	18	5	31	22	9	1.35	1.22	1.80
63機械検査の職業	42	22	20	62	41	21	1.48	1.86	1.05
64生産関連・生産類似	37	31	6	42	39	3	1.14	1.26	0.50
I輸送・機械運転の職業	292	250	42	509	456	53	1.74	1.82	1.26
65鉄道運転の職業	2	1	1	0			0.00	0.00	0.00
66自動車運転の職業	186	158	28	373	324	49	2.01	2.05	1.75
67船舶・航空機運転	1	1		0			0.00	0.00	
68その他の輸送の職業	48	40	8	79	76	3	1.65	1.90	0.38
69定置・建設機械運転	55	50	5	57	56	1	1.04	1.12	0.20
J建設・採掘の職業	294	283	11	907	905	2	3.09	3.20	0.18
70建設躯体工事の職業	17	17		188	188		11.06	11.06	
71建設の職業	42	35	7	175	175		4.17	5.00	0.00
72電気工事の職業	34	34		93	93		2.74	2.74	
73土木の職業	198	195	3	451	449	2	2.28	2.30	0.67
74採掘の職業	3	2	1	0			0.00	0.00	0.00
K運搬・清掃等の職業	793	412	381	719	327	392	0.91	0.79	1.03
75運搬の職業	163	125	38	237	172	65	1.45	1.38	1.71
76清掃の職業	155	55	100	214	67	147	1.38	1.22	1.47
77包装の職業	8	4	4	24	7	17	3.00	1.75	4.25
78その他の運搬等の職業	467	228	239	244	81	163	0.52	0.36	0.68
分類不能の職業	105	59	46	0			0.00	0.00	0.00

会津若松所 職業別(常用計)	28. 9月								
	有効求職			有効求人			有効求人倍率		
	計	一般	パート	計	一般	パート	計	一般	パート
職業計	3,893	2,728	1,165	4,419	2,850	1,569	1.14	1.04	1.35
A管理的職業	16	15	1	13	13		0.81	0.87	0.00
B専門的・技術的職業	360	268	92	653	541	112	1.81	2.02	1.22
07開発技術者	14	14		37	37		2.64	2.64	
08製造技術者	26	23	3	6	5	1	0.23	0.22	0.33
09建築・土木技術者等	13	13	0	115	115		8.85	8.85	
10情報処理・通信技術者	18	17	1	39	39		2.17	2.29	0.00
11その他の技術者	2	2		0			0.00	0.00	
12医師、薬剤師等	5	1	4	6	4	2	1.20	4.00	0.50
13保健師、助産師等	90	57	33	157	129	28	1.74	2.26	0.85
14医療技術者	19	14	5	56	45	11	2.95	3.21	2.20
15その他の保健医療	23	18	5	22	19	3	0.96	1.06	0.60
16社会福祉の専門的職業	77	53	24	168	128	40	2.18	2.42	1.67
22美術家、デザイナー等	18	14	4	2	2		0.11	0.14	0.00
05.06.17～21.23.24その他	55	42	13	45	18	27	0.82	0.43	2.08
C事務的職業	1042	760	282	324	238	86	0.31	0.31	0.30
25一般事務員	932	667	265	225	154	71	0.24	0.23	0.27
26会計事務員	30	25	5	31	31		1.03	1.24	0.00
27生産関連事務員	21	19	2	32	24	8	1.52	1.26	4.00
28営業・販売関連事務員	44	38	6	24	18	6	0.55	0.47	1.00
29外勤事務員	0	0		4	4				
30運輸・郵便事務	1	1		5	5		5.00	5.00	
31事務用機器操作の職業	14	10	4	3	2	1	0.21	0.20	0.25
D販売の職業	302	198	104	670	364	306	2.22	1.84	2.94
32商品販売の職業	215	116	99	539	238	301	2.51	2.05	3.04
33販売類似の職業	5	4	1	4	4		0.80	1.00	0.00
34営業の職業	82	78	4	127	122	5	1.55	1.56	1.25
Eサービスの職業	461	299	162	1,065	537	528	2.31	1.80	3.26
35家庭生活支援サービス	2	1	1	4	2	2	2.00	2.00	2.00
36介護サービスの職業	138	106	32	330	234	96	2.39	2.21	3.00
37保健医療サービス	9	7	2	18	15	3	2.00	2.14	1.50
38生活衛生サービス	17	14	3	51	27	24	3.00	1.93	8.00
39飲食物調理の職業	115	70	45	233	101	132	2.03	1.44	2.93
40接客・給仕の職業	125	71	54	360	122	238	2.88	1.72	4.41
41居住施設・ビルの管理	5	3	2	20	11	9	4.00	3.67	4.50
42その他のサービス	50	27	23	49	25	24	0.98	0.93	1.04
F保安の職業	32	27	5	182	134	48	5.69	4.96	9.60
G農林漁業の職業	56	32	24	38	26	12	0.68	0.81	0.50
H生産工程の職業	648	512	136	524	391	133	0.81	0.76	0.98
49生産設備(金属)	4	4		1	1		0.25	0.25	
50生産設備(金属除く)	6	5	1	3	3		0.50	0.60	0.00
51生産設備(機械)	9	6	3	0			0.00	0.00	0.00
52金属材料製造等	91	83	8	118	114	4	1.30	1.37	0.50
54製品製造・加工処理	149	111	38	165	88	77	1.11	0.79	2.03
57機械組立の職業	286	217	69	103	71	32	0.36	0.33	0.46
60機械整備・修理の職業	37	37		59	58	1	1.59	1.57	
61製品検査(金属)	8	7	1	10	7	3	1.25	1.00	3.00
62製品検査(金属除く)	6	4	2	20	12	8	3.33	3.00	4.00
63機械検査の職業	26	14	12	16	8	8	0.62	0.57	0.67
64生産関連・生産類似	26	24	2	29	29		1.12	1.21	0.00
I輸送・機械運転の職業	146	131	15	203	167	36	1.39	1.27	2.40
65鉄道運転の職業	0			0					
66自動車運転の職業	110	96	14	154	119	35	1.40	1.24	2.50
67船舶・航空機運転	0			0					
68その他の輸送の職業	1	1		1	1		1.00	1.00	
69定置・建設機械運転	35	34	1	48	47	1	1.37	1.38	1.00
J建設・採掘の職業	128	121	7	277	276	1	2.16	2.28	0.14
70建設躯体工事の職業	12	10	2	47	47		3.92	4.70	0.00
71建設の職業	30	27	3	43	43		1.43	1.59	0.00
72電気工事の職業	33	32	1	26	26		0.79	0.81	0.00
73土木の職業	53	52	1	161	160	1	3.04	3.08	1.00
74採掘の職業	0			0					
K運搬・清掃等の職業	689	356	333	470	163	307	0.68	0.46	0.92
75運搬の職業	142	112	30	136	79	57	0.96	0.71	1.90
76清掃の職業	127	42	85	229	61	168	1.80	1.45	1.98
77包装の職業	9	4	5	9	4	5	1.00	1.00	1.00
78その他の運搬等の職業	411	198	213	96	19	77	0.23	0.10	0.36
分類不能の職業	13	9	4	0			0.00	0.00	0.00

郡山所 職業別(常用計)	28. 9月								
	有効求職			有効求人			有効求人倍率		
	計	一般	パート	計	一般	パート	計	一般	パート
職業計	6,850	5,011	1,839	9,266	6,617	2,649	1.35	1.32	1.44
A管理的職業	18	17	1	70	63	7	3.89	3.71	7.00
B専門的・技術的職業	809	623	186	1,725	1,301	424	2.13	2.09	2.28
07開発技術者	29	29		108	108		3.72	3.72	
08製造技術者	105	91	14	39	39		0.37	0.43	0.00
09建築・土木技術者等	54	49	5	228	228		4.22	4.65	0.00
10情報処理・通信技術者	42	41	1	102	102		2.43	2.49	0.00
11その他の技術者	7	6	1	3	3		0.43	0.50	0.00
12医師、薬剤師等	5	2	3	382	202	180	76.40	101.00	60.00
13保健師、助産師等	136	86	50	237	170	67	1.74	1.98	1.34
14医療技術者	53	39	14	83	52	31	1.57	1.33	2.21
15その他の保健医療	40	33	7	72	48	24	1.80	1.45	3.43
16社会福祉の専門的職業	145	88	57	312	234	78	2.15	2.66	1.37
22美術家、デザイナー等	66	54	12	28	24	4	0.42	0.44	0.33
05.06.17～21.23.24その他	127	105	22	131	91	40	1.03	0.87	1.82
C事務的職業	2075	1,559	516	845	596	249	0.41	0.38	0.48
25一般事務員	1850	1,372	478	606	420	186	0.33	0.31	0.39
26会計事務員	67	57	10	59	47	12	0.88	0.82	1.20
27生産関連事務員	44	38	6	55	42	13	1.25	1.11	2.17
28営業・販売関連事務員	88	73	15	89	66	23	1.01	0.90	1.53
29外勤事務員	3	3		7	7		2.33	2.33	
30運輸・郵便事務	3	3		19	10	9	6.33	3.33	
31事務用機器操作の職業	20	13	7	10	4	6	0.50	0.31	0.86
D販売の職業	592	445	147	1,119	856	263	1.89	1.92	1.79
32商品販売の職業	360	221	139	676	418	258	1.88	1.89	1.86
33販売類似の職業	6	4	2	25	25		4.17	6.25	0.00
34営業の職業	226	220	6	418	413	5	1.85	1.88	0.83
Eサービスの職業	705	446	259	1,987	1,054	933	2.82	2.36	3.60
35家庭生活支援サービス	6	4	2	11	1	10	1.83	0.25	5.00
36介護サービスの職業	196	147	49	800	541	259	4.08	3.68	5.29
37保健医療サービス	52	33	19	67	53	14	1.29	1.61	0.74
38生活衛生サービス	55	39	16	144	84	60	2.62	2.15	3.75
39飲食物調理の職業	176	88	88	427	135	292	2.43	1.53	3.32
40接客・給仕の職業	148	88	60	425	180	245	2.87	2.05	4.08
41居住施設・ビルの管理	23	13	10	15	6	9	0.65	0.46	0.90
42その他のサービス	49	34	15	98	54	44	2.00	1.59	2.93
F保安の職業	37	31	6	491	372	119	13.27	12.00	19.83
G農林漁業の職業	42	35	7	77	61	16	1.83	1.74	2.29
H生産工程の職業	880	731	149	828	652	176	0.94	0.89	1.18
49生産設備(金属)	8	8		2	2		0.25	0.25	
50生産設備(金属除く)	13	10	3	4	4		0.31	0.40	0.00
51生産設備(機械)	21	18	3	4	4		0.19	0.22	0.00
52金属材料製造等	69	66	3	165	159	6	2.39	2.41	2.00
54製品製造・加工処理	265	187	78	316	194	122	1.19	1.04	1.56
57機械組立の職業	307	270	37	87	70	17	0.28	0.26	0.46
60機械整備・修理の職業	89	89	0	134	132	2	1.51	1.48	
61製品検査(金属)	15	11	4	15	10	5	1.00	0.91	1.25
62製品検査(金属除く)	20	14	6	23	16	7	1.15	1.14	1.17
63機械検査の職業	34	22	12	31	16	15	0.91	0.73	1.25
64生産関連・生産類似	39	36	3	47	45	2	1.21	1.25	0.67
I輸送・機械運転の職業	228	203	25	560	497	63	2.46	2.45	2.52
65鉄道運転の職業	0			0					
66自動車運転の職業	154	135	19	449	393	56	2.92	2.91	2.95
67船舶・航空機運転	0			0					
68その他の輸送の職業	20	18	2	19	15	4	0.95	0.83	2.00
69定置・建設機械運転	54	50	4	92	89	3	1.70	1.78	0.75
J建設・採掘の職業	308	293	15	897	895	2	2.91	3.05	0.13
70建設躯体工事の職業	15	15		107	107		7.13	7.13	
71建設の職業	30	27	3	134	134		4.47	4.96	0.00
72電気工事の職業	43	40	3	90	90		2.09	2.25	0.00
73土木の職業	220	211	9	565	563	2	2.57	2.67	0.22
74採掘の職業	0			1	1				
K運搬・清掃等の職業	1020	549	471	667	270	397	0.65	0.49	0.84
75運搬の職業	253	196	57	229	143	86	0.91	0.73	1.51
76清掃の職業	151	61	90	316	76	240	2.09	1.25	2.67
77包装の職業	12	8	4	27	15	12	2.25	1.88	3.00
78その他の運搬等の職業	604	284	320	95	36	59	0.16	0.13	0.18
分類不能の職業	136	79	57	0			0.00	0.00	0.00

白河所 職業別(常用計)	28. 9月								
	有効求職			有効求人			有効求人倍率		
	計	一般	パート	計	一般	パート	計	一般	パート
職業計	2,345	1,681	664	2,093	1,583	510	0.89	0.94	0.77
A管理的職業	8	8		5	5		0.63	0.63	#DIV/0!
B専門的・技術的職業	252	198	54	306	254	52	1.21	1.28	0.96
07開発技術者	9	8	1	31	31		3.44	3.88	0.00
08製造技術者	100	89	11	9	8	1	0.09	0.09	0.09
09建築・土木技術者等	6	5	1	39	38	1	6.50	7.60	1.00
10情報処理・通信技術者	11	11		10	10		0.91	0.91	
11その他の技術者	3	3		4	4		1.33	1.33	
12医師、薬剤師等	6	2	4	6	4	2	1.00	2.00	0.50
13保健師、助産師等	36	21	15	93	69	24	2.58	3.29	1.60
14医療技術者	4	4	0	24	19	5	6.00	4.75	
15その他の保健医療	4	4		11	10	1	2.75	2.50	
16社会福祉の専門的職業	43	27	16	49	42	7	1.14	1.56	0.44
22美術家、デザイナー等	6	5	1	3	2	1	0.50	0.40	1.00
05.06.17～21.23.24その他	24	19	5	27	17	10	1.13	0.89	2.00
C事務的職業	503	354	149	161	109	52	0.32	0.31	0.35
25一般事務員	434	303	131	105	67	38	0.24	0.22	0.29
26会計事務員	22	13	9	15	14	1	0.68	1.08	0.11
27生産関連事務員	27	23	4	25	15	10	0.93	0.65	2.50
28営業・販売関連事務員	14	12	2	10	7	3	0.71	0.58	1.50
29外勤事務員	1	1		2	2		2.00	2.00	
30運輸・郵便事務	0	0		2	2				
31事務用機器操作の職業	5	2	3	2	2		0.40	1.00	0.00
D販売の職業	151	99	52	165	69	96	1.09	0.70	1.85
32商品販売の職業	112	63	49	127	34	93	1.13	0.54	1.90
33販売類似の職業	2	1	1	0			0.00	0.00	0.00
34営業の職業	37	35	2	38	35	3	1.03	1.00	1.50
Eサービスの職業	235	137	98	317	165	152	1.35	1.20	1.55
35家庭生活支援サービス	1		1	0			0.00		0.00
36介護サービスの職業	64	47	17	92	54	38	1.44	1.15	2.24
37保健医療サービス	11	5	6	30	22	8	2.73	4.40	1.33
38生活衛生サービス	8	6	2	19	12	7	2.38	2.00	3.50
39飲食物調理の職業	65	30	35	102	45	57	1.57	1.50	1.63
40接客・給仕の職業	57	38	19	61	26	35	1.07	0.68	1.84
41居住施設・ビルの管理	4	3	1	3	2	1	0.75	0.67	1.00
42その他のサービス	25	8	17	10	4	6	0.40	0.50	0.35
F保安の職業	10	9	1	63	45	18	6.30	5.00	18.00
G農林漁業の職業	17	13	4	47	47		2.76	3.62	0.00
H生産工程の職業	596	483	113	646	569	77	1.08	1.18	0.68
49生産設備(金属)	1	1		23	23		23.00	23.00	
50生産設備(金属除く)	14	14		39	39		2.79	2.79	
51生産設備(機械)	4	2	2	2	2		0.50	1.00	0.00
52金属材料製造等	71	65	6	108	103	5	1.52	1.58	0.83
54製品製造・加工処理	176	138	38	204	169	35	1.16	1.22	0.92
57機械組立の職業	191	159	32	137	120	17	0.72	0.75	0.53
60機械整備・修理の職業	17	17	0	27	24	3	1.59	1.41	
61製品検査(金属)	14	10	4	15	11	4	1.07	1.10	1.00
62製品検査(金属除く)	34	23	11	40	31	9	1.18	1.35	0.82
63機械検査の職業	41	25	16	22	22		0.54	0.88	0.00
64生産関連・生産類似	33	29	4	29	25	4	0.88	0.86	1.00
I輸送・機械運転の職業	87	70	17	108	95	13	1.24	1.36	0.76
65鉄道運転の職業	0			0					
66自動車運転の職業	64	53	11	81	69	12	1.27	1.30	1.09
67船舶・航空機運転	0			0					
68その他の輸送の職業	10	7	3	5	5		0.50	0.71	0.00
69定置・建設機械運転	13	10	3	22	21	1	1.69	2.10	0.33
J建設・採掘の職業	58	53	5	108	108		1.86	2.04	0.00
70建設躯体工事の職業	6	5	1	10	10		1.67	2.00	0.00
71建設の職業	17	15	2	30	30		1.76	2.00	0.00
72電気工事の職業	4	4		23	23		5.75	5.75	
73土木の職業	31	29	2	45	45		1.45	1.55	0.00
74採掘の職業	0			0					
K運搬・清掃等の職業	271	161	110	167	117	50	0.62	0.73	0.45
75運搬の職業	74	62	12	83	72	11	1.12	1.16	0.92
76清掃の職業	57	22	35	38	22	16	0.67	1.00	0.46
77包装の職業	4	1	3	8	4	4	2.00	4.00	1.33
78その他の運搬等の職業	136	76	60	38	19	19	0.28	0.25	0.32
分類不能の職業	157	96	61	0			0.00	0.00	0.00

須賀川所 職業別(常用計)	28. 9月								
	有効求職			有効求人			有効求人倍率		
	計	一般	パート	計	一般	パート	計	一般	パート
職業計	2,058	1,519	539	1,951	1,543	408	0.95	1.02	0.76
A管理的職業	8	8		10	10		1.25	1.25	#DIV/0!
B専門的・技術的職業	174	141	33	380	333	47	2.18	2.36	1.42
07開発技術者	12	11	1	24	24		2.00	2.18	0.00
08製造技術者	20	19	1	14	14		0.70	0.74	0.00
09建築・土木技術者等	15	15		50	50		3.33	3.33	
10情報処理・通信技術者	16	16		18	18		1.13	1.13	
11その他の技術者	2	2		0			0.00	0.00	
12医師、薬剤師等	1	1		14	11	3	14.00	11.00	
13保健師、助産師等	29	17	12	90	77	13	3.10	4.53	1.08
14医療技術者	6	5	1	44	37	7	7.33	7.40	7.00
15その他の保健医療	6	5	1	9	9		1.50	1.80	0.00
16社会福祉の専門的職業	39	28	11	100	82	18	2.56	2.93	1.64
22美術家、デザイナー等	8	7	1	2	1	1	0.25	0.14	1.00
05.06.17～21.23.24その他	20	15	5	15	10	5	0.75	0.67	1.00
C事務的職業	476	352	124	166	134	32	0.35	0.38	0.26
25一般事務員	408	299	109	94	70	24	0.23	0.23	0.22
26会計事務員	15	13	2	15	14	1	1.00	1.08	0.50
27生産関連事務員	29	21	8	38	35	3	1.31	1.67	0.38
28営業・販売関連事務員	16	14	2	13	10	3	0.81	0.71	1.50
29外勤事務員	0			1	1				
30運輸・郵便事務	1	0	1	2	2		2.00		0.00
31事務用機器操作の職業	7	5	2	3	2	1	0.43	0.40	0.50
D販売の職業	136	90	46	190	108	82	1.40	1.20	1.78
32商品販売の職業	102	60	42	140	59	81	1.37	0.98	1.93
33販売類似の職業	3	3		4	3	1	1.33	1.00	
34営業の職業	31	27	4	46	46		1.48	1.70	0.00
Eサービスの職業	214	137	77	288	164	124	1.35	1.20	1.61
35家庭生活支援サービス	1		1	0			0.00		0.00
36介護サービスの職業	73	57	16	131	93	38	1.79	1.63	2.38
37保健医療サービス	18	12	6	36	28	8	2.00	2.33	1.33
38生活衛生サービス	10	5	5	13	7	6	1.30	1.40	1.20
39飲食物調理の職業	54	26	28	37	16	21	0.69	0.62	0.75
40接客・給仕の職業	39	25	14	65	18	47	1.67	0.72	3.36
41居住施設・ビルの管理	2	1	1	0			0.00	0.00	0.00
42その他のサービス	17	11	6	6	2	4	0.35	0.18	0.67
F保安の職業	5	3	2	15	11	4	3.00	3.67	2.00
G農林漁業の職業	16	12	4	19	12	7	1.19	1.00	1.75
H生産工程の職業	430	365	65	407	350	57	0.95	0.96	0.88
49生産設備(金属)	3	3		1	1		0.33	0.33	
50生産設備(金属除く)	8	6	2	1	1		0.13	0.17	0.00
51生産設備(機械)	11	8	3	7	7		0.64	0.88	0.00
52金属材料製造等	52	46	6	109	102	7	2.10	2.22	1.17
54製品製造・加工処理	185	160	25	121	99	22	0.65	0.62	0.88
57機械組立の職業	82	70	12	78	63	15	0.95	0.90	1.25
60機械整備・修理の職業	15	15		30	25	5	2.00	1.67	
61製品検査(金属)	23	15	8	6	6		0.26	0.40	0.00
62製品検査(金属除く)	12	10	2	8	7	1	0.67	0.70	0.50
63機械検査の職業	17	13	4	12	12		0.71	0.92	0.00
64生産関連・生産類似	22	19	3	34	27	7	1.55	1.42	2.33
I輸送・機械運転の職業	80	70	10	181	176	5	2.26	2.51	0.50
65鉄道運転の職業	0			0					
66自動車運転の職業	53	47	6	140	138	2	2.64	2.94	0.33
67船舶・航空機運転	0			0					
68その他の輸送の職業	9	6	3	14	11	3	1.56	1.83	1.00
69定置・建設機械運転	18	17	1	27	27		1.50	1.59	0.00
J建設・採掘の職業	81	76	5	119	119		1.47	1.57	0.00
70建設躯体工事の職業	0			15	15				
71建設の職業	16	16		30	30		1.88	1.88	
72電気工事の職業	10	10		18	18		1.80	1.80	
73土木の職業	55	50	5	56	56		1.02	1.12	0.00
74採掘の職業	0			0					
K運搬・清掃等の職業	403	241	162	176	126	50	0.44	0.52	0.31
75運搬の職業	71	57	14	105	91	14	1.48	1.60	1.00
76清掃の職業	49	16	33	37	19	18	0.76	1.19	0.55
77包装の職業	4	1	3	7	1	6	1.75	1.00	2.00
78その他の運搬等の職業	279	167	112	27	15	12	0.10	0.09	0.11
分類不能の職業	35	24	11	0			0.00	0.00	0.00

相双所 職業別(常用計)	28. 9月								
	有効求職			有効求人			有効求人倍率		
	計	一般	パート	計	一般	パート	計	一般	パート
職業計	1,710	1,264	446	3,078	2,336	742	1.80	1.85	1.66
A管理的職業	4	4		5	5		1.25	1.25	#DIV/0!
B専門的・技術的職業	124	98	26	481	387	94	3.88	3.95	3.62
07開発技術者	3	3		5	5		1.67	1.67	
08製造技術者	17	15	2	8	8		0.47	0.53	0.00
09建築・土木技術者等	16	16		109	109		6.81	6.81	
10情報処理・通信技術者	6	5	1	6	6		1.00	1.20	0.00
11その他の技術者	2	1	1	6	6		3.00	6.00	0.00
12医師、薬剤師等	1	1	0	13	12	1	13.00	12.00	
13保健師、助産師等	26	20	6	117	85	32	4.50	4.25	5.33
14医療技術者	5	4	1	26	25	1	5.20	6.25	1.00
15その他の保健医療	4	3	1	16	15	1	4.00	5.00	1.00
16社会福祉の専門的職業	21	13	8	53	46	7	2.52	3.54	0.88
22美術家、デザイナー等	2	2		6	6		3.00	3.00	
05.06.17～21.23.24その他	21	15	6	116	64	52	5.52	4.27	8.67
C事務的職業	426	302	124	252	191	61	0.59	0.63	0.49
25一般事務員	404	282	122	185	141	44	0.46	0.50	0.36
26会計事務員	4	4	0	23	15	8	5.75	3.75	
27生産関連事務員	9	8	1	28	24	4	3.11	3.00	4.00
28営業・販売関連事務員	7	7		14	9	5	2.00	1.29	
29外勤事務員	0			1	1				
30運輸・郵便事務	1	1	0	1	1		1.00	1.00	
31事務用機器操作の職業	1	0	1	0			0.00		0.00
D販売の職業	109	66	43	215	95	120	1.97	1.44	2.79
32商品販売の職業	87	46	41	169	51	118	1.94	1.11	2.88
33販売類似の職業	0			0					
34営業の職業	22	20	2	46	44	2	2.09	2.20	1.00
Eサービスの職業	171	96	75	502	259	243	2.94	2.70	3.24
35家庭生活支援サービス	3	2	1	0			0.00	0.00	0.00
36介護サービスの職業	53	26	27	183	126	57	3.45	4.85	2.11
37保健医療サービス	15	13	2	42	33	9	2.80	2.54	4.50
38生活衛生サービス	7	5	2	9	9		1.29	1.80	0.00
39飲食物調理の職業	49	26	23	142	40	102	2.90	1.54	4.43
40接客・給仕の職業	30	15	15	102	33	69	3.40	2.20	4.60
41居住施設・ビルの管理	5	4	1	9	8	1	1.80	2.00	1.00
42その他のサービス	9	5	4	15	10	5	1.67	2.00	1.25
F保安の職業	15	10	5	108	86	22	7.20	8.60	4.40
G農林漁業の職業	18	15	3	32	17	15	1.78	1.13	5.00
H生産工程の職業	255	200	55	565	485	80	2.22	2.43	1.45
49生産設備(金属)	10	9	1	10	7	3	1.00	0.78	3.00
50生産設備(金属除く)	3	3		15	10	5	5.00	3.33	
51生産設備(機械)	8	8		12	12		1.50	1.50	
52金属材料製造等	52	48	4	139	126	13	2.67	2.63	3.25
54製品製造・加工処理	52	34	18	143	111	32	2.75	3.26	1.78
57機械組立の職業	69	53	16	131	109	22	1.90	2.06	1.38
60機械整備・修理の職業	19	16	3	65	65		3.42	4.06	0.00
61製品検査(金属)	5	3	2	8	6	2	1.60	2.00	1.00
62製品検査(金属除く)	13	8	5	13	11	2	1.00	1.38	0.40
63機械検査の職業	15	10	5	14	14		0.93	1.40	0.00
64生産関連・生産類似	9	8	1	15	14	1	1.67	1.75	1.00
I輸送・機械運転の職業	148	138	10	249	236	13	1.68	1.71	1.30
65鉄道運転の職業	0			0					
66自動車運転の職業	90	81	9	157	144	13	1.74	1.78	1.44
67船舶・航空機運転	0			0					
68その他の輸送の職業	11	10	1	7	7		0.64	0.70	0.00
69定置・建設機械運転	47	47		85	85		1.81	1.81	
J建設・採掘の職業	217	216	1	494	493	1	2.28	2.28	1.00
70建設躯体工事の職業	6	6		70	70		11.67	11.67	
71建設の職業	8	8		74	73	1	9.25	9.13	
72電気工事の職業	18	18		63	63		3.50	3.50	
73土木の職業	184	183	1	283	283		1.54	1.55	0.00
74採掘の職業	1	1		4	4		4.00	4.00	
K運搬・清掃等の職業	214	115	99	175	82	93	0.82	0.71	0.94
75運搬の職業	44	35	9	47	33	14	1.07	0.94	1.56
76清掃の職業	67	27	40	84	36	48	1.25	1.33	1.20
77包装の職業	3	1	2	10	1	9	3.33	1.00	4.50
78その他の運搬等の職業	100	52	48	34	12	22	0.34	0.23	0.46
分類不能の職業	9	4	5	0			0.00	0.00	0.00



二本松所 職業別(常用計)	28. 9月								
	有効求職			有効求人			有効求人倍率		
	計	一般	パート	計	一般	パート	計	一般	パート
職業計	1,319	946	373	1,814	1,355	459	1.38	1.43	1.23
A管理的職業	3	3		9	9		3.00	3.00	#DIV/0!
B専門的・技術的職業	123	92	31	250	204	46	2.03	2.22	1.48
07開発技術者	2	2		6	6		3.00	3.00	
08製造技術者	34	29	5	5	5		0.15	0.17	0.00
09建築・土木技術者等	5	5		27	27		5.40	5.40	
10情報処理・通信技術者	6	5	1	12	12		2.00	2.40	0.00
11その他の技術者	1	1		2	2		2.00	2.00	
12医師、薬剤師等	2	2		3	3		1.50	1.50	
13保健師、助産師等	16	8	8	94	70	24	5.88	8.75	3.00
14医療技術者	8	7	1	18	13	5	2.25	1.86	5.00
15その他の保健医療	3	2	1	9	8	1	3.00	4.00	1.00
16社会福祉の専門的職業	33	23	10	68	53	15	2.06	2.30	1.50
22美術家、デザイナー等	4	4		0			0.00	0.00	
05.06.17～21.23.24その他	9	4	5	6	5	1	0.67	1.25	0.20
C事務的職業	293	221	72	110	84	26	0.38	0.38	0.36
25一般事務員	256	189	67	65	46	19	0.25	0.24	0.28
26会計事務員	15	12	3	5	5		0.33	0.42	0.00
27生産関連事務員	9	8	1	14	9	5	1.56	1.13	5.00
28営業・販売関連事務員	9	9		19	17	2	2.11	1.89	
29外勤事務員	0			2	2				
30運輸・郵便事務	1	1	0	5	5		5.00	5.00	
31事務用機器操作の職業	3	2	1	0			0.00	0.00	0.00
D販売の職業	70	52	18	150	80	70	2.14	1.54	3.89
32商品販売の職業	43	26	17	91	30	61	2.12	1.15	3.59
33販売類似の職業	2	1	1	0			0.00	0.00	0.00
34営業の職業	25	25		59	50	9	2.36	2.00	
Eサービスの職業	149	80	69	305	180	125	2.05	2.25	1.81
35家庭生活支援サービス	0			0					
36介護サービスの職業	37	25	12	151	123	28	4.08	4.92	2.33
37保健医療サービス	6	3	3	9	6	3	1.50	2.00	1.00
38生活衛生サービス	11	6	5	6	1	5	0.55	0.17	1.00
39飲食物調理の職業	51	25	26	49	21	28	0.96	0.84	1.08
40接客・給仕の職業	30	18	12	79	25	54	2.63	1.39	4.50
41居住施設・ビルの管理	3	2	1	0			0.00	0.00	0.00
42その他のサービス	11	1	10	11	4	7	1.00	4.00	0.70
F保安の職業	9	7	2	25	24	1	2.78	3.43	0.50
G農林漁業の職業	8	6	2	22	17	5	2.75	2.83	2.50
H生産工程の職業	221	186	35	376	278	98	1.70	1.49	2.80
49生産設備(金属)	4	4		0			0.00	0.00	
50生産設備(金属除く)	3	2	1	13	1	12	4.33	0.50	12.00
51生産設備(機械)	6	6		14	14		2.33	2.33	
52金属材料製造等	29	29		57	54	3	1.97	1.86	
54製品製造・加工処理	57	44	13	165	96	69	2.89	2.18	5.31
57機械組立の職業	68	57	11	62	59	3	0.91	1.04	0.27
60機械整備・修理の職業	9	8	1	10	9	1	1.11	1.13	1.00
61製品検査(金属)	5	3	2	8	6	2	1.60	2.00	1.00
62製品検査(金属除く)	5	4	1	7	6	1	1.40	1.50	1.00
63機械検査の職業	12	10	2	1	1		0.08	0.10	0.00
64生産関連・生産類似	23	19	4	39	32	7	1.70	1.68	1.75
I輸送・機械運転の職業	64	58	6	178	167	11	2.78	2.88	1.83
65鉄道運転の職業	0			0					
66自動車運転の職業	38	32	6	143	134	9	3.76	4.19	1.50
67船舶・航空機運転	0	0		0					
68その他の輸送の職業	10	10		5	4	1	0.50	0.40	
69定置・建設機械運転	16	16	0	30	29	1	1.88	1.81	
J建設・採掘の職業	79	77	2	253	253		3.20	3.29	0.00
70建設躯体工事の職業	2	2		23	23		11.50	11.50	
71建設の職業	7	7		26	26		3.71	3.71	
72電気工事の職業	8	8		11	11		1.38	1.38	
73土木の職業	62	60	2	192	192		3.10	3.20	0.00
74採掘の職業	0			1	1				
K運搬・清掃等の職業	211	112	99	136	59	77	0.64	0.53	0.78
75運搬の職業	73	49	24	85	39	46	1.16	0.80	1.92
76清掃の職業	30	16	14	17	3	14	0.57	0.19	1.00
77包装の職業	2	1	1	2		2	1.00	0.00	2.00
78その他の運搬等の職業	106	46	60	32	17	15	0.30	0.37	0.25
分類不能の職業	89	52	37	0			0.00	0.00	0.00